

第 1 編

県 財 政

1 一般会計予算額及び決算額（平成11年度）

(1) 歳入

(単位 円)

款 別	予 算 現 額 (A)	決 算 額			予算現額と収入済額との比較 (B) - (A)
		収 入 済 額 (B)	構 成 比	予算現額に 対する割合	
県 税	882,343,369,000	882,422,075,138	50.8	100.01	78,706,138
地 方 譲 与 税	2,447,715,000	2,443,872,000	0.1	99.84	△3,843,000
地 方 特 例 交 付 金	9,724,717,000	9,724,717,000	0.6	100.00	0
地 方 交 付 税	239,101,312,000	239,836,857,000	13.8	100.31	735,545,000
交 通 安 全 対 策 特 別 交 付 金	2,785,000,000	2,712,887,000	0.2	97.41	△72,113,000
分 担 金 及 び 負 担 金	1,591,414,600	1,339,836,062	0.1	84.19	△251,578,538
使 用 料 及 び 手 数 料	34,730,612,000	34,841,328,243	2.0	100.32	110,716,243
国 庫 支 出 金	309,339,865,387	289,006,601,387	16.6	93.43	△20,333,264,000
財 産 収 入 金	13,514,637,000	14,074,381,413	0.8	104.14	559,744,413
寄 附 金	235,000,000	228,651,378	0.0	97.30	△6,348,622
繰 入 金	13,183,495,000	12,872,653,571	0.7	97.64	△310,841,429
諸 収 入 金	75,238,281,544	58,261,454,621	3.4	77.44	△16,976,826,923
県 債 金	206,537,000,000	185,310,000,000	10.7	89.72	△21,227,000,000
繰 越 金	2,994,347,444	2,994,347,444	0.2	100.00	0
合 計	1,793,766,765,975	1,736,069,662,257	100.0	96.78	△57,697,103,718

備考 予算現額及び決算額は、平成10年度からの繰越額を含めたものである。

(2) 歳出

(単位 円)

款 別	予 算 現 額 (A)	決 算 額			予算現額と 支出済額と の比較 (A) - (B)	翌 年 度 繰 越 額	不 用 額
		支 出 済 額 (B)	構 成 比	予算現額に 対する割合			
議 会 費	3,641,600,000	3,527,081,640	0.2	96.86	114,518,360	0	114,518,360
総 務 費	245,920,515,000	244,591,462,436	14.0	99.46	1,329,052,564	767,935,550	561,117,014
県 民 環 境 費	26,146,318,500	22,996,715,129	1.3	87.95	3,149,603,371	3,029,990,550	119,612,821
民 生 費	138,880,474,500	136,884,447,602	7.9	98.56	1,996,026,898	1,108,290,000	887,736,898
衛 生 費	54,574,147,000	53,565,122,046	3.1	98.15	1,009,024,954	318,163,000	690,861,954
労 働 費	24,654,630,000	24,269,230,119	1.4	98.44	385,399,881	0	385,399,881
農 林 水 産 業 費	37,597,157,000	34,850,679,093	2.0	92.69	2,746,477,907	2,690,922,000	55,555,907
商 工 費	22,147,420,000	22,055,277,690	1.3	99.58	92,142,310	0	92,142,310
土 木 費	261,006,717,384	223,747,493,875	12.8	85.72	37,259,223,509	36,428,396,087	830,827,422
警 察 費	196,658,596,500	196,416,173,133	11.3	99.88	242,423,367	121,271,545	121,151,822
教 育 費	597,358,468,000	596,906,862,076	34.2	99.92	451,605,924	0	451,605,924
災 害 復 旧 費	1,165,325,091	753,713,244	0.0	64.68	411,611,847	245,390,797	166,221,050
公 債 費	152,508,067,000	152,267,657,668	8.7	99.84	240,409,332	0	240,409,332
諸 支 出 金	2,073,143,000	2,050,838,032	0.1	98.92	22,304,968	0	22,304,968
予 備 費	84,854,000	0	0.0	0.00	84,854,000	0	84,854,000
繰 上 充 用 金	29,349,333,000	29,349,332,077	1.7	100.00	923	0	923
合 計	1,793,766,765,975	1,744,232,085,860	100.0	97.24	49,534,680,115	44,710,359,529	4,824,320,586

備考 予算現額及び決算額は、平成10年度からの繰越額を含めたものである。

附図1 一般会計決算額の構成比（平成11年度）

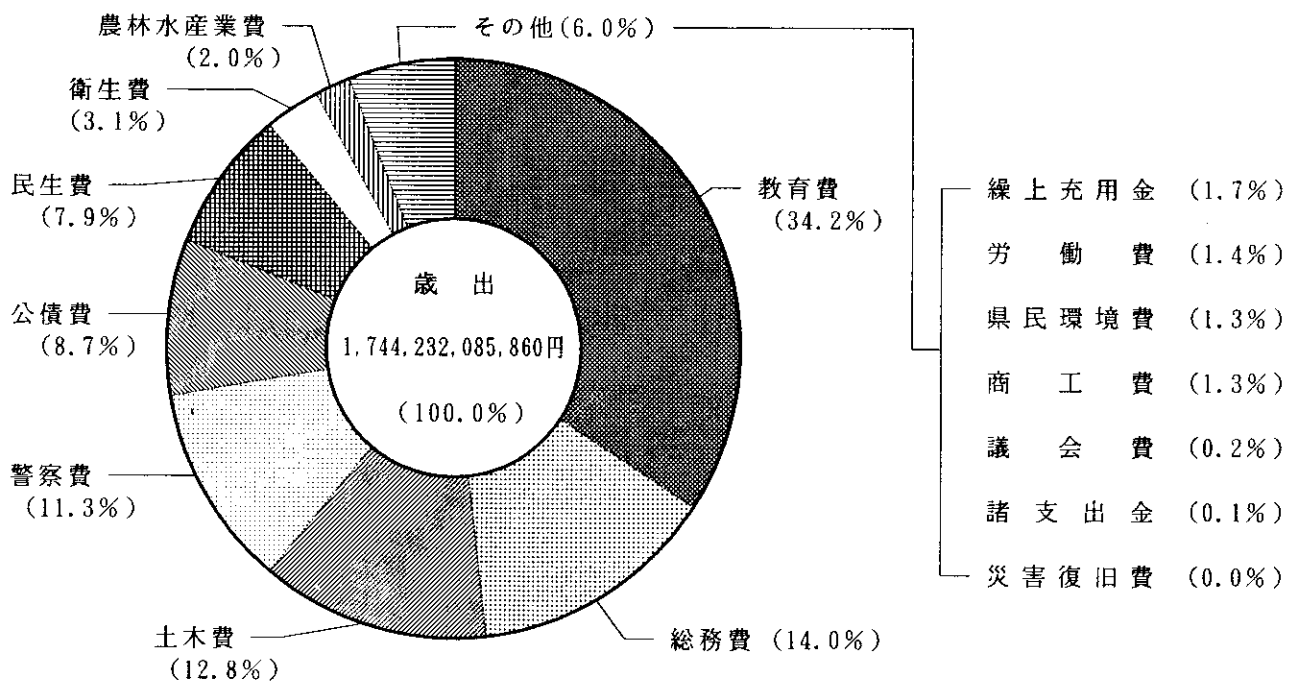
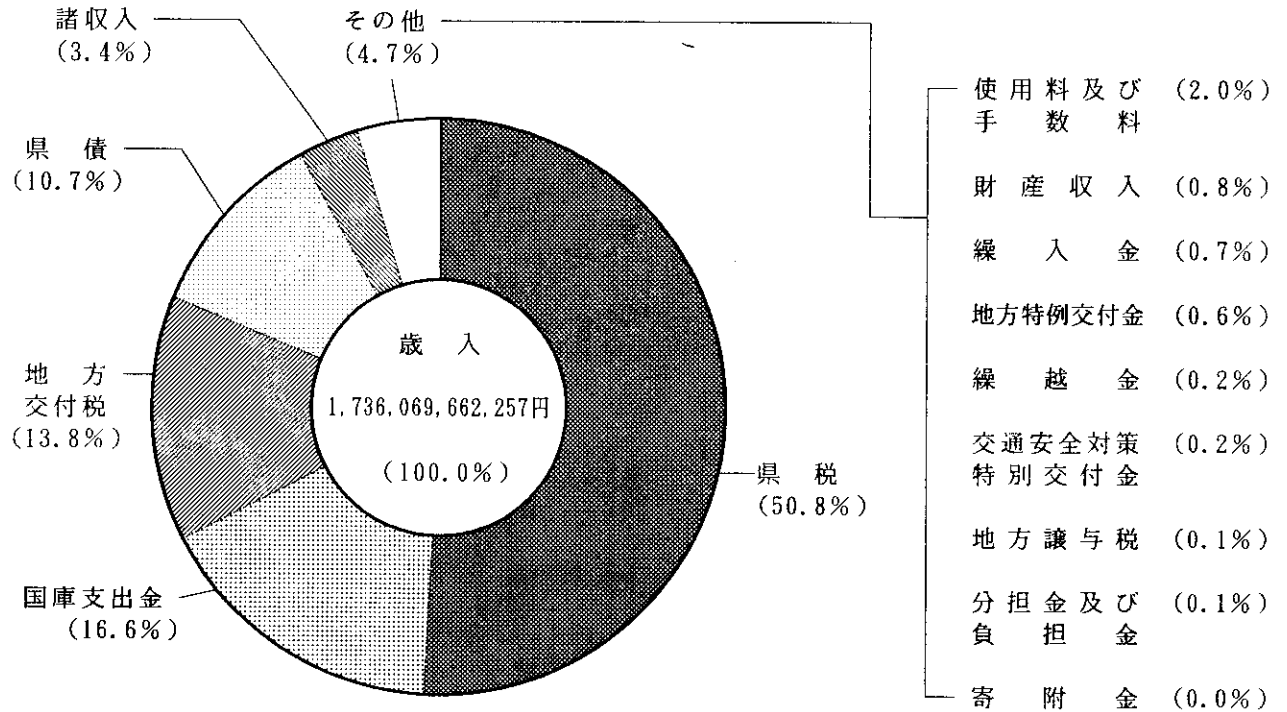

(3) 一般会計性質別予算額の累年比較

(単位 千円)

性 質 別	平成 10 年 度		平成 11 年 度			平成 12 年 度		
	予 算 額	構 成 比	予 算 額	構 成 比	対前年度 伸 長 率	予 算 額	構 成 比	対前年度 伸 長 率
人 件 費	821,921,521	46.7	816,575,238	46.6	99.3	807,810,617	47.6	98.9
内 一 般 職 員	112,293,266	6.4	109,735,997	6.3	97.7	106,293,907	6.3	96.9
警 察 職 員	166,998,805	9.5	167,746,274	9.6	100.4	164,286,886	9.7	97.9
教 育 職 員	540,446,131	30.7	537,079,609	30.6	99.4	535,373,824	31.5	99.7
識 恩 給 費	2,183,319	0.1	2,013,358	0.1	92.2	1,856,000	0.1	92.2
既施設の維持運営費	52,602,228	3.0	42,661,001	2.4	81.1	41,580,456	2.5	97.5
法令に基づく義務費	253,532,564	14.4	254,666,413	14.5	100.4	281,933,676	16.6	110.7
奨励的補助事業費	70,806,405	4.1	72,866,238	4.1	102.9	48,319,595	2.8	66.3
公共事業費	135,658,596	7.7	135,394,758	7.7	99.8	119,761,133	7.1	88.5
国庫委託事業費	5,636,300	0.3	2,833,493	0.2	50.3	10,631,154	0.6	375.2
その他の事業費	418,687,535	23.8	398,920,041	22.8	95.3	387,626,369	22.8	97.2
繰上充用金	-	-	29,349,333	1.7	皆増	-	皆減	-
合 計	1,758,845,149	100.0	1,753,266,515	100.0	99.7	1,697,663,000	100.0	96.8

備考 平成12年度は、当初予算額である。

附図 2 一般会計性質別予算額の構成比 (平成11年度)

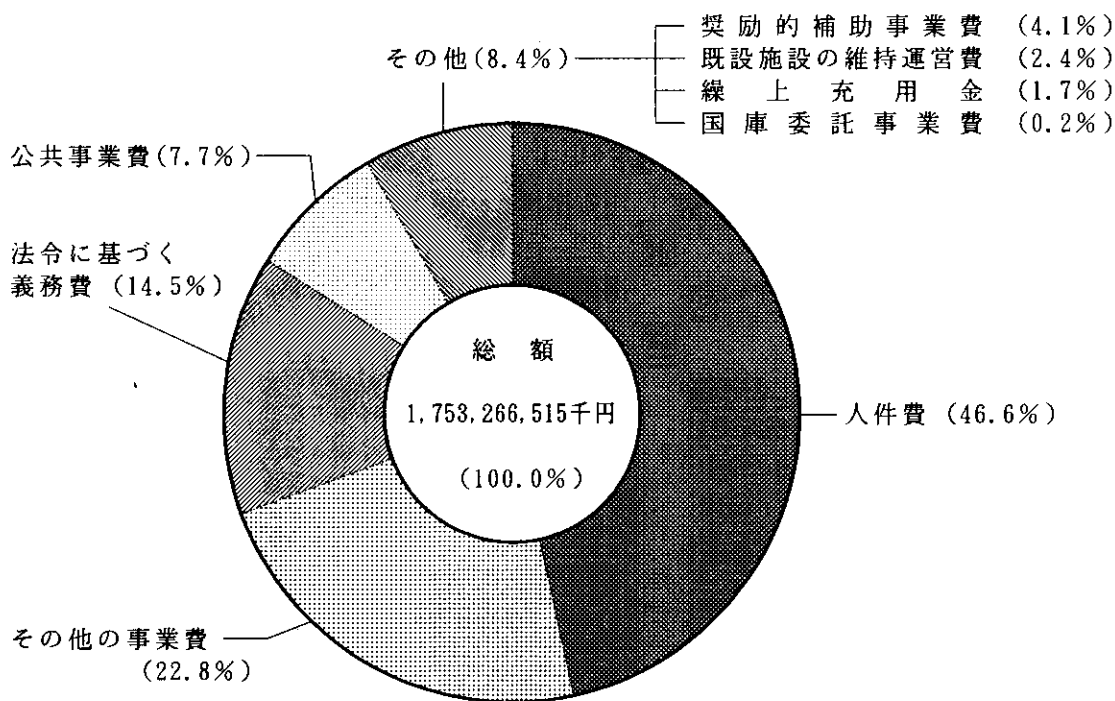

2 一般会計決算額の累年比較

(1) 歳入

(単位 千円)

款 別	平成 9 年度		平成 10 年度		平成 11 年度	
	決算額	構成比	決算額	構成比	決算額	構成比
県 税	976,494,214	56.0	952,662,302	55.4	882,422,075	50.8
地方譲与税	17,645,627	1.0	2,409,397	0.1	2,443,872	0.1
地方特例交付金	-	-	-	-	9,724,717	0.6
地方交付税	54,521,583	3.1	68,318,259	4.0	239,836,857	13.8
交通安全対策特別交付金	2,805,578	0.2	2,774,285	0.2	2,712,887	0.2
分担金及び負担金	1,406,802	0.1	1,354,852	0.1	1,339,836	0.1
使用料及び手数料	40,413,249	2.3	39,694,006	2.3	34,841,328	2.0
国庫支出金	267,336,999	15.3	288,988,631	16.8	289,006,601	16.6
財産収入	5,335,426	0.3	34,625,992	2.0	14,074,382	0.8
寄附金	19,579	0.0	450,726	0.0	228,651	0.0
繰入金	41,888,942	2.4	47,255,126	2.7	12,872,654	0.7
諸収入	63,322,715	3.7	66,340,031	3.9	58,261,454	3.4
県債	231,036,600	13.2	210,848,000	12.3	185,310,000	10.7
繰越金	8,630,676	0.5	4,310,839	0.2	2,994,348	0.2
地方消費税清算金	33,585,719	1.9	-	-	-	-
合 計	1,744,443,709	100.0	1,720,032,446	100.0	1,736,069,662	100.0

(2) 歳出

(単位 千円)

款 別	平成 9 年度		平成 10 年度		平成 11 年度	
	決算額	構成比	決算額	構成比	決算額	構成比
議 会 費	4,209,910	0.2	3,851,902	0.2	3,527,082	0.2
総務費	242,221,729	13.9	263,438,024	15.1	244,591,462	14.0
民 環 境 費	24,471,149	1.4	24,179,940	1.4	22,996,715	1.3
民生費	133,107,489	7.7	139,228,319	8.0	136,884,448	7.9
衛生費	71,028,727	4.1	63,621,912	3.6	53,565,122	3.1
労働費	12,793,050	0.7	9,593,121	0.5	24,269,230	1.4
農 林 水 産 業 費	41,822,939	2.4	36,366,229	2.1	34,850,679	2.0
商 工 費	21,688,627	1.2	27,361,120	1.6	22,055,278	1.3
土 木 費	248,139,778	14.3	240,590,691	13.8	223,747,494	12.8
警 察 費	193,900,370	11.1	196,529,342	11.3	196,416,173	11.3
教 育 費	613,886,483	35.3	612,068,808	35.0	596,906,862	34.2
災 害 復 旧 費	222,928	0.0	743,725	0.0	753,713	0.0
公 債 費	128,113,562	7.4	126,722,698	7.3	152,267,658	8.7
諸 支 出 金	4,526,129	0.3	2,091,600	0.1	2,050,838	0.1
繰上充用金	-	-	-	-	29,349,332	1.7
合 計	1,740,132,870	100.0	1,746,387,431	100.0	1,744,232,086	100.0

附図3 歳入歳出決算額の前年度対比伸長率の推移

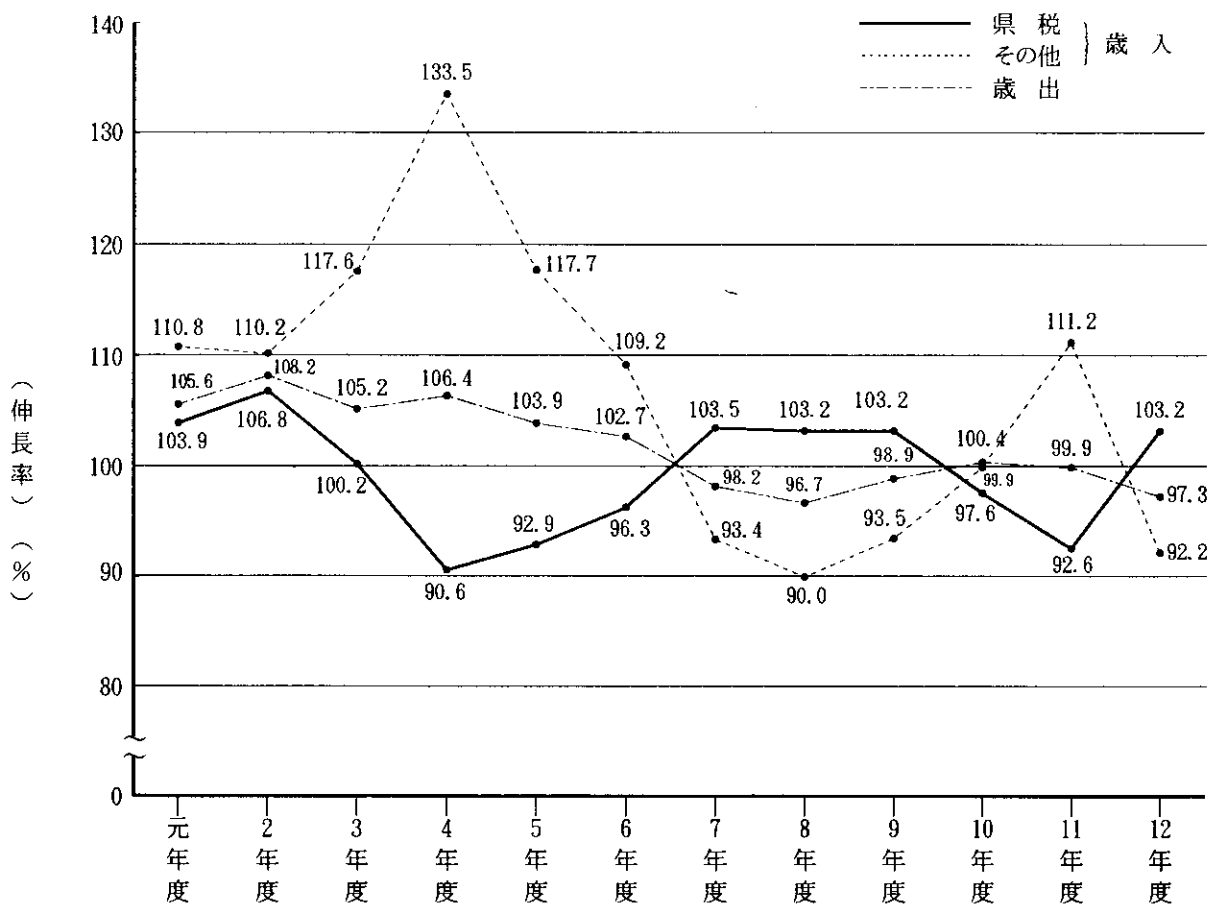

備考 平成12年度は、当初予算額を示す。

附図4 歳入総額に占める県税収入の割合の推移

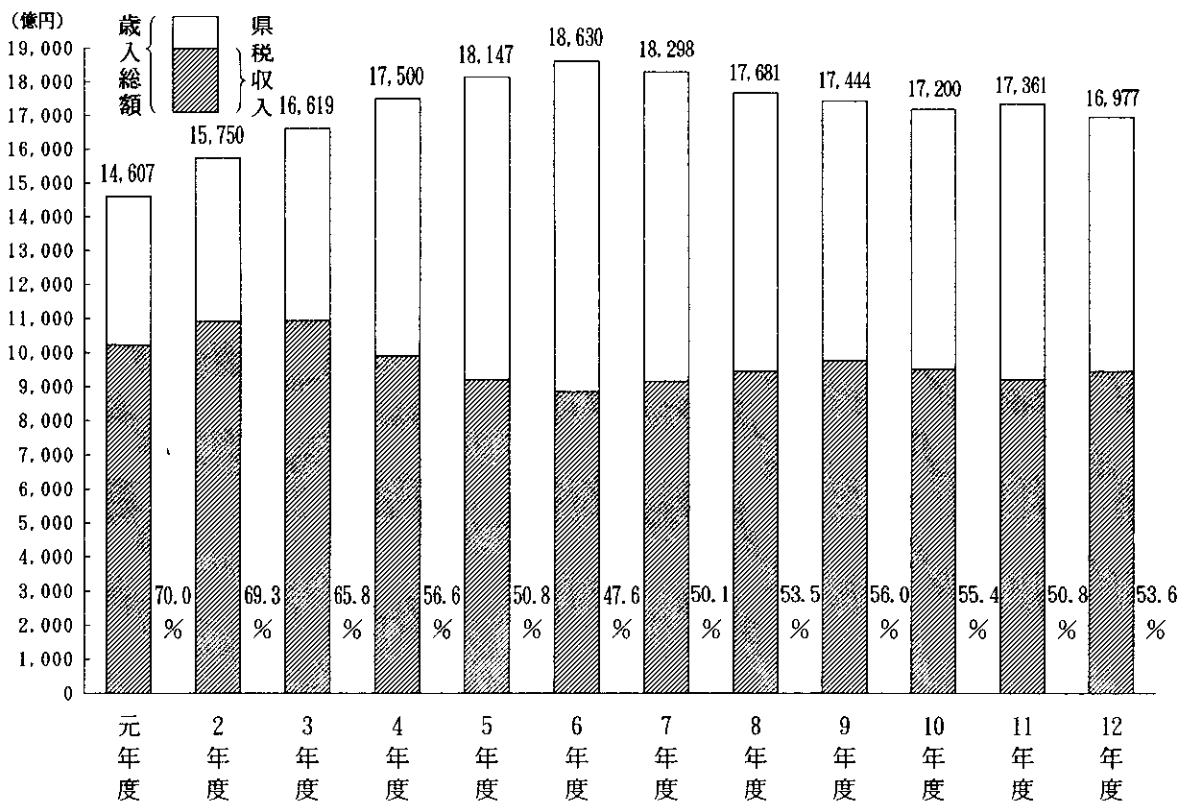

備考 平成12年度は、当初予算額を示す。

3 県税予算額及び決算額（平成11年度）

(1) 税目別

（単位 円）

区 分	予 算 現 額 (A)	決 算 額			予算現額と収入済額 との比較 (B) - (A)
		収 入 済 額 (B)	構 成 比	予算現額に 対する割合	
県 民 税	278,000,153,000	279,121,106,446	31.6	100.4	1,120,953,446
個 人 法 人 税	222,453,062,000	222,504,642,021	25.2	100.0	51,580,021
利 子 割 当 税	36,388,344,000	35,914,391,486	4.1	98.7	△473,952,514
事 業 税	19,158,747,000	20,702,072,939	2.3	108.1	1,543,325,939
個 人 法 人 税	202,659,244,000	201,522,312,260	22.8	99.4	△1,136,931,740
地 方 消 費 税	19,084,150,000	18,977,097,426	2.1	99.4	△107,052,574
不 動 産 取 得 税	183,575,094,000	182,545,214,834	20.7	99.4	△1,029,879,166
県 た ば こ 税	148,305,385,000	147,842,330,491	16.8	99.7	△463,054,509
ゴ ル フ 場 利 用 税	34,320,945,000	34,001,381,827	3.9	99.1	△319,563,173
特 別 地 方 消 費 税	17,012,881,000	17,215,544,151	2.0	101.2	202,663,151
自 動 車 税	2,846,202,000	2,866,456,700	0.3	100.7	20,254,700
自 動 車 税	6,094,339,000	6,031,904,647	0.7	99.0	△62,434,353
自 動 車 税	108,975,449,000	108,181,034,678	12.3	99.3	△794,414,322
自 動 車 税	12,000	12,800	0.0	106.7	800
狩 猟 者 登 録 税	31,780,000	31,772,600	0.0	100.0	△7,400
固 定 資 産 税	170,760,000	170,760,800	0.0	100.0	800
自 動 車 取 得 税	30,674,537,000	31,192,426,500	3.5	101.7	517,889,500
軽 油 引 取 税	53,230,870,000	54,224,223,838	6.1	101.9	993,353,838
入 猟 税	20,812,000	20,807,400	0.0	100.0	△4,600
合 計	882,343,369,000	882,422,075,138	100.0	100.0	78,706,138

(2) 法人二税の超過課税に係る収入額の累年比較

（単位 千円）

年度	法人県民税	法人事業税	合 計	年度	法人県民税	法人事業税	合 計
50	319,550	—	319,550	63	11,399,705	33,251,304	44,651,009
51	3,090,593	—	3,090,593	元	11,410,929	37,330,122	48,741,051
52	3,405,205	—	3,405,205	2	10,392,735	34,130,859	44,523,594
53	3,619,234	12,080,978	15,700,212	3	9,488,621	15,381,699	24,870,320
54	4,271,133	13,168,756	17,439,889	4	7,526,609	14,336,995	21,863,604
55	5,512,734	16,871,622	22,384,356	5	6,731,220	12,051,106	18,782,326
56	6,076,165	17,927,066	24,003,231	6	6,367,450	11,126,269	17,493,719
57	6,437,965	18,683,871	25,121,836	7	6,225,328	11,087,299	17,312,627
58	6,269,021	17,879,295	24,148,316	8	6,370,767	13,564,619	19,935,386
59	7,632,404	21,238,182	28,870,586	9	6,357,061	13,213,018	19,570,079
60	8,751,430	24,430,041	33,181,471	10	4,897,165	10,204,389	15,101,554
61	7,336,932	20,124,711	27,461,643	11	3,685,620	7,874,234	11,559,854
62	9,033,050	24,742,460	33,775,510				

4 県税等決算額とその基準財政収入額との比較

(単位 千円)

区 分	平成11年度 県税収入決算額 (現年課税分) (A)	平成11年度 基準財政収入額 (B)	$(B) \times \frac{100}{80}$ (C)	比 較 (A) - (C) (D)
県 民 税	271,760,069	(221,410,350) 213,967,859	(276,762,938) 267,459,824	(△5,002,869) 4,300,245
個 人 法 人	219,199,332	178,459,396	223,074,245	△3,874,913
利 子 割	31,858,664	28,885,794	36,107,243	△4,248,579
事 業 税	20,702,073	(14,065,160) 6,622,669	(17,581,450) 8,278,336	(3,120,623) 12,423,737
個 人 法 人	192,089,031	170,696,590	213,370,738	△21,281,707
個 人 法 人	18,659,046	16,361,503	20,451,879	△1,792,833
法 人	173,429,985	154,335,087	192,918,859	△19,488,874
地 方 消 費 税	147,842,331	(113,774,836) 58,901,106	(142,218,545) 73,626,383	(5,623,786) 74,215,948
不 動 産 取 得 税	32,958,545	31,781,062	39,726,328	△6,767,783
県 た ば こ 税	17,215,544	13,569,627	16,962,034	253,510
ゴ ル フ 場 利 用 税	2,866,457	(2,187,152) 690,396	(2,733,940) 862,995	(132,517) 2,003,462
特 別 地 方 消 費 税	5,912,401	(4,839,061) 2,468,362	(6,048,826) 3,085,453	(△136,425) 2,826,948
自 動 車 税	107,555,294	87,805,324	109,756,655	△2,201,361
鉾 区 税	12	10	13	△1
狩 猟 者 登 録 税	31,773	27,400	34,250	△2,477
固 定 資 産 税	170,760	136,608	170,760	0
自 動 車 取 得 税	31,192,209	(24,775,234) 5,174,117	(30,969,043) 6,467,646	(223,166) 24,724,563
軽 油 引 取 税	52,278,888	(43,644,854) 27,052,111	(54,556,068) 33,815,139	(△2,277,180) 18,463,749
小 計	861,873,314	(714,648,108) 612,270,572	(893,310,138) 765,338,218	(△31,436,824) 96,535,096
地 方 道 路 譲 与 税	2,269,156	2,265,025	2,265,025	4,131
石 油 ガ ス 譲 与 税	174,716	181,938	181,938	△7,222
交 通 安 全 対 策 特 別 交 付 金	2,712,887	2,821,448	2,821,448	△108,561
小 計	5,156,759	5,268,411	5,268,411	△111,652
合 計	867,030,073	(719,916,519) 617,538,983	(898,578,549) 770,606,629	(△31,548,476) 96,423,444

備考1 県税収入決算額及び基準財政収入額には入猟税を含まないものである。

2 県税収入決算額のうち、法人県民税及び法人事業税は標準税率相当分である。

3 県民税利子割、地方消費税、ゴルフ場利用税、特別地方消費税、自動車取得税及び軽油引取税の基準財政収入額については市町村への交付金分が除かれているが、決算額との対比を行うため、本表においては控除前のものを括弧書きとして記載した。

4 地方道路譲与税、石油ガス譲与税及び交通安全対策特別交付金の(C)欄は、(B)欄の額を記載した。