



時の藩主が名付けた
「松みどり」が看板商品



⑤ 中沢酒造

文政8年(1825年)創業。10代目が今も麹づくりから酒の搾りまで全量手づくりでこだわっています。5～10月は酒蔵見学も可能(要予約)。蔵に隣接している直売所では、展示や試飲、商品の購入ができます(10:00～12:00、13:00～16:00)。



☑ 足柄上郡松田町松田惣領 1875
☎ 0465-82-0024
🕒 9:00～12:00、13:00～17:00
🗓 不定休



松みどり 純米酒
720ml
1,430円



深い味わいと余韻を残す
純米酒のみを醸造



⑥ 川西屋酒造店

明治30年(1897年)創業。全量純米蔵にこだわり、食中酒として料理と引き立て合う日本酒づくりを心がけている酒蔵です。地元農家と酒米づくりから始めた「丹沢山」、酒米ごとの個性が堪能できる「隆(りゅう)」シリーズが二大銘柄。



☑ 足柄上郡山北町山北 250
☎ 0465-75-0009
🕒 9:00～12:00、13:00～16:00
🗓 土・日曜、祝日
※駐車場がないため、ご注意ください。



丹沢山【吟醸造り純米酒】
720ml
1,595円



開成町ならではの日本酒と
発酵の魅力を探求



⑦ 瀬戸酒造店

創業は慶応元年(1865年)。1980年に自家醸造を中断しましたが、2018年から醸造を再開。全量小仕込みで丁寧な造りにこだわっています。代表銘柄は幕末からの銘柄を復刻した「酒田錦」、「セトイチ」、アジサイの酵母を使った「あしがら郷」。蔵見学は要予約。



☑ 足柄上郡開成町金井島 17
☎ 0465-82-0055
🕒 10:00～19:00
🗓 月～水曜(祝日は営業)



酒田錦 純米
720ml
1,650円



お酒だけじゃない

酒粕・麴を使った スイーツ



中沢酒造

松みどり酒ケーキ

焼き上げたケーキに松みどり純米吟醸酒を染み込ませ、1ヵ月間熟成。冷やすと、しっとり美味しい!

1個 1,480円



ほんのり日本酒の
良い香り♪



井上酒造

HAKONEYAMA

石井醸造

曾我の誉

酒蔵の酒粕を使用したアイスです。「HAKONEYAMA」は香り高くすっきりした味わい、「曾我の誉」は濃厚な風味です。

四季の里直売所、
オンラインショップ
「あしがら市場」で
購入可能!



「HAKONEYAMA」(左)と「曾我の誉」(右)
1個 340円 アルコール0.2%



⑧ 甘酒 茶屋



江戸時代から続く老舗。栄養満点、ノンアルコール。砂糖なしでもやさしい甘みの甘酒でエネルギーチャージ!



甘酒 1杯 400円

江戸の昔から
ずっと変わらない、
味の甘酒

☑ 足柄下郡箱根町畑宿
二子山 395-28
☎ 0460-83-6418
🕒 7:00～17:30(L.O.17:00)



⑨ わお 和桜



甘糍と小田原産フルーツなど厳選素材を使用した、心と身体にやさしい糍スイーツ専門店。



フルーツ甘糍
580円～

砂糖
不使用で
やさしい
甘さ

☑ 小田原市栄町 1-1-15
ミナカ小田原 1F
☎ 080-9550-1000
🕒 10:00～20:00
(なくなり次第終了)



※価格は全て税込です



県西の 発酵食品を 味わう

まだまだある

県西地域には豊かな自然の恵みを生かした様々な加工食品があります。その中から、発酵をテーマにした選りすぐりの食品・メニューをご紹介します。お出かけの途中に立ち寄って、体の中からキレイになりましょう。

11 マルハン食品

足柄ピリカラみそ・足柄生姜みそ
各550円

中井町でとれた新鮮な野菜にみそを加えてじっくりと時間をかけて煮詰めた特産品。化学調味料無添加で仕上げています。

📍 足柄上郡中井町井ノ口943-10
☎ 0465-81-5272 ☎ 8:00～17:00
🗓 土・日曜、祝日



※野菜の収穫状況により、掲載の品物がない場合があります。店舗にお越しの際は、事前にお電話で在庫状況をご確認ください



CHECK POINT

13 神奈川県農協茶業センター足柄直売所

箱根山麓紅茶プレミアム 50g缶 864円

味と香りにすぐれた神奈川のブランド茶葉「足柄茶」をほどよく発酵させたプレミアム紅茶。渋味・甘味のバランスがとれた味わいです。

📍 足柄上郡山北町川西652-30
☎ 0465-77-2001
☎ 8:30～17:00



CHECK POINT

10 加藤兵太郎商店

いいちみそ 神奈川ブレンド

300g 864円

嘉永3年(1850年)創業の味噌蔵がつくる「いいちみそ」。神奈川ブレンドは希少な「津久井在来大豆」ほか県産原料を使い、1年、発酵・熟成させています。

📍 小田原市扇町5-15-6 ☎ 0465-34-7188

☎ 10:00～18:00(直売店営業時間)

🗓 日曜、不定休



CHECK POINT

12 魚商 小田原六左衛門

王様塩辛 100g 864円

430余年の歴史をもつ魚卸問屋が手掛ける極上塩辛。いかの王様といわれるアオリイカを使い、独自製法で刺身のような弾力・舌触りを実現。

📍 小田原市栄町1-1-15

ミナカ小田原1F

☎ 0465-20-4363

☎ 10:00～20:00



CHECK POINT

14 農産物直販加工所 とれたて山ちゃん

山ちゃんみそ 550g 550円

みかんをはじめ山北町産の農産物や加工品を販売。手作りみそ「山ちゃんみそ」のほか、地元の素材で作った柚子こしょうが一押しです。

📍 足柄上郡山北町向原1823-1

☎ 0465-75-3026

☎ 9:00～16:00

🗓 月・木曜

(祝日の場合は翌日)

年末年始





CHECK POINT

15 ベーカリールーム YOKOYAMA

アップルショーソンプイ 370円

長芋入り湯種食パンや茄子パンなど、地元産の野菜を使ったパンのほか、地元の果物を使ったものも話題。町の特産フルーツ・フェイジョアのパンも試してみてください。

📍 足柄上郡大井町金子303瀬戸ハイツA102

☎ 0465-83-7341 ☎ 10:00 ~ 19:00

🗓 月・木曜



CHECK POINT

17 やきたてパンの店 ラシーヌ

トリュフ塩の塩パン 150円

自店で育てた小麦や地元産牛乳を使ったパンが味わえます。瀬戸酒造店の酒粕を使ったセトイチあんぱんも人気。

📍 足柄上郡開成町吉田島

2487-12

☎ 0465-25-3386

☎ 7:00 ~ 17:00

(売り切れ次第閉店)

🗓 日・月曜



16 こめこめこ かまぼこ通り店

塩バターロール 120円

小田原の米粉を使ったパン・菓子のお店。やさしい甘味の塩バターロールほか、あんパン、食パンなど、毎日4種類前後が店頭にあります。

📍 小田原市本町3-2-7

☎ 070-5561-2860

☎ 11:00 ~ 17:00

🗓 木曜



CHECK POINT

18 Olaloa YOSHIHAMA

湯河原レモンパン 200円

薬剤師の経験から、食と健康を意識して地元無農薬栽培食材を使った、無添加の身体が喜ぶパン作りをしています。湯河原レモンパンは「made in ゆがわら」認定。

📍 足柄下郡湯河原町吉浜1921-50

☎ 0465-55-8749

☎ 10:00 ~ 17:00

🗓 火・水曜



CHECK POINT

19 ブランジェリー モン・サン・ミッシェル

チョコクロワッサン 184円

スタンドグラスと教会を思わせる外観が特徴のお店。季節の限定商品をはじめ、天然酵母も使い無添加でパンをつくっています。

📍 小田原市井細田594-12

☎ 0465-35-0008

☎ 8:00 ~ 19:00

(土曜は~18:00)

🗓 日曜、祝日、不定休

CHECK POINT

20 パン屋 秋日和

甘夏ピールとクリームチーズ 240円

真鶴産柑橘や野菜を使ったパンづくりが評判。「レモンとベーコン」「甘夏ピールとクリームチーズ」などここでしか味わえないパンが揃っています。

📍 足柄下郡真鶴町岩296-2

☎ 0465-46-6215

☎ 11:00 ~ 売り切れまで

🗓 日・月・火曜



CHECK POINT

21 真鶴ピザ食堂 KENNY

さばみりとリコッタチーズ 1,100円

鯖のみりん干しや、うずわ(ソウダガツオ)、鰯など、真鶴の干物を使ったピザはここならではの。テイクアウトもOKです。

📍 足柄下郡真鶴町真鶴402-1

☎ 0465-68-3388

☎ 11:00 ~ 19:30 (L.O.)

(売り切れ次第閉店)

🗓 木・金曜



CHECK POINT

① ビオトピア マルシェ

健康的なライフスタイルに寄りそうものが集まったマルシェ。天然醸造のお醤油や有機無添加のお味噌など発酵食品も多く取り揃えています。

📍 足柄上郡大井町山田300

未病バレー「ビオトピア」内

☎ 0465-85-1120

☎ 9:30 ~ 17:00 🗓 年未年始

※ビオトピアについてはP.3へ!



※価格は全て税込です

海の幸、山の幸がたくさん!

西の グルメ

山・森・湖・海に恵まれたこの地域には、自然の恵みを活かしたグルメがいっぱい!この地を訪れたらぜひ味わいたい個性豊かなメニューをご紹介します。



小田原

南足柄



23 大雄山茶屋天んぐ 仁王門本店

五色だんごセット(飲み物付) 1,080円

つぶあん、みたらし、梅、味噌、抹茶のお団子と抹茶または珈琲のセット。大雄山の緑と澄んだ空気、ジャズの音色に包まれて五感で味わえます。

南足柄市大雄町1125-2
0465-74-9801
10:00 ~ 16:00
水・木曜



山北



25 丹沢湖 レストハウス

信玄なべ
(しし肉入り鍋焼き
うどん・小ライス付き)

1,800円

冬季限定(11月~2月)の猪肉入り鍋。味噌仕立てのスープに地元で採れたきのこや根菜が具たくさんで女性にも人気です。三保ダムカレーも有名。

足柄上郡山北町神尾田759-9
0465-78-3240
11:00 ~ 15:00
(土日は~16:00)
年末年始、不定休



22 きのこ苑お山のたいしょう

採れたてしいたけの炭火烧コース

しいたけ無2,000円~、しいたけ有2,300円~

海を見渡す絶景の中、原木栽培の採れたてしいたけを炭火で味わえます。冬は身がしまり更に食感が良くなるそう。しいたけ狩りもできます。

小田原市根府川657 0465-29-1393
10:30 ~ 15:00 水・木曜、年末年始



24 道の駅 足柄・金太郎のふるさと

足柄茶ソフト 450円

天狗伝説が残る足柄地域。足柄茶を使った甘すぎずさっぱりした滑らかなソフトクリームに天狗せんべいをトッピングした姿が映えます!

南足柄市竹松1117-1 0465-70-1815
ふるさとゴハン食堂10:00 ~ 17:00 (L.O.16:00)
(道の駅は9:00 ~ 17:00)



南足柄



26 そば処 たちばな

天井そばセット 1,460円

地元食材にこだわり、野菜は農家から、お米は開成町で作られるキヌヒカリを使っています。その日の食材を活かしたアレンジが得意なお店です。

📍 足柄上郡開成町吉田島 3726
☎ 0465-82-7770
🕒 11:00 ~ 14:30, 17:00 ~ 20:00
🗓 日曜、年始

開成



中井



27 なかい里都まち CAFE

みかんラーメン 650円

みかん果汁を練り込んだ「みかんラーメン」はここでしか食べられません！カフェは、ダイヤモンド富士を見ることができる公園内にあります。

📍 足柄上郡中井町比奈窪 580 (中井中央公園内)
☎ 0465-20-7393
🕒 10:30 ~ 16:00 (10月~3月)
🗓 月曜 (祝日の場合は翌日)、年末年始



28 福浦漁港 みなと食堂

真鶴定食 (おまかせ刺身 ほか) 2,552円

海を目の前に福浦、真鶴などの港に揚がった朝獲れ鮮魚を味わえる漁業協同組合直営の食堂です。ボリュームたっぷりなのでシェアしても。

📍 足柄下郡湯河原町福浦浜 109-2
☎ 0465-20-7005
🕒 11:00 ~ 15:00 (L.O.14:30)
🗓 水曜 (月に2回水・木曜の連休有り、要電話確認)



山北



湯河原



小田原

29 漁港の駅 TOTOCO小田原

とと丸頂上丼 2,480円

小田原漁港とと丸食堂(2F)イチ押しのだんぶりです。こぼれんばかりに盛られたまぐろやいくらの魚貝を豪快に召し上がれ！3Fには食べ放題のお店も。

📍 小田原市早川 1-28
☎ 0465-20-6336
🕒 10:00 ~ 17:00
(L.O.16:00 / 1F 地場物産販売コーナーは 9:00 ~)



30 やまきたさくらカフェ

かおの薫る野牧場ソフトクリーム 400円

山北町で山地酪農をする、薫る野牧場のジャージー牛生乳を使って作る、ここでしか食べられない無添加のソフトクリームです。

📍 足柄上郡山北町山北 2597-10
☎ 0465-25-0016
🕒 11:00 ~ 16:00
🗓 水・木曜 (金曜不定休)



※価格は全て税込です

個性あふれる



かながわ県西の 美術館をめぐる

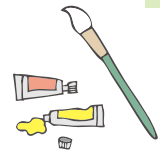

かながわ県西地域には、ぜひ訪れたい、特色ある美術館も点在します。その中からテーマを絞ったユニークなスポットをピックアップ。アートと向き合うひとときを過ごしてみませんか。

箱根町

31 箱根ガラスの森美術館



日本初のヴェネチアン・グラス専門の美術館。広い園内に「ヴェネチアン・グラス美術館」と「現代ガラス美術館」があります。併設のレストランでは、うかいブラスリーググループ総料理長監修の本格メニューが味わえます。



貴族の館を模した「ヴェネチアン・グラス美術館」



うかい特選牛ローストビーフ

📍 足柄下郡箱根町仙石原 940-48 ☎ 0460-86-3111
🕒 10:00～17:30(入館は17:00まで) 料 大人1,800円ほか
🗓 2023年1月10日(火)～1月20日(金)



箱根町

32 星の王子さまミュージアム



世界中で愛されている童話『星の王子さま』の世界初のミュージアムです。作者サン＝テグジュペリの写真や手紙、愛用品などの資料や、映像により、彼の生涯と物語の世界に深く触れることができます。2023年3月末の閉園前にぜひ。



サン＝テグジュペリが幼少期を過ごしたサン＝モーリス・ド・レマンズ城を再現



園内には王子さまの像も

📍 足柄下郡箱根町仙石原 909 ☎ 0460-86-3700
🕒 10:00～18:00(入園は17:00まで) 料 大人1,600円ほか
🗓 第2水曜、2023年1月10日(火)～1月12日(木)、2023年3月は無休
Le Petit Prince™ Succession Antoine de Saint-Exupéry
Licensed by (株) Le Petit Prince™ 星の王子さま™



真鶴町

33 真鶴町立中川一政美術館



真鶴町を拠点に97歳で亡くなるまで精力的に創作を続けた、日本洋画界の巨匠・中川一政。油彩や書、水墨岩彩などのコレクションから、常設展示やテーマ展示などを通して、約80～90点の作品が展示されています。



画伯の迫力ある絵をじっくり鑑賞できる



中川一政《駒ヶ岳》油彩・キャンバス、1982年(89歳)真鶴町立中川一政美術館蔵

📍 足柄下郡真鶴町真鶴 1178-1 ☎ 0465-68-1128
🕒 10:00～16:00(入館は15:30まで) 料 大人(一般)600円ほか
🗓 水・木曜(開館カレンダーに準ずる)



湯河原町

34 町立湯河原美術館



万葉公園近くにあり、現代日本画家・平松礼二をはじめ、近代日本画の大家・竹内栖鳳や洋画家・安井曾太郎ら湯河原ゆかりの画家の作品約400点が所蔵されています。地元の豆腐屋・十二庵プロデュースの併設カフェでは足湯も楽しめます。



平松礼二《路・ノルマンディの月》岩絵具、金箔・麻紙、1997年



たっぷり野菜のがんとサンドセット

📍 足柄下郡湯河原町宮上 623-1 ☎ 0465-63-7788
🕒 9:00～16:30(カフェは10:00～/入館は16:00まで) 料 大人600円ほか
🗓 水曜(祝日の場合開館、翌平日休館)、年末・展示替え期間等(事前にご確認ください)



いつでもどこでも県西地域の情報がわかる！

特設Webサイトをチェック！

特設Webサイトでは、この冊子に掲載されている情報はもちろん、ファミリー向け県西地域おすすめスポットの情報も掲載されています。このエリアめぐりが2倍楽しくなること間違いなし！

Webサイトなら、冊子を持たずに出かけても、現地から確認することができます。ブックマークして、県西地域のお出かけに活用してくださいね。



特設Webサイトはこちらから



Twitter, Facebookでも独自の情報を発信中！

神奈川県「県西地域活性化プロジェクト」公式Twitter、Facebookでも、県西地域の観光に役立つ情報を発信中。ぜひフォローをお願いします！



Twitter



Facebook

ファミリー向けデジタルスタンプラリーも開催中

県西地域では、ファミリー向けお出かけ情報満載の「かながわ県西 家族でワクワク体験」スタンプラリーを同時開催。自然の中でのアウトドア体験、寄木細工や陶芸などの体験教室、絶景の中のびのび遊べる広～い公園など、家族で楽しめるチェックポイントがいっぱい！楽しみながらスタンプを貯められます。



西平畑公園



フォレストアドベンチャー・小田原

詳細はこちら



パンフレットもあります！

「未病いやしの里の駅」のお得な電子クーポン！

「未病いやしの里の駅」で割引やお得なサービスが受けられる電子クーポンを配信中！左記の二次元コードからクーポン画面を提示するだけ！



クーポン有効期限：2023年3月31日
施設ごとに利用条件が異なりますので、詳細は二次元コードにてご確認ください。



日帰り温泉もお得に！！



\\ CHECK! /

かながわ県西 MAP



小田原市

- 9 和桜 / 12 魚商 小田原六左衛門 (2店共通)
- 10 加藤兵太郎商店
- 16 こめこめこ かまぼこ通り店
- 19 ブランジェリー
モン・サン・ミッシェル
- 22 きのこ苑お山のたいしょう
- 29 漁港の駅 TOTOCO 小田原

南足柄市

- 23 大雄山茶屋天んぐ
仁王門本店
- 24 道の駅 足柄・金太郎のふるさと

中井町

- 11 マルハン食品
- 27 なかい里都まち CAFE

大井町

- 1 未病バレー「ビオトピア」
- 3 石井醸造
- 4 井上酒造
- 15 ベーカリールーム YOKOYAMA

松田町

- 5 中沢酒造

山北町

- 6 川西屋酒造店
- 13 神奈川県農協茶業センター足柄直売所
- 14 農産物直販加工所 とれたて山ちゃん
- 25 丹沢湖レストハウス
- 30 やまきたさくらカフェ

開成町

- 2 あしがり郷 瀬戸屋敷
- 7 瀬戸酒造店
- 17 やきたてパンの店 ラシーヌ
- 26 そば処 たちばな

箱根町

- 8 甘酒茶屋
- 31 箱根ガラスの森美術館
- 32 星の王子さまミュージアム

真鶴町

- 20 パン屋 秋日和
- 21 真鶴ピザ食堂 KENNY
- 33 真鶴町立中川一政美術館

湯河原町

- 18 Olaloo YOSHIHAMA
- 28 福浦漁港 みなと食堂
- 34 町立湯河原美術館

1 未病バレー
「ビオトピア」
P.3



詳しくは
P.7~14を
チェック!

■ マークはスタンプラリーチェックポイントです
※和桜と魚商 小田原六左衛門は共通の二次元コードです