■　神奈川県における発生状況（RS ウイルス感染症）

○定点当たり報告数の推移（2018 年～2022 年）　2023 年 2 月 7 日感染症発生動向調査による

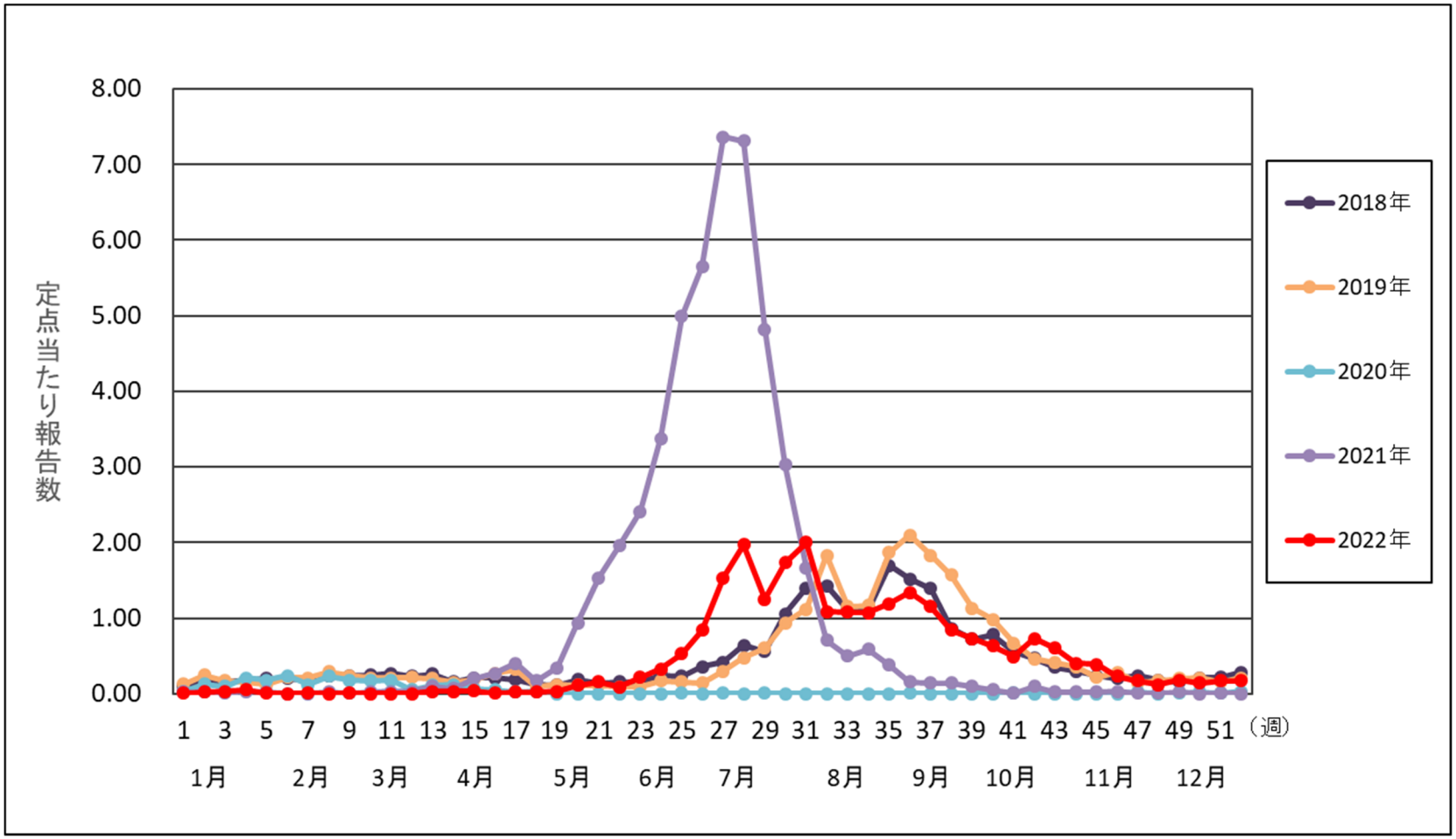

神奈川県における週報対象疾患の発生状況

神奈川県衛生研究所

■　神奈川県における発生状況（咽頭結膜熱）

○定点当たり報告数の推移（2018 年～2022 年）　2023 年 2 月 7 日感染症発生動向調査による

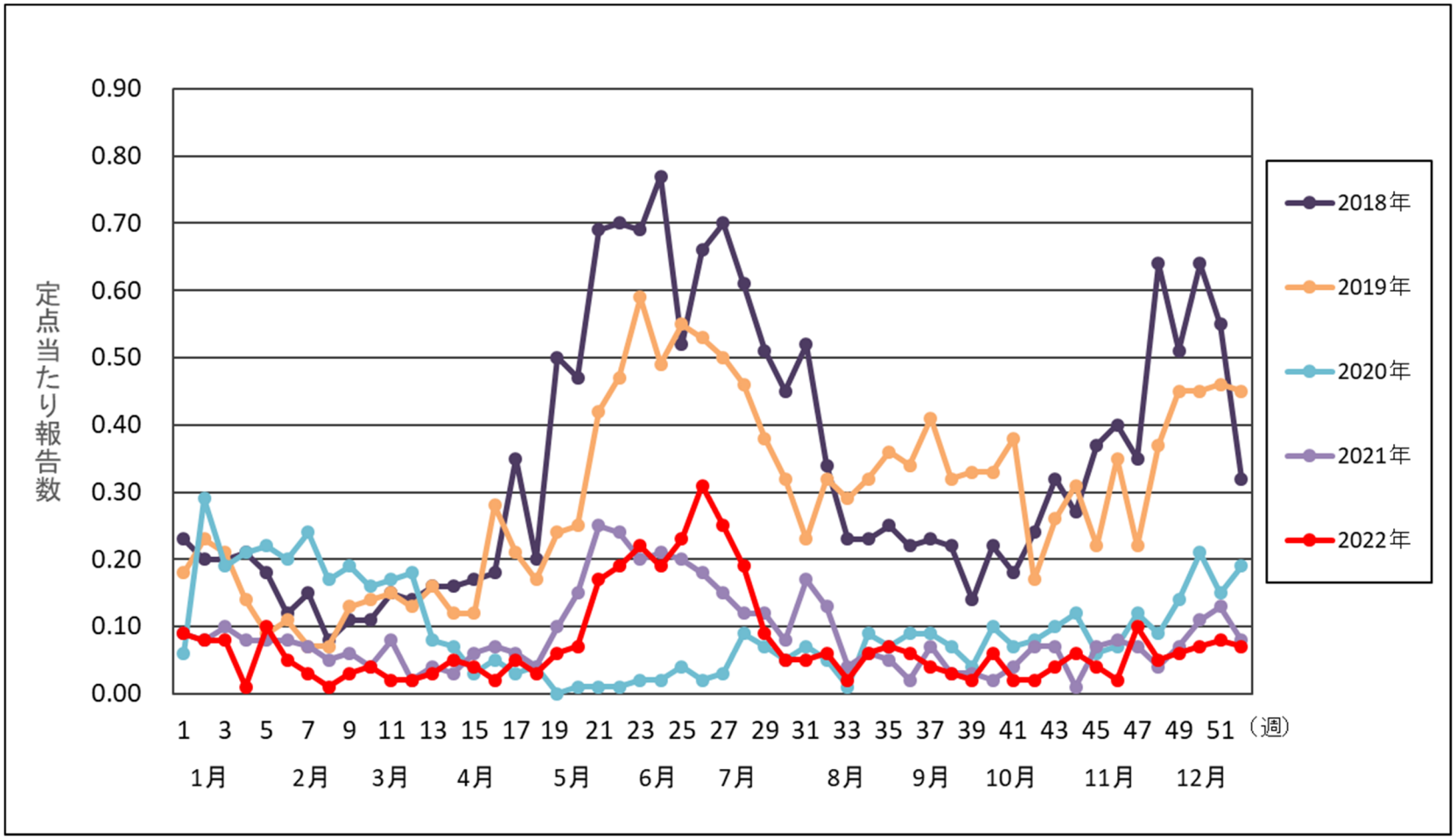

神奈川県における週報対象疾患の発生状況
神奈川県衛生研究所

■　神奈川県における発生状況（A 群溶血性レンサ球菌咽頭炎）

○定点当たり報告数の推移（2018 年～2022 年）　2023 年 2 月 7 日感染症発生動向調査による

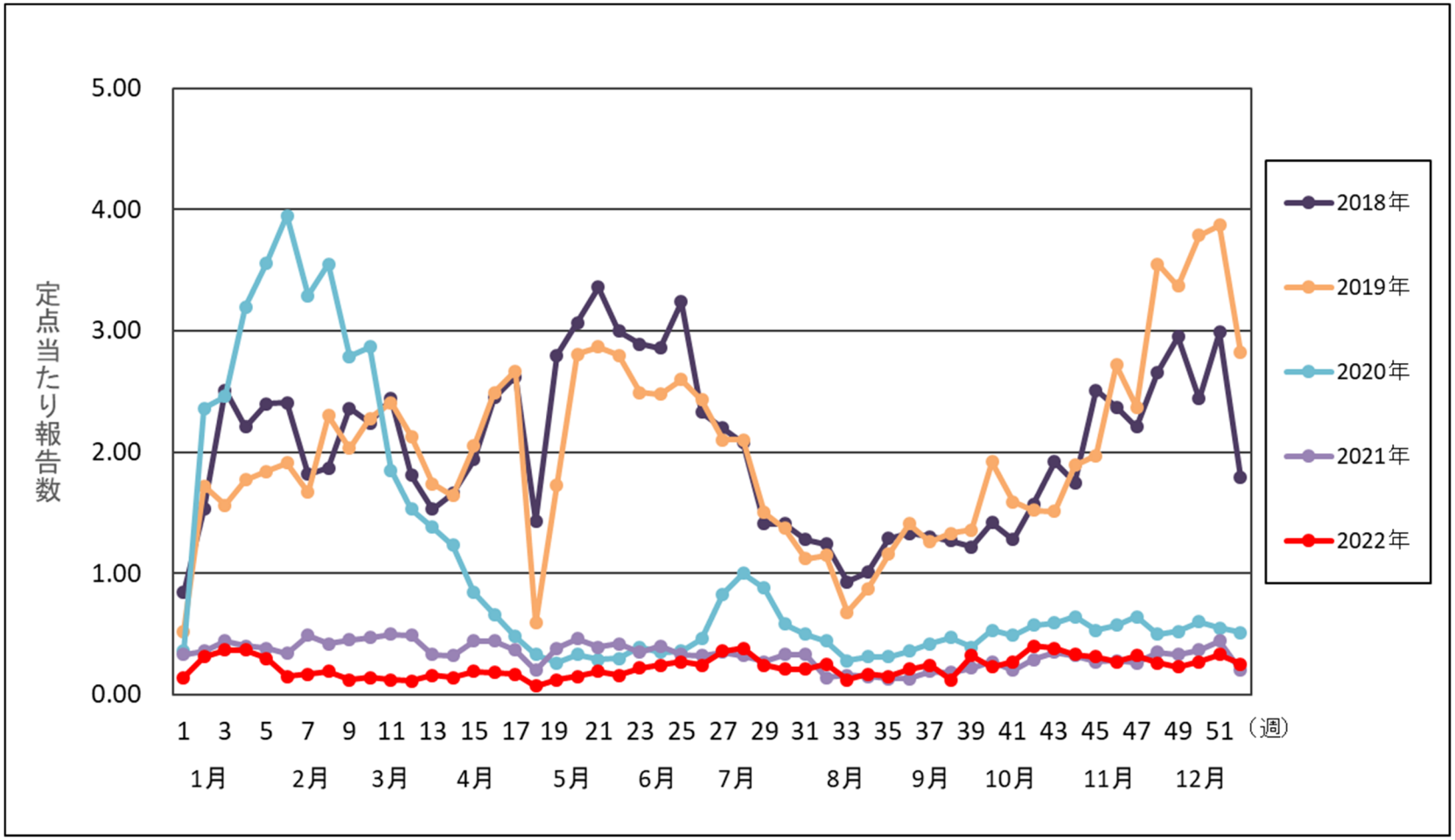

神奈川県における週報対象疾患の発生状況
神奈川県衛生研究所

■　神奈川県における発生状況（感染性胃腸炎）

○定点当たり報告数の推移（2018 年～2022 年）　2023 年 2 月 7 日感染症発生動向調査による

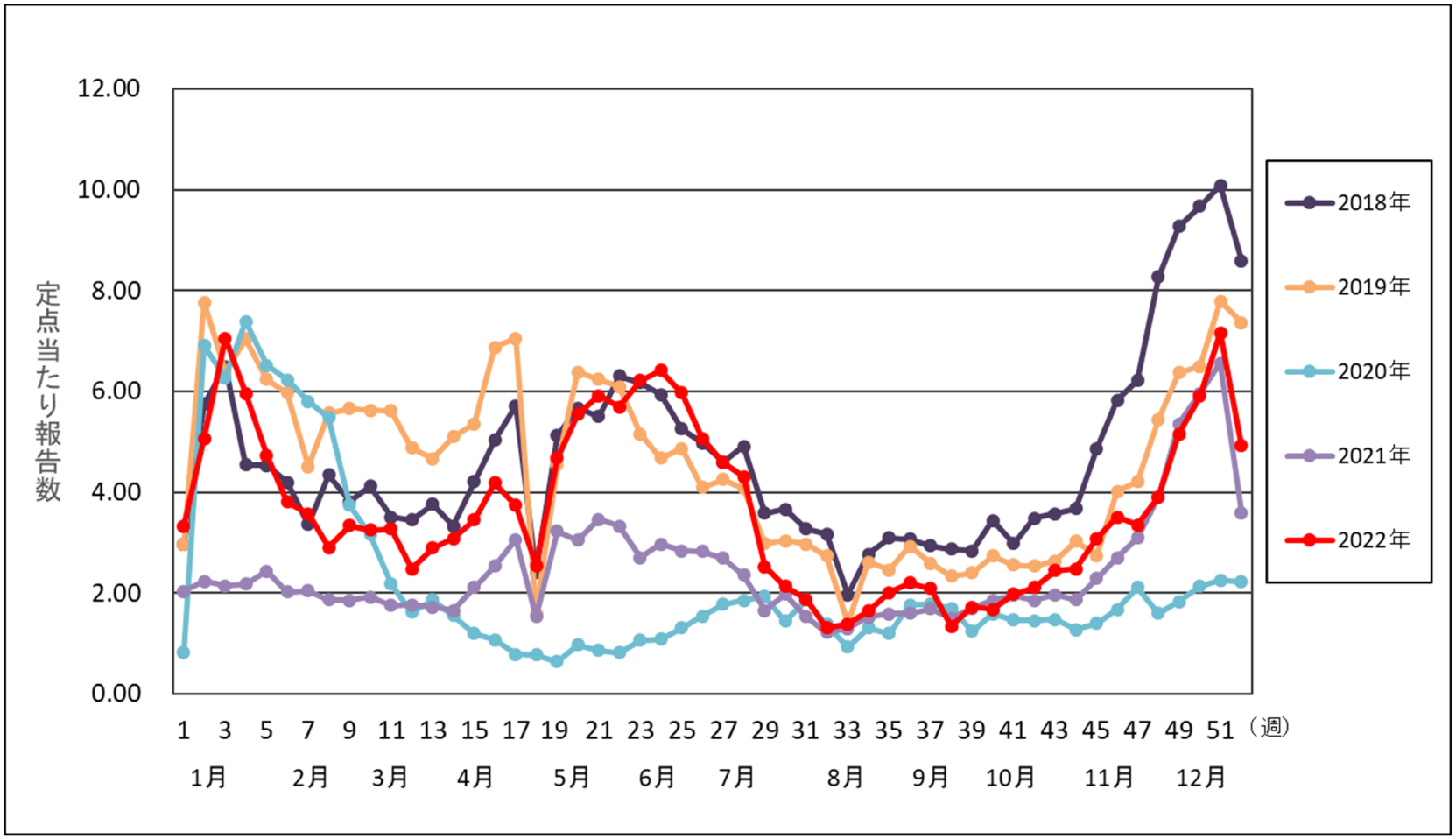

神奈川県における週報対象疾患の発生状況
神奈川県衛生研究所

■　神奈川県における発生状況（水痘）

○定点当たり報告数の推移（2018 年～2022 年）　2023 年 2 月 7 日感染症発生動向調査による

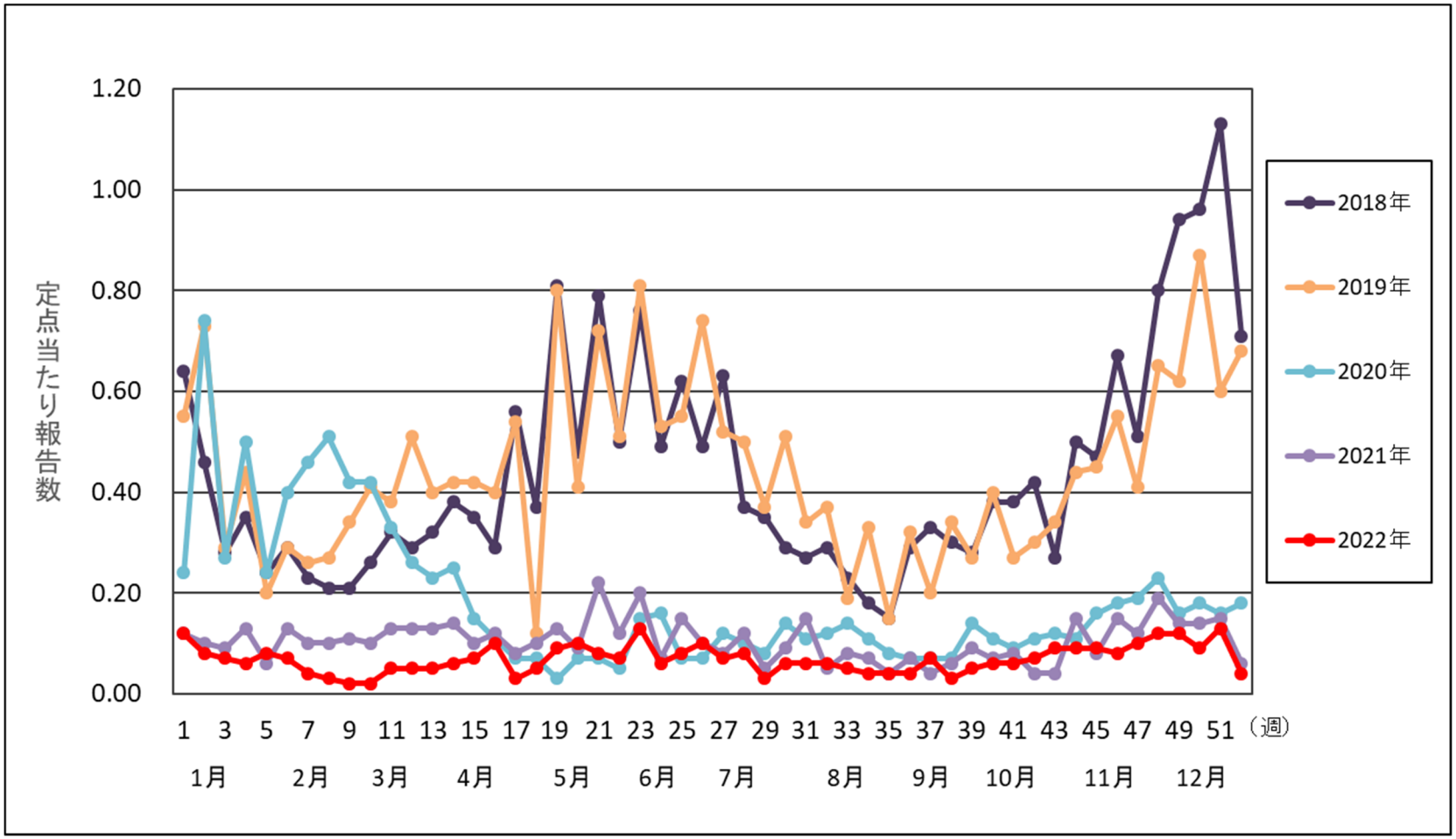

神奈川県における週報対象疾患の発生状況
神奈川県衛生研究所

■　神奈川県における発生状況（手足口病）

○定点当たり報告数の推移（2018 年～2022 年）　2023 年 2 月 7 日感染症発生動向調査による

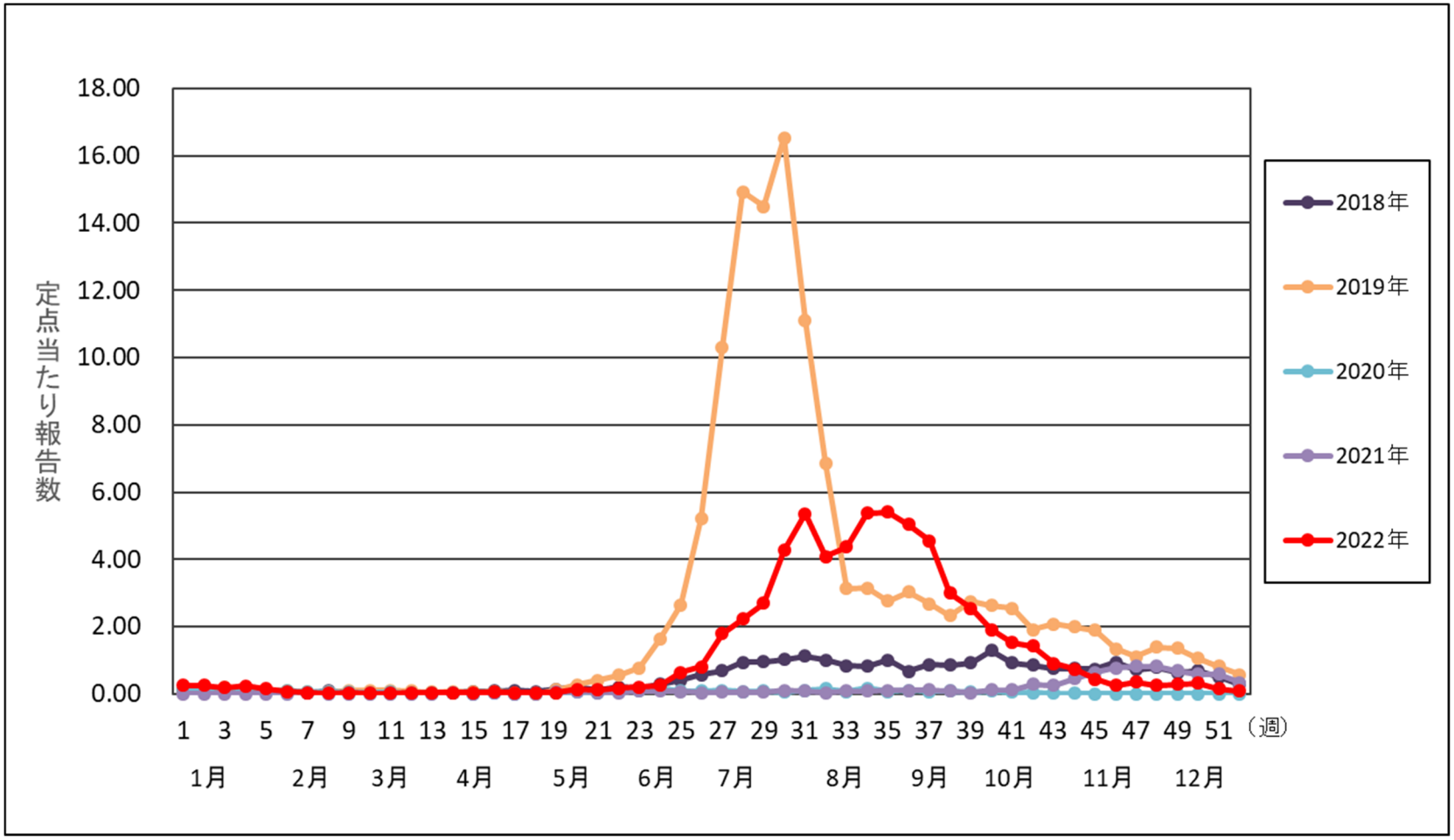

神奈川県における週報対象疾患の発生状況
神奈川県衛生研究所

■　神奈川県における発生状況（伝染性紅斑）

○定点当たり報告数の推移（2018 年～2022 年）　2023 年 2 月 7 日感染症発生動向調査による

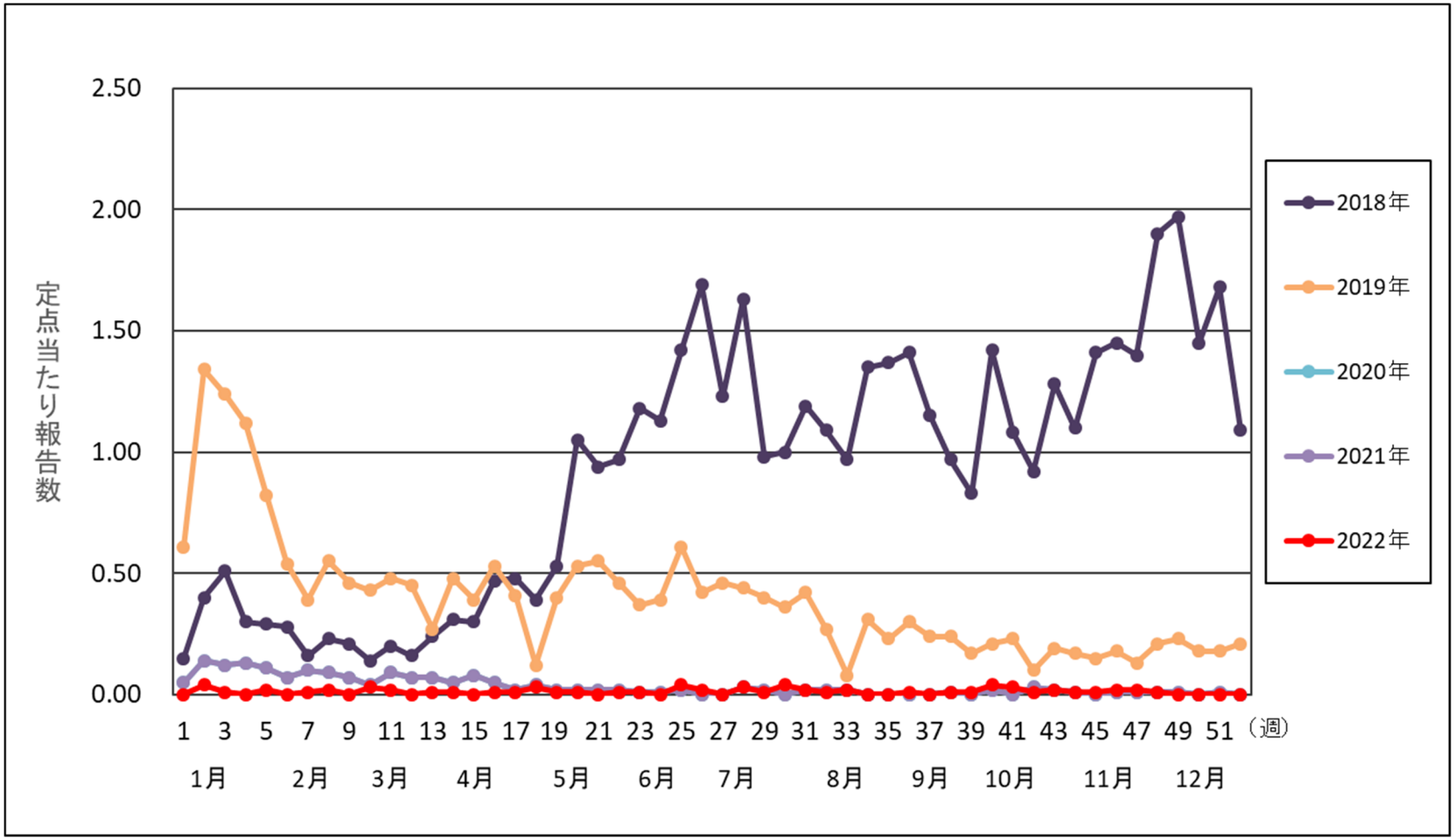

神奈川県における週報対象疾患の発生状況
神奈川県衛生研究所

■　神奈川県における発生状況（突発性発しん）

○定点当たり報告数の推移（2018 年～2022 年）　2023 年 2 月 7 日感染症発生動向調査による

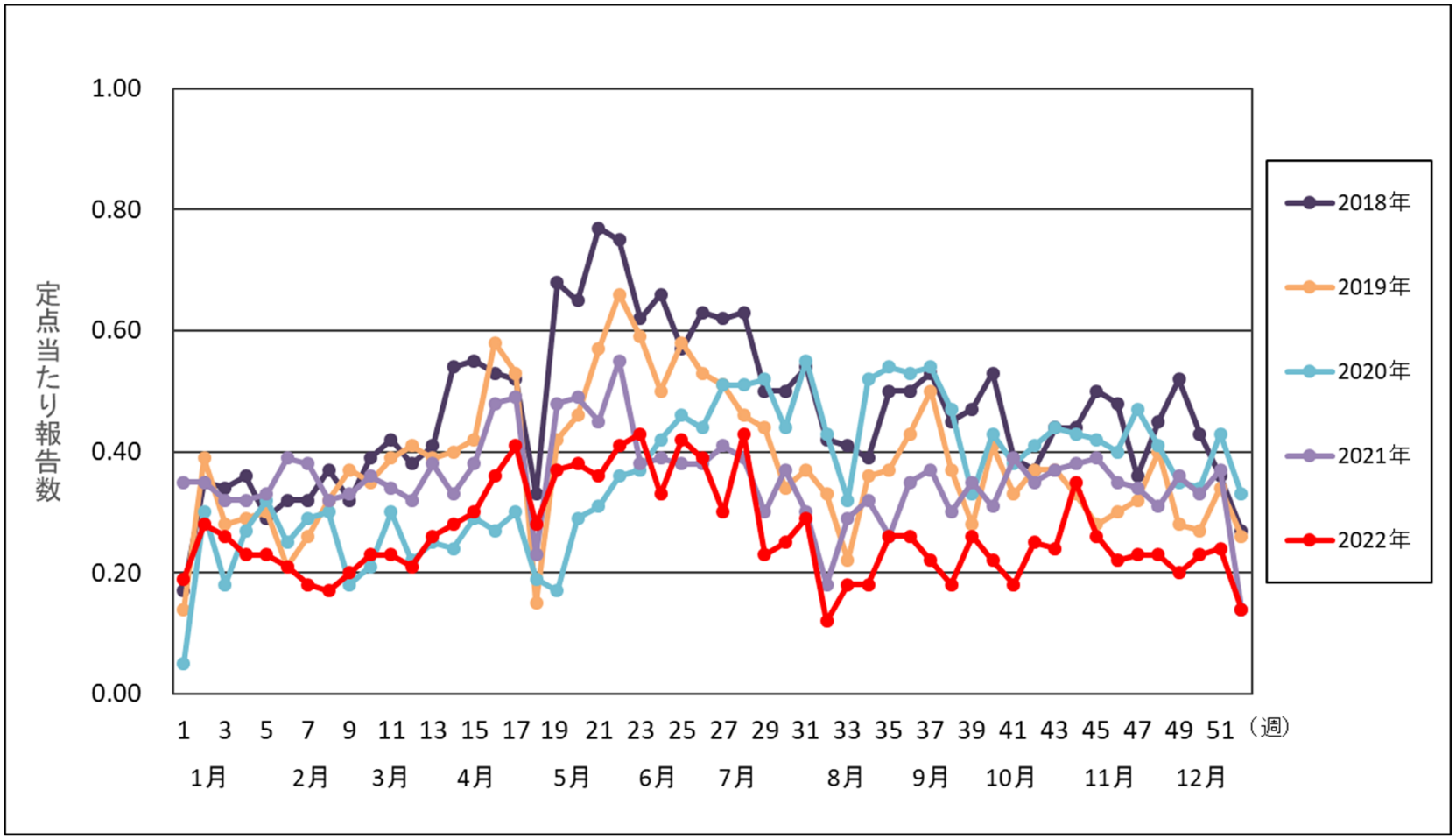

神奈川県における週報対象疾患の発生状況
神奈川県衛生研究所

■　神奈川県における発生状況（ヘルパンギーナ）

○定点当たり報告数の推移（2018 年～2022 年）　2023 年 2 月 7 日感染症発生動向調査による

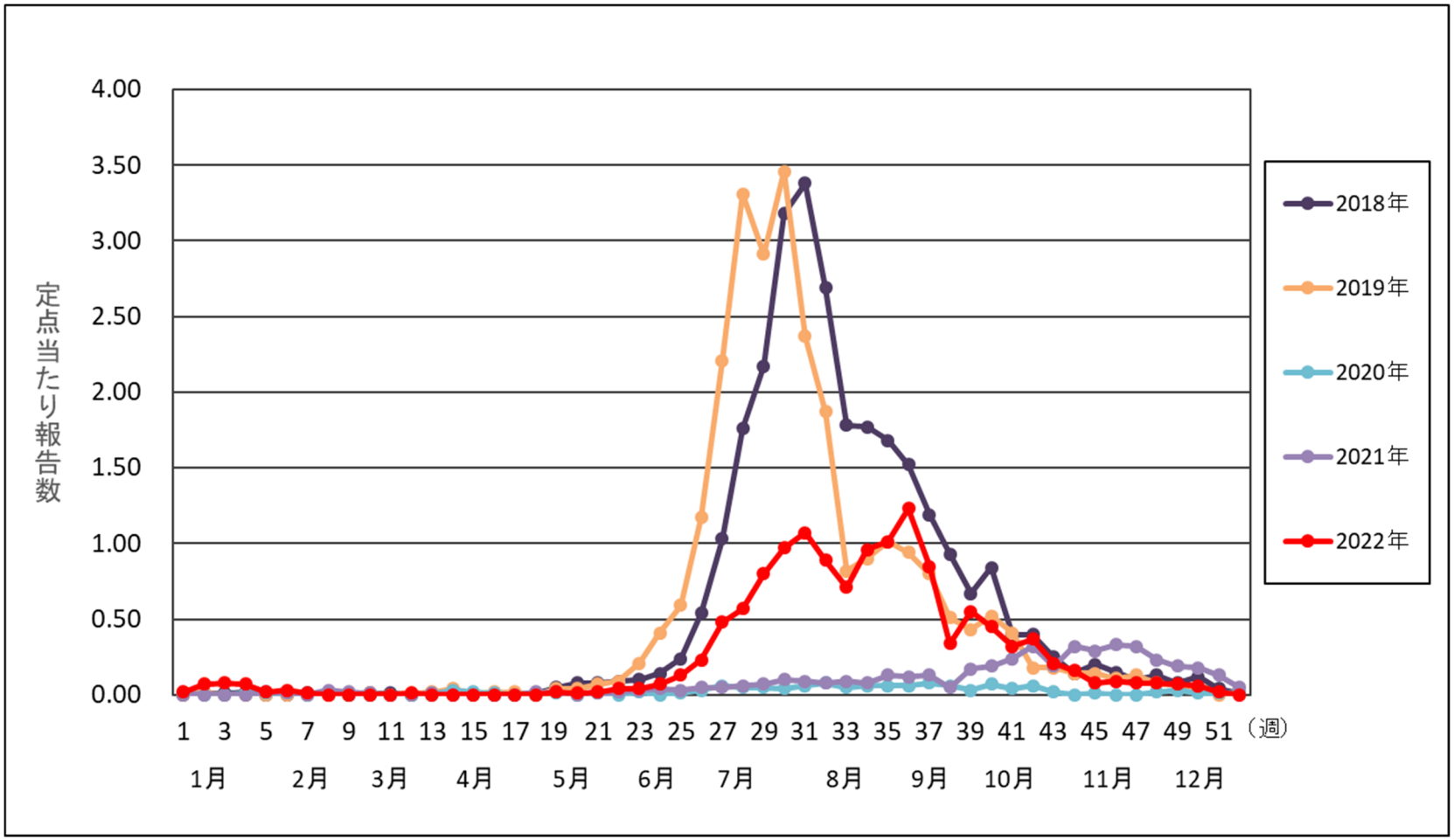

神奈川県における週報対象疾患の発生状況
神奈川県衛生研究所

■　神奈川県における発生状況（流行性耳下腺炎）

○定点当たり報告数の推移（2018 年～2022 年）　2023 年 2 月 7 日感染症発生動向調査による

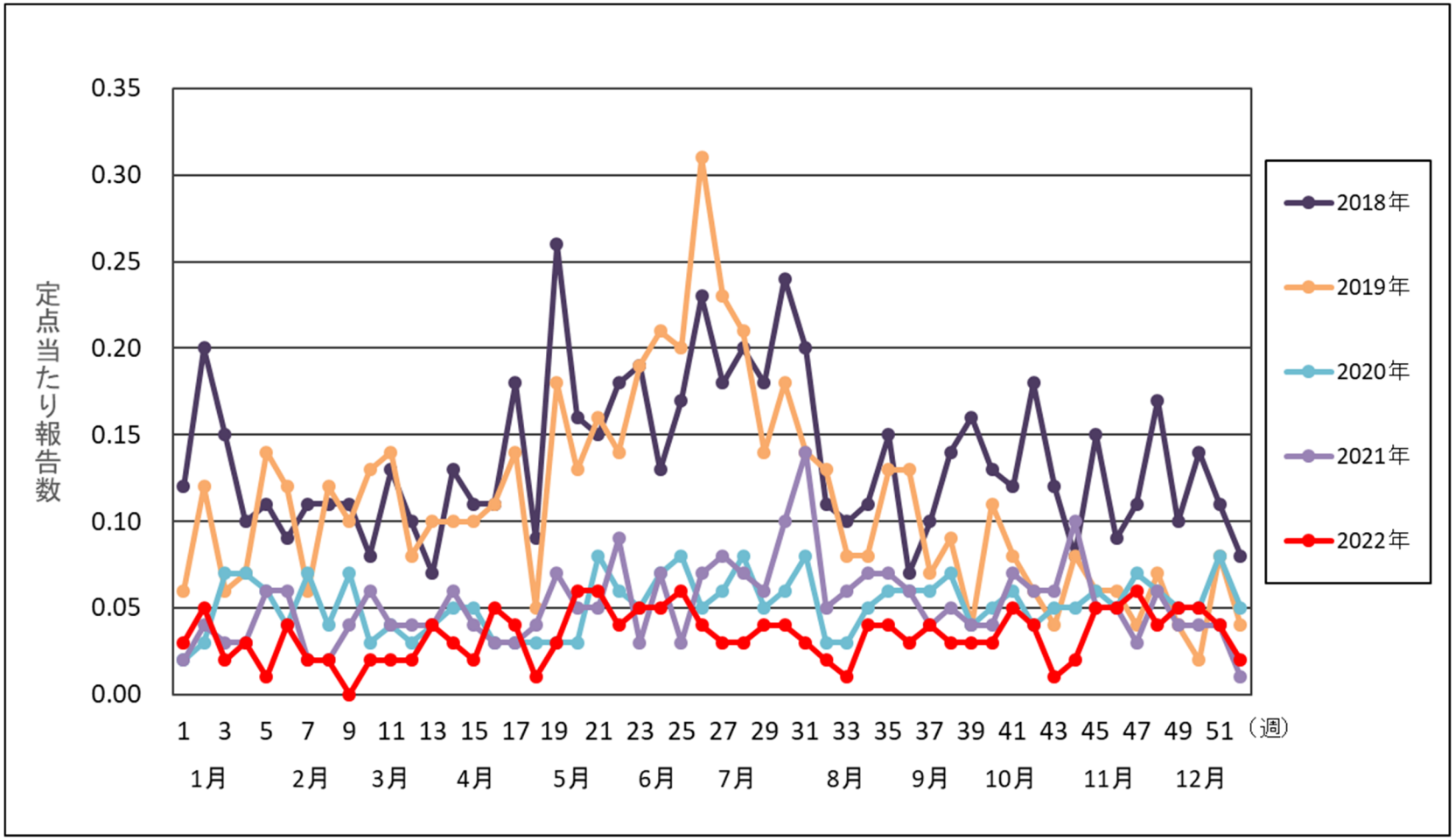

神奈川県における週報対象疾患の発生状況
神奈川県衛生研究所

■　神奈川県における発生状況（インフルエンザ（鳥インフルエンザ及び新型インフルエンザ等感染症を除く。））

○定点当たり報告数の推移（2018 年～2022 年）　2023 年 2 月 7 日感染症発生動向調査による

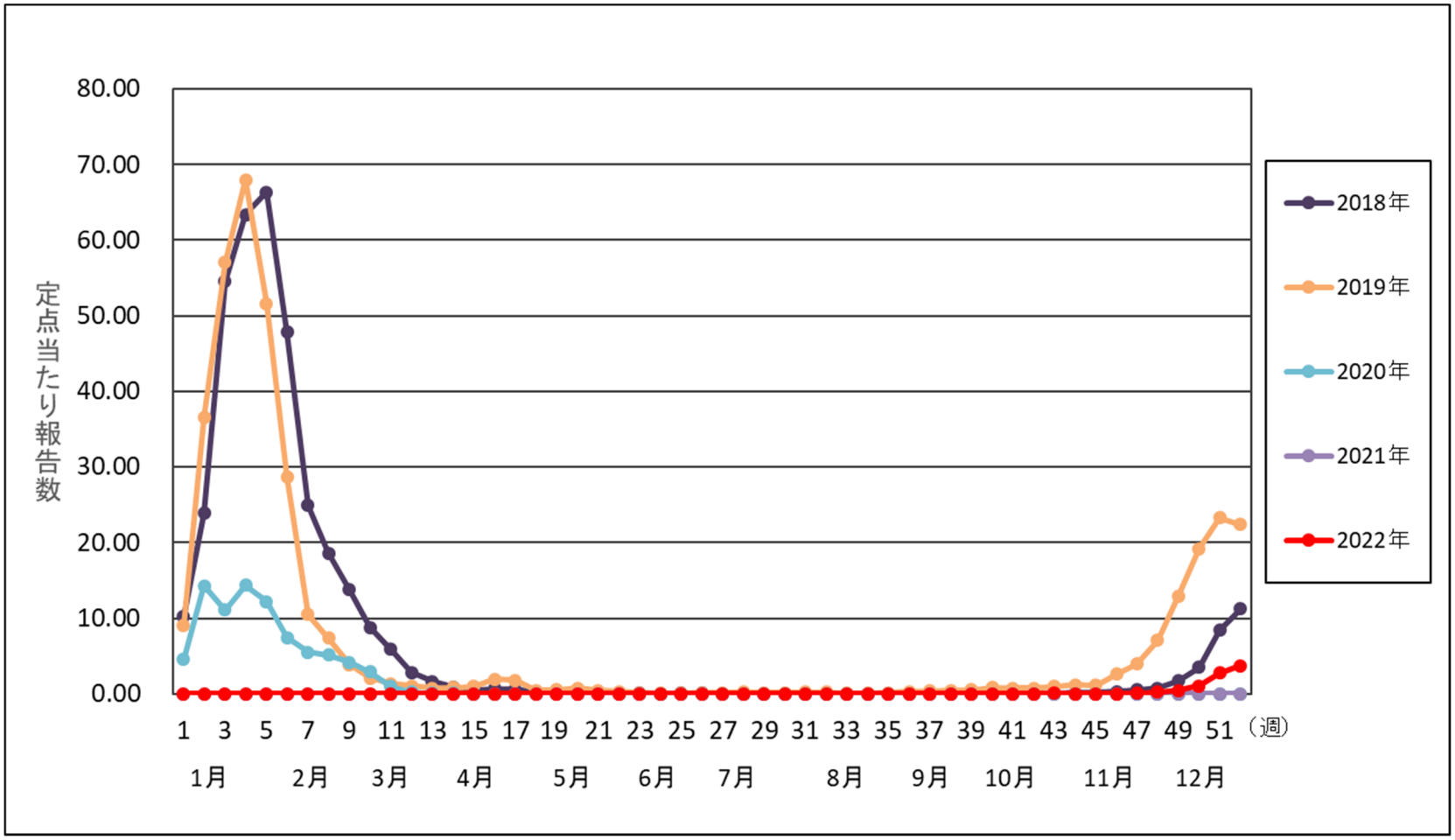

神奈川県における週報対象疾患の発生状況

神奈川県衛生研究所

■　神奈川県における発生状況（急性出血性結膜炎）

○定点当たり報告数の推移（2018 年～2022 年）　2023 年 2 月 7 日感染症発生動向調査による

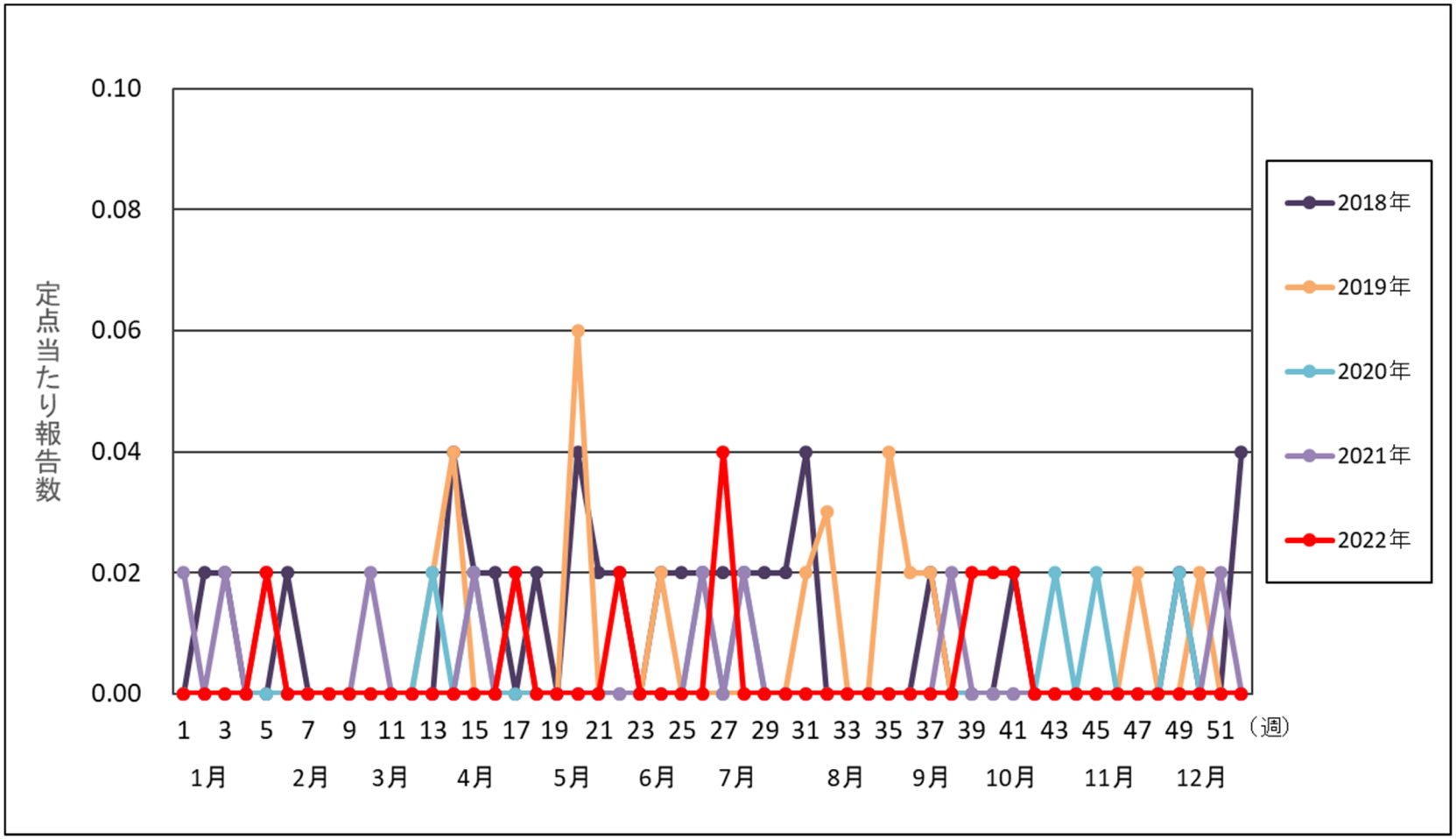

神奈川県における週報対象疾患の発生状況

神奈川県衛生研究所

■　神奈川県における発生状況（流行性角結膜炎）

○定点当たり報告数の推移（2018 年～2022 年）　2023 年 2 月 7 日感染症発生動向調査による

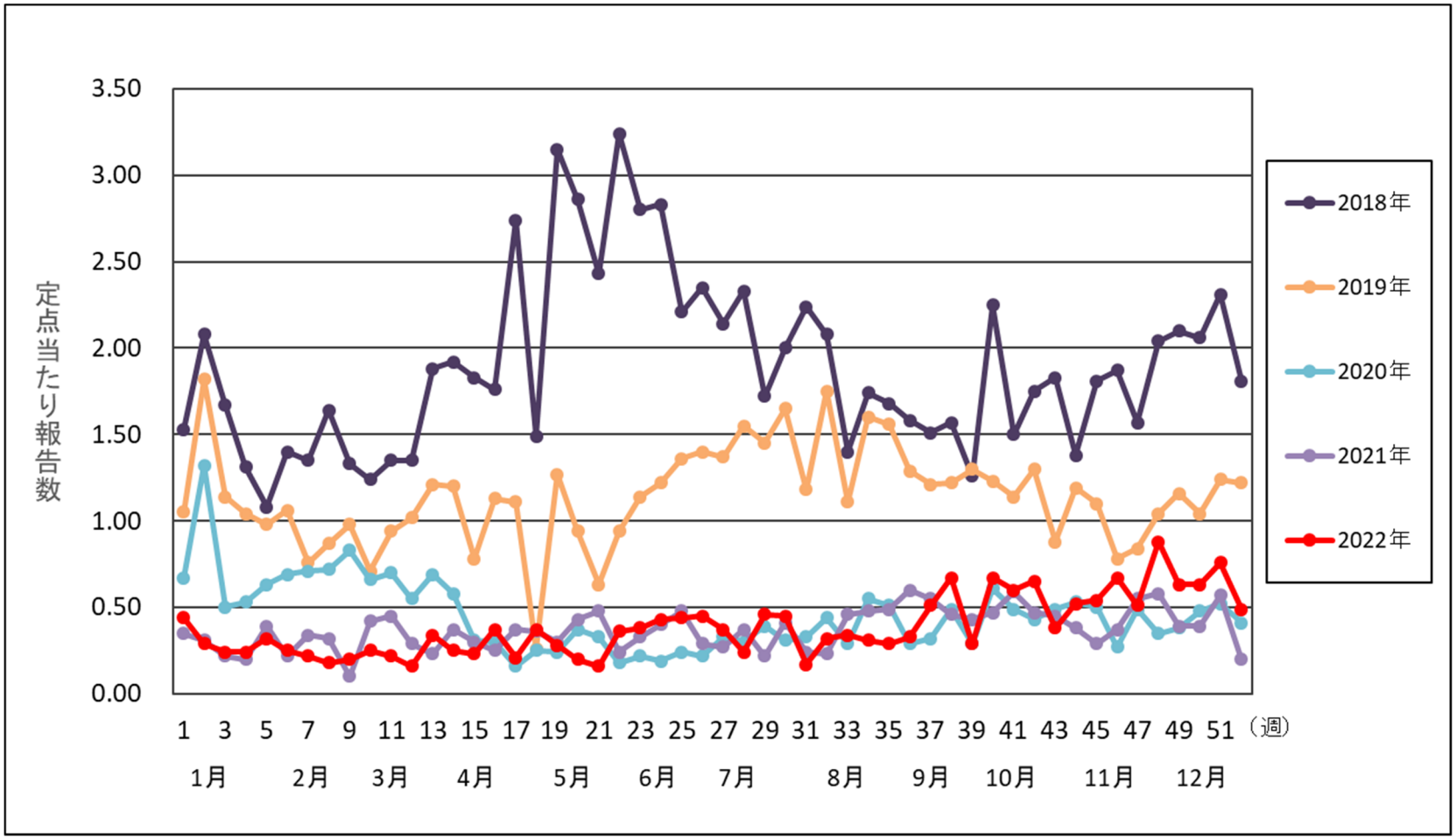

神奈川県における週報対象疾患の発生状況
神奈川県衛生研究所

■　神奈川県における発生状況（感染性胃腸炎（病原体がロタウイルスであるものに限る。））

○定点当たり報告数の推移（2018 年～2022 年）　2023 年 2 月 7 日感染症発生動向調査による

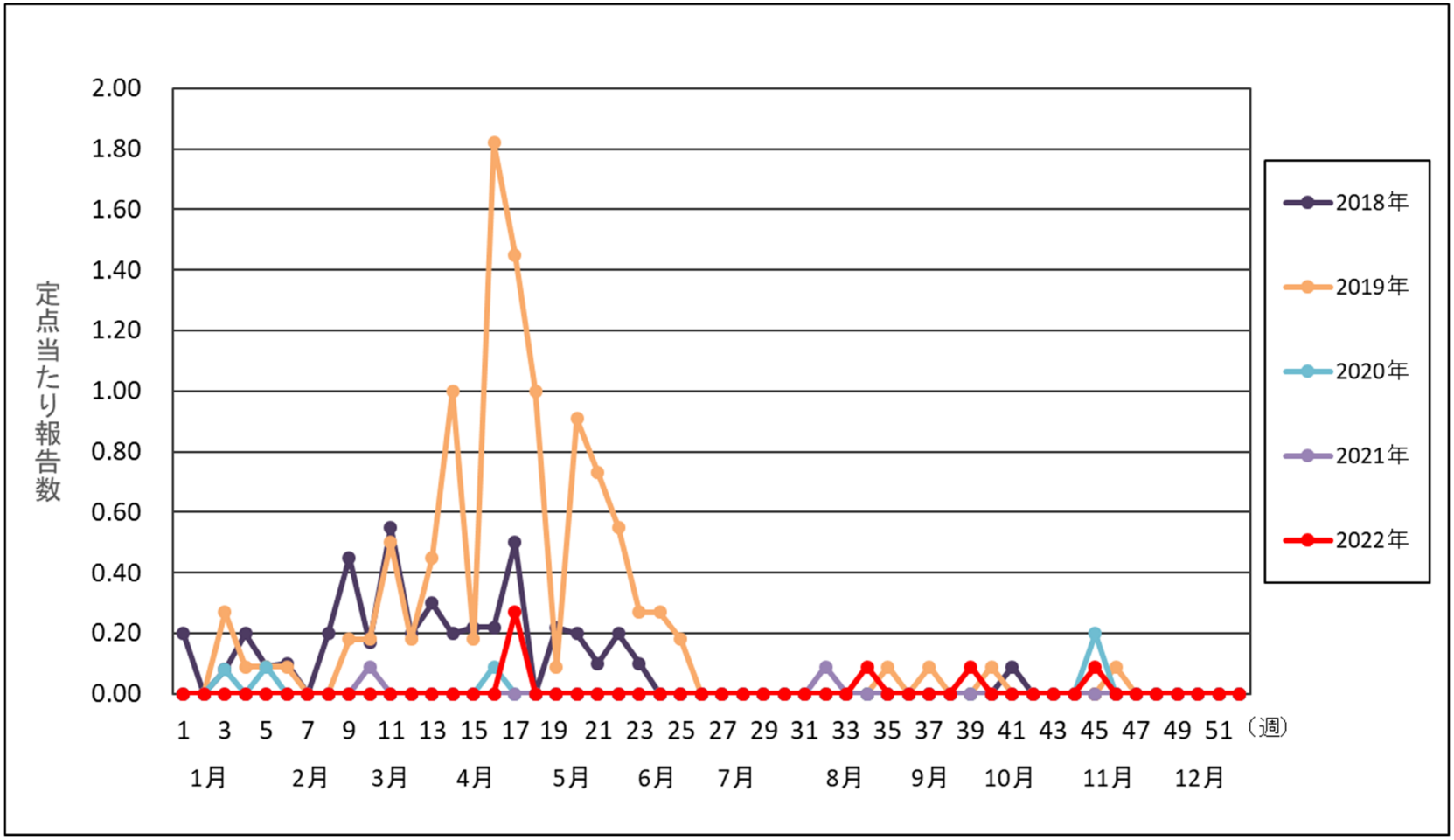

神奈川県における週報対象疾患の発生状況
神奈川県衛生研究所

■　神奈川県における発生状況（クラミジア肺炎（オウム病を除く。））

○定点当たり報告数の推移（2018 年～2022 年）　2023 年 2 月 7 日感染症発生動向調査による

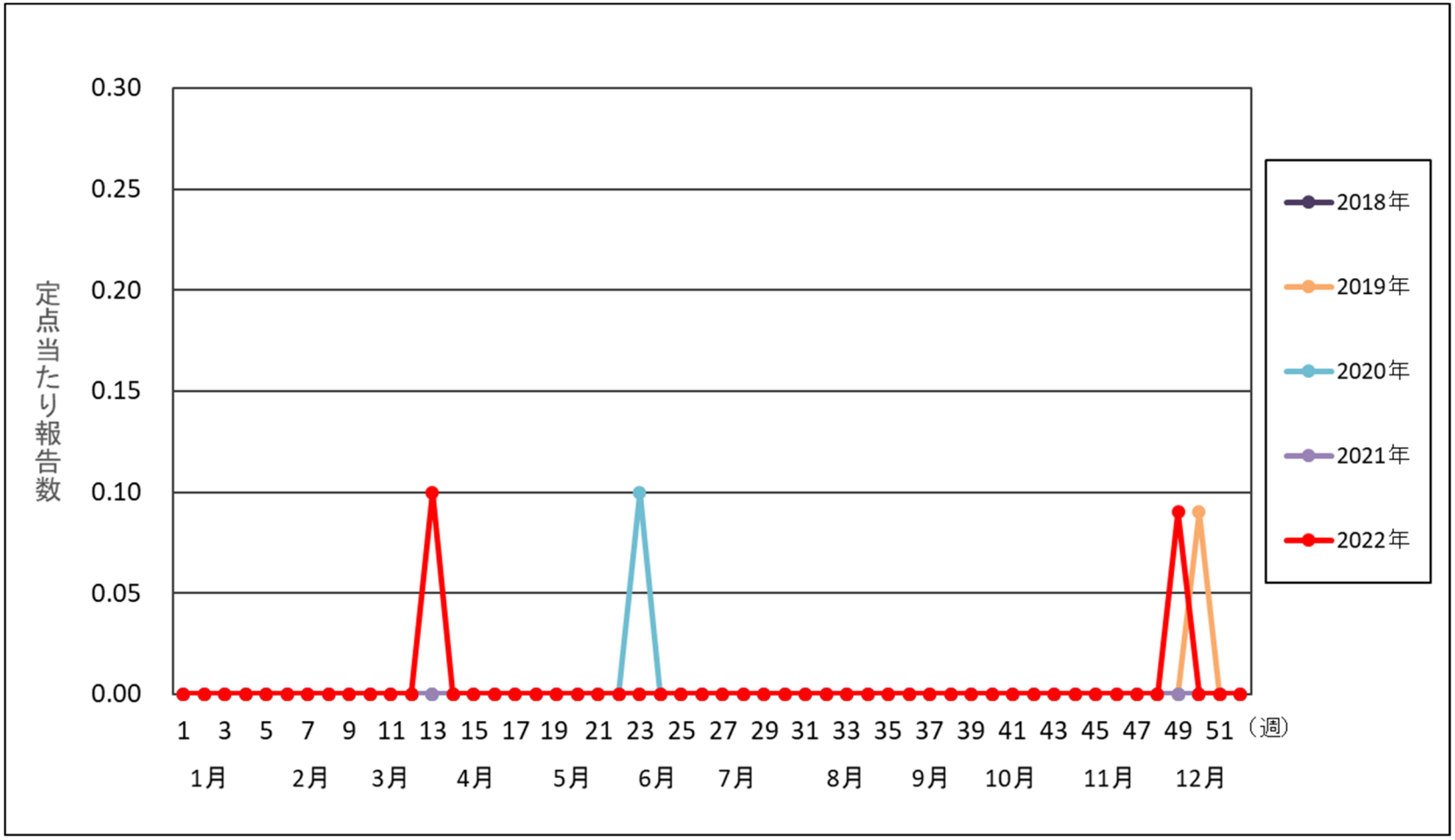

神奈川県における週報対象疾患の発生状況

神奈川県衛生研究所

■　神奈川県における発生状況（細菌性髄膜炎（髄膜炎菌、肺炎球菌、インフルエンザ菌を原因として同定された場合を除く。））

○定点当たり報告数の推移（2018 年～2022 年）　2023 年 2 月 7 日感染症発生動向調査による

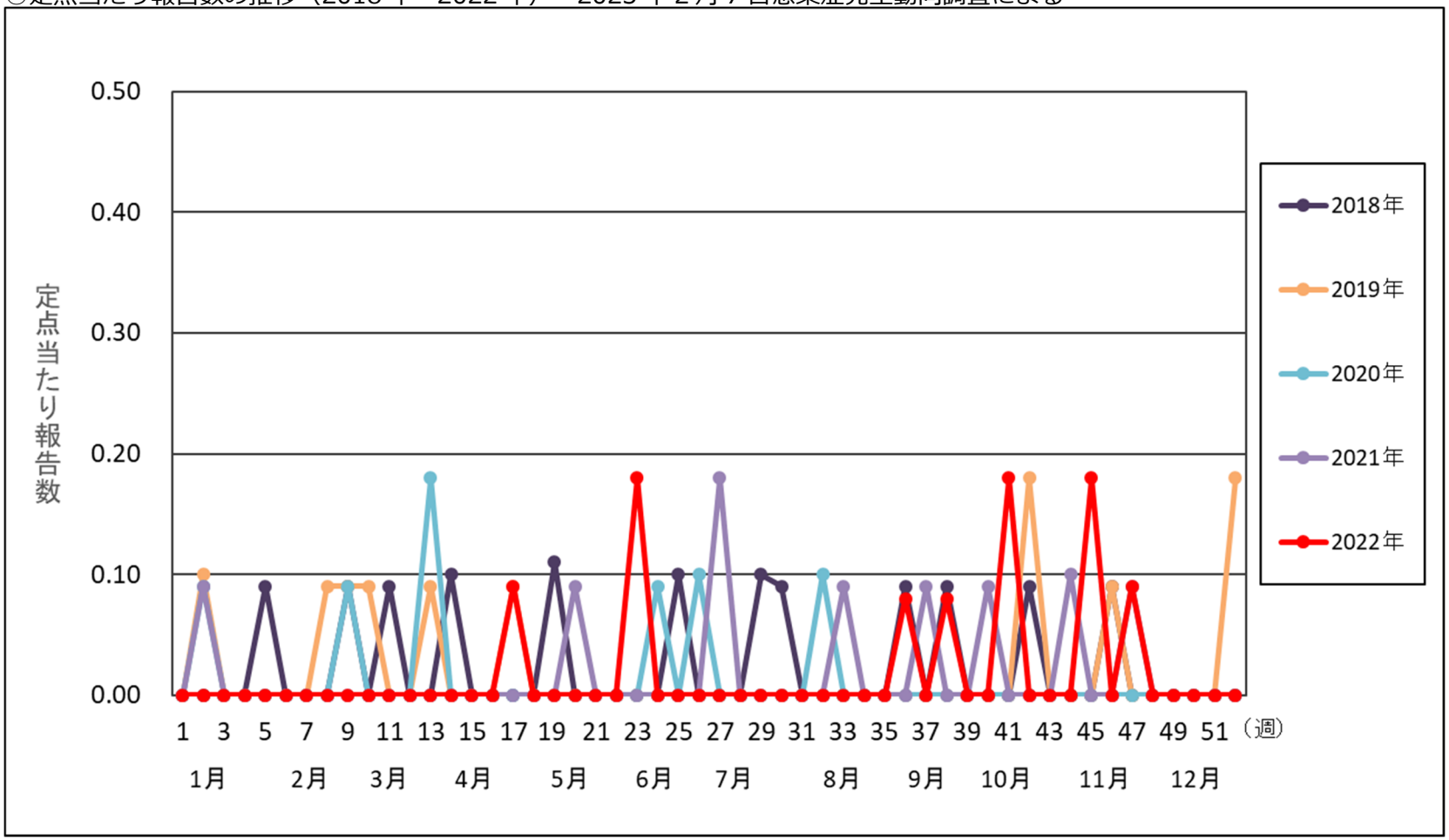

神奈川県における週報対象疾患の発生状況

神奈川県衛生研究所

■　神奈川県における発生状況（マイコプラズマ肺炎）

○定点当たり報告数の推移（2018 年～2022 年）　2023 年 2 月 7 日感染症発生動向調査による

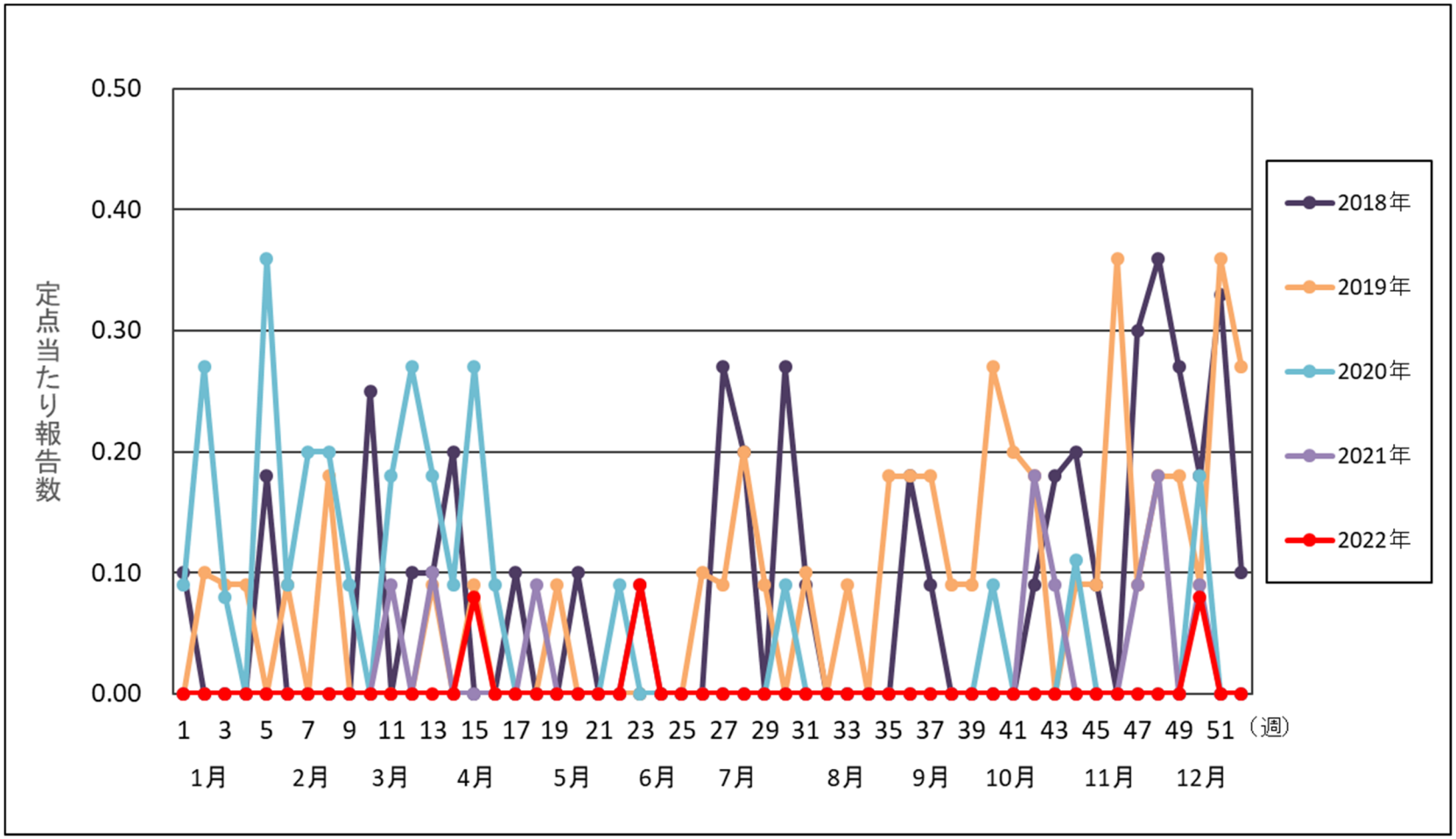

神奈川県における週報対象疾患の発生状況
神奈川県衛生研究所

■　神奈川県における発生状況（無菌性髄膜炎）

○定点当たり報告数の推移（2018 年～2022 年）　2023 年 2 月 7 日感染症発生動向調査による

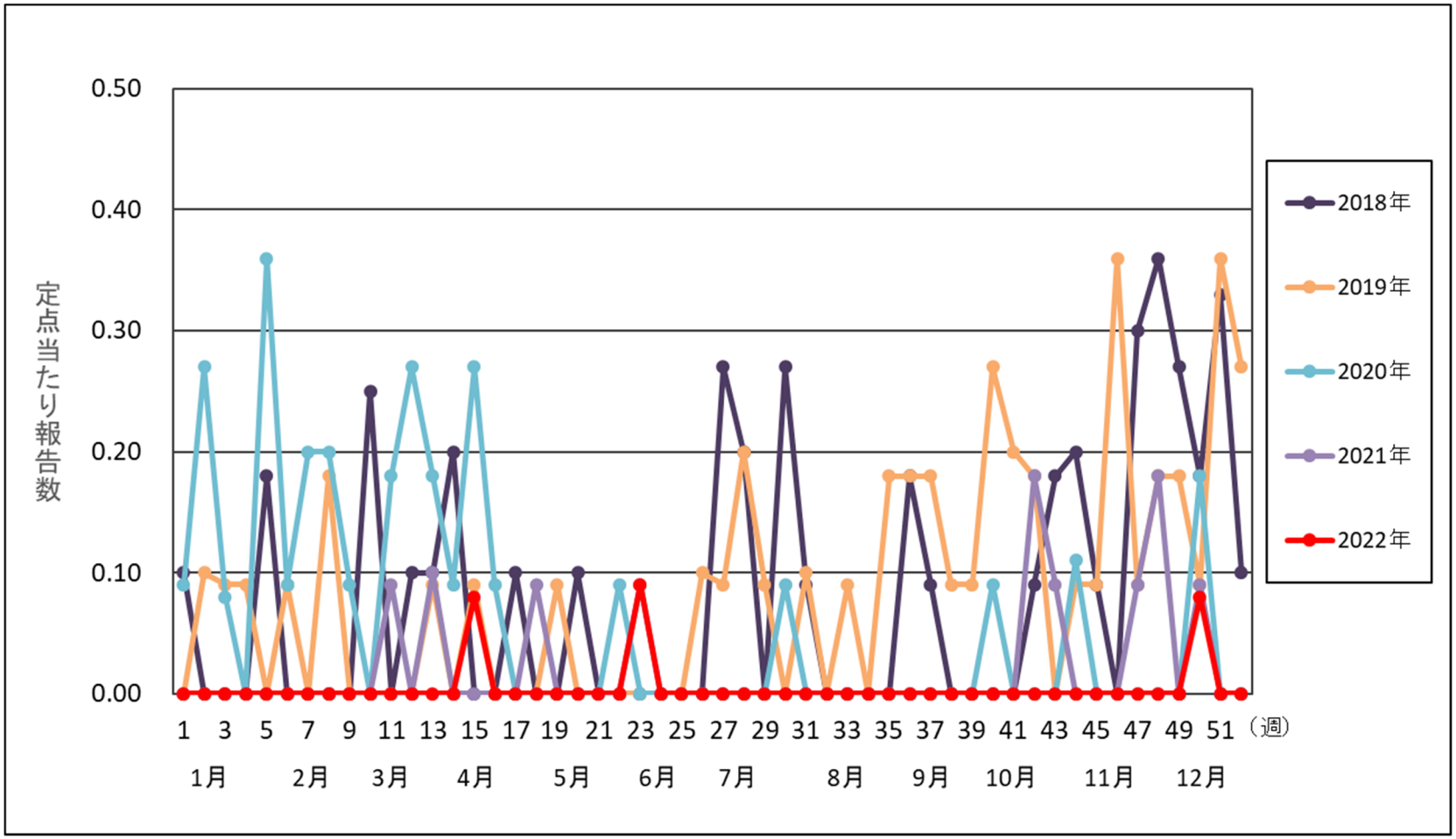

神奈川県における週報対象疾患の発生状況
神奈川県衛生研究所