



神奈川県感染症発生情報(24週報)

(2026年6月8日~2026年6月14日)

<https://www.pref.kanagawa.jp/sys/eiken>



今週の注目感染症

～手足口病～

神奈川県では、2026年24週の定点当たり報告数が1.61(前週0.97)となりました。手足口病は、コクサッキーウイルスA群とエンテロウイルス71型が主な原因となる感染症です。主な症状は、手、足、口の中にできる水疱性の発疹です。主な感染経路としては、咳やくしゃみ、会話などによる飛沫感染と、水疱の内容物や便に含まれるウイルスが手などを介して口や目などの粘膜に入って感染する経口感染や接触感染があります。予防接種や特別な治療法はありません。予防には、咳エチケットや手洗いが有効です。

～コクシジオイデス症～

コクシジオイデス症は、*Coccidioides immitis* または *Coccidioides posadasii* という真菌によって引き起こされる感染症です。これらの真菌は、アメリカ合衆国南西部(特にカリフォルニア州、アリゾナ州)、メキシコ西部および中南米の一部の乾燥した土壌に生息しており、これらの地域が流行地とされています。本疾患に特異的な症状はありません。感冒症状で医療機関を受診する際、半年以内に海外渡航歴がある場合や、過去に長期間の海外滞在歴がある場合は、必ず診察時に医師にお伝えください。

今週の全数把握対象疾患

(当該週の国による集計及び各保健福祉事務所からの報告をもとに期日を決めて集計しているため、集計数が前後することがあります)

| 分類 | 対象疾患 | 内訳 | | | | 神奈川県 (今週) | 神奈川県 (2026年累計) |
|----|--------------------|----|-----|-----|------|--------------|-------------------|
| | | 県域 | 横浜市 | 川崎市 | 相模原市 | | |
| 二類 | 結核 | 2 | 3 | 2 | 1 | 8 | 400 |
| 三類 | 腸管出血性大腸菌感染症 | 3 | 4 | | | 7 | 78 |
| 四類 | E型肝炎 | 1 | | | | 1 | 42 |
| | コクシジオイデス症 | | 1 | | | 1 | 1 |
| 五類 | カルバペネム耐性腸内細菌目細菌感染症 | | | 1 | | 1 | 25 |
| | 劇症型溶血性レンサ球菌感染症 | 1 | 1 | | | 2 | 68 |
| | 侵襲性肺炎球菌感染症 | 1 | 2 | 1 | | 4 | 106 |
| | 水痘(入院例) | | 1 | | | 1 | 20 |
| | 梅毒 | 2 | 4 | 2 | 1 | 9 | 298 |
| | 百日咳 | 1 | 3 | | | 4 | 177 |

今週の定点把握対象疾患

| 疾患名 | 定点当たり報告数 | | 増減 | 疾患名 | 定点当たり報告数 | | 増減 | 疾患名 | 定点当たり報告数 | | 増減 |
|--------------------------|----------|-------|----|---------|----------|------|----|------------------|----------|------|----|
| | 前週 | 今週 | | | 前週 | 今週 | | | 前週 | 今週 | |
| 急性呼吸器感染症 | 55.98 | 56.01 | ↑ | 感染性胃腸炎 | 4.47 | 4.53 | ↑ | 急性出血性結膜炎 | 0.02 | - | ↓ |
| インフルエンザ(高病原性鳥インフルエンザを除く) | 0.07 | 0.04 | ↓ | 水痘 | 0.41 | 0.38 | ↓ | 流行性角結膜炎 | 0.67 | 0.71 | ↑ |
| 新型コロナウイルス感染症 | 0.11 | 0.13 | ↑ | 手足口病 | 0.97 | 1.61 | ↑ | 細菌性髄膜炎 | - | 0.09 | ↑ |
| RSウイルス感染症 | 0.28 | 0.21 | ↓ | 伝染性紅斑 | 0.01 | 0.05 | ↑ | 無菌性髄膜炎 | 0.08 | 0.18 | ↑ |
| 咽頭結膜熱 | 0.40 | 0.28 | ↓ | 突発性発しん | 0.38 | 0.42 | ↑ | マイコプラズマ肺炎 | 0.08 | 0.36 | ↑ |
| A群溶血性レンサ球菌咽頭炎 | 1.99 | 2.02 | ↑ | ヘルパンギーナ | 0.22 | 0.40 | ↑ | クラミジア肺炎(オウム病を除く) | - | - | → |
| | | | | 流行性耳下腺炎 | 0.09 | 0.06 | ↓ | 感染性胃腸炎(ロタウイルス) | 0.08 | - | ↓ |

神奈川県感染症情報センター

神奈川県衛生研究所 企画情報部 衛生情報課
TEL:0467-83-4400(代表) FAX:0467-89-5211(企画情報部)

県域とは、神奈川県内の市町村のうち、横浜市、川崎市、相模原市を除いた地域です



神奈川県感染症発生情報(24週報)

(2026年6月8日～2026年6月14日)

<https://www.pref.kanagawa.jp/sys/eiken>

全数把握対象疾患情報

- ・結核 8例:年齢群は60歳代2例、70歳代6例、病型は肺結核2例、リンパ節結核1例、無症状病原体保有者5例
- ・腸管出血性大腸菌感染症 7例:年齢群は10歳未満1例、20歳代1例、30歳代1例、50歳代2例、60歳代2例、血清型・毒素型はO26・VT1 2例、O74・VT1 1例、O115・VT1 1例、O157・VT1VT2 1例、O157・VT2 2例、推定感染経路は経口感染3例(ステーキ、刺身)、不明4例、推定感染地域は神奈川県3例、日本国内都道府県不明1例、不明3例
- ・E型肝炎 1例:年齢群は60歳代、感染経路は経口感染(スーパーで購入した豚肉)、感染地域は神奈川県
- ・コクシジオイデス症 1例:年齢群は50歳代、推定感染経路は塵埃感染、推定感染地域は国外(アメリカ合衆国)
- ・カルバペネム耐性腸内細菌目細菌感染症 1例:年齢群は50歳代、菌種は *Klebsiella aerogenes*、推定感染経路は医療器具関連感染、推定感染地域は神奈川県
- ・劇症型溶血性レンサ球菌感染症 2例:年齢群は50歳代1例、90歳以上1例、血清群はG群2例、推定感染経路は創傷感染2例、推定感染地域は神奈川県2例
- ・侵襲性肺炎球菌感染症 4例:年齢群は10歳未満1例、70歳代1例、80歳代1例、90歳以上1例、推定感染経路は飛沫感染2例、不明2例、推定感染地域は神奈川県3例、不明1例、ワクチン接種歴は不明4例
- ・水痘(入院例) 1例:年齢群は50歳代、検査診断例、推定感染経路は飛沫・飛沫核感染、推定感染地域は神奈川県、ワクチン接種歴は不明
- ・梅毒 9例:年齢群は20歳代1例、30歳代3例、40歳代3例、60歳代1例、80歳代1例、病型は早期顕症梅毒Ⅰ期4例、早期顕症梅毒Ⅱ期3例、無症状病原体保有者2例、推定感染経路は性的接触7例、不明2例、推定感染地域は神奈川県5例、国外(インドネシア)1例、不明3例
- ・百日咳 4例:年齢群は10歳代1例、30歳代1例、50歳代1例、60歳代1例、推定感染経路は家族内感染1例、家族内感染又はその他1例、不明2例、推定感染地域は神奈川県2例、日本国内都道府県不明1例、不明1例、ワクチン接種歴は不明4例

報告が遅れた全数把握対象疾患情報(2025年第24週～2026年第23週診断分)

※届出内容の確認に時間を要した等により、週報での報告が遅れた症例を記載します。

- ・結核 2例:年齢群は40歳代1例、50歳代1例、病型は尿路結核1例、無症状病原体保有者1例
- ・アメーバ赤痢 1例:年齢群は30歳代、病型は腸管アメーバ症、感染経路は経口感染、推定感染地域は国外(台湾)
- ・カルバペネム耐性腸内細菌目細菌感染症 1例:年齢群は90歳以上、菌種は *Enterobacter cloacae* complex、推定感染経路は以前からの保菌、推定感染地域は神奈川県
- ・急性脳炎 1例:年齢群は10歳未満、病原体不明、感染経路は不明、感染地域は不明
- ・後天性免疫不全症候群 1例:年齢群は50歳代、無症候性キャリア、推定感染経路は性的接触、推定感染地域は国外
- ・侵襲性インフルエンザ菌感染症 1例:年齢群は60歳代、感染経路は不明、感染地域は不明、ワクチン接種歴は不明
- ・多剤耐性緑膿菌感染症 1例:年齢群は70歳代、推定感染経路は以前からの保菌、推定感染地域は神奈川県
- ・梅毒 4例:年齢群は20歳代1例、50歳代1例、70歳代1例、80歳代1例、病型は早期顕症梅毒Ⅱ期2例、晩期顕症梅毒1例、無症状病原体保有者1例、推定感染経路は性的接触3例、不明1例、推定感染地域は神奈川県2例、日本国内都道府県不明1例、国外(タイ)1例
- ・百日咳 1例:年齢群は20歳代、感染経路は不明、推定感染地域は日本国内都道府県不明、ワクチン接種歴は不明

更新履歴 (内容を修正した場合、こちらでお知らせします)

- ・現在のところ修正箇所はありません。

神奈川県感染症情報センター

神奈川県衛生研究所 企画情報部 衛生情報課

TEL:0467-83-4400(代表) FAX:0467-89-5211(企画情報部)

県域とは、神奈川県内の市町村のうち、横浜市、川崎市、相模原市を除いた地域です

感染症発生動向調査：週報対象疾患の時系列グラフ

※疾患名の括弧書きは、一般名称であり、正式名称ではありません。
 ※神奈川県&県域（横浜市・川崎市・相模原市を除く）のデータです。

2026年24週
 (06月08日～06月14日)

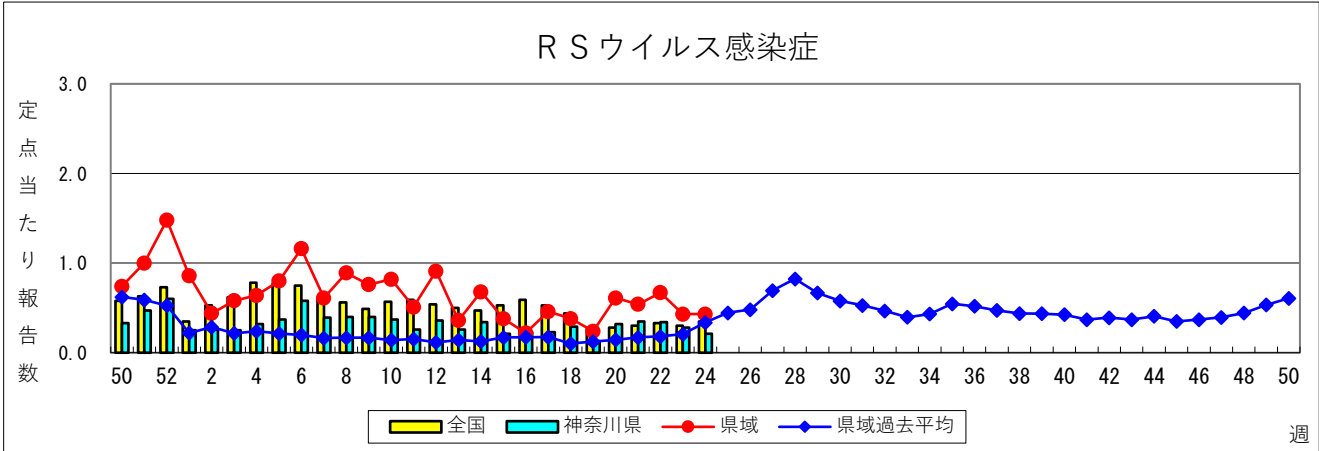
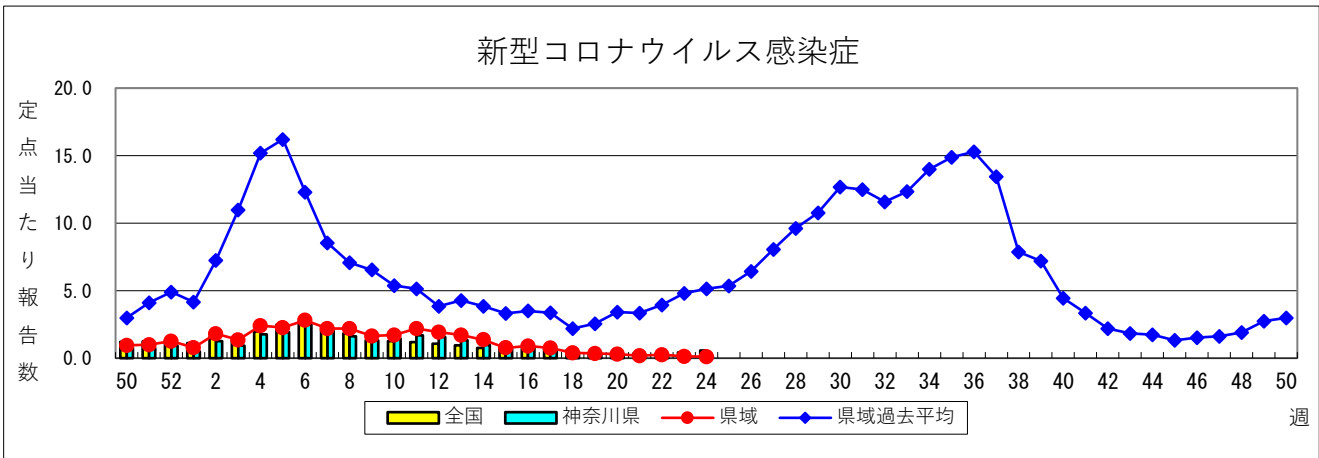
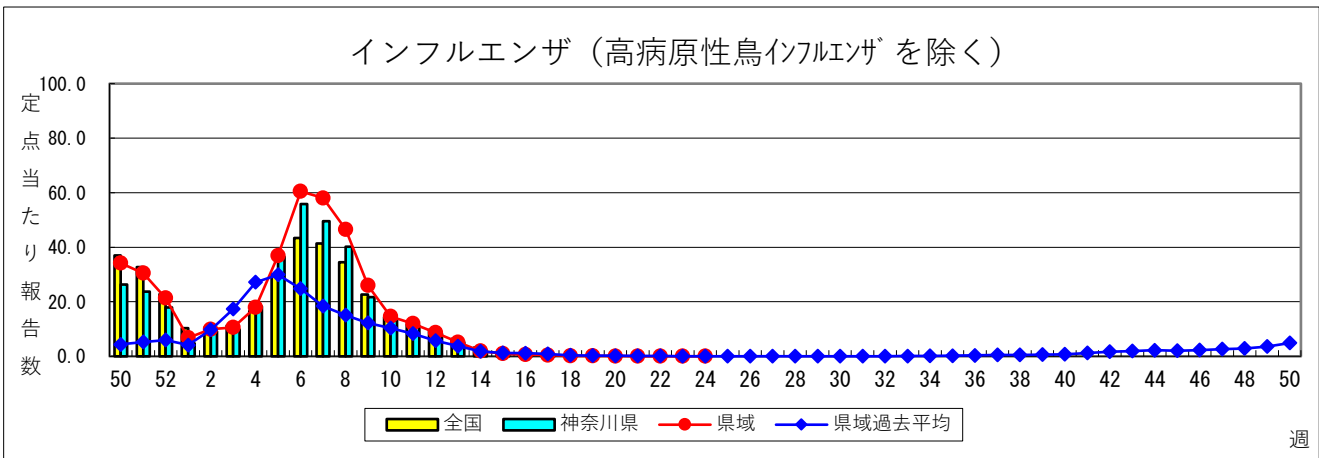
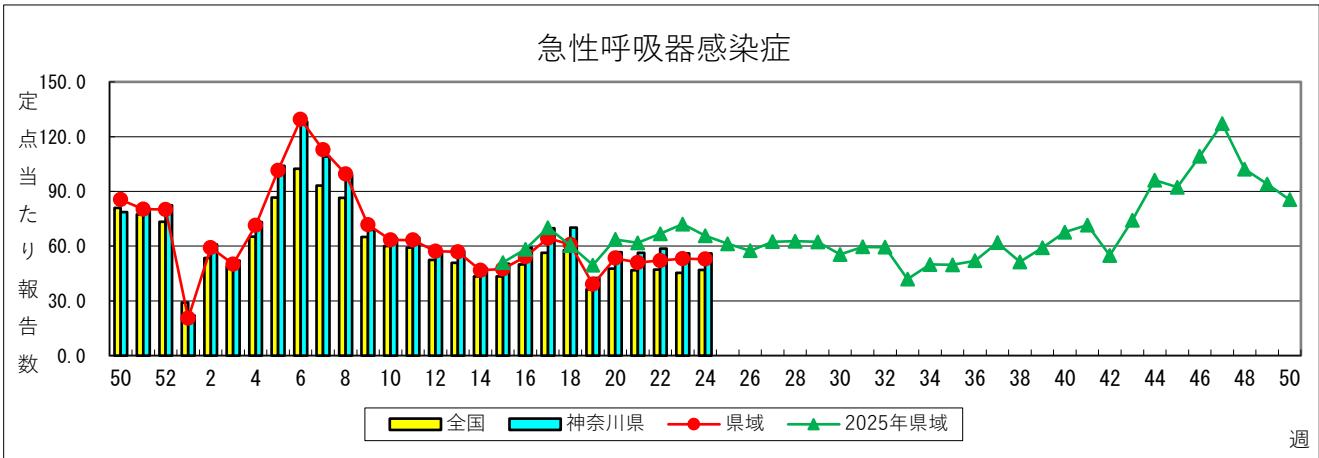

咽頭結膜熱

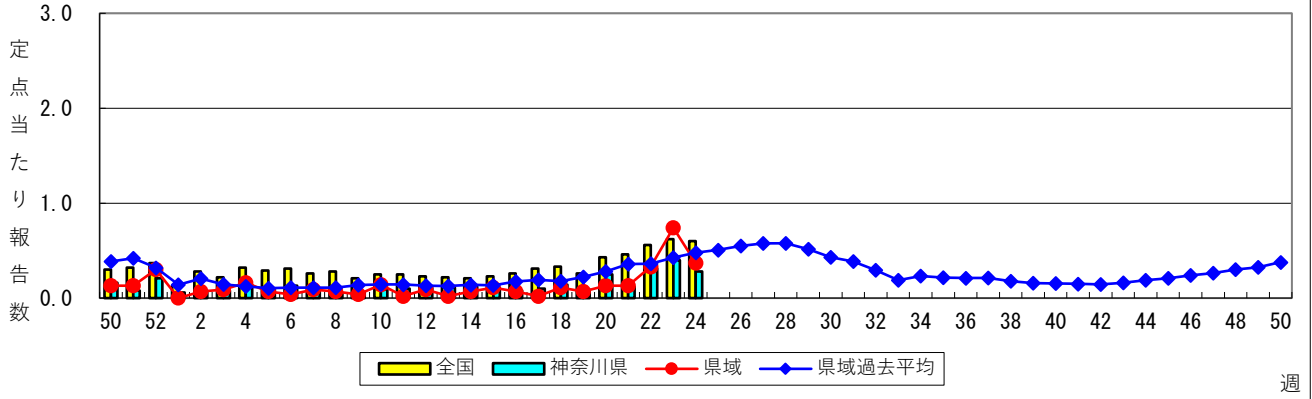

A群溶血性レンサ球菌咽頭炎

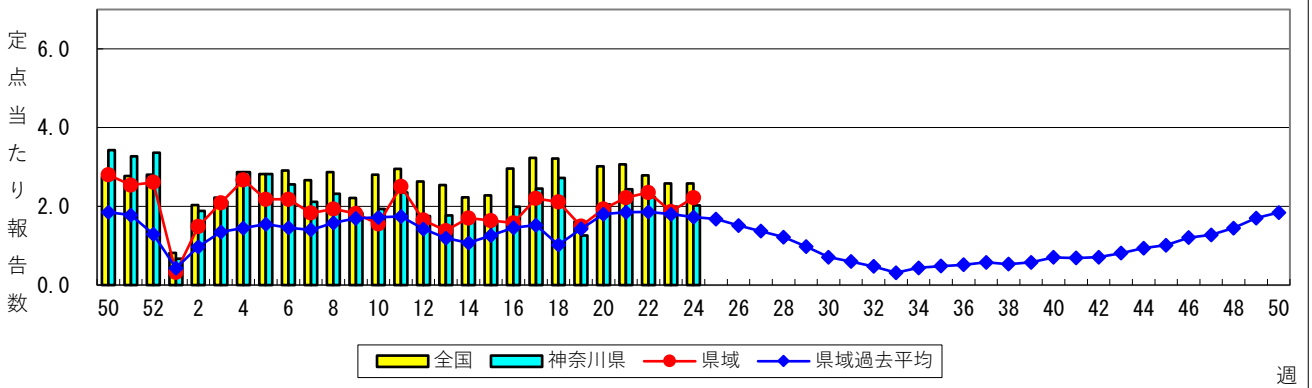

感染性胃腸炎

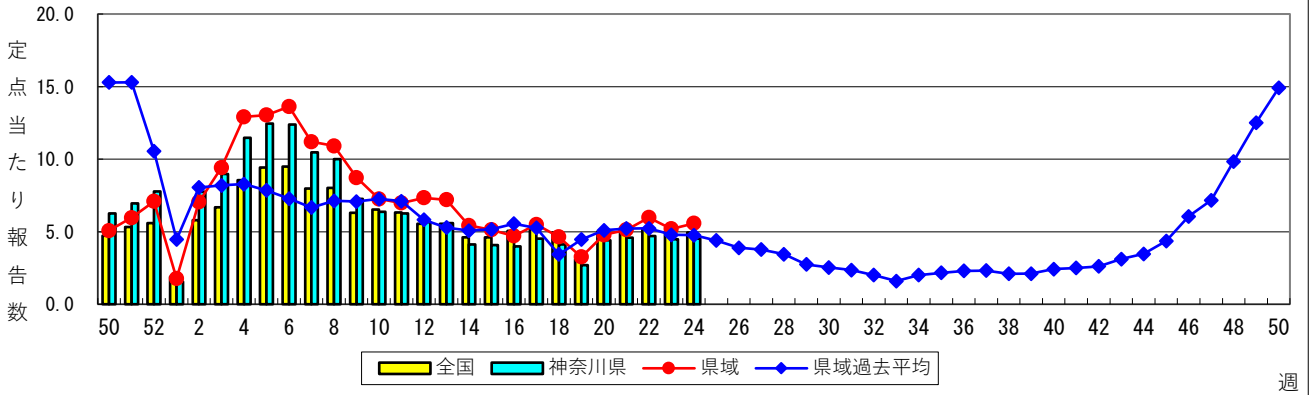

水痘 (水ぼうそう)

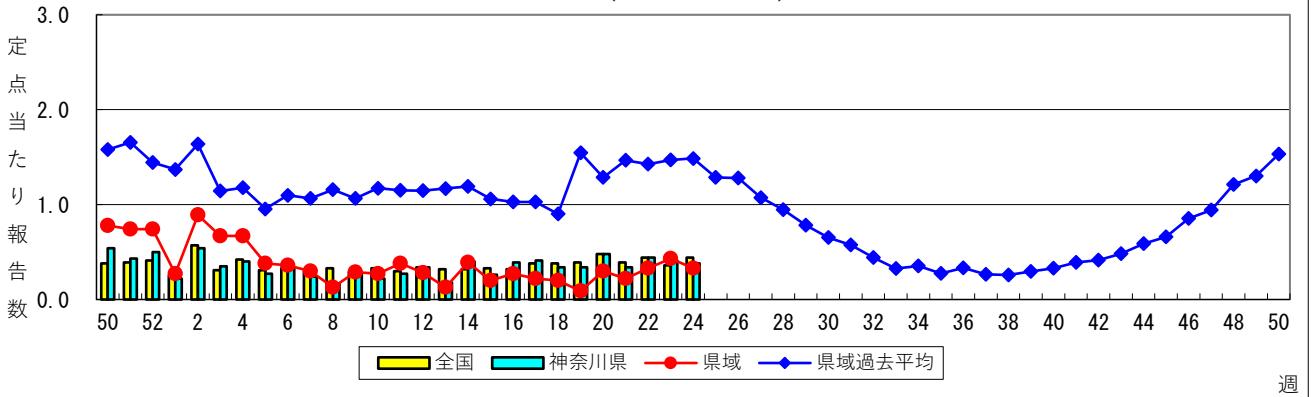

手足口病

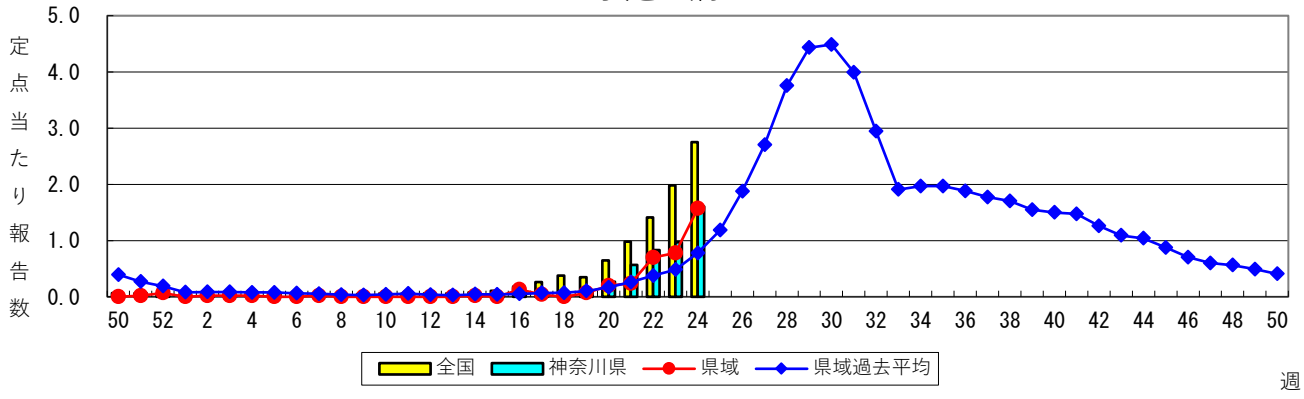

伝染性紅斑（リンゴ病）

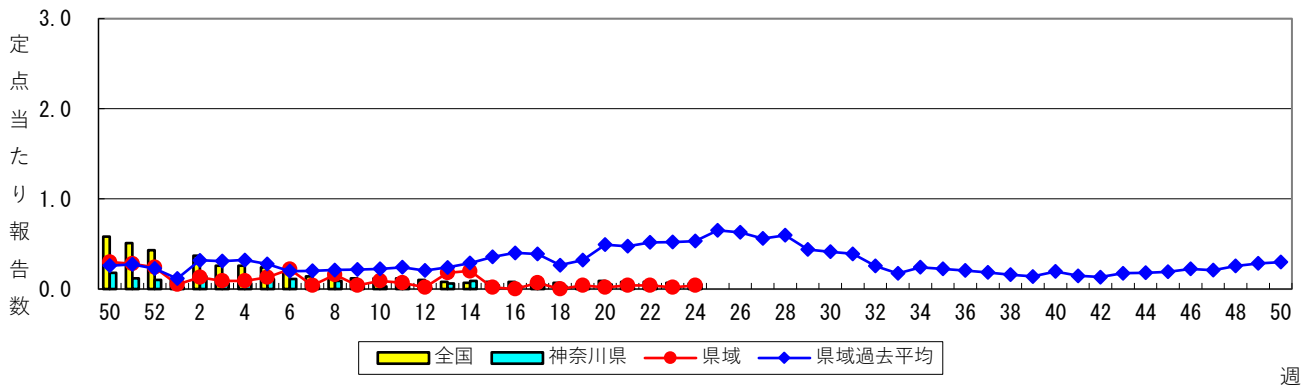

突発性発しん

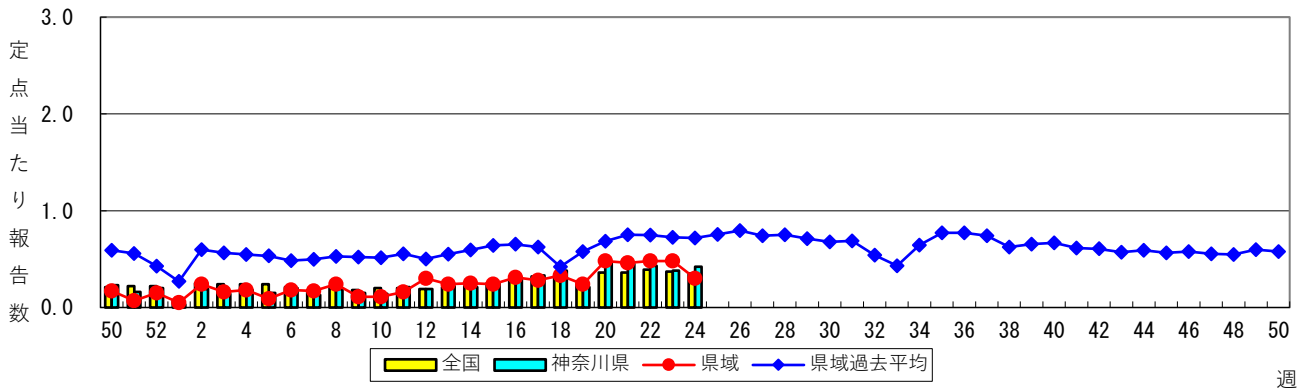

ヘルパンギーナ

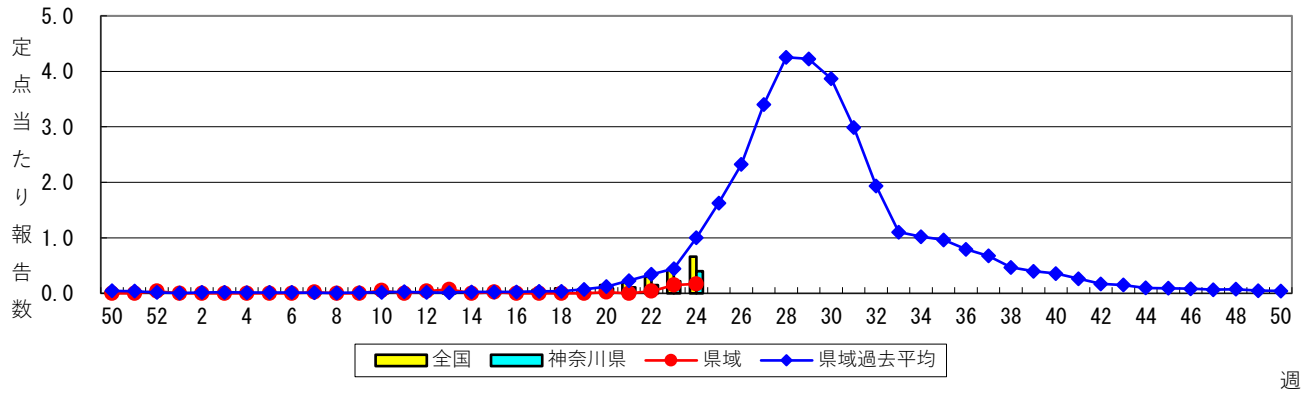

流行性耳下腺炎（おたふくかぜ）

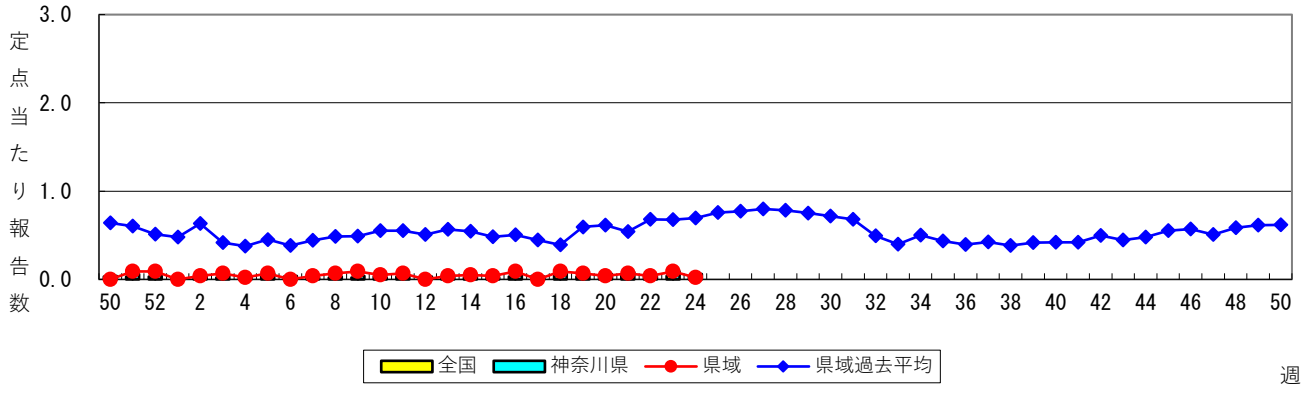

急性出血性結膜炎

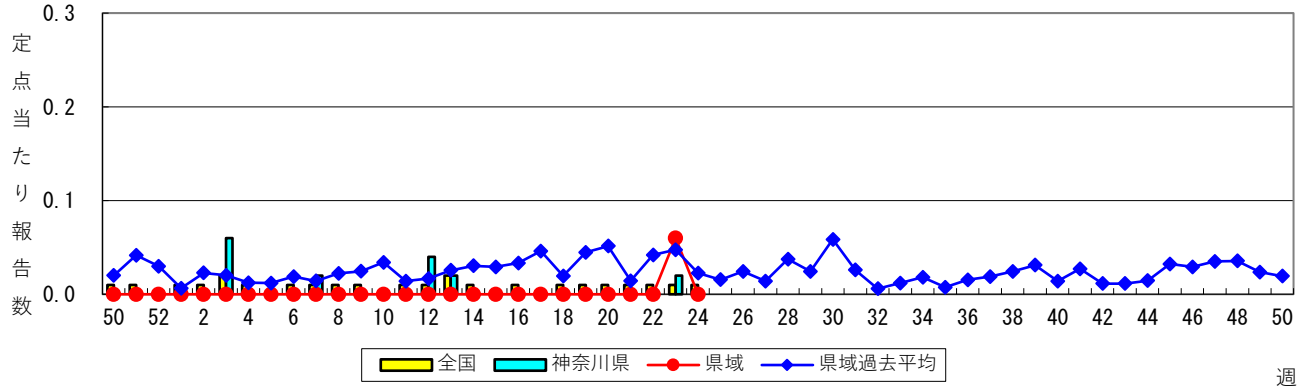

流行性角結膜炎

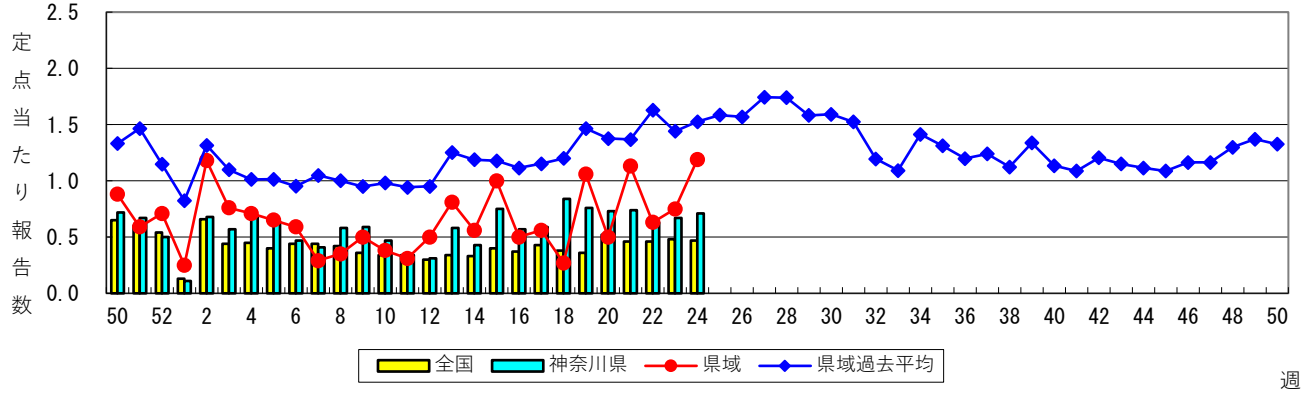

細菌性髄膜炎

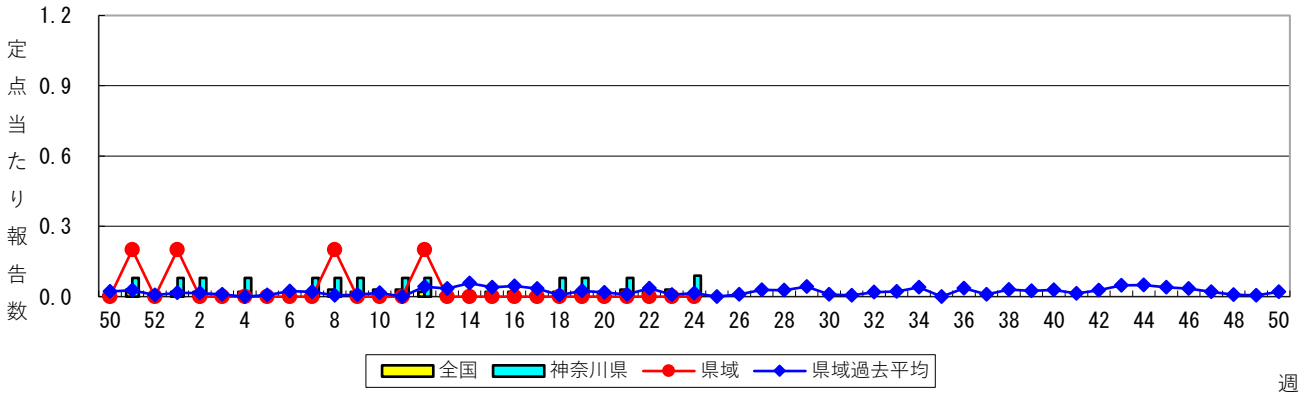

無菌性髄膜炎

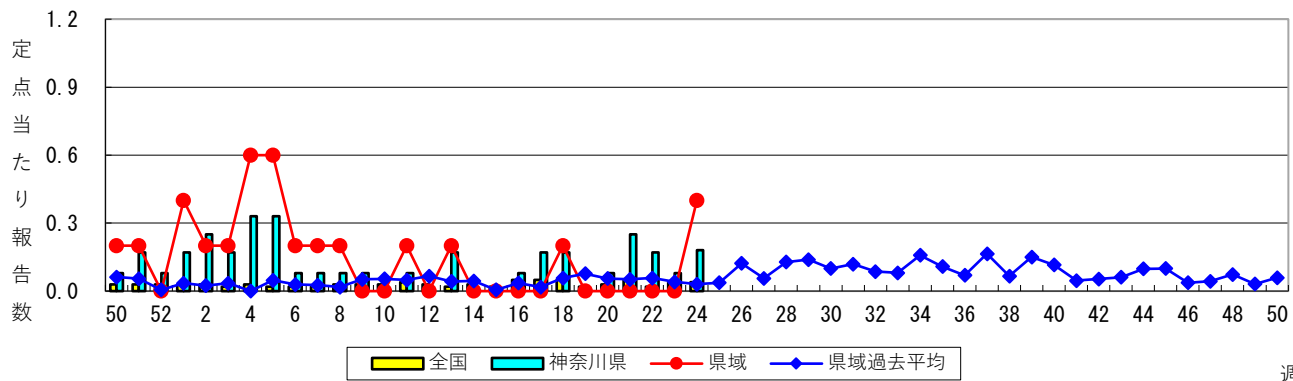

週

マイコプラズマ肺炎

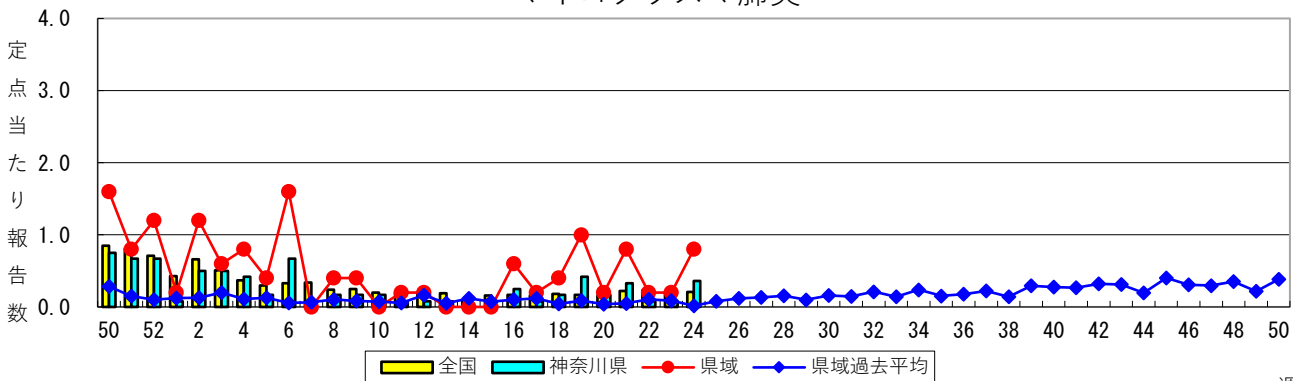

週

クラミジア肺炎（オウム病を除く）

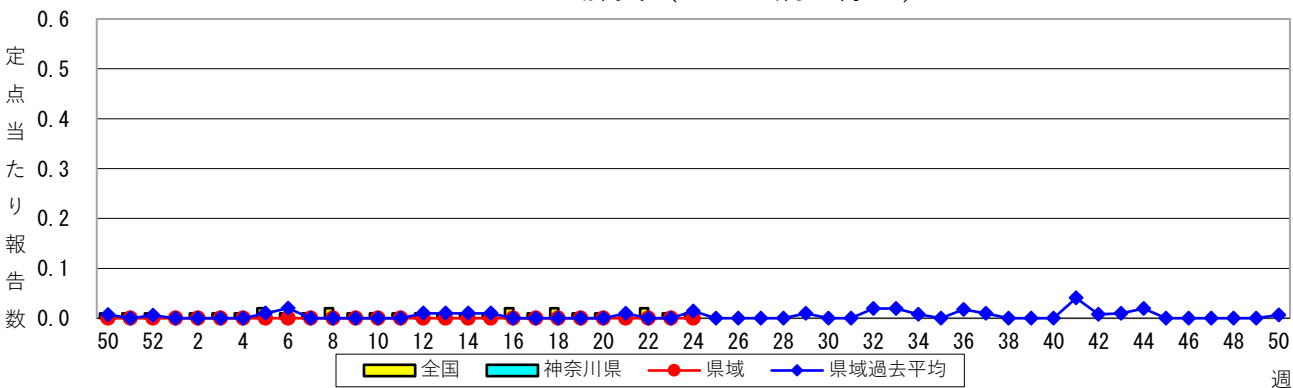

週

感染性胃腸炎（ロタウイルス）

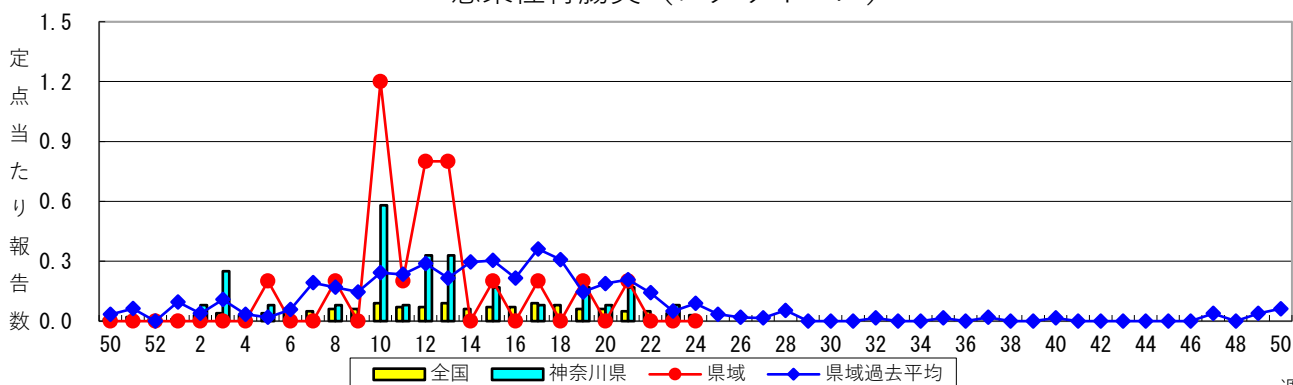

週

表1 報告数・定点当たり報告数 疾病、政令市・保健所別 (その1)

2026年24週(06月08日~06月14日)

*県域とは、神奈川県内の市町村のうち横浜市、川崎市、相模原市を除いた地域です。

| 神奈川県 | 急性呼吸器感染症定点 (報告定点数:急性呼吸器感染症239、インフル・コロナ240) | | | | | | 基幹定点 報告定点数:11 | |
|-------------|--|-------|------------------------------|-------|------------------|-------|-------------------|------------------------|
| | 急性呼吸器感染症 | | インフルエンザ (高病原性鳥インフルエンザを除く) | | 新型コロナウイルス 感染症 | | インフルエンザ (入院患者) | 新型コロナウイルス 感染症(入院患者) |
| | 報告数 | 定点当たり | 報告数 | 定点当たり | 報告数 | 定点当たり | 報告数 | 報告数 |
| 全県 | 13,387 | 56.01 | 10 | 0.04 | 32 | 0.13 | 1 | 5 |
| 横浜市 | 4,634 | 57.21 | 2 | 0.02 | 6 | 0.07 | - | 2 |
| 川崎市 | 3,705 | 60.74 | 5 | 0.08 | 13 | 0.21 | - | 1 |
| 相模原市 | 818 | 48.12 | - | - | 4 | 0.24 | - | 1 |
| 県域 | 4,230 | 52.88 | 3 | 0.04 | 9 | 0.11 | 1 | 1 |
| 横須賀市 | 312 | 34.67 | 1 | 0.11 | 1 | 0.11 | - | - |
| 藤沢市 | 727 | 48.47 | - | - | - | - | - | 1 |
| 茅ヶ崎市 | 486 | 69.43 | - | - | 2 | 0.29 | ... | ... |
| 平塚 | 328 | 46.86 | - | - | 1 | 0.14 | - | - |
| 平塚 秦野センター | 526 | 75.14 | - | - | - | - | ... | ... |
| 鎌倉 | 154 | 25.67 | 1 | 0.17 | - | - | ... | ... |
| 鎌倉 三崎センター | 55 | 27.50 | - | - | 2 | 1.00 | ... | ... |
| 小田原 | 119 | 23.80 | - | - | - | - | ... | ... |
| 小田原 足柄上センター | 24 | 12.00 | - | - | - | - | 1 | - |
| 厚木 | 882 | 67.85 | 1 | 0.08 | 3 | 0.23 | - | - |
| 厚木 大和センター | 617 | 88.14 | - | - | - | - | ... | ... |

| 神奈川県 | 小児科定点 報告定点数:144 | | | | | | | | | |
|-------------|-----------------|-------|-------|-------|-------------------|-------|--------|-------|-----|-------|
| | RSウイルス感染症 | | 咽頭結膜熱 | | A群溶血性レンサ球菌 咽頭炎 | | 感染性胃腸炎 | | 水痘 | |
| | 報告数 | 定点当たり | 報告数 | 定点当たり | 報告数 | 定点当たり | 報告数 | 定点当たり | 報告数 | 定点当たり |
| 全県 | 30 | 0.21 | 41 | 0.28 | 291 | 2.02 | 653 | 4.53 | 54 | 0.38 |
| 横浜市 | 7 | 0.14 | 12 | 0.24 | 89 | 1.75 | 248 | 4.86 | 30 | 0.59 |
| 川崎市 | 3 | 0.08 | 9 | 0.24 | 85 | 2.30 | 112 | 3.03 | 8 | 0.22 |
| 相模原市 | - | - | 3 | 0.30 | 15 | 1.50 | 37 | 3.70 | 1 | 0.10 |
| 県域 | 20 | 0.43 | 17 | 0.37 | 102 | 2.22 | 256 | 5.57 | 15 | 0.33 |
| 横須賀市 | - | - | 2 | 0.40 | 8 | 1.60 | 29 | 5.80 | 2 | 0.40 |
| 藤沢市 | 2 | 0.22 | 1 | 0.11 | 11 | 1.22 | 63 | 7.00 | - | - |
| 茅ヶ崎市 | - | - | - | - | 5 | 1.25 | 18 | 4.50 | - | - |
| 平塚 | - | - | - | - | 6 | 1.50 | 5 | 1.25 | 3 | 0.75 |
| 平塚 秦野センター | 1 | 0.25 | 2 | 0.50 | 23 | 5.75 | 40 | 10.00 | - | - |
| 鎌倉 | - | - | - | - | 2 | 0.67 | 27 | 9.00 | 5 | 1.67 |
| 鎌倉 三崎センター | - | - | - | - | 1 | 1.00 | 3 | 3.00 | - | - |
| 小田原 | - | - | - | - | 10 | 3.33 | 3 | 1.00 | 1 | 0.33 |
| 小田原 足柄上センター | - | - | - | - | - | - | - | - | - | - |
| 厚木 | 17 | 2.13 | 8 | 1.00 | 19 | 2.38 | 53 | 6.63 | 2 | 0.25 |
| 厚木 大和センター | - | - | 4 | 1.00 | 17 | 4.25 | 15 | 3.75 | 2 | 0.50 |

| 神奈川県 | 小児科定点 報告定点数:144 | | | | | | | | | |
|-------------|-----------------|-------|-------|-------|--------|-------|---------|-------|---------|-------|
| | 手足口病 | | 伝染性紅斑 | | 突発性発しん | | ヘルパンギーナ | | 流行性耳下腺炎 | |
| | 報告数 | 定点当たり | 報告数 | 定点当たり | 報告数 | 定点当たり | 報告数 | 定点当たり | 報告数 | 定点当たり |
| 全県 | 232 | 1.61 | 7 | 0.05 | 60 | 0.42 | 58 | 0.40 | 9 | 0.06 |
| 横浜市 | 99 | 1.94 | 4 | 0.08 | 35 | 0.69 | 23 | 0.45 | 2 | 0.04 |
| 川崎市 | 55 | 1.49 | 1 | 0.03 | 10 | 0.27 | 26 | 0.70 | 5 | 0.14 |
| 相模原市 | 6 | 0.60 | - | - | 1 | 0.10 | 1 | 0.10 | 1 | 0.10 |
| 県域 | 72 | 1.57 | 2 | 0.04 | 14 | 0.30 | 8 | 0.17 | 1 | 0.02 |
| 横須賀市 | 2 | 0.40 | - | - | 1 | 0.20 | 2 | 0.40 | - | - |
| 藤沢市 | 4 | 0.44 | - | - | 1 | 0.11 | - | - | - | - |
| 茅ヶ崎市 | 15 | 3.75 | - | - | 1 | 0.25 | 2 | 0.50 | 1 | 0.25 |
| 平塚 | 1 | 0.25 | - | - | 2 | 0.50 | - | - | - | - |
| 平塚 秦野センター | 22 | 5.50 | - | - | 1 | 0.25 | 2 | 0.50 | - | - |
| 鎌倉 | - | - | - | - | - | - | - | - | - | - |
| 鎌倉 三崎センター | - | - | - | - | 1 | 1.00 | - | - | - | - |
| 小田原 | - | - | 1 | 0.33 | 1 | 0.33 | - | - | - | - |
| 小田原 足柄上センター | - | - | - | - | - | - | - | - | - | - |
| 厚木 | 27 | 3.38 | 1 | 0.13 | 5 | 0.63 | 2 | 0.25 | - | - |
| 厚木 大和センター | 1 | 0.25 | - | - | 1 | 0.25 | - | - | - | - |

表2 報告数・定点当たり報告数、疾病・年齢階級別

2026年24週(06月08日～06月14日)

(全県及び横浜市・川崎市・相模原市を除く県域) (その2)

*表2は、各保健福祉事務所からの最新の報告をもとに作成しているため、国の還元データである表1および表3の数値と一致しないことがあります。

| 小児科定点 | | 項目 | 合計 | ～5か月 | ～11か月 | 1歳 | 2歳 | 3歳 | 4歳 | 5歳 | 6歳 | 7歳 | 8歳 | 9歳 |
|---------------|----|-------|--------|------|-------|-------|-------|------|------|------|------|------|------|------|
| RSウイルス感染症 | 全国 | 報告数 | 788 | 74 | 136 | 288 | 150 | 82 | 26 | 20 | 4 | 2 | 2 | - |
| | | 定点当たり | 0.35 | 0.03 | 0.06 | 0.13 | 0.07 | 0.04 | 0.01 | 0.01 | 0.00 | 0.00 | 0.00 | - |
| | 全県 | 報告数 | 30 | 2 | 4 | 9 | 8 | 7 | - | - | - | - | - | - |
| | | 定点当たり | 0.21 | 0.01 | 0.03 | 0.06 | 0.06 | 0.05 | - | - | - | - | - | - |
| | 県域 | 報告数 | 20 | 1 | 1 | 7 | 6 | 5 | - | - | - | - | - | - |
| | | 定点当たり | 0.43 | 0.02 | 0.02 | 0.15 | 0.13 | 0.11 | - | - | - | - | - | - |
| 咽頭結膜熱 | 全国 | 報告数 | 1,365 | 12 | 127 | 602 | 230 | 129 | 86 | 74 | 33 | 18 | 16 | 5 |
| | | 定点当たり | 0.60 | 0.01 | 0.06 | 0.27 | 0.10 | 0.06 | 0.04 | 0.03 | 0.01 | 0.01 | 0.01 | 0.00 |
| | 全県 | 報告数 | 41 | - | 1 | 18 | 6 | 2 | 1 | 5 | 1 | - | 2 | 1 |
| | | 定点当たり | 0.28 | - | 0.01 | 0.12 | 0.04 | 0.01 | 0.01 | 0.03 | 0.01 | - | 0.01 | 0.01 |
| | 県域 | 報告数 | 17 | - | 1 | 10 | 3 | 1 | - | 1 | 1 | - | - | - |
| | | 定点当たり | 0.37 | - | 0.02 | 0.22 | 0.07 | 0.02 | - | 0.02 | 0.02 | - | - | - |
| A群溶血性レンサ球菌咽頭炎 | 全国 | 報告数 | 5,834 | 7 | 43 | 255 | 356 | 602 | 656 | 702 | 630 | 594 | 490 | 419 |
| | | 定点当たり | 2.58 | 0.00 | 0.02 | 0.11 | 0.16 | 0.27 | 0.29 | 0.31 | 0.28 | 0.26 | 0.22 | 0.19 |
| | 全県 | 報告数 | 291 | - | 1 | 9 | 17 | 38 | 24 | 33 | 26 | 36 | 27 | 16 |
| | | 定点当たり | 2.02 | - | 0.01 | 0.06 | 0.12 | 0.26 | 0.17 | 0.23 | 0.18 | 0.25 | 0.19 | 0.11 |
| | 県域 | 報告数 | 102 | - | 1 | 2 | 5 | 10 | 8 | 10 | 9 | 12 | 11 | 10 |
| | | 定点当たり | 2.22 | - | 0.02 | 0.04 | 0.11 | 0.22 | 0.17 | 0.22 | 0.20 | 0.26 | 0.24 | 0.22 |
| 感染性胃腸炎 | 全国 | 報告数 | 11,140 | 180 | 1,043 | 1,937 | 1,222 | 986 | 862 | 753 | 584 | 615 | 506 | 442 |
| | | 定点当たり | 4.94 | 0.08 | 0.46 | 0.86 | 0.54 | 0.44 | 0.38 | 0.33 | 0.26 | 0.27 | 0.22 | 0.20 |
| | 全県 | 報告数 | 653 | 12 | 80 | 109 | 62 | 54 | 35 | 38 | 34 | 38 | 49 | 29 |
| | | 定点当たり | 4.53 | 0.08 | 0.56 | 0.76 | 0.43 | 0.38 | 0.24 | 0.26 | 0.24 | 0.26 | 0.34 | 0.20 |
| | 県域 | 報告数 | 256 | 2 | 23 | 42 | 26 | 27 | 13 | 13 | 11 | 20 | 21 | 15 |
| | | 定点当たり | 5.57 | 0.04 | 0.50 | 0.91 | 0.57 | 0.59 | 0.28 | 0.28 | 0.24 | 0.43 | 0.46 | 0.33 |
| 水痘 | 全国 | 報告数 | 987 | 11 | 17 | 71 | 40 | 63 | 59 | 70 | 91 | 112 | 93 | 98 |
| | | 定点当たり | 0.44 | 0.00 | 0.01 | 0.03 | 0.02 | 0.03 | 0.03 | 0.03 | 0.04 | 0.05 | 0.04 | 0.04 |
| | 全県 | 報告数 | 54 | - | 1 | 2 | 4 | 2 | 4 | 7 | 6 | 5 | 3 | 4 |
| | | 定点当たり | 0.38 | - | 0.01 | 0.01 | 0.03 | 0.01 | 0.03 | 0.05 | 0.04 | 0.03 | 0.02 | 0.03 |
| | 県域 | 報告数 | 15 | - | - | 1 | 3 | - | 1 | 3 | 2 | - | - | 1 |
| | | 定点当たり | 0.33 | - | - | 0.02 | 0.07 | - | 0.02 | 0.07 | 0.04 | - | - | 0.02 |
| 手足口病 | 全国 | 報告数 | 6,202 | 79 | 797 | 3,087 | 1,362 | 363 | 214 | 123 | 48 | 38 | 27 | 11 |
| | | 定点当たり | 2.75 | 0.04 | 0.35 | 1.37 | 0.60 | 0.16 | 0.09 | 0.05 | 0.02 | 0.02 | 0.01 | 0.00 |
| | 全県 | 報告数 | 232 | 2 | 26 | 92 | 57 | 17 | 13 | 8 | 5 | 3 | - | - |
| | | 定点当たり | 1.61 | 0.01 | 0.18 | 0.64 | 0.40 | 0.12 | 0.09 | 0.06 | 0.03 | 0.02 | - | - |
| | 県域 | 報告数 | 72 | - | 5 | 24 | 18 | 9 | 6 | 5 | 3 | 1 | - | - |
| | | 定点当たり | 1.57 | - | 0.11 | 0.52 | 0.39 | 0.20 | 0.13 | 0.11 | 0.07 | 0.02 | - | - |
| 伝染性紅斑 | 全国 | 報告数 | 143 | - | 4 | 20 | 18 | 24 | 16 | 16 | 13 | 6 | 5 | 7 |
| | | 定点当たり | 0.06 | - | 0.00 | 0.01 | 0.01 | 0.01 | 0.01 | 0.01 | 0.01 | 0.00 | 0.00 | 0.00 |
| | 全県 | 報告数 | 7 | - | - | - | 5 | 1 | - | 1 | - | - | - | - |
| | | 定点当たり | 0.05 | - | - | - | 0.03 | 0.01 | - | 0.01 | - | - | - | - |
| | 県域 | 報告数 | 2 | - | - | - | 1 | - | - | 1 | - | - | - | - |
| | | 定点当たり | 0.04 | - | - | - | 0.02 | - | - | 0.02 | - | - | - | - |
| 突発性発しん | 全国 | 報告数 | 780 | 9 | 169 | 436 | 109 | 34 | 11 | 8 | 1 | 1 | 1 | - |
| | | 定点当たり | 0.35 | 0.00 | 0.07 | 0.19 | 0.05 | 0.02 | 0.00 | 0.00 | 0.00 | 0.00 | 0.00 | - |
| | 全県 | 報告数 | 60 | - | 10 | 32 | 13 | 3 | - | 2 | - | - | - | - |
| | | 定点当たり | 0.42 | - | 0.07 | 0.22 | 0.09 | 0.02 | - | 0.01 | - | - | - | - |
| | 県域 | 報告数 | 14 | - | 4 | 8 | 2 | - | - | - | - | - | - | - |
| | | 定点当たり | 0.30 | - | 0.09 | 0.17 | 0.04 | - | - | - | - | - | - | - |
| ヘルパンギーナ | 全国 | 報告数 | 1,496 | 14 | 172 | 564 | 348 | 154 | 92 | 58 | 19 | 20 | 16 | 8 |
| | | 定点当たり | 0.66 | 0.01 | 0.08 | 0.25 | 0.15 | 0.07 | 0.04 | 0.03 | 0.01 | 0.01 | 0.01 | 0.00 |
| | 全県 | 報告数 | 58 | 2 | 9 | 24 | 14 | 3 | 3 | - | 2 | 1 | - | - |
| | | 定点当たり | 0.40 | 0.01 | 0.06 | 0.17 | 0.10 | 0.02 | 0.02 | - | 0.01 | 0.01 | - | - |
| | 県域 | 報告数 | 8 | - | 1 | 3 | 2 | - | 1 | - | 1 | - | - | - |
| | | 定点当たり | 0.17 | - | 0.02 | 0.07 | 0.04 | - | 0.02 | - | 0.02 | - | - | - |
| 流行性耳下腺炎 | 全国 | 報告数 | 100 | - | - | 1 | 1 | 12 | 7 | 15 | 9 | 12 | 11 | 8 |
| | | 定点当たり | 0.04 | - | - | 0.00 | 0.00 | 0.01 | 0.00 | 0.01 | 0.00 | 0.01 | 0.00 | 0.00 |
| | 全県 | 報告数 | 9 | - | - | 1 | - | 2 | - | 1 | 2 | 1 | 2 | - |
| | | 定点当たり | 0.06 | - | - | 0.01 | - | 0.01 | - | 0.01 | 0.01 | 0.01 | 0.01 | - |
| | 県域 | 報告数 | 1 | - | - | - | - | - | - | - | - | - | 1 | - |
| | | 定点当たり | 0.02 | - | - | - | - | - | - | - | - | - | 0.02 | - |

表2 報告数・定点当たり報告数、疾病・年齢階級別

2026年24週(06月08日～06月14日)

(全県及び横浜市・川崎市・相模原市を除く県域) (その3)

*表2は、各保健福祉事務所からの最新の報告をもとに作成しているため、国の還元データである表1および表3の数値と一致しないことがあります。

| 小児科定点 | | 項目 | 10～14 歳 | 15～19 歳 | 20歳以 上 |
|-----------------------|----|-------|------------|------------|-----------|
| RSウイルス 感染症 | 全国 | 報告数 | 2 | - | 2 |
| | | 定点当たり | 0.00 | - | 0.00 |
| | 全県 | 報告数 | - | - | - |
| | | 定点当たり | - | - | - |
| | 県域 | 報告数 | - | - | - |
| | | 定点当たり | - | - | - |
| 咽頭結膜熱 | 全国 | 報告数 | 15 | 3 | 15 |
| | | 定点当たり | 0.01 | 0.00 | 0.01 |
| | 全県 | 報告数 | 1 | 1 | 2 |
| | | 定点当たり | 0.01 | 0.01 | 0.01 |
| | 県域 | 報告数 | - | - | - |
| | | 定点当たり | - | - | - |
| A群溶血性 レンサ球菌 咽頭炎 | 全国 | 報告数 | 796 | 89 | 195 |
| | | 定点当たり | 0.35 | 0.04 | 0.09 |
| | 全県 | 報告数 | 51 | 4 | 9 |
| | | 定点当たり | 0.35 | 0.03 | 0.06 |
| | 県域 | 報告数 | 19 | 1 | 4 |
| | | 定点当たり | 0.41 | 0.02 | 0.09 |
| 感染性胃腸炎 | 全国 | 報告数 | 1,221 | 214 | 575 |
| | | 定点当たり | 0.54 | 0.09 | 0.25 |
| | 全県 | 報告数 | 66 | 15 | 32 |
| | | 定点当たり | 0.46 | 0.10 | 0.22 |
| | 県域 | 報告数 | 25 | 6 | 12 |
| | | 定点当たり | 0.54 | 0.13 | 0.26 |
| 水痘 | 全国 | 報告数 | 240 | 14 | 8 |
| | | 定点当たり | 0.11 | 0.01 | 0.00 |
| | 全県 | 報告数 | 14 | 2 | - |
| | | 定点当たり | 0.10 | 0.01 | - |
| | 県域 | 報告数 | 2 | 2 | - |
| | | 定点当たり | 0.04 | 0.04 | - |
| 手足口病 | 全国 | 報告数 | 30 | 2 | 21 |
| | | 定点当たり | 0.01 | 0.00 | 0.01 |
| | 全県 | 報告数 | 8 | - | 1 |
| | | 定点当たり | 0.06 | - | 0.01 |
| | 県域 | 報告数 | 1 | - | - |
| | | 定点当たり | 0.02 | - | - |
| 伝染性紅斑 | 全国 | 報告数 | 12 | - | 2 |
| | | 定点当たり | 0.01 | - | 0.00 |
| | 全県 | 報告数 | - | - | - |
| | | 定点当たり | - | - | - |
| | 県域 | 報告数 | - | - | - |
| | | 定点当たり | - | - | - |
| 突発性発しん | 全国 | 報告数 | 1 | - | - |
| | | 定点当たり | 0.00 | - | - |
| | 全県 | 報告数 | - | - | - |
| | | 定点当たり | - | - | - |
| | 県域 | 報告数 | - | - | - |
| | | 定点当たり | - | - | - |
| ヘルパンギーナ | 全国 | 報告数 | 26 | 3 | 2 |
| | | 定点当たり | 0.01 | 0.00 | 0.00 |
| | 全県 | 報告数 | - | - | - |
| | | 定点当たり | - | - | - |
| | 県域 | 報告数 | - | - | - |
| | | 定点当たり | - | - | - |
| 流行性耳下腺炎 | 全国 | 報告数 | 23 | - | 1 |
| | | 定点当たり | 0.01 | - | 0.00 |
| | 全県 | 報告数 | - | - | - |
| | | 定点当たり | - | - | - |
| | 県域 | 報告数 | - | - | - |
| | | 定点当たり | - | - | - |

表2 報告数・定点当たり報告数、疾病・年齢階級別

2026年24週(06月08日～06月14日)

(全県及び横浜市・川崎市・相模原市を除く県域) (その4)

*表2は、各保健福祉事務所からの最新の報告をもとに作成しているため、国の還元データである表1および表3の数値と一致しないことがあります。

| 眼科定点 | | 項目 | 合計 | ～5か月 | ～11か月 | 1歳 | 2歳 | 3歳 | 4歳 | 5歳 | 6歳 | 7歳 | 8歳 | 9歳 |
|----------|----|-------|------|------|-------|------|------|------|------|------|------|------|------|------|
| 急性出血性結膜炎 | 全国 | 報告数 | 5 | - | - | - | 1 | - | - | - | - | - | 1 | - |
| | | 定点当たり | 0.01 | - | - | - | 0.00 | - | - | - | - | - | 0.00 | - |
| | 全県 | 報告数 | - | - | - | - | - | - | - | - | - | - | - | - |
| | | 定点当たり | - | - | - | - | - | - | - | - | - | - | - | - |
| | 県域 | 報告数 | - | - | - | - | - | - | - | - | - | - | - | - |
| | | 定点当たり | - | - | - | - | - | - | - | - | - | - | - | - |
| 流行性角結膜炎 | 全国 | 報告数 | 328 | 1 | 5 | 11 | 7 | 6 | 11 | 13 | 7 | 12 | 5 | 4 |
| | | 定点当たり | 0.47 | 0.00 | 0.01 | 0.02 | 0.01 | 0.01 | 0.02 | 0.02 | 0.01 | 0.02 | 0.01 | 0.01 |
| | 全県 | 報告数 | 35 | - | 1 | - | - | 2 | 1 | - | 1 | 2 | 1 | - |
| | | 定点当たり | 0.71 | - | 0.02 | - | - | 0.04 | 0.02 | - | 0.02 | 0.04 | 0.02 | - |
| | 県域 | 報告数 | 19 | - | - | - | - | - | - | - | 1 | 1 | 1 | - |
| | | 定点当たり | 1.19 | - | - | - | - | - | - | - | 0.06 | 0.06 | 0.06 | - |

| 眼科定点 | | 項目 | 10～14歳 | 15～19歳 | 20～29歳 | 30～39歳 | 40～49歳 | 50～59歳 | 60～69歳 | 70歳以上 |
|----------|----|-------|--------|--------|--------|--------|--------|--------|--------|-------|
| 急性出血性結膜炎 | 全国 | 報告数 | - | - | 1 | 1 | - | - | 1 | - |
| | | 定点当たり | - | - | 0.00 | 0.00 | - | - | 0.00 | - |
| | 全県 | 報告数 | - | - | - | - | - | - | - | - |
| | | 定点当たり | - | - | - | - | - | - | - | - |
| | 県域 | 報告数 | - | - | - | - | - | - | - | - |
| | | 定点当たり | - | - | - | - | - | - | - | - |
| 流行性角結膜炎 | 全国 | 報告数 | 13 | 17 | 39 | 63 | 31 | 33 | 25 | 25 |
| | | 定点当たり | 0.02 | 0.02 | 0.06 | 0.09 | 0.04 | 0.05 | 0.04 | 0.04 |
| | 全県 | 報告数 | 1 | 4 | 5 | - | 5 | 8 | 3 | 1 |
| | | 定点当たり | 0.02 | 0.08 | 0.10 | - | 0.10 | 0.16 | 0.06 | 0.02 |
| | 県域 | 報告数 | - | 3 | 3 | - | 2 | 6 | 1 | 1 |
| | | 定点当たり | - | 0.19 | 0.19 | - | 0.13 | 0.38 | 0.06 | 0.06 |

表2 報告数・定点当たり報告数、疾病・年齢階級別

2026年24週(06月08日～06月14日)

(全県及び横浜市・川崎市・相模原市を除く県域) (その5)

*表2は、各保健福祉事務所からの最新の報告をもとに作成しているため、国の還元データである表1および表3の数値と一致しないことがあります。

| 基幹定点 (週報) | | 項目 | 合計 | 0歳 | 1～4歳 | 5～9歳 | 10～14歳 | 15～19歳 | 20～24歳 | 25～29歳 | 30～34歳 | 35～39歳 | 40～44歳 | 45～49歳 | |
|----------------------|----|-------|------|------|------|------|--------|--------|--------|--------|--------|--------|--------|--------|---|
| 細菌性髄膜炎 | 全国 | 報告数 | 7 | 1 | - | - | - | - | - | - | - | 1 | - | - | |
| | | 定点当たり | 0.01 | 0.00 | - | - | - | - | - | - | - | - | 0.00 | - | - |
| | 全県 | 報告数 | 1 | 1 | - | - | - | - | - | - | - | - | - | - | - |
| | | 定点当たり | 0.09 | 0.09 | - | - | - | - | - | - | - | - | - | - | - |
| | 県域 | 報告数 | - | - | - | - | - | - | - | - | - | - | - | - | - |
| | | 定点当たり | - | - | - | - | - | - | - | - | - | - | - | - | - |
| 無菌性髄膜炎 | 全国 | 報告数 | 20 | 2 | - | - | 1 | 4 | 2 | - | 1 | 2 | 1 | - | |
| | | 定点当たり | 0.04 | 0.00 | - | - | 0.00 | 0.01 | 0.00 | - | 0.00 | 0.00 | 0.00 | - | |
| | 全県 | 報告数 | 2 | - | - | - | - | 1 | - | - | - | - | - | - | |
| | | 定点当たり | 0.18 | - | - | - | - | 0.09 | - | - | - | - | - | - | |
| | 県域 | 報告数 | 2 | - | - | - | - | 1 | - | - | - | - | - | - | |
| | | 定点当たり | 0.40 | - | - | - | - | 0.20 | - | - | - | - | - | - | |
| マイコプラズマ肺炎 | 全国 | 報告数 | 102 | 2 | 24 | 39 | 26 | 3 | 3 | - | 1 | - | 1 | 1 | |
| | | 定点当たり | 0.21 | 0.00 | 0.05 | 0.08 | 0.05 | 0.01 | 0.01 | - | 0.00 | - | 0.00 | 0.00 | |
| | 全県 | 報告数 | 4 | - | 2 | 1 | 1 | - | - | - | - | - | - | - | |
| | | 定点当たり | 0.36 | - | 0.18 | 0.09 | 0.09 | - | - | - | - | - | - | - | |
| | 県域 | 報告数 | 4 | - | 2 | 1 | 1 | - | - | - | - | - | - | - | |
| | | 定点当たり | 0.80 | - | 0.40 | 0.20 | 0.20 | - | - | - | - | - | - | - | |
| クラミジア肺炎 (オウム病を除く) | 全国 | 報告数 | 3 | - | 1 | - | 1 | - | - | - | - | - | - | - | |
| | | 定点当たり | 0.01 | - | 0.00 | - | 0.00 | - | - | - | - | - | - | - | |
| | 全県 | 報告数 | - | - | - | - | - | - | - | - | - | - | - | - | |
| | | 定点当たり | - | - | - | - | - | - | - | - | - | - | - | - | |
| | 県域 | 報告数 | - | - | - | - | - | - | - | - | - | - | - | - | |
| | | 定点当たり | - | - | - | - | - | - | - | - | - | - | - | - | |
| 感染性胃腸炎 (ロタウイルス) | 全国 | 報告数 | 15 | 2 | 3 | 9 | 1 | - | - | - | - | - | - | - | |
| | | 定点当たり | 0.03 | 0.00 | 0.01 | 0.02 | 0.00 | - | - | - | - | - | - | - | |
| | 全県 | 報告数 | - | - | - | - | - | - | - | - | - | - | - | - | |
| | | 定点当たり | - | - | - | - | - | - | - | - | - | - | - | - | |
| | 県域 | 報告数 | - | - | - | - | - | - | - | - | - | - | - | - | |
| | | 定点当たり | - | - | - | - | - | - | - | - | - | - | - | - | |

| 基幹定点 (週報) | | 項目 | 50～54歳 | 55～59歳 | 60～64歳 | 65～69歳 | 70歳以上 |
|----------------------|----|-------|--------|--------|--------|--------|-------|
| 細菌性髄膜炎 | 全国 | 報告数 | - | - | - | 2 | 3 |
| | | 定点当たり | - | - | - | 0.00 | 0.01 |
| | 全県 | 報告数 | - | - | - | - | - |
| | | 定点当たり | - | - | - | - | - |
| | 県域 | 報告数 | - | - | - | - | - |
| | | 定点当たり | - | - | - | - | - |
| 無菌性髄膜炎 | 全国 | 報告数 | 1 | 1 | 2 | 1 | 2 |
| | | 定点当たり | 0.00 | 0.00 | 0.00 | 0.00 | 0.00 |
| | 全県 | 報告数 | 1 | - | - | - | - |
| | | 定点当たり | 0.09 | - | - | - | - |
| | 県域 | 報告数 | 1 | - | - | - | - |
| | | 定点当たり | 0.20 | - | - | - | - |
| マイコプラズマ肺炎 | 全国 | 報告数 | - | 1 | 1 | - | - |
| | | 定点当たり | - | 0.00 | 0.00 | - | - |
| | 全県 | 報告数 | - | - | - | - | - |
| | | 定点当たり | - | - | - | - | - |
| | 県域 | 報告数 | - | - | - | - | - |
| | | 定点当たり | - | - | - | - | - |
| クラミジア肺炎 (オウム病を除く) | 全国 | 報告数 | 1 | - | - | - | - |
| | | 定点当たり | 0.00 | - | - | - | - |
| | 全県 | 報告数 | - | - | - | - | - |
| | | 定点当たり | - | - | - | - | - |
| | 県域 | 報告数 | - | - | - | - | - |
| | | 定点当たり | - | - | - | - | - |
| 感染性胃腸炎 (ロタウイルス) | 全国 | 報告数 | - | - | - | - | - |
| | | 定点当たり | - | - | - | - | - |
| | 全県 | 報告数 | - | - | - | - | - |
| | | 定点当たり | - | - | - | - | - |
| | 県域 | 報告数 | - | - | - | - | - |
| | | 定点当たり | - | - | - | - | - |

表3 5週前～今週の推移 (その1)

(全県及び横浜市・川崎市・相模原市を除く県域)

2026年24週(06月08日～06月14日)

| 疾病名 | 項目 | 5週前 | 4週前 | 3週前 | 2週前 | 1週前 | 今週 | | |
|----------------|------------------------------|-----------------|-----------------|-----------------|-----------------|-----------------|-----------------|--------|--------|
| | | 19週 | 20週 | 21週 | 22週 | 23週 | 24週 | | |
| | | (05月04日～05月10日) | (05月11日～05月17日) | (05月18日～05月24日) | (05月25日～05月31日) | (06月01日～06月07日) | (06月08日～06月14日) | | |
| 急性呼吸器感染症 定点 | 急性呼吸器感染症 | 全県 | 報告数 | 10,272 | 13,493 | 13,635 | 14,205 | 13,604 | 13,387 |
| | | | 定点当たり | 42.62 | 56.69 | 56.34 | 58.70 | 55.98 | 56.01 |
| | | 県域 | 報告数 | 3,123 | 4,271 | 4,082 | 4,166 | 4,247 | 4,230 |
| | | | 定点当たり | 39.04 | 53.39 | 51.03 | 52.08 | 53.09 | 52.88 |
| | インフルエンザ (高病原性鳥インフルエンザを除く) | 全県 | 報告数 | 22 | 28 | 17 | 24 | 17 | 10 |
| | | | 定点当たり | 0.09 | 0.12 | 0.07 | 0.10 | 0.07 | 0.04 |
| | | 県域 | 報告数 | 10 | 7 | 4 | 4 | 2 | 3 |
| | | | 定点当たり | 0.13 | 0.09 | 0.05 | 0.05 | 0.03 | 0.04 |
| | 新型コロナウイルス感染症 | 全県 | 報告数 | 56 | 59 | 34 | 32 | 26 | 32 |
| | | | 定点当たり | 0.23 | 0.25 | 0.14 | 0.13 | 0.11 | 0.13 |
| | | 県域 | 報告数 | 29 | 24 | 15 | 20 | 11 | 9 |
| | | | 定点当たり | 0.36 | 0.30 | 0.19 | 0.25 | 0.14 | 0.11 |

| | | | | | | | | | |
|----------|------------------------|----|-----|---|---|---|---|---|---|
| 基幹 定点 | インフルエンザ (入院患者) | 全県 | 報告数 | 1 | 1 | 2 | - | - | 1 |
| | | 県域 | 報告数 | - | 1 | - | - | - | 1 |
| | 新型コロナウイルス感染症 (入院患者) | 全県 | 報告数 | 8 | 2 | 4 | 8 | 4 | 5 |
| | | 県域 | 報告数 | - | - | 3 | 1 | - | 1 |

表3 5週前～今週の推移 (その2)
 (全県及び横浜市・川崎市・相模原市を除く県域)

2026年24週(06月08日～06月14日)

| 疾病名 | 項目 | | 5週前 | 4週前 | 3週前 | 2週前 | 1週前 | 今週 |
|-----------------------|----|-------|---------------------|---------------------|---------------------|---------------------|---------------------|---------------------|
| | | | 19週 | 20週 | 21週 | 22週 | 23週 | 24週 |
| | | | (05月04日～ 05月10日) | (05月11日～ 05月17日) | (05月18日～ 05月24日) | (05月25日～ 05月31日) | (06月01日～ 06月07日) | (06月08日～ 06月14日) |
| RSウイルス 感染症 | 全県 | 報告数 | 19 | 46 | 50 | 49 | 40 | 30 |
| | | 定点当たり | 0.13 | 0.32 | 0.35 | 0.34 | 0.28 | 0.21 |
| | 県域 | 報告数 | 11 | 28 | 25 | 31 | 20 | 20 |
| | | 定点当たり | 0.24 | 0.61 | 0.54 | 0.67 | 0.43 | 0.43 |
| 咽頭結膜熱 | 全県 | 報告数 | 13 | 36 | 17 | 44 | 57 | 41 |
| | | 定点当たり | 0.09 | 0.25 | 0.12 | 0.31 | 0.40 | 0.28 |
| | 県域 | 報告数 | 3 | 6 | 6 | 15 | 34 | 17 |
| | | 定点当たり | 0.07 | 0.13 | 0.13 | 0.33 | 0.74 | 0.37 |
| A群溶血性 レンサ球菌 咽頭炎 | 全県 | 報告数 | 177 | 293 | 348 | 320 | 286 | 291 |
| | | 定点当たり | 1.26 | 2.05 | 2.43 | 2.24 | 1.99 | 2.02 |
| | 県域 | 報告数 | 69 | 89 | 102 | 108 | 86 | 102 |
| | | 定点当たり | 1.50 | 1.93 | 2.22 | 2.35 | 1.87 | 2.22 |
| 感染性胃腸炎 | 全県 | 報告数 | 381 | 631 | 657 | 672 | 644 | 653 |
| | | 定点当たり | 2.70 | 4.41 | 4.59 | 4.70 | 4.47 | 4.53 |
| | 県域 | 報告数 | 150 | 220 | 236 | 275 | 239 | 256 |
| | | 定点当たり | 3.26 | 4.78 | 5.13 | 5.98 | 5.20 | 5.57 |
| 水痘 | 全県 | 報告数 | 48 | 68 | 49 | 63 | 59 | 54 |
| | | 定点当たり | 0.34 | 0.48 | 0.34 | 0.44 | 0.41 | 0.38 |
| | 県域 | 報告数 | 4 | 14 | 10 | 15 | 20 | 15 |
| | | 定点当たり | 0.09 | 0.30 | 0.22 | 0.33 | 0.43 | 0.33 |
| 手足口病 | 全県 | 報告数 | 14 | 39 | 81 | 119 | 139 | 232 |
| | | 定点当たり | 0.10 | 0.27 | 0.57 | 0.83 | 0.97 | 1.61 |
| | 県域 | 報告数 | 3 | 9 | 11 | 32 | 36 | 72 |
| | | 定点当たり | 0.07 | 0.20 | 0.24 | 0.70 | 0.78 | 1.57 |
| 伝染性紅斑 | 全県 | 報告数 | 4 | 7 | 2 | 6 | 2 | 7 |
| | | 定点当たり | 0.03 | 0.05 | 0.01 | 0.04 | 0.01 | 0.05 |
| | 県域 | 報告数 | 2 | 1 | 2 | 2 | 1 | 2 |
| | | 定点当たり | 0.04 | 0.02 | 0.04 | 0.04 | 0.02 | 0.04 |
| 突発性発しん | 全県 | 報告数 | 30 | 67 | 64 | 61 | 55 | 60 |
| | | 定点当たり | 0.21 | 0.47 | 0.45 | 0.43 | 0.38 | 0.42 |
| | 県域 | 報告数 | 11 | 22 | 21 | 22 | 22 | 14 |
| | | 定点当たり | 0.24 | 0.48 | 0.46 | 0.48 | 0.48 | 0.30 |
| ヘルパンギーナ | 全県 | 報告数 | 1 | 13 | 16 | 21 | 32 | 58 |
| | | 定点当たり | 0.01 | 0.09 | 0.11 | 0.15 | 0.22 | 0.40 |
| | 県域 | 報告数 | - | 1 | - | 2 | 7 | 8 |
| | | 定点当たり | - | 0.02 | - | 0.04 | 0.15 | 0.17 |
| 流行性耳下腺炎 | 全県 | 報告数 | 9 | 8 | 11 | 5 | 13 | 9 |
| | | 定点当たり | 0.06 | 0.06 | 0.08 | 0.03 | 0.09 | 0.06 |
| | 県域 | 報告数 | 3 | 2 | 3 | 2 | 4 | 1 |
| | | 定点当たり | 0.07 | 0.04 | 0.07 | 0.04 | 0.09 | 0.02 |

小
児
科
定
点

表3 5週前～今週の推移 (その3)
 (全県及び横浜市・川崎市・相模原市を除く県域)

2026年24週(06月08日～06月14日)

| 疾病名 | 項目 | | 5週前 | 4週前 | 3週前 | 2週前 | 1週前 | 今週 | |
|----------|--------------------------|----|---------------------|---------------------|---------------------|---------------------|---------------------|---------------------|------|
| | | | 19週 | 20週 | 21週 | 22週 | 23週 | 24週 | |
| | | | (05月04日～ 05月10日) | (05月11日～ 05月17日) | (05月18日～ 05月24日) | (05月25日～ 05月31日) | (06月01日～ 06月07日) | (06月08日～ 06月14日) | |
| 眼科 定点 | 急性出血性 結膜炎 | 全県 | 報告数 | - | - | - | - | 1 | - |
| | | | 定点当たり | - | - | - | - | 0.02 | - |
| | | 県域 | 報告数 | - | - | - | - | 1 | - |
| | | | 定点当たり | - | - | - | - | 0.06 | - |
| | 流行性角結膜炎 | 全県 | 報告数 | 38 | 37 | 37 | 31 | 34 | 35 |
| | | | 定点当たり | 0.76 | 0.73 | 0.74 | 0.63 | 0.67 | 0.71 |
| | | 県域 | 報告数 | 17 | 8 | 18 | 10 | 12 | 19 |
| | | | 定点当たり | 1.06 | 0.50 | 1.13 | 0.63 | 0.75 | 1.19 |
| 基幹 定点 | 細菌性髄膜炎 | 全県 | 報告数 | 1 | - | 1 | - | - | 1 |
| | | | 定点当たり | 0.08 | - | 0.08 | - | - | 0.09 |
| | | 県域 | 報告数 | - | - | - | - | - | - |
| | | | 定点当たり | - | - | - | - | - | - |
| | 無菌性髄膜炎 | 全県 | 報告数 | - | 1 | 3 | 2 | 1 | 2 |
| | | | 定点当たり | - | 0.08 | 0.25 | 0.17 | 0.08 | 0.18 |
| | | 県域 | 報告数 | - | - | - | - | - | 2 |
| | | | 定点当たり | - | - | - | - | - | 0.40 |
| | マイコプラズマ 肺炎 | 全県 | 報告数 | 5 | 2 | 4 | 1 | 1 | 4 |
| | | | 定点当たり | 0.42 | 0.17 | 0.33 | 0.08 | 0.08 | 0.36 |
| | | 県域 | 報告数 | 5 | 1 | 4 | 1 | 1 | 4 |
| | | | 定点当たり | 1.00 | 0.20 | 0.80 | 0.20 | 0.20 | 0.80 |
| | クラミジア肺炎 (オウム病を 除く) | 全県 | 報告数 | - | - | - | - | - | - |
| | | | 定点当たり | - | - | - | - | - | - |
| | | 県域 | 報告数 | - | - | - | - | - | - |
| | | | 定点当たり | - | - | - | - | - | - |
| | 感染性胃腸炎 (ロタウイルス) | 全県 | 報告数 | 2 | 1 | 2 | - | 1 | - |
| | | | 定点当たり | 0.17 | 0.08 | 0.17 | - | 0.08 | - |
| | | 県域 | 報告数 | 1 | - | 1 | - | - | - |
| | | | 定点当たり | 0.20 | - | 0.20 | - | - | - |

