



# 神奈川県感染症発生情報（2週報）

（2024年1月8日～2024年1月14日）

<https://www.pref.kanagawa.jp/sys/eiken>



## 今週の注目感染症 ～結核～

2023年神奈川県では954例の結核の報告があり、2022年の1,012例に比べて減少しています。結核は長く続くかぜに似た症状が特徴的です。結核は早期に発見すれば内服薬で確実な治療が可能な一方、症状を放置し重症化すると命にかかわる病気です。2週間以上発熱、咳等の症状が続く場合には早めに病院を受診しましょう。また、定期健康診断で異常を指摘された場合は放置せず、必ず精密検査を受けましょう。

## 今週の全数把握対象疾患

（当該週の国による集計及び各保健福祉事務所からの報告をもとに期日を決めて集計しているため、集計数が前後することがあります。）

| 分類 | 対象疾患               | 内訳 |     |     |      | 神奈川県<br>(今週) | 神奈川県<br>(2024年累計) |
|----|--------------------|----|-----|-----|------|--------------|-------------------|
|    |                    | 県域 | 横浜市 | 川崎市 | 相模原市 |              |                   |
| 二類 | 結核                 | 6  | 8   | 1   | 1    | 16           | 20                |
| 三類 | 腸管出血性大腸菌感染症        |    | 1   |     |      | 1            | 1                 |
| 四類 | レジオネラ症             |    | 1   | 1   |      | 2            | 5                 |
| 五類 | カルバペネム耐性腸内細菌目細菌感染症 | 1  |     | 1   |      | 2            | 4                 |
|    | 劇症型溶血性レンサ球菌感染症     |    |     | 1   |      | 1            | 3                 |
|    | 侵襲性インフルエンザ菌感染症     | 2  |     |     |      | 2            | 2                 |
|    | 侵襲性肺炎球菌感染症         | 4  | 1   | 1   |      | 6            | 14                |
|    | 水痘（入院例）            |    | 1   |     |      | 1            | 1                 |
|    | 梅毒                 | 2  | 2   | 1   |      | 5            | 10                |
|    | 播種性クリプトコックス症       | 1  |     |     |      | 1            | 1                 |
|    | 百日咳                |    | 1   |     |      | 1            | 1                 |

## 全数把握対象疾患情報

- 結核16例：年齢群は10歳未満1例、10歳代1例、40歳代2例、50歳代1例、60歳代3例、70歳代3例、80歳代4例、90歳以上1例、病型は肺結核9例、結核性胸膜炎2例、リンパ節結核1例、無症状病原体保有者4例
- 腸管出血性大腸菌感染症1例：年齢群は70歳代、血清型・毒素型はO157・VT1VT2、感染経路は不明、推定感染地域は神奈川県
- レジオネラ症2例：年齢群は50歳代1例、80歳代1例、病型は肺炎型2例、推定感染経路は水系感染1例、不明1例、推定感染地域は東京都1例、不明1例
- カルバペネム耐性腸内細菌目細菌感染症2例：年齢群は40歳代1例、80歳代1例、菌種名は*Enterobacter cloacae* 1例、*Enterobacter cloacae* complex 1例、推定感染経路は以前からの保菌1例、以前からの保菌又はその他1例、推定感染地域は神奈川県2例
- 劇症型溶血性レンサ球菌感染症1例：年齢群は60歳代、血清群はA群、推定感染経路は飛沫感染、推定感染地域は日本国内都道府県不明
- 侵襲性インフルエンザ菌感染症2例：年齢群は10歳未満1例、60歳代1例、感染経路は不明2例、推定感染地域は神奈川県2例、ワクチン接種歴は有り（4回接種）1例、不明1例
- 侵襲性肺炎球菌感染症6例：年齢群は60歳代1例、70歳代1例、80歳代3例、90歳以上1例、推定感染経路は飛沫感染2例、不明4例、推定感染地域は神奈川県5例、東京都1例、ワクチン接種歴は不明6例
- 水痘（入院例）1例：年齢群は60歳代、臨床診断例、推定感染経路は接触感染、推定感染地域は神奈川県、ワクチン接種歴は不明
- 梅毒5例：年齢群は20歳代1例、30歳代1例、40歳代1例、50歳代1例、60歳代1例、病型は早期顕性梅毒Ⅰ期1例、早期顕性梅毒Ⅱ期4例、推定感染経路は性的接触4例、不明1例、推定感染地域は神奈川県2例、千葉県1例、日本国内都道府県不明2例
- 播種性クリプトコックス症1例：年齢群は80歳代、推定感染原因は免疫不全（プレドニゾロン長期限内服中）、推定感染地域は埼玉県
- 百日咳1例：年齢群は10歳未満、感染経路は不明、推定感染地域は日本国内都道府県不明、ワクチン接種歴は有り（4回接種）

## 今週の定点把握対象疾患

定点把握対象疾患の報告数に修正があったため、5ページから16ページまでのデータを1月19日に修正しました。本欄のA群溶血性レンサ球菌咽頭炎の記載に誤りがあったため、1月25日に削除しました。

- インフルエンザの定点当たり報告数が、全県11.96（前週7.77）、横浜市10.31（前週6.32）、川崎市13.95（前週9.29）、相模原市12.18（前週7.33）、県域12.83（前週8.79）、横須賀市14.14（前週8.71）、茅ヶ崎市13.36（前週15.18）、平塚保健福祉事務所13.82（前週11.27）、鎌倉保健福祉事務所13.40（前週5.70）、鎌倉保健福祉事務所三崎センター26.33（前週24.67）、厚木保健福祉事務所21.21（前週12.53）、厚木保健福祉事務所大和センター10.92（前週6.17）で注意報レベル（10）を超えています。
- 咽頭結膜熱の定点当たり報告数が、平塚保健福祉事務所秦野センター4.00（前週1.83）、厚木保健福祉事務所4.67（前週4.58）で警報レベル（3）となっています。

## 神奈川県感染症情報センター

神奈川県衛生研究所 企画情報部 衛生情報課

TEL:0467-83-4400(代表)

FAX:0467-89-5211(企画情報部)

\* 県域とは、神奈川県内の市町村のうち横浜市、川崎市、相模原市を除いた地域です

感染症発生動向調査事業は「感染症の予防及び感染症の患者に対する医療に関する法律」によって行われています。

# 感染症発生動向調査：週報対象疾患の時系列グラフ

※疾患名の括弧書きは、一般名称であり、正式名称ではありません。

※神奈川県 & 県域（横浜市・川崎市・相模原市を除く）のデータです。

2024年02週

(01月08日～01月14日)

## インフルエンザ（高病原性鳥インフルエンザ<sup>※</sup>を除く）

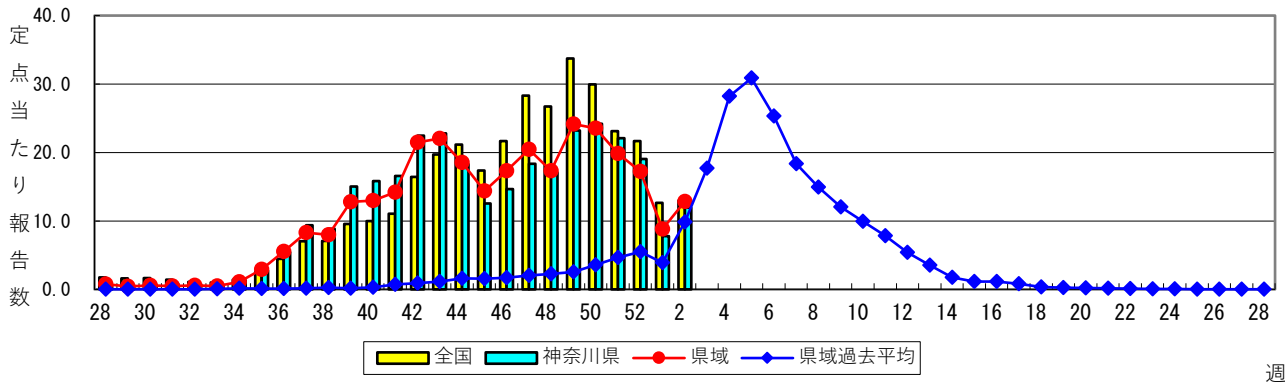

## 新型コロナウイルス感染症

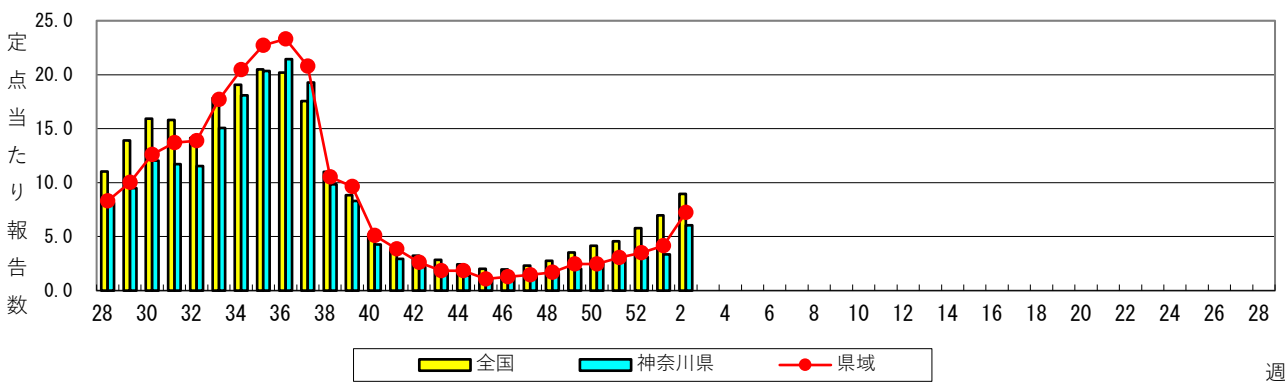

## RSウイルス感染症

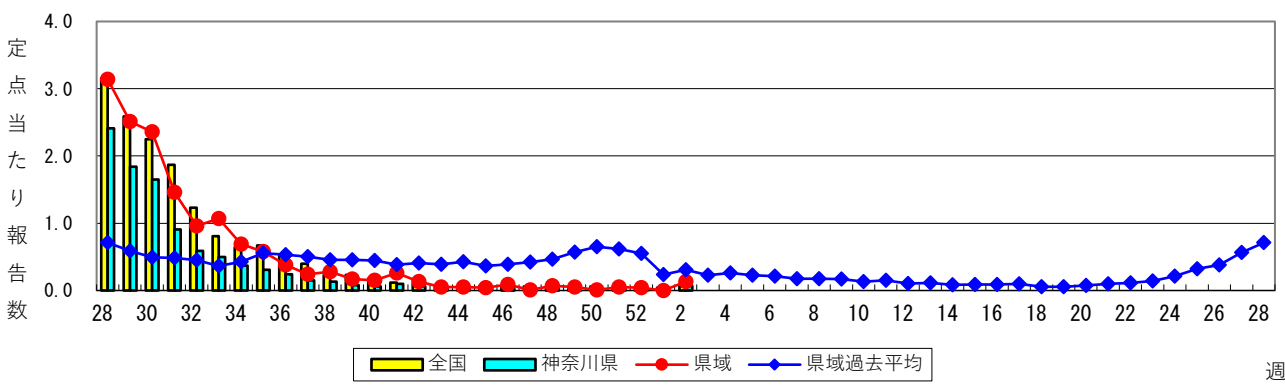

## 咽頭結膜熱

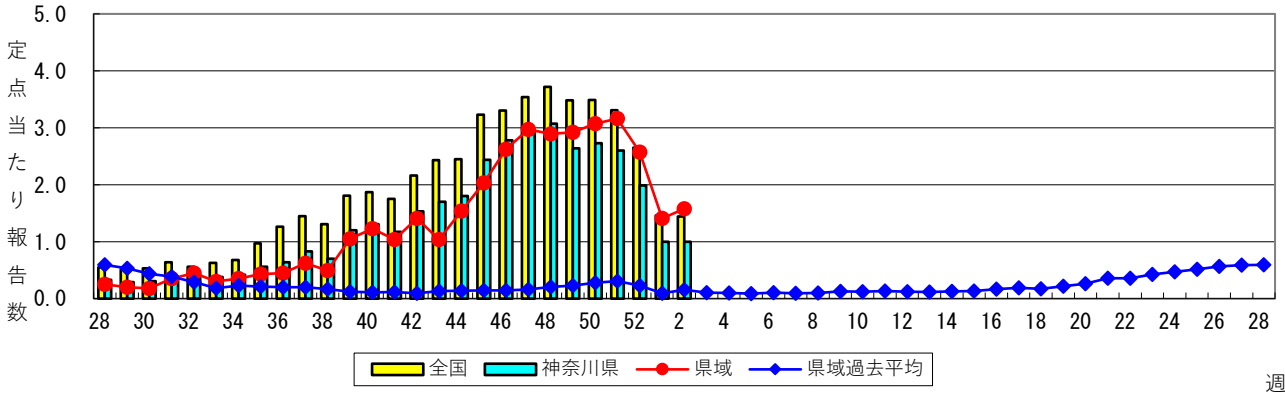

### A群溶血性レンサ球菌咽頭炎

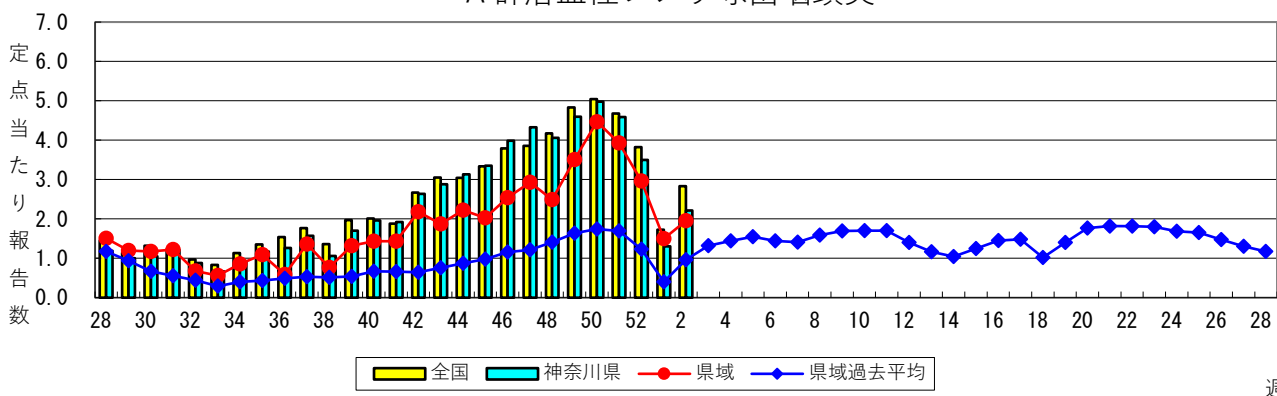

週

### 感染性胃腸炎

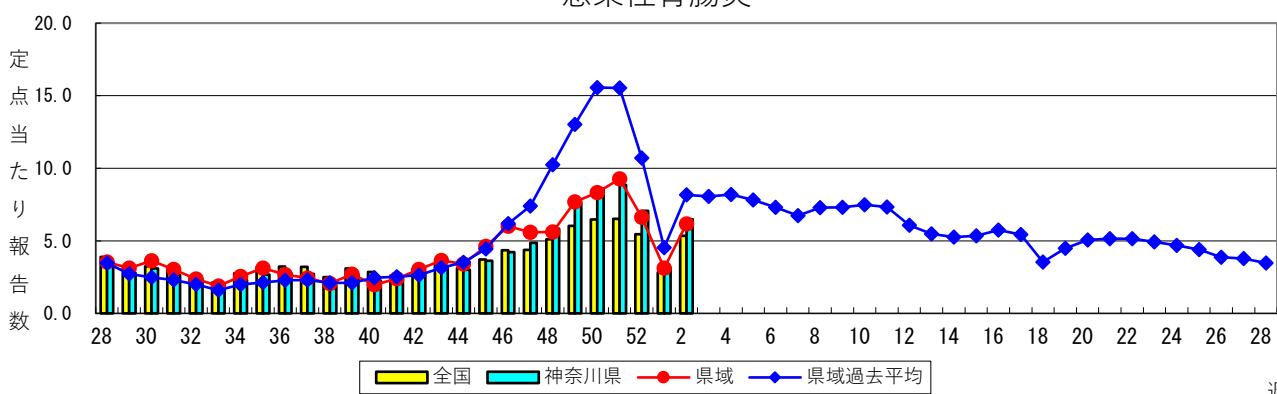

週

### 水痘 (水ぼうそう)

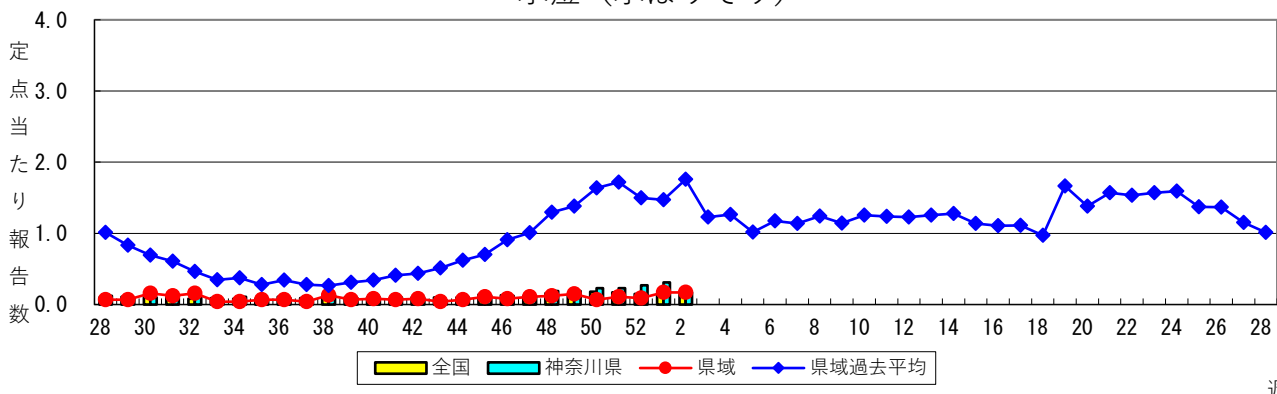

週

### 手足口病

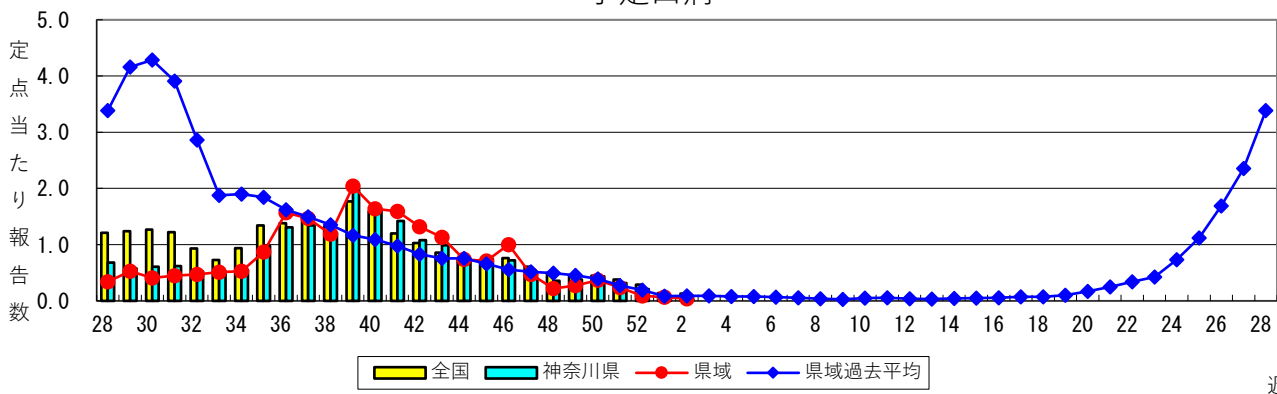

週

### 伝染性紅斑（リンゴ病）

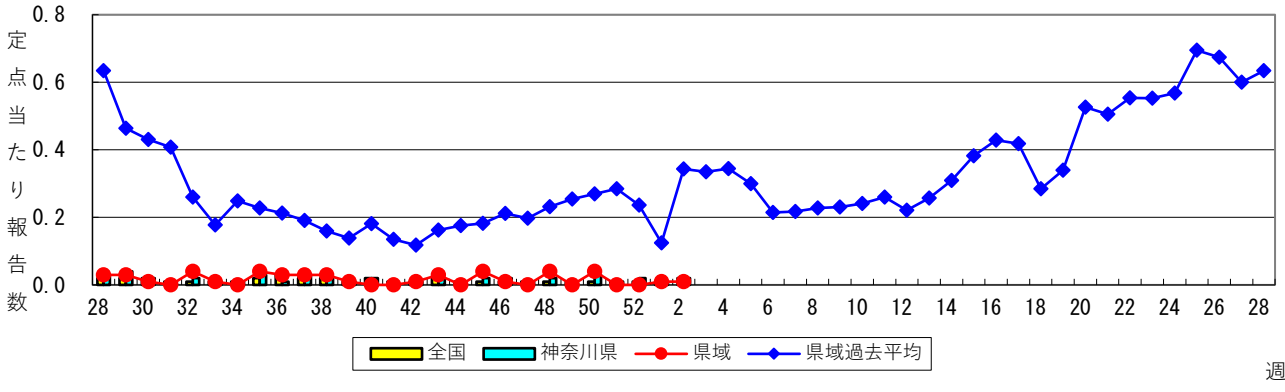

週

### 突発性発しん

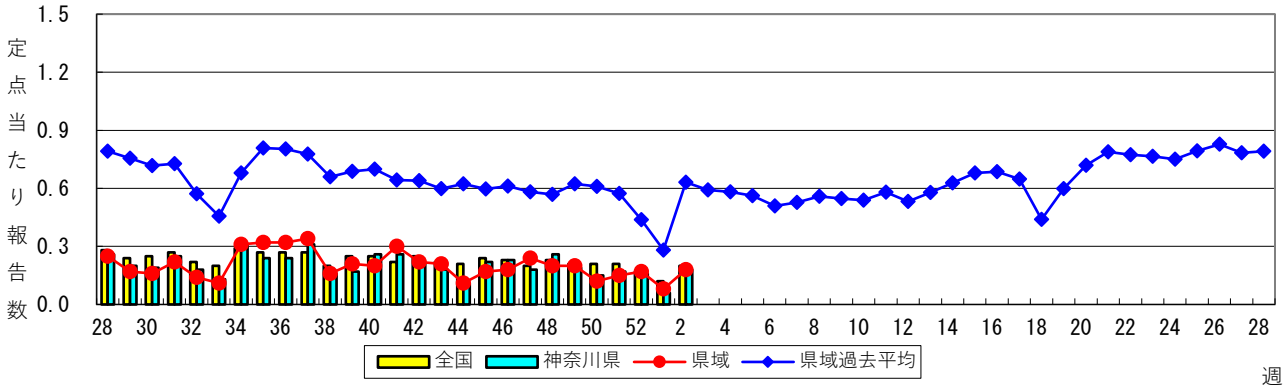

週

### ヘルパンギーナ

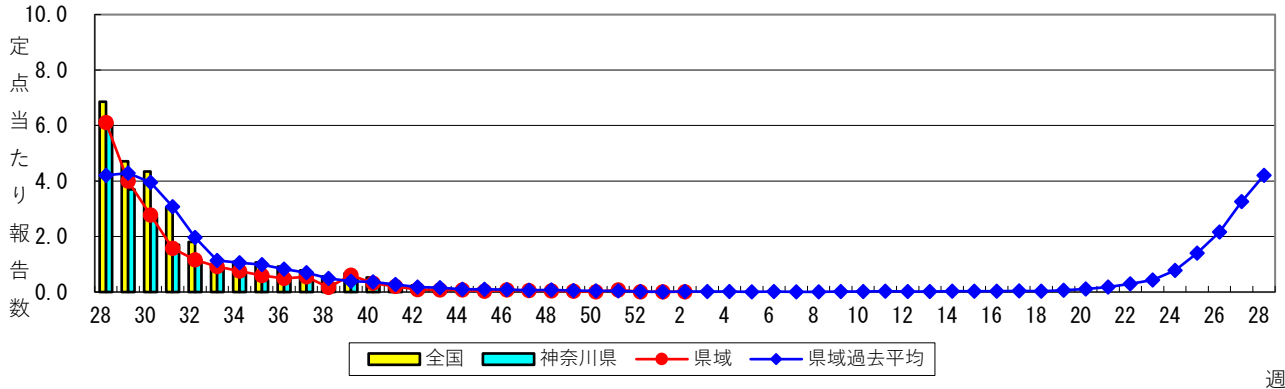

週

### 流行性耳下腺炎（おたふくかぜ）

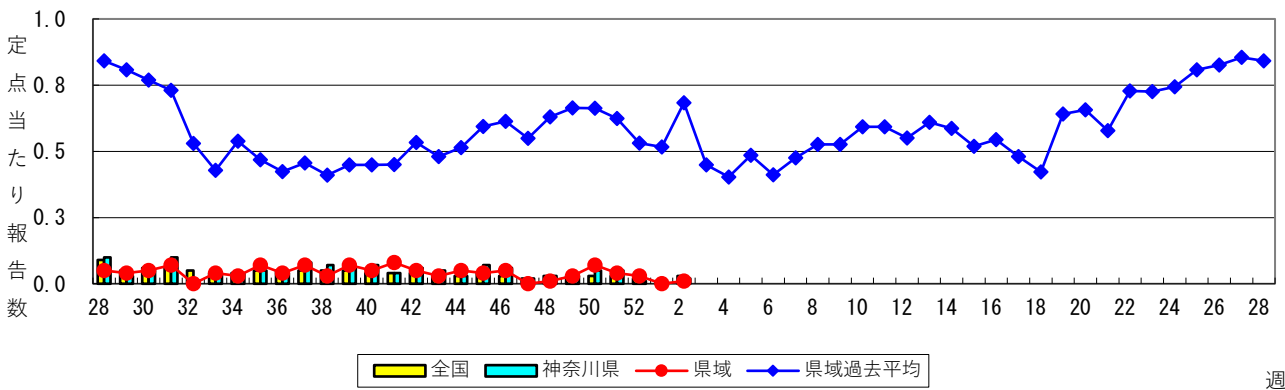

週

### 急性出血性結膜炎

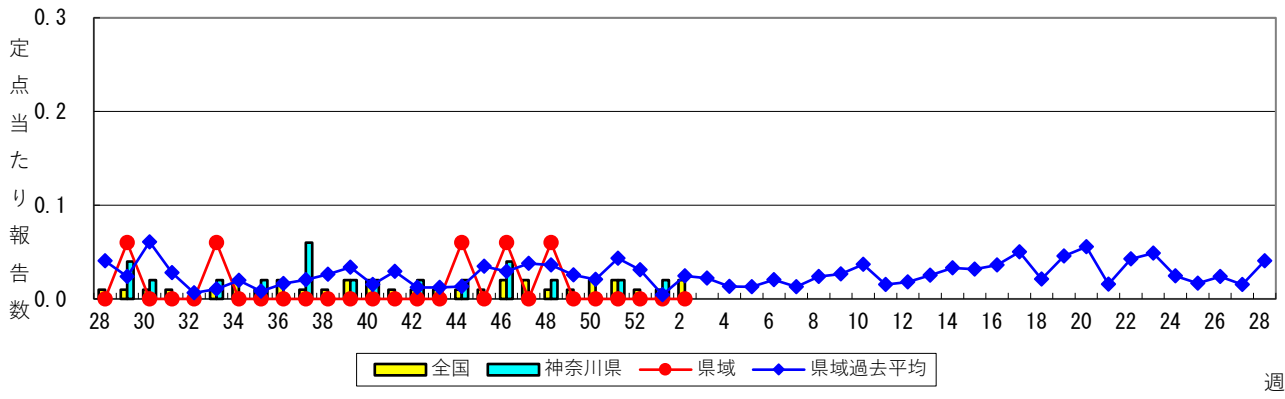

### 流行性角結膜炎

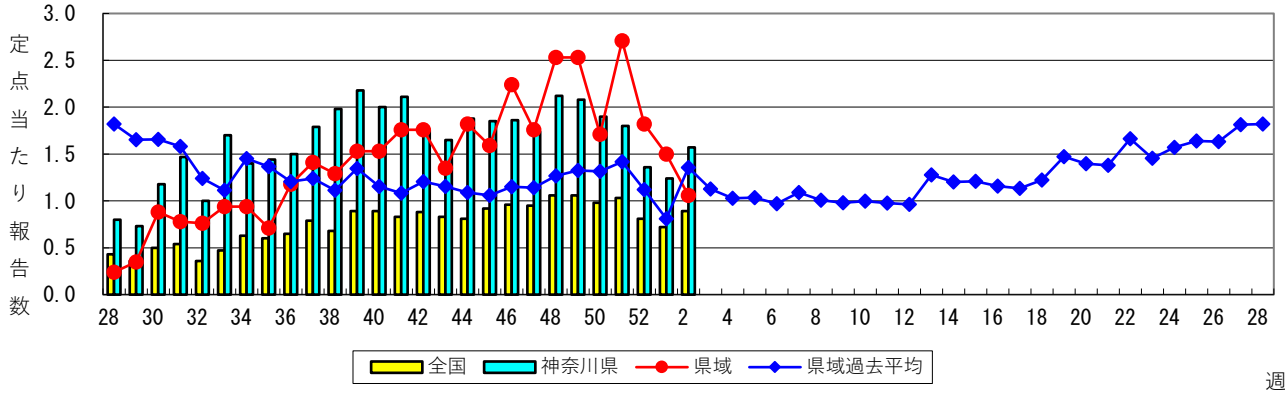

### 細菌性髄膜炎

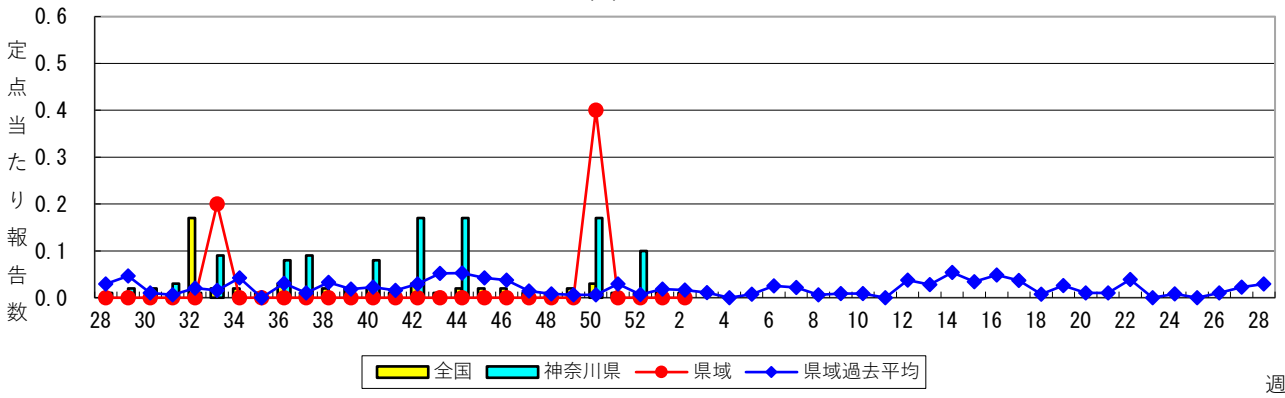

### 無菌性髄膜炎

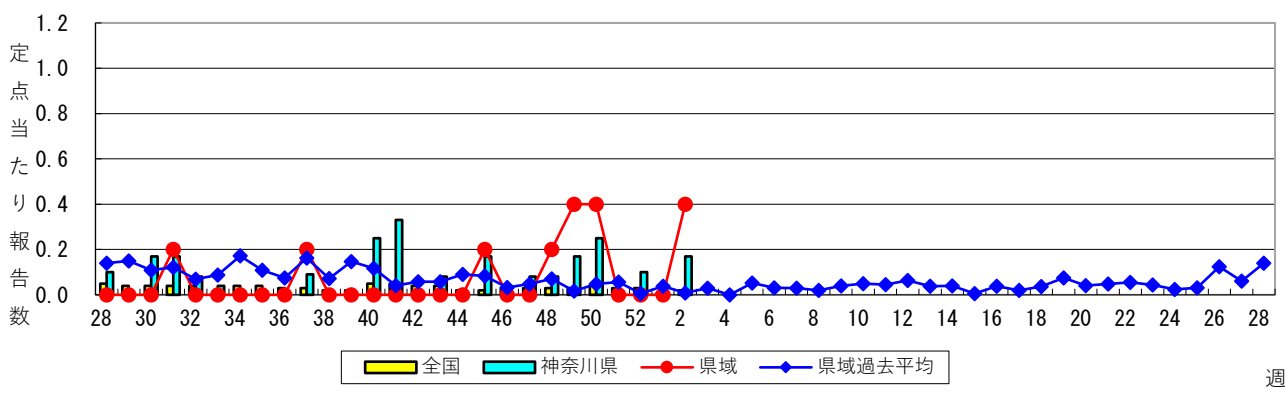

### マイコプラズマ肺炎

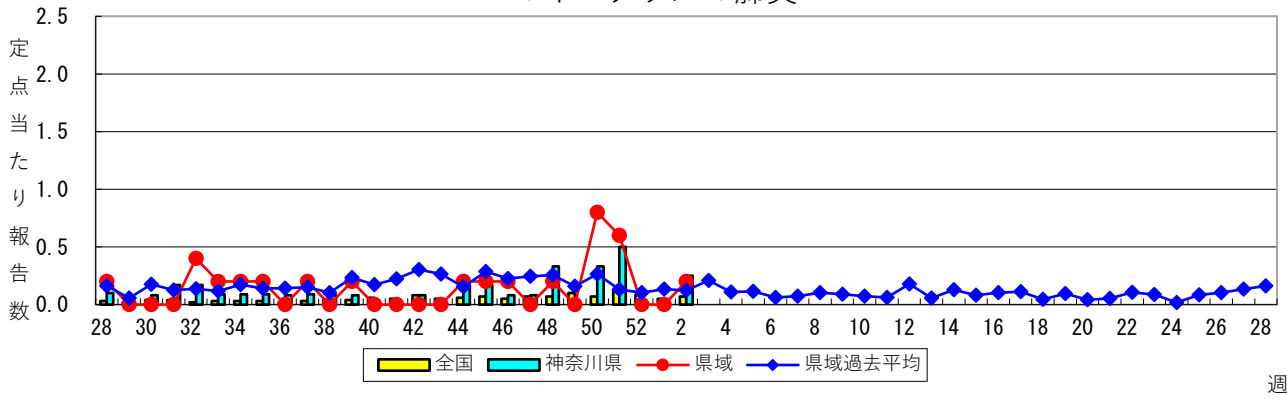

### クラミジア肺炎（オウム病を除く）

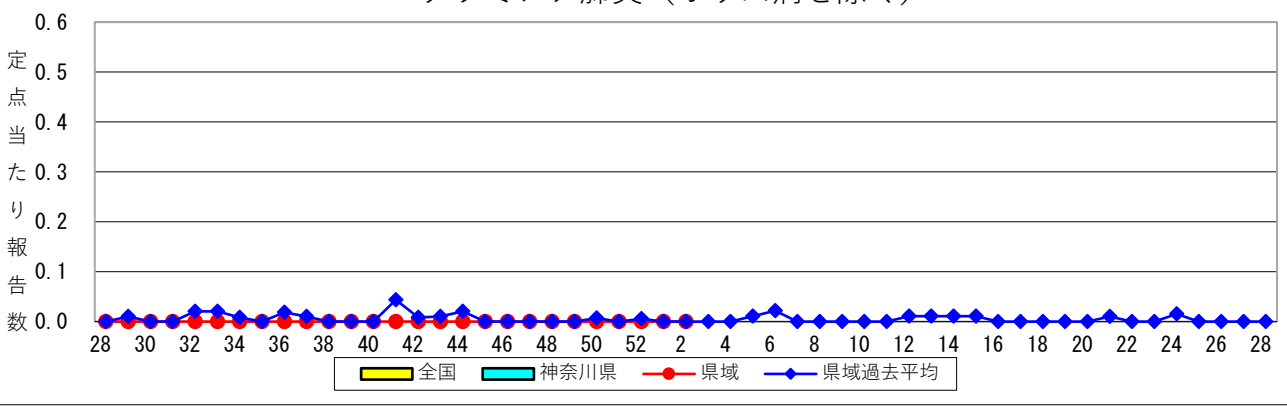

### 感染性胃腸炎（ロタウイルス）



表1 報告数・定点当たり報告数 疾病、政令市・保健所別 (その1)

2024年02週(01月08日～01月14日)

\*県域とは、神奈川県内の市町村のうち横浜市、川崎市、相模原市を除いた地域です。

| 神奈川県        | インフルエンザ/COVID-19定点           |       |                  |       | 基幹定点              |                         |
|-------------|------------------------------|-------|------------------|-------|-------------------|-------------------------|
|             | インフルエンザ<br>(高病原性鳥インフルエンザを除く) |       | 新型コロナウイルス<br>感染症 |       | インフルエンザ<br>(入院患者) | 新型コロナウイルス<br>感染症 (入院患者) |
|             | 報告数                          | 定点当たり | 報告数              | 定点当たり | 報告数               | 報告数                     |
| 全県          | 4,328                        | 11.96 | 2,190            | 6.05  | 47                | 95                      |
| 横浜市         | 1,464                        | 10.31 | 672              | 4.73  | 17                | 39                      |
| 川崎市         | 837                          | 13.95 | 378              | 6.30  | 4                 | 34                      |
| 相模原市        | 475                          | 12.18 | 263              | 6.74  | 5                 | -                       |
| 県域          | 1,552                        | 12.83 | 877              | 7.25  | 21                | 22                      |
| 横須賀市        | 198                          | 14.14 | 109              | 7.79  | 6                 | 3                       |
| 藤沢市         | 144                          | 9.00  | 70               | 4.38  | 6                 | 13                      |
| 茅ヶ崎市        | 147                          | 13.36 | 80               | 7.27  | ...               | ...                     |
| 平塚          | 152                          | 13.82 | 80               | 7.27  | 6                 | 2                       |
| 平塚 秦野センター   | 64                           | 6.40  | 45               | 4.50  | ...               | ...                     |
| 鎌倉          | 134                          | 13.40 | 58               | 5.80  | ...               | ...                     |
| 鎌倉 三崎センター   | 79                           | 26.33 | 25               | 8.33  | ...               | ...                     |
| 小田原         | 88                           | 8.80  | 92               | 9.20  | ...               | ...                     |
| 小田原 足柄上センター | 12                           | 2.40  | 12               | 2.40  | 2                 | 3                       |
| 厚木          | 403                          | 21.21 | 252              | 13.26 | 1                 | 1                       |
| 厚木 大和センター   | 131                          | 10.92 | 54               | 4.50  | ...               | ...                     |

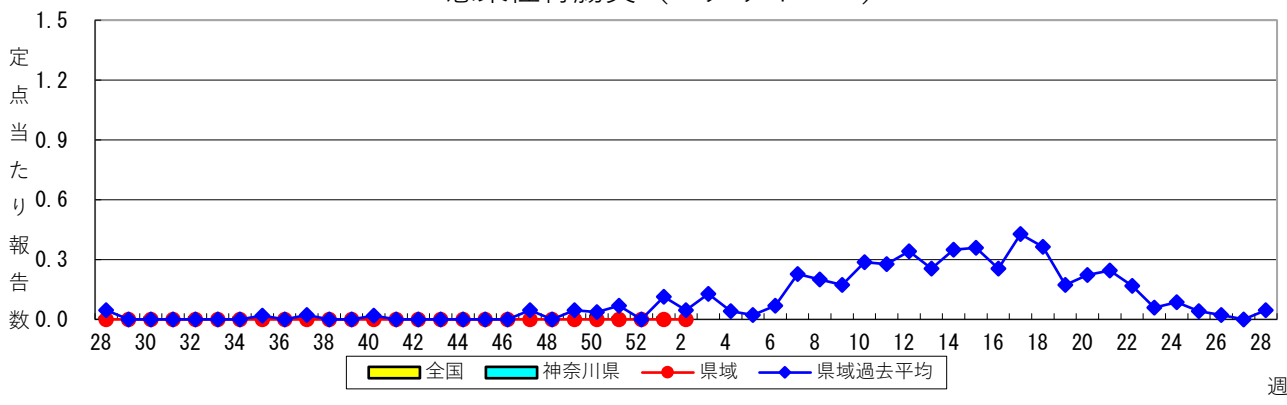
| 神奈川県        | 小児科定点     |       |       |       |                   |       |        |       |     |       |
|-------------|-----------|-------|-------|-------|-------------------|-------|--------|-------|-----|-------|
|             | RSウイルス感染症 |       | 咽頭結膜熱 |       | A群溶血性レンサ球菌<br>咽頭炎 |       | 感染性胃腸炎 |       | 水痘  |       |
|             | 報告数       | 定点当たり | 報告数   | 定点当たり | 報告数               | 定点当たり | 報告数    | 定点当たり | 報告数 | 定点当たり |
| 全県          | 15        | 0.07  | 228   | 1.00  | 507               | 2.21  | 1,487  | 6.49  | 40  | 0.17  |
| 横浜市         | -         | -     | 61    | 0.70  | 199               | 2.29  | 587    | 6.75  | 8   | 0.09  |
| 川崎市         | 3         | 0.08  | 33    | 0.92  | 118               | 3.28  | 244    | 6.78  | 14  | 0.39  |
| 相模原市        | 2         | 0.07  | 14    | 0.47  | 42                | 1.40  | 187    | 6.23  | 5   | 0.17  |
| 県域          | 10        | 0.13  | 120   | 1.58  | 148               | 1.95  | 469    | 6.17  | 13  | 0.17  |
| 横須賀市        | 2         | 0.22  | 5     | 0.56  | 7                 | 0.78  | 39     | 4.33  | 2   | 0.22  |
| 藤沢市         | -         | -     | 5     | 0.50  | 11                | 1.10  | 35     | 3.50  | 3   | 0.30  |
| 茅ヶ崎市        | -         | -     | 11    | 1.57  | 34                | 4.86  | 46     | 6.57  | 2   | 0.29  |
| 平塚          | 7         | 1.00  | 3     | 0.43  | 12                | 1.71  | 27     | 3.86  | 2   | 0.29  |
| 平塚 秦野センター   | -         | -     | 24    | 4.00  | 14                | 2.33  | 57     | 9.50  | -   | -     |
| 鎌倉          | -         | -     | -     | -     | 2                 | 0.33  | 38     | 6.33  | 1   | 0.17  |
| 鎌倉 三崎センター   | -         | -     | 3     | 1.50  | 5                 | 2.50  | -      | -     | -   | -     |
| 小田原         | -         | -     | 5     | 0.83  | 17                | 2.83  | 40     | 6.67  | 1   | 0.17  |
| 小田原 足柄上センター | -         | -     | 1     | 0.33  | -                 | -     | -      | -     | -   | -     |
| 厚木          | 1         | 0.08  | 56    | 4.67  | 37                | 3.08  | 155    | 12.92 | 1   | 0.08  |
| 厚木 大和センター   | -         | -     | 7     | 0.88  | 9                 | 1.13  | 32     | 4.00  | 1   | 0.13  |

| 神奈川県        | 小児科定点 |       |       |       |        |       |         |       |         |       |
|-------------|-------|-------|-------|-------|--------|-------|---------|-------|---------|-------|
|             | 手足口病  |       | 伝染性紅斑 |       | 突発性発しん |       | ヘルパンギーナ |       | 流行性耳下腺炎 |       |
|             | 報告数   | 定点当たり | 報告数   | 定点当たり | 報告数    | 定点当たり | 報告数     | 定点当たり | 報告数     | 定点当たり |
| 全県          | 6     | 0.03  | 5     | 0.02  | 41     | 0.18  | 5       | 0.02  | 5       | 0.02  |
| 横浜市         | 3     | 0.03  | 1     | 0.01  | 15     | 0.17  | 2       | 0.02  | 4       | 0.05  |
| 川崎市         | -     | -     | 3     | 0.08  | 7      | 0.19  | -       | -     | -       | -     |
| 相模原市        | -     | -     | -     | -     | 5      | 0.17  | 2       | 0.07  | -       | -     |
| 県域          | 3     | 0.04  | 1     | 0.01  | 14     | 0.18  | 1       | 0.01  | 1       | 0.01  |
| 横須賀市        | -     | -     | -     | -     | -      | -     | -       | -     | -       | -     |
| 藤沢市         | -     | -     | -     | -     | 3      | 0.30  | -       | -     | -       | -     |
| 茅ヶ崎市        | 1     | 0.14  | -     | -     | 1      | 0.14  | -       | -     | -       | -     |
| 平塚          | -     | -     | -     | -     | 1      | 0.14  | -       | -     | -       | -     |
| 平塚 秦野センター   | -     | -     | -     | -     | 1      | 0.17  | -       | -     | 1       | 0.17  |
| 鎌倉          | 1     | 0.17  | -     | -     | -      | -     | -       | -     | -       | -     |
| 鎌倉 三崎センター   | -     | -     | -     | -     | -      | -     | -       | -     | -       | -     |
| 小田原         | -     | -     | -     | -     | 2      | 0.33  | -       | -     | -       | -     |
| 小田原 足柄上センター | -     | -     | -     | -     | -      | -     | -       | -     | -       | -     |
| 厚木          | 1     | 0.08  | 1     | 0.08  | 2      | 0.17  | -       | -     | -       | -     |
| 厚木 大和センター   | -     | -     | -     | -     | 4      | 0.50  | 1       | 0.13  | -       | -     |





表2 報告数・定点当たり報告数、疾病・年齢階級別

(全県及び横浜市・川崎市・相模原市を除く県域) (その1)

2024年02週(01月08日～01月14日)

\*表2は、各保健福祉事務所からの最新の報告をもとに作成しているため、国の還元データである表1および表3の数値と一致しないことがあります。

| インフルエンザ/<br>COVID-19定点           |    | 項目    | 合計     | ～5か月 | ～11か<br>月 | 1歳    | 2     | 3     | 4     | 5     | 6     | 7     | 8     | 9     |
|----------------------------------|----|-------|--------|------|-----------|-------|-------|-------|-------|-------|-------|-------|-------|-------|
| インフルエンザ<br>(高病原性鳥イン<br>フルエンザを除く) | 全国 | 報告数   | 64,027 | 285  | 761       | 2,247 | 2,439 | 2,663 | 2,644 | 2,760 | 2,642 | 2,383 | 2,252 | 2,146 |
|                                  |    | 定点当たり | 12.99  | 0.06 | 0.15      | 0.46  | 0.49  | 0.54  | 0.54  | 0.56  | 0.54  | 0.48  | 0.46  | 0.44  |
|                                  | 全県 | 報告数   | 4,328  | 20   | 42        | 129   | 120   | 152   | 170   | 155   | 179   | 168   | 139   | 148   |
|                                  |    | 定点当たり | 11.96  | 0.06 | 0.12      | 0.36  | 0.33  | 0.42  | 0.47  | 0.43  | 0.49  | 0.46  | 0.38  | 0.41  |
|                                  | 県域 | 報告数   | 1,552  | 9    | 11        | 39    | 39    | 53    | 50    | 44    | 50    | 67    | 54    | 57    |
|                                  |    | 定点当たり | 12.83  | 0.07 | 0.09      | 0.32  | 0.44  | 0.41  | 0.36  | 0.41  | 0.55  | 0.45  | 0.47  |       |
| 新型コロナ<br>ウイルス感染症                 | 全国 | 報告数   | 44,178 | 504  | 816       | 1,297 | 844   | 695   | 622   | 632   | 589   | 473   | 571   | 520   |
|                                  |    | 定点当たり | 8.96   | 0.10 | 0.17      | 0.26  | 0.17  | 0.14  | 0.13  | 0.13  | 0.12  | 0.10  | 0.12  | 0.11  |
|                                  | 全県 | 報告数   | 2,190  | 26   | 45        | 65    | 40    | 34    | 28    | 37    | 33    | 30    | 29    | 29    |
|                                  |    | 定点当たり | 6.05   | 0.07 | 0.12      | 0.18  | 0.11  | 0.09  | 0.08  | 0.10  | 0.09  | 0.08  | 0.08  | 0.08  |
|                                  | 県域 | 報告数   | 877    | 8    | 18        | 15    | 16    | 15    | 9     | 18    | 19    | 13    | 15    | 20    |
|                                  |    | 定点当たり | 7.25   | 0.07 | 0.15      | 0.12  | 0.13  | 0.12  | 0.07  | 0.15  | 0.16  | 0.11  | 0.12  | 0.17  |

| インフルエンザ/<br>COVID-19定点           |    | 項目    | 10-14 | 15-19 | 20-29 | 30-39 | 40-49 | 50-59 | 60-69 | 70-79 | 80歳以<br>上 |
|----------------------------------|----|-------|-------|-------|-------|-------|-------|-------|-------|-------|-----------|
| インフルエンザ<br>(高病原性鳥イン<br>フルエンザを除く) | 全国 | 報告数   | 8,875 | 5,410 | 7,458 | 4,827 | 4,655 | 4,173 | 2,358 | 1,615 | 1,434     |
|                                  |    | 定点当たり | 1.80  | 1.10  | 1.51  | 0.98  | 0.94  | 0.85  | 0.48  | 0.33  | 0.29      |
|                                  | 全県 | 報告数   | 680   | 427   | 483   | 340   | 356   | 331   | 147   | 84    | 58        |
|                                  |    | 定点当たり | 1.88  | 1.18  | 1.33  | 0.94  | 0.98  | 0.91  | 0.41  | 0.23  | 0.16      |
|                                  | 県域 | 報告数   | 256   | 140   | 189   | 111   | 124   | 117   | 64    | 44    | 34        |
|                                  |    | 定点当たり | 2.12  | 1.16  | 1.56  | 0.92  | 1.02  | 0.97  | 0.53  | 0.36  | 0.28      |
| 新型コロナ<br>ウイルス感染症                 | 全国 | 報告数   | 2,965 | 2,376 | 5,444 | 4,526 | 5,014 | 5,220 | 3,652 | 3,469 | 3,949     |
|                                  |    | 定点当たり | 0.60  | 0.48  | 1.10  | 0.92  | 1.02  | 1.06  | 0.74  | 0.70  | 0.80      |
|                                  | 全県 | 報告数   | 163   | 145   | 304   | 215   | 270   | 271   | 165   | 147   | 114       |
|                                  |    | 定点当たり | 0.45  | 0.40  | 0.84  | 0.59  | 0.75  | 0.75  | 0.46  | 0.41  | 0.31      |
|                                  | 県域 | 報告数   | 64    | 55    | 105   | 81    | 115   | 106   | 63    | 69    | 53        |
|                                  |    | 定点当たり | 0.53  | 0.45  | 0.87  | 0.67  | 0.95  | 0.88  | 0.52  | 0.57  | 0.44      |

| 基幹定点                       |    | 項目  | 合計    | 1歳未満 | 1-9 |
|----------------------------|----|-----|-------|------|-----|
| インフルエンザ<br>(入院患者)          | 全国 | 報告数 | 1,053 | 33   | 198 |
|                            | 全県 | 報告数 | 47    | 2    | 12  |
|                            | 県域 | 報告数 | 21    | 0    | 5   |
| 新型コロナ<br>ウイルス感染症<br>(入院患者) | 全国 | 報告数 | 2,846 | 87   | 72  |
|                            | 全県 | 報告数 | 95    | 7    | 4   |
|                            | 県域 | 報告数 | 22    | 3    | 1   |

| 基幹定点                       |    | 項目  | 10-19 | 20-29 | 30-39 | 40-49 | 50-59 | 60-69 | 70-79 | 80歳以<br>上 |
|----------------------------|----|-----|-------|-------|-------|-------|-------|-------|-------|-----------|
| インフルエンザ<br>(入院患者)          | 全国 | 報告数 | 45    | 27    | 12    | 24    | 39    | 102   | 203   | 370       |
|                            | 全県 | 報告数 | 3     | 0     | 0     | 0     | 0     | 1     | 9     | 20        |
|                            | 県域 | 報告数 | 0     | 0     | 0     | 0     | 0     | 1     | 4     | 11        |
| 新型コロナ<br>ウイルス感染症<br>(入院患者) | 全国 | 報告数 | 29    | 44    | 55    | 81    | 133   | 251   | 649   | 1,445     |
|                            | 全県 | 報告数 | 2     | 1     | 6     | 6     | 6     | 6     | 18    | 39        |
|                            | 県域 | 報告数 | 0     | 1     | 0     | 0     | 1     | 1     | 4     | 11        |

※インフルエンザと新型コロナウイルス感染症の全国数値は厚生労働省からの公表後に表に反映します。

表2 報告数・定点当たり報告数、疾病・年齢階級別  
(全県及び横浜市・川崎市・相模原市を除く県域) (その2)

2024年02週(01月08日～01月14日)

\*表2は、各保健福祉事務所からの最新の報告をもとに作成しているため、国の還元データである表1および表3の数値と一致しないことがあります。

| 小児科定点                 |    | 項目    | 合計     | ～5か月 | ～11か月 | 1歳    |
|-----------------------|----|-------|--------|------|-------|-------|
| RSウイルス<br>感染症         | 全国 | 報告数   | 212    | 36   | 34    | 51    |
|                       |    | 定点当たり | 0.07   | 0.01 | 0.01  | 0.02  |
|                       | 全県 | 報告数   | 15     | 1    | 2     | 3     |
|                       |    | 定点当たり | 0.07   | 0.00 | 0.01  | 0.01  |
|                       | 県域 | 報告数   | 10     | -    | -     | 1     |
|                       |    | 定点当たり | 0.13   | -    | -     | 0.01  |
| 咽頭結膜熱                 | 全国 | 報告数   | 4,522  | 38   | 167   | 631   |
|                       |    | 定点当たり | 1.44   | 0.01 | 0.05  | 0.20  |
|                       | 全県 | 報告数   | 228    | 1    | 10    | 24    |
|                       |    | 定点当たり | 1.00   | 0.00 | 0.04  | 0.10  |
|                       | 県域 | 報告数   | 120    | -    | 3     | 12    |
|                       |    | 定点当たり | 1.58   | -    | 0.04  | 0.16  |
| A群溶血性<br>レンサ球菌<br>咽頭炎 | 全国 | 報告数   | 8,866  | 4    | 33    | 244   |
|                       |    | 定点当たり | 2.83   | 0.00 | 0.01  | 0.08  |
|                       | 全県 | 報告数   | 507    | -    | 5     | 9     |
|                       |    | 定点当たり | 2.21   | -    | 0.02  | 0.04  |
|                       | 県域 | 報告数   | 148    | -    | 3     | 1     |
|                       |    | 定点当たり | 1.95   | -    | 0.04  | 0.01  |
| 感染性胃腸炎                | 全国 | 報告数   | 16,771 | 160  | 973   | 2,745 |
|                       |    | 定点当たり | 5.35   | 0.05 | 0.31  | 0.88  |
|                       | 全県 | 報告数   | 1,487  | 7    | 78    | 198   |
|                       |    | 定点当たり | 6.49   | 0.03 | 0.34  | 0.86  |
|                       | 県域 | 報告数   | 469    | 2    | 26    | 70    |
|                       |    | 定点当たり | 6.17   | 0.03 | 0.34  | 0.92  |
| 水痘                    | 全国 | 報告数   | 449    | 6    | 14    | 30    |
|                       |    | 定点当たり | 0.14   | 0.00 | 0.00  | 0.01  |
|                       | 全県 | 報告数   | 40     | 1    | 1     | 1     |
|                       |    | 定点当たり | 0.17   | 0.00 | 0.00  | 0.00  |
|                       | 県域 | 報告数   | 13     | -    | -     | 1     |
|                       |    | 定点当たり | 0.17   | -    | -     | 0.01  |
| 手足口病                  | 全国 | 報告数   | 410    | 4    | 24    | 139   |
|                       |    | 定点当たり | 0.13   | 0.00 | 0.01  | 0.04  |
|                       | 全県 | 報告数   | 6      | -    | -     | 3     |
|                       |    | 定点当たり | 0.03   | -    | -     | 0.01  |
|                       | 県域 | 報告数   | 3      | -    | -     | 1     |
|                       |    | 定点当たり | 0.04   | -    | -     | 0.01  |
| 伝染性紅斑                 | 全国 | 報告数   | 59     | -    | 2     | 5     |
|                       |    | 定点当たり | 0.02   | -    | 0.00  | 0.00  |
|                       | 全県 | 報告数   | 5      | -    | -     | -     |
|                       |    | 定点当たり | 0.02   | -    | -     | -     |
|                       | 県域 | 報告数   | 1      | -    | -     | -     |
|                       |    | 定点当たり | 0.01   | -    | -     | -     |
| 突発性発しん                | 全国 | 報告数   | 642    | 6    | 160   | 345   |
|                       |    | 定点当たり | 0.20   | 0.00 | 0.05  | 0.11  |
|                       | 全県 | 報告数   | 41     | -    | 10    | 22    |
|                       |    | 定点当たり | 0.18   | -    | 0.04  | 0.10  |
|                       | 県域 | 報告数   | 14     | -    | 1     | 10    |
|                       |    | 定点当たり | 0.18   | -    | 0.01  | 0.13  |
| ヘルパンギーナ               | 全国 | 報告数   | 75     | -    | 11    | 18    |
|                       |    | 定点当たり | 0.02   | -    | 0.00  | 0.01  |
|                       | 全県 | 報告数   | 5      | -    | -     | 2     |
|                       |    | 定点当たり | 0.02   | -    | -     | 0.01  |
|                       | 県域 | 報告数   | 1      | -    | -     | 1     |
|                       |    | 定点当たり | 0.01   | -    | -     | 0.01  |
| 流行性耳下腺炎               | 全国 | 報告数   | 83     | 1    | -     | -     |
|                       |    | 定点当たり | 0.03   | 0.00 | -     | -     |
|                       | 全県 | 報告数   | 5      | -    | -     | -     |
|                       |    | 定点当たり | 0.02   | -    | -     | -     |
|                       | 県域 | 報告数   | 1      | -    | -     | -     |
|                       |    | 定点当たり | 0.01   | -    | -     | -     |



表2 報告数・定点当たり報告数、疾病・年齢階級別  
(全県及び横浜市・川崎市・相模原市を除く県域) (その4)

2024年02週(01月08日～01月14日)

\*表2は、各保健福祉事務所からの最新の報告をもとに作成しているため、国の還元データである表1および表3の数値と一致しないことがあります。

| 眼科定点     |    | 項目    | 合計   | ～5か月 | ～11か月 | 1歳   | 2    | 3    | 4    | 5    | 6    | 7    | 8    | 9    |
|----------|----|-------|------|------|-------|------|------|------|------|------|------|------|------|------|
| 急性出血性結膜炎 | 全国 | 報告数   | 11   | -    | -     | -    | -    | -    | 1    | -    | 1    | -    | -    | -    |
|          |    | 定点当たり | 0.02 | -    | -     | -    | -    | -    | 0.00 | -    | 0.00 | -    | -    | -    |
|          | 全県 | 報告数   | -    | -    | -     | -    | -    | -    | -    | -    | -    | -    | -    | -    |
|          |    | 定点当たり | -    | -    | -     | -    | -    | -    | -    | -    | -    | -    | -    | -    |
|          | 県域 | 報告数   | -    | -    | -     | -    | -    | -    | -    | -    | -    | -    | -    | -    |
|          |    | 定点当たり | -    | -    | -     | -    | -    | -    | -    | -    | -    | -    | -    | -    |
| 流行性角結膜炎  | 全国 | 報告数   | 619  | 1    | 6     | 19   | 13   | 10   | 8    | 8    | 6    | 6    | 8    | 5    |
|          |    | 定点当たり | 0.89 | 0.00 | 0.01  | 0.03 | 0.02 | 0.01 | 0.01 | 0.01 | 0.01 | 0.01 | 0.01 | 0.01 |
|          | 全県 | 報告数   | 69   | -    | -     | -    | 1    | -    | 1    | 1    | 1    | 1    | 2    | -    |
|          |    | 定点当たり | 1.57 | -    | -     | -    | 0.02 | -    | 0.02 | 0.02 | 0.02 | 0.02 | 0.04 | -    |
|          | 県域 | 報告数   | 18   | -    | -     | -    | -    | -    | -    | -    | -    | 1    | -    | -    |
|          |    | 定点当たり | 1.06 | -    | -     | -    | -    | -    | -    | -    | -    | 0.06 | -    | -    |

| 眼科定点     |    | 項目    | 10-14 | 15-19 | 20-29 | 30-39 | 40-49 | 50-59 | 60-69 | 70歳以上 |
|----------|----|-------|-------|-------|-------|-------|-------|-------|-------|-------|
| 急性出血性結膜炎 | 全国 | 報告数   | -     | -     | 1     | 2     | 1     | 1     | 3     | 1     |
|          |    | 定点当たり | -     | -     | 0.00  | 0.00  | 0.00  | 0.00  | 0.00  | 0.00  |
|          | 全県 | 報告数   | -     | -     | -     | -     | -     | -     | -     | -     |
|          |    | 定点当たり | -     | -     | -     | -     | -     | -     | -     | -     |
|          | 県域 | 報告数   | -     | -     | -     | -     | -     | -     | -     | -     |
|          |    | 定点当たり | -     | -     | -     | -     | -     | -     | -     | -     |
| 流行性角結膜炎  | 全国 | 報告数   | 21    | 16    | 65    | 177   | 88    | 65    | 59    | 38    |
|          |    | 定点当たり | 0.03  | 0.02  | 0.09  | 0.26  | 0.13  | 0.09  | 0.09  | 0.05  |
|          | 全県 | 報告数   | 2     | 4     | 7     | 18    | 13    | 11    | 4     | 3     |
|          |    | 定点当たり | 0.05  | 0.08  | 0.14  | 0.36  | 0.26  | 0.22  | 0.08  | 0.06  |
|          | 県域 | 報告数   | 1     | 2     | 3     | 6     | 3     | 2     | -     | -     |
|          |    | 定点当たり | 0.06  | 0.12  | 0.18  | 0.35  | 0.18  | 0.12  | -     | -     |

表2 報告数・定点当たり報告数、疾病・年齢階級別

(全県及び横浜市・川崎市・相模原市を除く県域) (その5)

2024年02週(01月08日～01月14日)

\*表2は、各保健福祉事務所からの最新の報告をもとに作成しているため、国の還元データである表1および表3の数値と一致しないことがあります。

| 基幹定点 (週報)            |    | 項目    | 合計   | 0歳   | 1-4  | 5-9  | 10-14 | 15-19 | 20-24 | 25-29 | 30-34 | 35-39 | 40-44 |
|----------------------|----|-------|------|------|------|------|-------|-------|-------|-------|-------|-------|-------|
| 細菌性髄膜炎               | 全国 | 報告数   | 4    | 2    | -    | -    | -     | 1     | -     | 1     | -     | -     | -     |
|                      |    | 定点当たり | 0.01 | 0.00 | -    | -    | -     | 0.00  | -     | 0.00  | -     | -     | -     |
|                      | 全県 | 報告数   | -    | -    | -    | -    | -     | -     | -     | -     | -     | -     | -     |
|                      |    | 定点当たり | -    | -    | -    | -    | -     | -     | -     | -     | -     | -     | -     |
|                      | 県域 | 報告数   | -    | -    | -    | -    | -     | -     | -     | -     | -     | -     | -     |
|                      |    | 定点当たり | -    | -    | -    | -    | -     | -     | -     | -     | -     | -     | -     |
| 無菌性髄膜炎               | 全国 | 報告数   | 10   | 1    | -    | -    | -     | 1     | -     | 1     | -     | 2     | -     |
|                      |    | 定点当たり | 0.02 | 0.00 | -    | -    | -     | 0.00  | -     | 0.00  | -     | 0.00  | -     |
|                      | 全県 | 報告数   | 2    | -    | -    | -    | 1     | -     | -     | -     | -     | -     | -     |
|                      |    | 定点当たり | 0.17 | -    | -    | -    | 0.08  | -     | -     | -     | -     | -     | -     |
|                      | 県域 | 報告数   | 2    | -    | -    | -    | 1     | -     | -     | -     | -     | -     | -     |
|                      |    | 定点当たり | 0.40 | -    | -    | -    | 0.20  | -     | -     | -     | -     | -     | -     |
| マイコプラズマ肺炎            | 全国 | 報告数   | 35   | -    | 6    | 12   | 11    | 2     | 2     | -     | -     | -     | -     |
|                      |    | 定点当たり | 0.07 | -    | 0.01 | 0.03 | 0.02  | 0.00  | 0.00  | -     | -     | -     | -     |
|                      | 全県 | 報告数   | 3    | -    | -    | 1    | 2     | -     | -     | -     | -     | -     | -     |
|                      |    | 定点当たり | 0.25 | -    | -    | 0.08 | 0.17  | -     | -     | -     | -     | -     | -     |
|                      | 県域 | 報告数   | 1    | -    | -    | 1    | -     | -     | -     | -     | -     | -     | -     |
|                      |    | 定点当たり | 0.20 | -    | -    | 0.20 | -     | -     | -     | -     | -     | -     | -     |
| クラミジア肺炎<br>(オウム病を除く) | 全国 | 報告数   | 1    | -    | -    | -    | -     | -     | -     | -     | -     | -     | -     |
|                      |    | 定点当たり | 0.00 | -    | -    | -    | -     | -     | -     | -     | -     | -     | -     |
|                      | 全県 | 報告数   | -    | -    | -    | -    | -     | -     | -     | -     | -     | -     | -     |
|                      |    | 定点当たり | -    | -    | -    | -    | -     | -     | -     | -     | -     | -     | -     |
|                      | 県域 | 報告数   | -    | -    | -    | -    | -     | -     | -     | -     | -     | -     | -     |
|                      |    | 定点当たり | -    | -    | -    | -    | -     | -     | -     | -     | -     | -     | -     |
| 感染性胃腸炎<br>(ロタウイルス)   | 全国 | 報告数   | 1    | -    | 1    | -    | -     | -     | -     | -     | -     | -     | -     |
|                      |    | 定点当たり | 0.00 | -    | 0.00 | -    | -     | -     | -     | -     | -     | -     | -     |
|                      | 全県 | 報告数   | -    | -    | -    | -    | -     | -     | -     | -     | -     | -     | -     |
|                      |    | 定点当たり | -    | -    | -    | -    | -     | -     | -     | -     | -     | -     | -     |
|                      | 県域 | 報告数   | -    | -    | -    | -    | -     | -     | -     | -     | -     | -     | -     |
|                      |    | 定点当たり | -    | -    | -    | -    | -     | -     | -     | -     | -     | -     | -     |

| 基幹定点 (週報)            |    | 項目    | 45-49 | 50-54 | 55-59 | 60-64 | 65-69 | 70歳以上 |
|----------------------|----|-------|-------|-------|-------|-------|-------|-------|
| 細菌性髄膜炎               | 全国 | 報告数   | -     | -     | -     | -     | -     | -     |
|                      |    | 定点当たり | -     | -     | -     | -     | -     |       |
|                      | 全県 | 報告数   | -     | -     | -     | -     | -     |       |
|                      |    | 定点当たり | -     | -     | -     | -     | -     |       |
|                      | 県域 | 報告数   | -     | -     | -     | -     | -     |       |
|                      |    | 定点当たり | -     | -     | -     | -     | -     |       |
| 無菌性髄膜炎               | 全国 | 報告数   | -     | -     | 2     | -     | 3     |       |
|                      |    | 定点当たり | -     | -     | 0.00  | -     | 0.01  |       |
|                      | 全県 | 報告数   | -     | -     | 1     | -     | -     |       |
|                      |    | 定点当たり | -     | -     | 0.08  | -     | -     |       |
|                      | 県域 | 報告数   | -     | -     | 1     | -     | -     |       |
|                      |    | 定点当たり | -     | -     | 0.20  | -     | -     |       |
| マイコプラズマ肺炎            | 全国 | 報告数   | 1     | 1     | -     | -     | -     |       |
|                      |    | 定点当たり | 0.00  | 0.00  | -     | -     | -     |       |
|                      | 全県 | 報告数   | -     | -     | -     | -     | -     |       |
|                      |    | 定点当たり | -     | -     | -     | -     | -     |       |
|                      | 県域 | 報告数   | -     | -     | -     | -     | -     |       |
|                      |    | 定点当たり | -     | -     | -     | -     | -     |       |
| クラミジア肺炎<br>(オウム病を除く) | 全国 | 報告数   | -     | -     | -     | -     | 1     |       |
|                      |    | 定点当たり | -     | -     | -     | -     | 0.00  |       |
|                      | 全県 | 報告数   | -     | -     | -     | -     | -     |       |
|                      |    | 定点当たり | -     | -     | -     | -     | -     |       |
|                      | 県域 | 報告数   | -     | -     | -     | -     | -     |       |
|                      |    | 定点当たり | -     | -     | -     | -     | -     |       |
| 感染性胃腸炎<br>(ロタウイルス)   | 全国 | 報告数   | -     | -     | -     | -     | -     |       |
|                      |    | 定点当たり | -     | -     | -     | -     | -     |       |
|                      | 全県 | 報告数   | -     | -     | -     | -     | -     |       |
|                      |    | 定点当たり | -     | -     | -     | -     | -     |       |
|                      | 県域 | 報告数   | -     | -     | -     | -     | -     |       |
|                      |    | 定点当たり | -     | -     | -     | -     | -     |       |

表3 5週前～今週の推移 (その1)

(全県及び横浜市・川崎市・相模原市を除く県域)

2024年02週(01月08日～01月14日)

|  | 疾病名                              | 項目 | 5週前                 | 4週前                 | 3週前                 | 2週前                 | 1週前                 | 今週                  |       |
|--|----------------------------------|----|---------------------|---------------------|---------------------|---------------------|---------------------|---------------------|-------|
|  |                                  |    | 49週                 | 50週                 | 51週                 | 52週                 | 01週                 | 02週                 |       |
|  |                                  |    | (12月04日～<br>12月10日) | (12月11日～<br>12月17日) | (12月18日～<br>12月24日) | (12月25日～<br>12月31日) | (01月01日～<br>01月07日) | (01月08日～<br>01月14日) |       |
| C<br>O<br>I<br>D<br>・<br>E<br>1<br>9<br>定<br>点 | インフルエンザ<br>(高病原性鳥インフル<br>エンザを除く) | 全県 | 報告数                 | 8,405               | 8,679               | 7,912               | 6,324               | 2,757               | 4,328 |
|  |                                  |    | 定点当たり               | 23.22               | 24.18               | 22.10               | 19.05               | 7.77                | 11.96 |
|  |                                  | 県域 | 報告数                 | 2,898               | 2,822               | 2,379               | 2,083               | 1,064               | 1,552 |
|  |                                  |    | 定点当たり               | 24.15               | 23.52               | 19.83               | 17.21               | 8.79                | 12.83 |
|  | 新型コロナ<br>ウイルス感染症                 | 全県 | 報告数                 | 726                 | 899                 | 1,030               | 1,034               | 1,184               | 2,190 |
|  |                                  |    | 定点当たり               | 2.01                | 2.50                | 2.88                | 3.11                | 3.34                | 6.05  |
|  |                                  | 県域 | 報告数                 | 296                 | 295                 | 366                 | 424                 | 502                 | 877   |
|  |                                  |    | 定点当たり               | 2.47                | 2.46                | 3.05                | 3.50                | 4.15                | 7.25  |

|                  |                            |    |     |    |    |    |    |    |    |
|------------------|----------------------------|----|-----|----|----|----|----|----|----|
| 基<br>幹<br>定<br>点 | インフルエンザ<br>(入院患者)          | 全県 | 報告数 | 37 | 44 | 28 | 39 | 55 | 47 |
|                  |                            | 県域 | 報告数 | 16 | 10 | 10 | 15 | 21 | 21 |
|                  | 新型コロナウイルス<br>感染症(入院患<br>者) | 全県 | 報告数 | 37 | 32 | 31 | 41 | 67 | 95 |
|                  |                            | 県域 | 報告数 | 7  | 10 | 13 | 18 | 21 | 22 |

表3 5週前～今週の推移 (その2)  
 (全県及び横浜市・川崎市・相模原市を除く県域)

2024年02週(01月08日～01月14日)

| 疾病名                   | 項目 |       | 5週前                 | 4週前                 | 3週前                 | 2週前                 | 1週前                 | 今週                  |
|-----------------------|----|-------|---------------------|---------------------|---------------------|---------------------|---------------------|---------------------|
|                       |    |       | 49週                 | 50週                 | 51週                 | 52週                 | 01週                 | 02週                 |
|                       |    |       | (12月04日～<br>12月10日) | (12月11日～<br>12月17日) | (12月18日～<br>12月24日) | (12月25日～<br>12月31日) | (01月01日～<br>01月07日) | (01月08日～<br>01月14日) |
| RSウイルス<br>感染症         | 全県 | 報告数   | 8                   | 3                   | 7                   | 5                   | 1                   | 15                  |
|                       |    | 定点当たり | 0.04                | 0.01                | 0.03                | 0.02                | 0.00                | 0.07                |
|                       | 県域 | 報告数   | 4                   | 1                   | 4                   | 3                   | -                   | 10                  |
|                       |    | 定点当たり | 0.05                | 0.01                | 0.05                | 0.04                | -                   | 0.13                |
| 咽頭結膜熱                 | 全県 | 報告数   | 603                 | 617                 | 593                 | 426                 | 222                 | 228                 |
|                       |    | 定点当たり | 2.64                | 2.73                | 2.60                | 1.99                | 1.00                | 1.00                |
|                       | 県域 | 報告数   | 219                 | 230                 | 237                 | 195                 | 107                 | 120                 |
|                       |    | 定点当たり | 2.92                | 3.07                | 3.16                | 2.57                | 1.41                | 1.58                |
| A群溶血性<br>レンサ球菌<br>咽頭炎 | 全県 | 報告数   | 1,049               | 1,126               | 1,047               | 749                 | 287                 | 507                 |
|                       |    | 定点当たり | 4.60                | 4.98                | 4.59                | 3.50                | 1.30                | 2.21                |
|                       | 県域 | 報告数   | 263                 | 335                 | 295                 | 225                 | 114                 | 148                 |
|                       |    | 定点当たり | 3.51                | 4.47                | 3.93                | 2.96                | 1.50                | 1.95                |
| 感染性胃腸炎                | 全県 | 報告数   | 1,735               | 1,948               | 2,020               | 1,511               | 698                 | 1,487               |
|                       |    | 定点当たり | 7.61                | 8.62                | 8.86                | 7.06                | 3.16                | 6.49                |
|                       | 県域 | 報告数   | 577                 | 624                 | 695                 | 504                 | 237                 | 469                 |
|                       |    | 定点当たり | 7.69                | 8.32                | 9.27                | 6.63                | 3.12                | 6.17                |
| 水痘                    | 全県 | 報告数   | 43                  | 52                  | 53                  | 58                  | 69                  | 40                  |
|                       |    | 定点当たり | 0.19                | 0.23                | 0.23                | 0.27                | 0.31                | 0.17                |
|                       | 県域 | 報告数   | 11                  | 5                   | 8                   | 7                   | 13                  | 13                  |
|                       |    | 定点当たり | 0.15                | 0.07                | 0.11                | 0.09                | 0.17                | 0.17                |
| 手足口病                  | 全県 | 報告数   | 87                  | 100                 | 73                  | 44                  | 8                   | 6                   |
|                       |    | 定点当たり | 0.38                | 0.44                | 0.32                | 0.21                | 0.04                | 0.03                |
|                       | 県域 | 報告数   | 20                  | 28                  | 18                  | 7                   | 5                   | 3                   |
|                       |    | 定点当たり | 0.27                | 0.37                | 0.24                | 0.09                | 0.07                | 0.04                |
| 伝染性紅斑                 | 全県 | 報告数   | 1                   | 7                   | 3                   | 5                   | 2                   | 5                   |
|                       |    | 定点当たり | 0.00                | 0.03                | 0.01                | 0.02                | 0.01                | 0.02                |
|                       | 県域 | 報告数   | -                   | 3                   | -                   | -                   | 1                   | 1                   |
|                       |    | 定点当たり | -                   | 0.04                | -                   | -                   | 0.01                | 0.01                |
| 突発性発しん                | 全県 | 報告数   | 43                  | 34                  | 38                  | 35                  | 14                  | 41                  |
|                       |    | 定点当たり | 0.19                | 0.15                | 0.17                | 0.16                | 0.06                | 0.18                |
|                       | 県域 | 報告数   | 15                  | 9                   | 11                  | 13                  | 6                   | 14                  |
|                       |    | 定点当たり | 0.20                | 0.12                | 0.15                | 0.17                | 0.08                | 0.18                |
| ヘルパンギーナ               | 全県 | 報告数   | 8                   | 7                   | 7                   | 1                   | 2                   | 5                   |
|                       |    | 定点当たり | 0.04                | 0.03                | 0.03                | 0.00                | 0.01                | 0.02                |
|                       | 県域 | 報告数   | 2                   | 1                   | 5                   | 1                   | 1                   | 1                   |
|                       |    | 定点当たり | 0.03                | 0.01                | 0.07                | 0.01                | 0.01                | 0.01                |
| 流行性耳下腺炎               | 全県 | 報告数   | 7                   | 12                  | 12                  | 3                   | -                   | 5                   |
|                       |    | 定点当たり | 0.03                | 0.05                | 0.05                | 0.01                | -                   | 0.02                |
|                       | 県域 | 報告数   | 2                   | 5                   | 3                   | 2                   | -                   | 1                   |
|                       |    | 定点当たり | 0.03                | 0.07                | 0.04                | 0.03                | -                   | 0.01                |

小児科  
 定点

表3 5週前～今週の推移 (その3)  
 (全県及び横浜市・川崎市・相模原市を除く県域)

2024年02週(01月08日～01月14日)

| 疾病名      | 項目           | 5週前                 | 4週前                 | 3週前                 | 2週前                 | 1週前                 | 今週                  |      |      |
|----------|--------------|---------------------|---------------------|---------------------|---------------------|---------------------|---------------------|------|------|
|          |              | 49週                 | 50週                 | 51週                 | 52週                 | 01週                 | 02週                 |      |      |
|          |              | (12月04日～<br>12月10日) | (12月11日～<br>12月17日) | (12月18日～<br>12月24日) | (12月25日～<br>12月31日) | (01月01日～<br>01月07日) | (01月08日～<br>01月14日) |      |      |
| 眼科<br>定点 | 急性出血性<br>結膜炎 | 全県                  | 報告数                 | -                   | -                   | 1                   | -                   | 1    | -    |
|          |              |                     | 定点当たり               | -                   | -                   | 0.02                | -                   | 0.02 | -    |
|          |              | 県域                  | 報告数                 | -                   | -                   | -                   | -                   | -    | -    |
|          |              |                     | 定点当たり               | -                   | -                   | -                   | -                   | -    | -    |
|          | 流行性角結膜炎      | 全県                  | 報告数                 | 108                 | 97                  | 92                  | 60                  | 56   | 69   |
|          |              |                     | 定点当たり               | 2.08                | 1.90                | 1.80                | 1.36                | 1.24 | 1.57 |
|          |              | 県域                  | 報告数                 | 43                  | 29                  | 46                  | 31                  | 24   | 18   |
|          |              |                     | 定点当たり               | 2.53                | 1.71                | 2.71                | 1.82                | 1.50 | 1.06 |

|                    |                          |       |       |      |      |      |      |   |      |
|--------------------|--------------------------|-------|-------|------|------|------|------|---|------|
| 基幹<br>定点           | 細菌性髄膜炎                   | 全県    | 報告数   | -    | 2    | -    | 1    | - | -    |
|                    |                          |       | 定点当たり | -    | 0.17 | -    | 0.10 | - | -    |
|                    |                          | 県域    | 報告数   | -    | 2    | -    | -    | - | -    |
|                    |                          |       | 定点当たり | -    | 0.40 | -    | -    | - | -    |
|                    | 無菌性髄膜炎                   | 全県    | 報告数   | 2    | 3    | -    | 1    | - | 2    |
|                    |                          |       | 定点当たり | 0.17 | 0.25 | -    | 0.10 | - | 0.17 |
|                    |                          | 県域    | 報告数   | 2    | 2    | -    | -    | - | 2    |
|                    |                          |       | 定点当たり | 0.40 | 0.40 | -    | -    | - | 0.40 |
|                    | マイコプラズマ<br>肺炎            | 全県    | 報告数   | -    | 4    | 6    | -    | - | 3    |
|                    |                          |       | 定点当たり | -    | 0.33 | 0.50 | -    | - | 0.25 |
|                    |                          | 県域    | 報告数   | -    | 4    | 3    | -    | - | 1    |
|                    |                          |       | 定点当たり | -    | 0.80 | 0.60 | -    | - | 0.20 |
|                    | クラミジア肺炎<br>(オウム病を<br>除く) | 全県    | 報告数   | -    | -    | -    | -    | - | -    |
|                    |                          |       | 定点当たり | -    | -    | -    | -    | - | -    |
|                    |                          | 県域    | 報告数   | -    | -    | -    | -    | - | -    |
|                    |                          |       | 定点当たり | -    | -    | -    | -    | - | -    |
| 感染性胃腸炎<br>(ロタウイルス) | 全県                       | 報告数   | -     | -    | -    | -    | -    | - |      |
|                    |                          | 定点当たり | -     | -    | -    | -    | -    | - |      |
|                    | 県域                       | 報告数   | -     | -    | -    | -    | -    | - |      |
|                    |                          | 定点当たり | -     | -    | -    | -    | -    | - |      |



