



今週の注目感染症

～E型肝炎～

E型肝炎は、E型肝炎ウイルスにより引き起こされます。E型肝炎ウイルスに感染すると急性肝炎を引き起こし、ときには劇症肝炎とよばれる重篤な肝炎を発症します。B型肝炎やC型肝炎のように慢性化することはまれですが、同じように急性肝炎を引き起こすA型肝炎に比べて致死率が高く注意が必要です。E型肝炎ウイルスは糞便中に存在しており、汚染された水や食べ物を摂取することで感染します。また野生のイノシシやシカの肉を食べて感染することもあります。予防として飲料水や食べ物の衛生状態に注意し、野生のイノシシやシカの肉を食べる際はよく加熱するようにしましょう。

～新型コロナウイルス感染症～

2022年第4週の報告数は41,447例となり、前週20,086例の2倍以上と大幅に増加しています（※患者情報の変更により、前週と数字が異なる場合があります）。感染が急拡大しているため神奈川県では特措法に基づくまん延防止等重点措置が実施されます。期間は2022年1月21日から2月13日までで、対象地域は県内全市町村です。措置内容の詳細については県ホームページの『特措法に基づくまん延防止等重点措置に係る神奈川県実施方針』をご確認ください。感染拡大をくい止めるために、マスク着用、手洗い、三密の回避等の基本的感染予防の徹底をお願いします。

今週の全数把握対象疾患

（当該週の国による集計及び各保健福祉事務所からの報告をもとに期日を決めて集計しているため、集計数が前後することがあります。）

| 分類 | 対象疾患 | 内訳 | | | | 神奈川県 (今週) | 神奈川県 (2022年累計) |
|----|--------------------|----|-----|-----|------|--------------|-------------------|
| | | 県域 | 横浜市 | 川崎市 | 相模原市 | | |
| 二類 | 結核 | 7 | 7 | 1 | 1 | 16 | 64 |
| 四類 | E型肝炎 | | 3 | | | 3 | 8 |
| | レジオネラ症 | 1 | 1 | 1 | | 3 | 6 |
| 五類 | カルバペネム耐性腸内細菌科細菌感染症 | | | 2 | | 2 | 6 |
| | 梅毒 | 2 | 3 | 1 | | 6 | 32 |
| | 播種性クリプトコックス症 | 1 | | | | 1 | 2 |

全数把握対象疾患情報

- ・結核16例：年齢群は10歳未満2例、20歳代1例、40歳代1例、50歳代2例、60歳代2例、70歳代1例、80歳代5例、90歳以上2例、病型は肺結核7例、結核性胸膜炎2例、結核性リンパ節炎1例、肺結核およびその他の結核1例、無症状病原体保有者5例
- ・E型肝炎3例：年齢群は40歳代2例、70歳代1例、推定感染経路は経口感染3例、推定感染地域は神奈川県2例、日本国内都道府県不明1例
- ・レジオネラ症3例：年齢群は40歳代1例、80歳代2例、病型は肺炎型3例、感染経路は不明3例、推定感染地域は神奈川県2例、東京都1例
- ・カルバペネム耐性腸内細菌科細菌感染症2例：年齢群は90歳以上2例、菌種は *Klebsiella aerogenes* 1例、*Citrobacter spp.* 1例、推定感染経路は医療器具関連感染1例、不明1例、推定感染地域は神奈川県1例、日本国内都道府県不明1例
- ・梅毒6例：年齢群は20歳代1例、30歳代1例、40歳代2例、50歳代1例、60歳代1例、病型は早期顕症梅毒Ⅰ期1例、早期顕症梅毒Ⅱ期1例、無症状病原体保有者4例、推定感染経路は性的接触5例、不明1例、推定感染地域は神奈川県4例、東京都1例、日本国内都道府県不明1例
- ・播種性クリプトコックス症1例：年齢群は80歳代、感染原因は免疫不全、推定感染地域は神奈川県

新型インフルエンザ等感染症

新型コロナウイルス感染症 41,447 例

今週の定点把握対象疾患

- ・今週は、鎌倉保健福祉事務所三崎センターで水痘の報告数が定点当たり1.0で注意報レベルとなっています。

神奈川県感染症情報センター

神奈川県衛生研究所 企画情報部 衛生情報課

TEL:0467-83-4400(代表)

FAX:0467-89-5211(企画情報部)

感染症発生動向調査事業は「感染症の予防及び感染症の患者に対する医療に関する法律」によって行われています。

*県域とは、神奈川県内の市町村のうち横浜市、川崎市、相模原市を除いた地域です

感染症発生動向調査: 週報対象疾患の時系列グラフ

※疾患名の括弧書きは、一般名称であり、正式名称ではありません。 2022年04週

※神奈川県&県域(横浜市・川崎市・相模原市を除く)のデータです。(01月24日~01月30日)

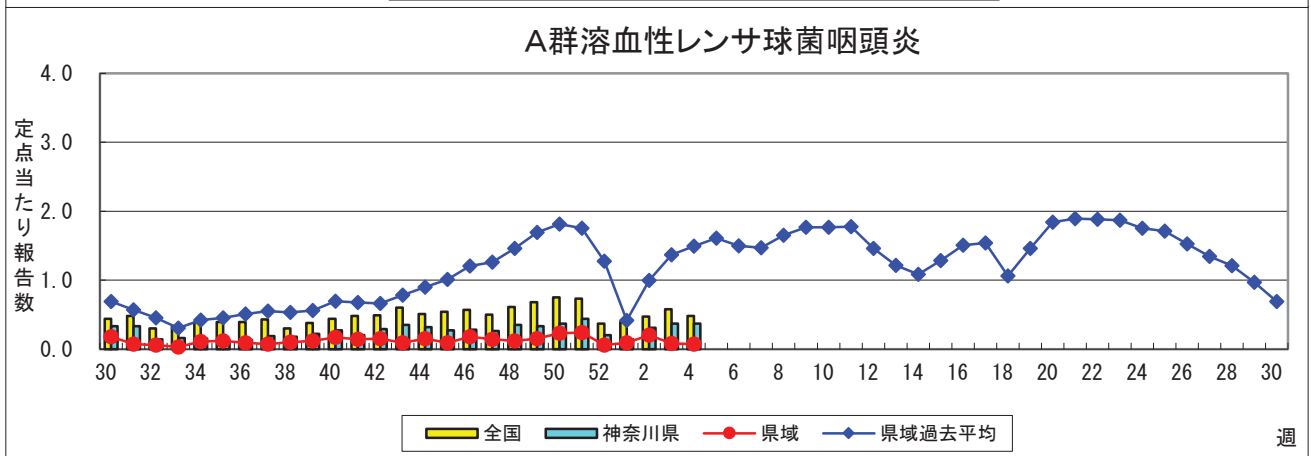
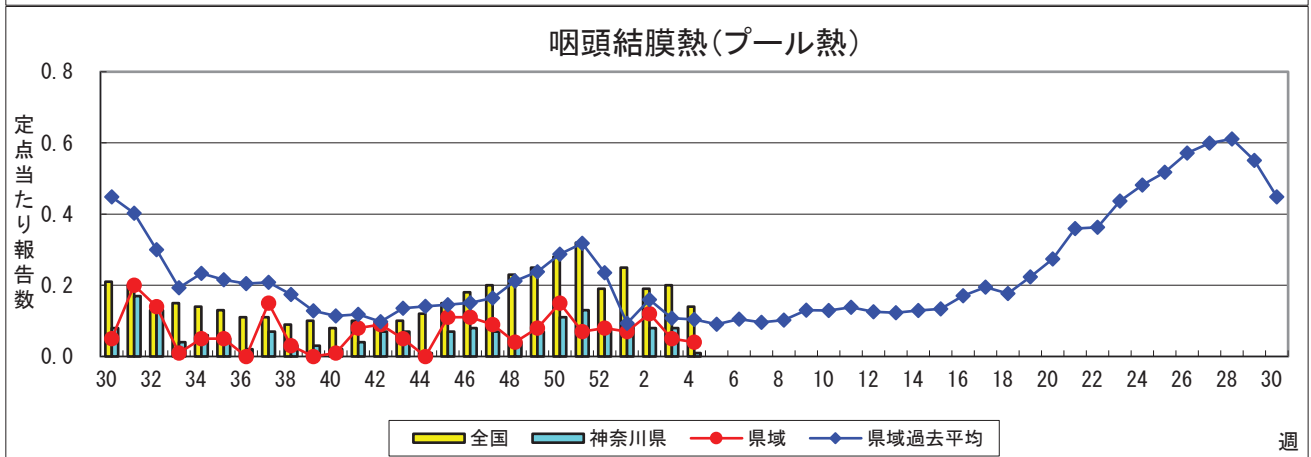
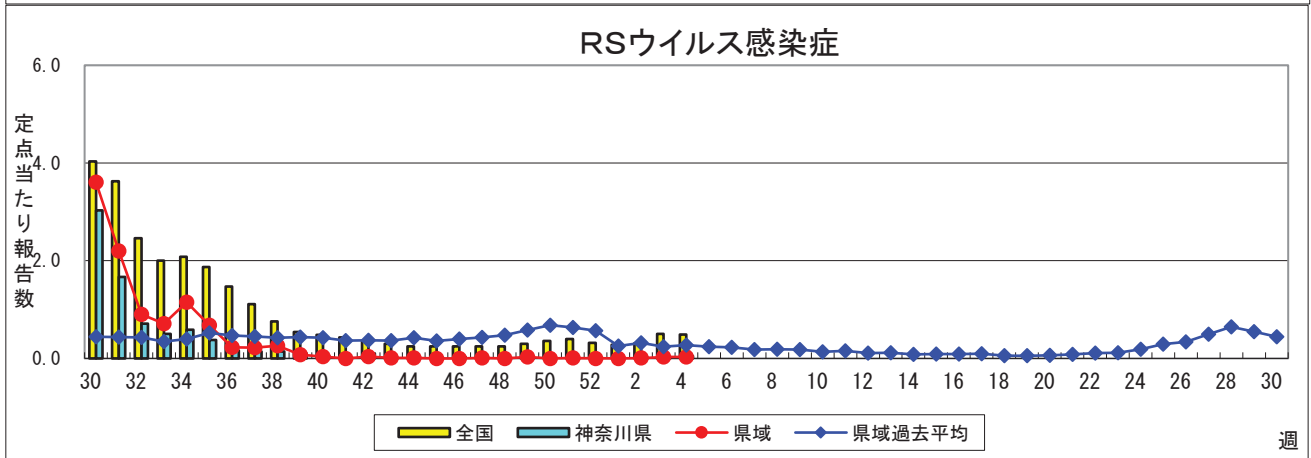
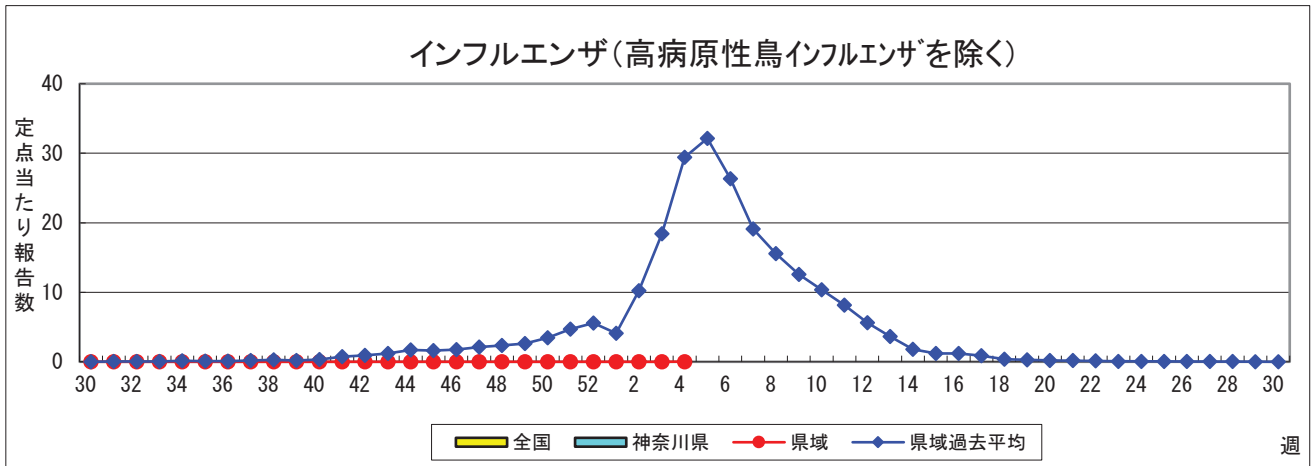

感染性胃腸炎

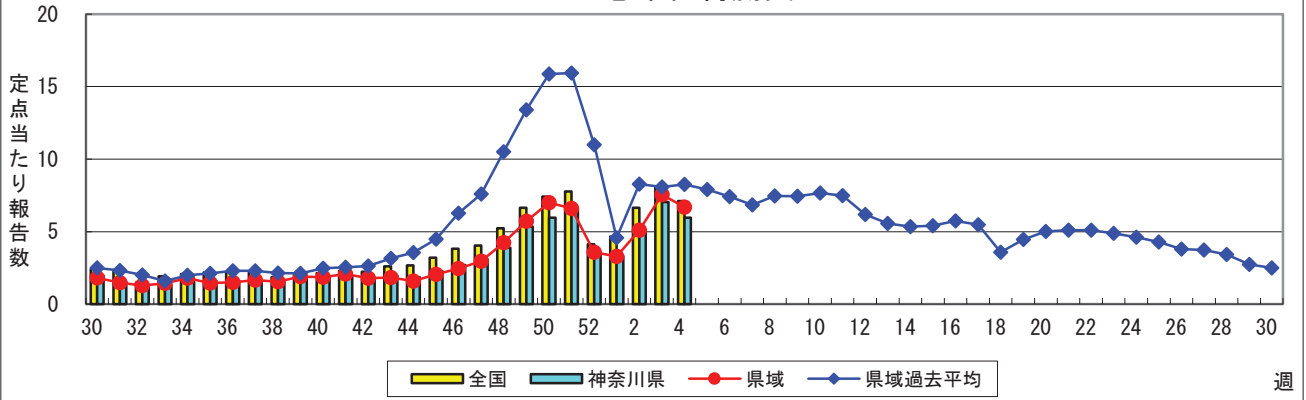

水痘(水ぼうそう)

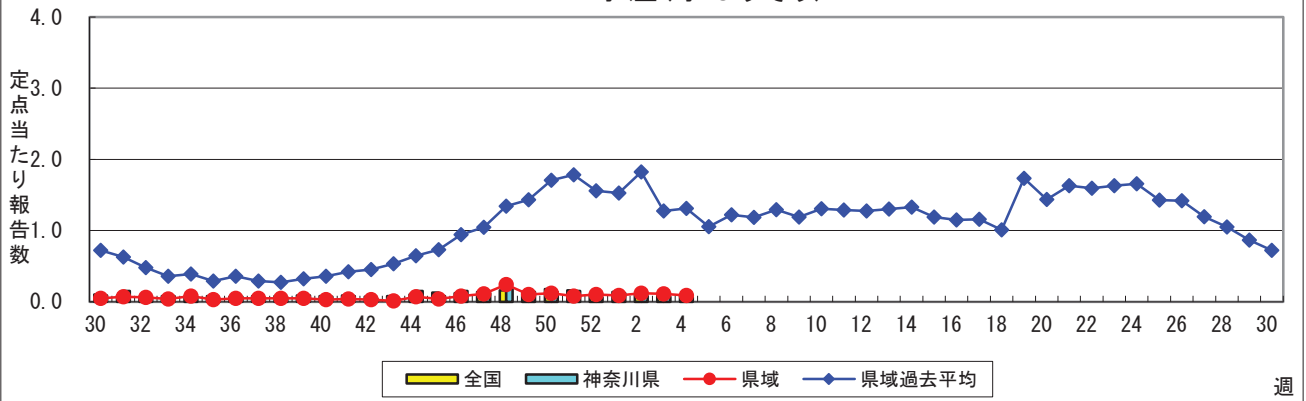

手足口病

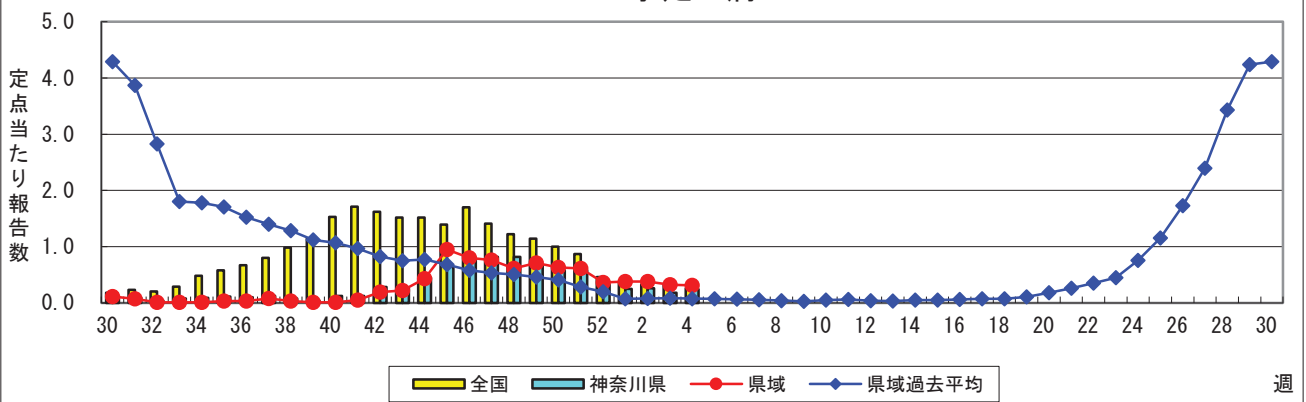

伝染性紅斑(リンゴ病)

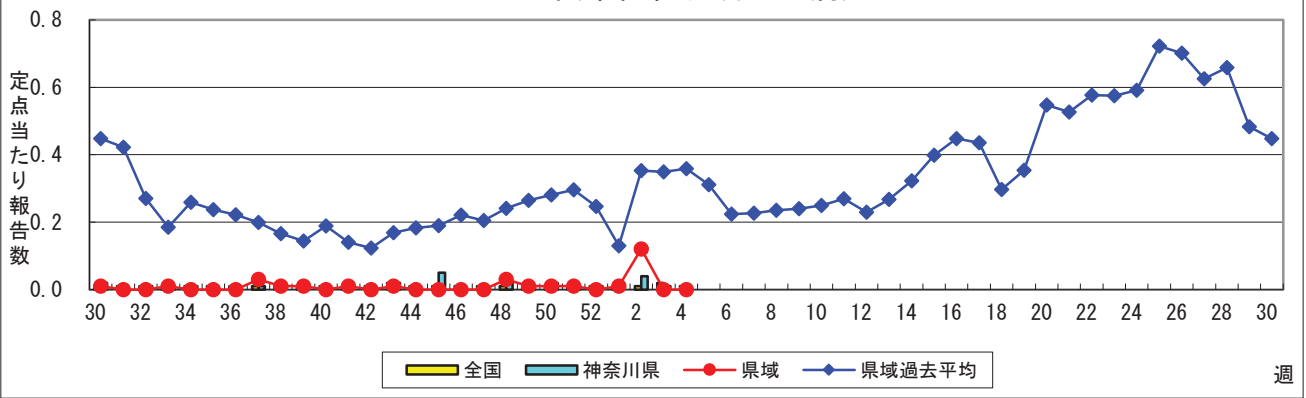

突発性発しん

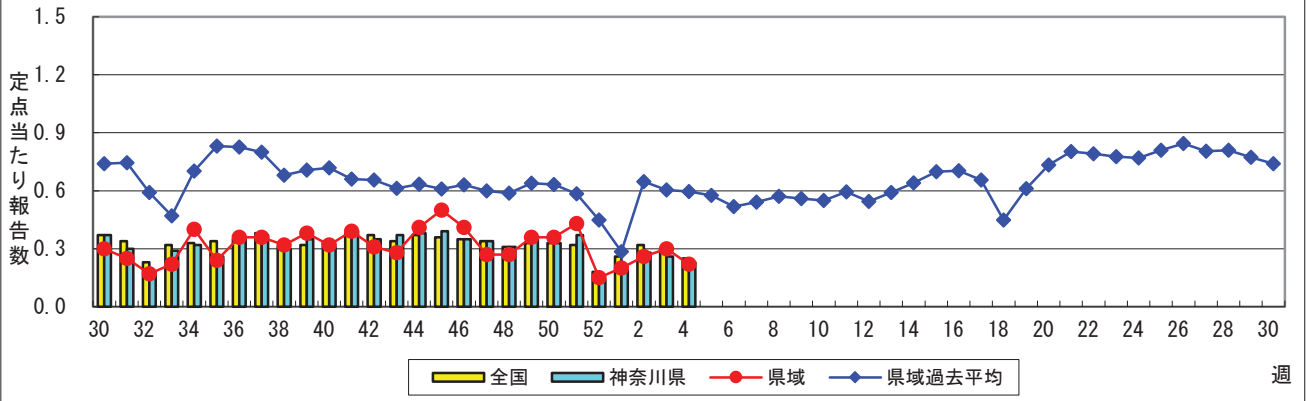

ヘルパンギーナ

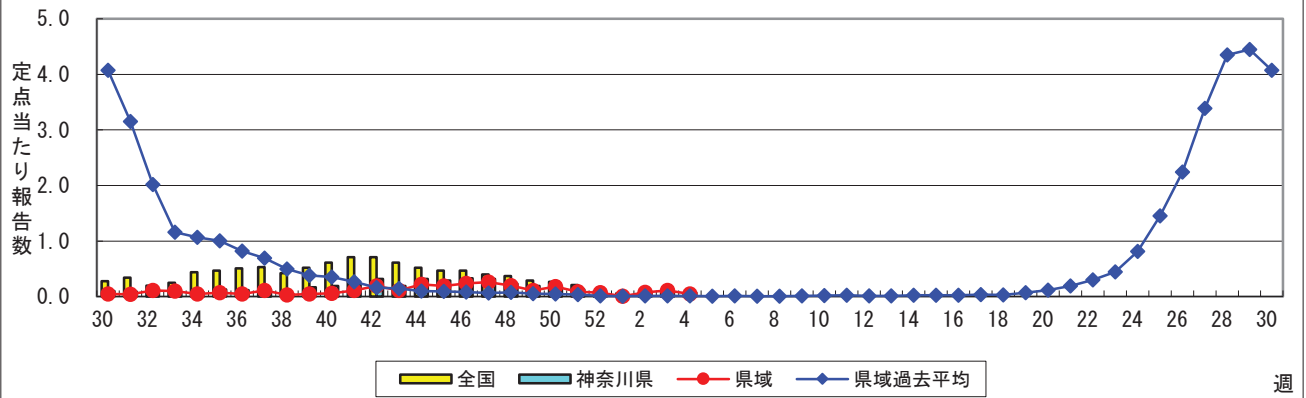

流行性耳下腺炎(おたふくかぜ)

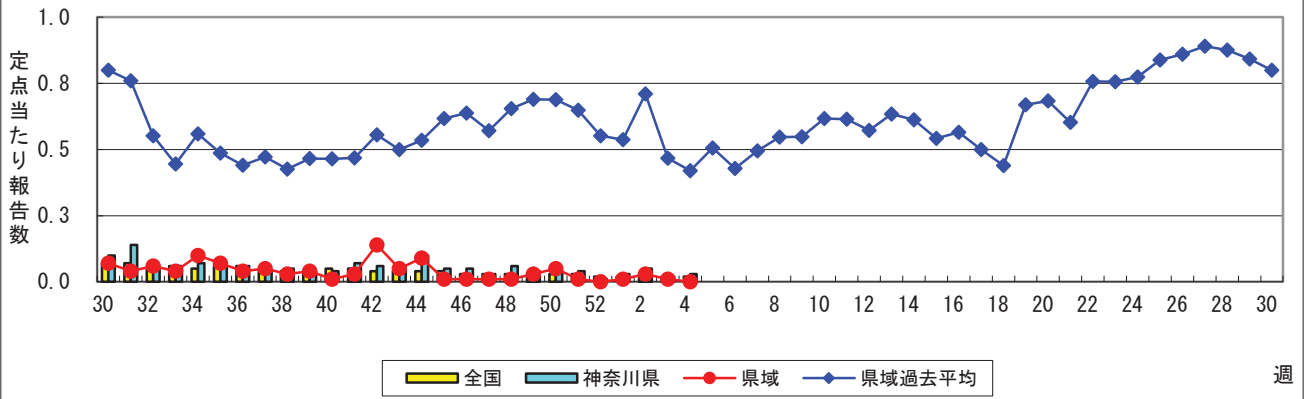

急性出血性結膜炎

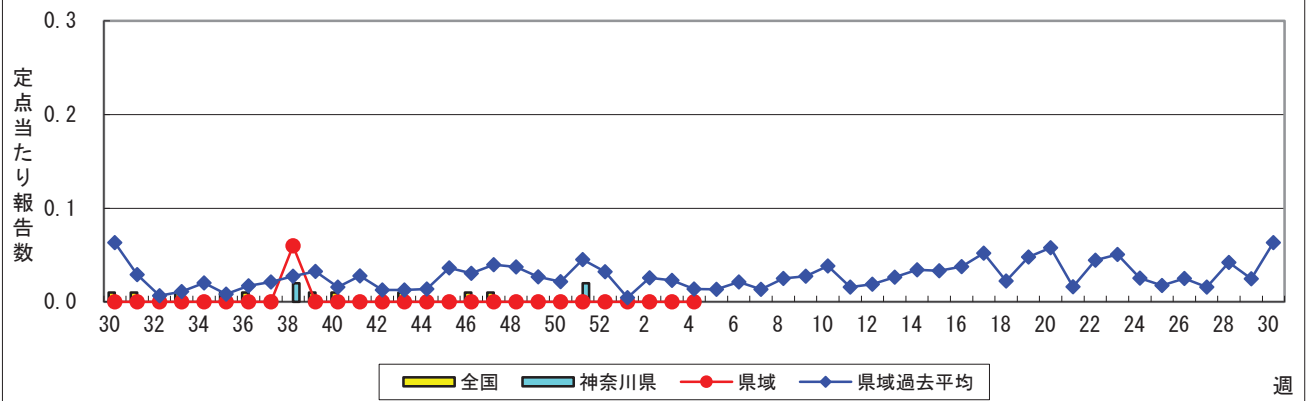

流行性角結膜炎

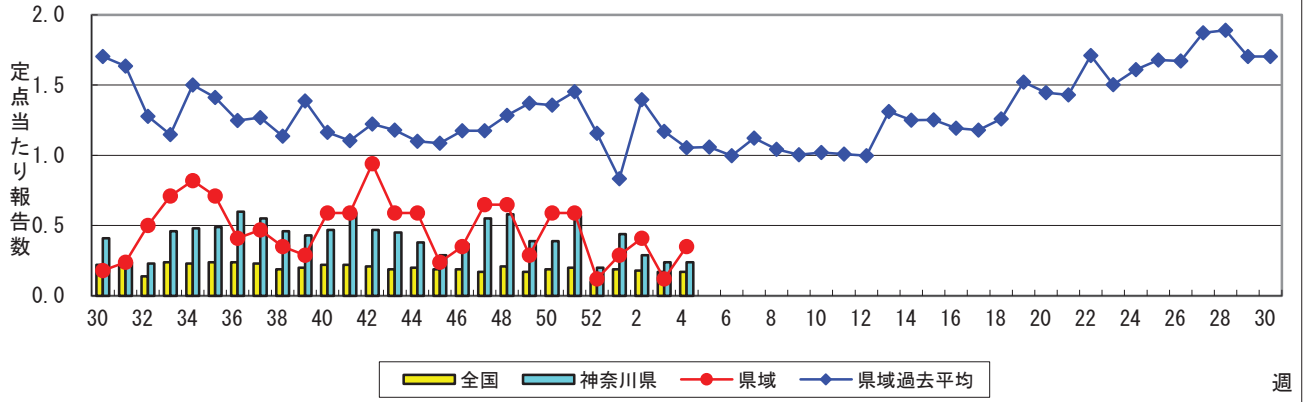

細菌性髄膜炎

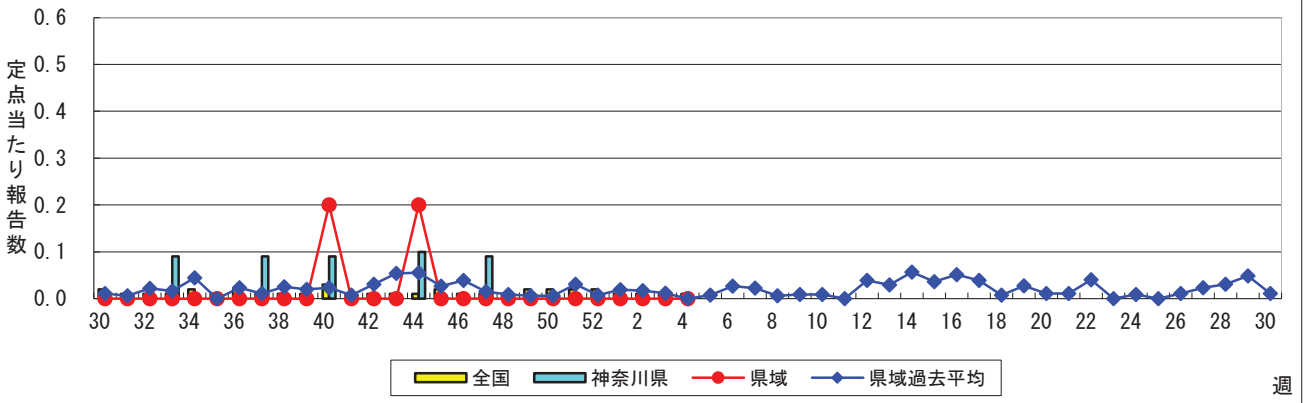

無菌性髄膜炎

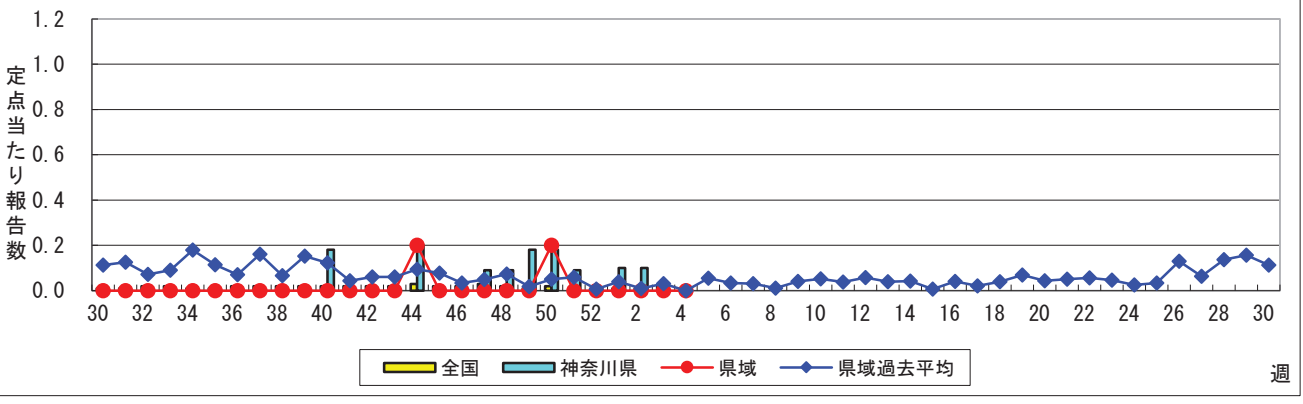

マイコプラズマ肺炎

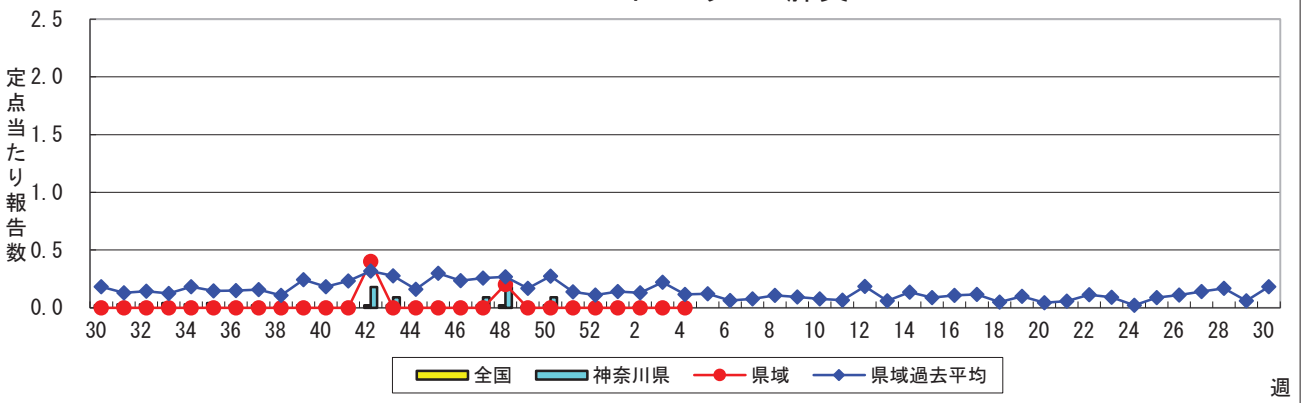

クラミジア肺炎(オウム病を除く)

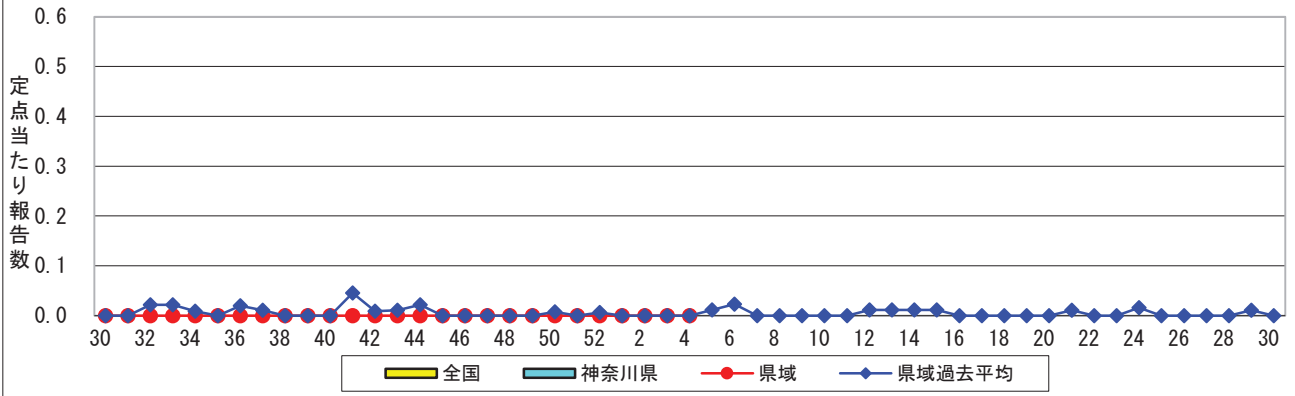

感染性胃腸炎(ロタウイルス)



表1 報告数・定点当たり報告数 疾病、政令市・保健所別 (その1)

2022年04週(01月24日~01月30日)

| 神奈川県 | インフルエンザ (高病原性鳥インフルエンザを 除く) | | RSウイルス感染症 | | 咽頭結膜熱 | | A群溶血性レンサ球菌 咽頭炎 | | 感染性胃腸炎 | |
|-------------------------|----------------------------------|-------|-----------|-------|-------|-------|-------------------|-------|--------|-------|
| | 報告数 | 定点当たり | 報告数 | 定点当たり | 報告数 | 定点当たり | 報告数 | 定点当たり | 報告数 | 定点当たり |
| 全県 | 7 | 0.02 | 10 | 0.05 | 3 | 0.01 | 80 | 0.37 | 1,299 | 5.96 |
| 横浜市 | 2 | 0.02 | 7 | 0.09 | - | - | 11 | 0.14 | 407 | 5.15 |
| 川崎市 | 1 | 0.02 | 1 | 0.03 | - | - | 22 | 0.59 | 257 | 6.95 |
| 相模原市 | 2 | 0.06 | - | - | - | - | 42 | 1.50 | 139 | 4.96 |
| 県域 (横浜市、川崎市、相模原市を除く) | 2 | 0.02 | 2 | 0.03 | 3 | 0.04 | 5 | 0.07 | 496 | 6.70 |
| 横須賀市 | - | - | 1 | 0.11 | - | - | - | - | 57 | 6.33 |
| 藤沢市 | - | - | - | - | - | - | 1 | 0.10 | 59 | 5.90 |
| 茅ヶ崎市 | 1 | 0.09 | - | - | 1 | 0.14 | 1 | 0.14 | 38 | 5.43 |
| 平塚 | - | - | - | - | - | - | - | - | 65 | 9.29 |
| 平塚 秦野センター | - | - | - | - | 1 | 0.17 | 2 | 0.33 | 68 | 11.33 |
| 鎌倉 | - | - | - | - | - | - | - | - | 35 | 5.83 |
| 鎌倉 三崎センター | - | - | - | - | - | - | - | - | 7 | 3.50 |
| 小田原 | - | - | - | - | - | - | 1 | 0.17 | 41 | 6.83 |
| 小田原 足柄上センター | - | - | - | - | - | - | - | - | 1 | 0.33 |
| 厚木 | 1 | 0.06 | 1 | 0.09 | 1 | 0.09 | - | - | 86 | 7.82 |
| 厚木 大和センター | - | - | - | - | - | - | - | - | 39 | 5.57 |

| 神奈川県 | 水痘 | | 手足口病 | | 伝染性紅斑 | | 突発性発しん | |
|-------------------------|-----|-------|------|-------|-------|-------|--------|-------|
| | 報告数 | 定点当たり | 報告数 | 定点当たり | 報告数 | 定点当たり | 報告数 | 定点当たり |
| 全県 | 14 | 0.06 | 52 | 0.24 | - | - | 51 | 0.23 |
| 横浜市 | 6 | 0.08 | 24 | 0.30 | - | - | 23 | 0.29 |
| 川崎市 | 1 | 0.03 | 5 | 0.14 | - | - | 7 | 0.19 |
| 相模原市 | - | - | - | - | - | - | 5 | 0.18 |
| 県域 (横浜市、川崎市、相模原市を除く) | 7 | 0.09 | 23 | 0.31 | - | - | 16 | 0.22 |
| 横須賀市 | - | - | 2 | 0.22 | - | - | 1 | 0.11 |
| 藤沢市 | 1 | 0.10 | 4 | 0.40 | - | - | 6 | 0.60 |
| 茅ヶ崎市 | - | - | 4 | 0.57 | - | - | - | - |
| 平塚 | - | - | 4 | 0.57 | - | - | - | - |
| 平塚 秦野センター | 3 | 0.50 | 5 | 0.83 | - | - | 3 | 0.50 |
| 鎌倉 | - | - | 1 | 0.17 | - | - | - | - |
| 鎌倉 三崎センター | 2 | 1.00 | - | - | - | - | - | - |
| 小田原 | - | - | 3 | 0.50 | - | - | 2 | 0.33 |
| 小田原 足柄上センター | - | - | - | - | - | - | - | - |
| 厚木 | 1 | 0.09 | - | - | - | - | 4 | 0.36 |
| 厚木 大和センター | - | - | - | - | - | - | - | - |

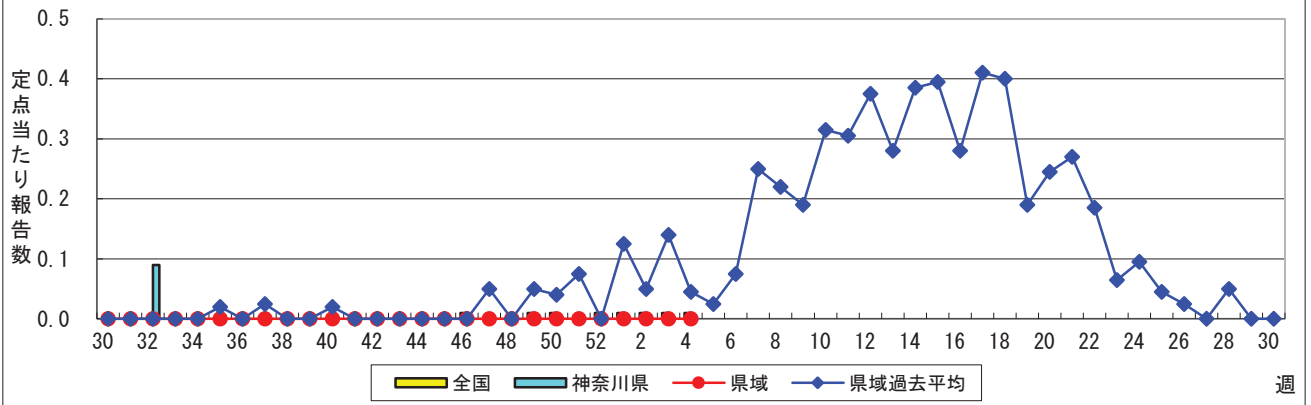
| 神奈川県 | ヘルパンギーナ | | 流行性耳下腺炎 | | 急性出血性結膜炎 | | 流行性角結膜炎 | | 細菌性髄膜炎 | |
|-------------------------|---------|-------|---------|-------|----------|-------|---------|-------|--------|-------|
| | 報告数 | 定点当たり | 報告数 | 定点当たり | 報告数 | 定点当たり | 報告数 | 定点当たり | 報告数 | 定点当たり |
| 全県 | 15 | 0.07 | 7 | 0.03 | - | - | 12 | 0.24 | - | - |
| 横浜市 | 9 | 0.11 | 5 | 0.06 | - | - | 4 | 0.19 | - | - |
| 川崎市 | 1 | 0.03 | 1 | 0.03 | - | - | - | - | - | - |
| 相模原市 | 1 | 0.04 | 1 | 0.04 | - | - | 2 | 0.50 | - | - |
| 県域 (横浜市、川崎市、相模原市を除く) | 4 | 0.05 | - | - | - | - | 6 | 0.35 | - | - |
| 横須賀市 | 1 | 0.11 | - | - | - | - | 3 | 1.50 | - | - |
| 藤沢市 | - | - | - | - | - | - | - | - | - | - |
| 茅ヶ崎市 | - | - | - | - | - | - | - | - | ... | ... |
| 平塚 | - | - | - | - | - | - | - | - | - | - |
| 平塚 秦野センター | 3 | 0.50 | - | - | - | - | - | - | ... | ... |
| 鎌倉 | - | - | - | - | - | - | - | - | ... | ... |
| 鎌倉 三崎センター | - | - | - | - | ... | ... | ... | ... | ... | ... |
| 小田原 | - | - | - | - | - | - | 1 | 1.00 | ... | ... |
| 小田原 足柄上センター | - | - | - | - | ... | ... | ... | ... | - | - |
| 厚木 | - | - | - | - | - | - | 2 | 0.67 | - | - |
| 厚木 大和センター | - | - | - | - | - | - | - | - | ... | ... |

表2 報告数・定点当たり報告数、疾病・年齢階級別
(全県及び横浜市・川崎市・相模原市を除く県域) (その1)

2022年04週(01月24日～01月30日)

*表2は、各保健福祉事務所からの最新の報告をもとに作成しているため、国の還元データである表1および表3の数値と一致しないことがあります。

| インフルエンザ定点 | 項目 | 合計 | ～5か月 | ～11か月 | 1歳 | 2 | 3 | 4 | 5 | 6 | 7 | 8 | |
|----------------------------------|----|-------|------|-------|----|------|------|------|------|------|------|---|------|
| インフルエンザ (高病原性鳥インフル エンザを除く) | 全国 | 報告数 | 55 | - | - | 2 | 3 | 4 | 3 | 2 | 2 | - | 1 |
| | | 定点当たり | 0.01 | - | - | 0.00 | 0.00 | 0.00 | 0.00 | 0.00 | 0.00 | - | 0.00 |
| | 全県 | 報告数 | 7 | - | - | 1 | 1 | - | 1 | - | - | - | 1 |
| | | 定点当たり | 0.02 | - | - | 0.00 | 0.00 | - | 0.00 | - | - | - | 0.00 |
| | 県域 | 報告数 | 2 | - | - | 1 | - | - | - | - | - | - | - |
| | | 定点当たり | 0.02 | - | - | 0.01 | - | - | - | - | - | - | - |

| 小児科定点 | 項目 | 合計 | ～5か月 | ～11か月 | 1歳 | 2 | 3 | 4 | 5 | 6 | 7 | 8 | |
|-----------------------|----|-------|--------|-------|------|-------|-------|-------|-------|-------|-------|------|------|
| RSウイルス 感染症 | 全国 | 報告数 | 1,523 | 157 | 176 | 469 | 366 | 216 | 69 | 45 | 14 | 1 | 4 |
| | | 定点当たり | 0.49 | 0.05 | 0.06 | 0.15 | 0.12 | 0.07 | 0.02 | 0.01 | 0.00 | 0.00 | 0.00 |
| | 全県 | 報告数 | 10 | - | 2 | 1 | 2 | - | 1 | 2 | - | - | 1 |
| | | 定点当たり | 0.05 | - | 0.01 | 0.00 | 0.01 | - | 0.00 | 0.01 | - | - | 0.00 |
| | 県域 | 報告数 | 2 | - | 1 | - | - | - | 1 | - | - | - | - |
| | | 定点当たり | 0.03 | - | 0.01 | - | - | - | 0.01 | - | - | - | - |
| 咽頭結膜熱 | 全国 | 報告数 | 451 | 3 | 40 | 191 | 88 | 56 | 27 | 21 | 11 | 3 | 3 |
| | | 定点当たり | 0.14 | 0.00 | 0.01 | 0.06 | 0.03 | 0.02 | 0.01 | 0.01 | 0.00 | 0.00 | 0.00 |
| | 全県 | 報告数 | 3 | - | - | 1 | 1 | - | - | 1 | - | - | - |
| | | 定点当たり | 0.01 | - | - | 0.00 | 0.00 | - | - | 0.00 | - | - | - |
| | 県域 | 報告数 | 3 | - | - | 1 | 1 | - | - | 1 | - | - | - |
| | | 定点当たり | 0.04 | - | - | 0.01 | 0.01 | - | - | 0.01 | - | - | - |
| A群溶血性 レンサ球菌 咽頭炎 | 全国 | 報告数 | 1,508 | 1 | 13 | 108 | 137 | 178 | 171 | 152 | 148 | 111 | 100 |
| | | 定点当たり | 0.48 | 0.00 | 0.00 | 0.03 | 0.04 | 0.06 | 0.05 | 0.05 | 0.05 | 0.04 | 0.03 |
| | 全県 | 報告数 | 80 | - | 1 | 3 | 8 | 8 | 11 | 6 | 4 | 7 | 6 |
| | | 定点当たり | 0.37 | - | 0.00 | 0.01 | 0.04 | 0.04 | 0.05 | 0.03 | 0.02 | 0.03 | 0.03 |
| | 県域 | 報告数 | 5 | - | - | 2 | - | - | - | 1 | - | - | - |
| | | 定点当たり | 0.07 | - | - | 0.03 | - | - | - | 0.01 | - | - | - |
| 感染性胃腸炎 | 全国 | 報告数 | 22,294 | 126 | 910 | 3,655 | 3,556 | 2,950 | 2,341 | 1,836 | 1,339 | 811 | 709 |
| | | 定点当たり | 7.10 | 0.04 | 0.29 | 1.16 | 1.13 | 0.94 | 0.75 | 0.59 | 0.43 | 0.26 | 0.23 |
| | 全県 | 報告数 | 1,299 | 6 | 46 | 214 | 211 | 177 | 124 | 106 | 75 | 46 | 35 |
| | | 定点当たり | 5.96 | 0.03 | 0.21 | 0.98 | 0.97 | 0.81 | 0.57 | 0.49 | 0.34 | 0.21 | 0.16 |
| | 県域 | 報告数 | 496 | 2 | 16 | 79 | 87 | 71 | 61 | 29 | 30 | 18 | 12 |
| | | 定点当たり | 6.70 | 0.03 | 0.22 | 1.07 | 1.18 | 0.96 | 0.82 | 0.39 | 0.41 | 0.24 | 0.16 |
| 水痘 | 全国 | 報告数 | 252 | 2 | 16 | 29 | 20 | 14 | 20 | 28 | 12 | 15 | 23 |
| | | 定点当たり | 0.08 | 0.00 | 0.01 | 0.01 | 0.01 | 0.00 | 0.01 | 0.01 | 0.00 | 0.00 | 0.01 |
| | 全県 | 報告数 | 14 | 1 | - | 2 | 1 | 1 | 1 | 1 | - | - | 2 |
| | | 定点当たり | 0.06 | 0.00 | - | 0.01 | 0.00 | 0.00 | 0.00 | 0.00 | - | - | 0.01 |
| | 県域 | 報告数 | 7 | - | - | - | 1 | 1 | 1 | - | - | - | 1 |
| | | 定点当たり | 0.09 | - | - | - | 0.01 | 0.01 | 0.01 | - | - | - | 0.01 |

| インフルエンザ定点 | 項目 | 9 | 10-14 | 15-19 | 20-29 | 30-39 | 40-49 | 50-59 | 60-69 | 70-79 | 80歳以上 | |
|----------------------------------|----|-------|-------|-------|-------|-------|-------|-------|-------|-------|-------|------|
| インフルエンザ (高病原性鳥インフル エンザを除く) | 全国 | 報告数 | 1 | 7 | 5 | 8 | 2 | - | 1 | 5 | 5 | 4 |
| | | 定点当たり | 0.00 | 0.00 | 0.00 | 0.00 | 0.00 | - | 0.00 | 0.00 | 0.00 | 0.00 |
| | 全県 | 報告数 | - | 2 | - | 1 | - | - | - | - | - | - |
| | | 定点当たり | - | 0.01 | - | 0.00 | - | - | - | - | - | - |
| | 県域 | 報告数 | - | 1 | - | - | - | - | - | - | - | - |
| | | 定点当たり | - | 0.01 | - | - | - | - | - | - | - | - |

| 小児科定点 | 項目 | 9 | 10-14 | 15-19 | 20歳以上 | |
|-----------------------|----|-------|-------|-------|-------|-------|
| RSウイルス 感染症 | 全国 | 報告数 | 2 | 1 | - | 3 |
| | | 定点当たり | 0.00 | 0.00 | - | 0.00 |
| | 全県 | 報告数 | 1 | - | - | - |
| | | 定点当たり | 0.00 | - | - | - |
| | 県域 | 報告数 | - | - | - | - |
| | | 定点当たり | - | - | - | - |
| 咽頭結膜熱 | 全国 | 報告数 | 3 | 2 | - | 3 |
| | | 定点当たり | 0.00 | 0.00 | - | 0.00 |
| | 全県 | 報告数 | - | - | - | - |
| | | 定点当たり | - | - | - | - |
| | 県域 | 報告数 | - | - | - | - |
| | | 定点当たり | - | - | - | - |
| A群溶血性 レンサ球菌 咽頭炎 | 全国 | 報告数 | 62 | 214 | 36 | 77 |
| | | 定点当たり | 0.02 | 0.07 | 0.01 | 0.02 |
| | 全県 | 報告数 | 3 | 15 | 2 | 6 |
| | | 定点当たり | 0.01 | 0.07 | 0.01 | 0.03 |
| | 県域 | 報告数 | 1 | 1 | - | - |
| | | 定点当たり | 0.01 | 0.01 | - | - |
| 感染性胃腸炎 | 全国 | 報告数 | 591 | 1,722 | 318 | 1,430 |
| | | 定点当たり | 0.19 | 0.55 | 0.10 | 0.46 |
| | 全県 | 報告数 | 40 | 101 | 19 | 99 |
| | | 定点当たり | 0.18 | 0.46 | 0.09 | 0.45 |
| | 県域 | 報告数 | 13 | 42 | 8 | 28 |
| | | 定点当たり | 0.18 | 0.57 | 0.11 | 0.38 |
| 水痘 | 全国 | 報告数 | 17 | 43 | 5 | 8 |
| | | 定点当たり | 0.01 | 0.01 | 0.00 | 0.00 |
| | 全県 | 報告数 | - | 3 | 1 | 1 |
| | | 定点当たり | - | 0.01 | 0.00 | 0.00 |
| | 県域 | 報告数 | - | 2 | 1 | - |
| | | 定点当たり | - | 0.03 | 0.01 | - |

表2 報告数・定点当たり報告数、疾病・年齢階級別
(全県及び横浜市・川崎市・相模原市を除く県域) (その3)

2022年04週(01月24日~01月30日)

*表2は、各保健福祉事務所からの最新の報告をもとに作成しているため、国の還元データである表1および表3の数値と一致しないことがあります。

| 眼科定点 | | 項目 | 合計 | ~5か月 | ~11か月 | 1歳 | 2 | 3 | 4 | 5 | 6 | 7 | 8 |
|----------|----|-------|------|------|-------|------|------|------|------|------|------|---|---|
| 急性出血性結膜炎 | 全国 | 報告数 | 3 | - | - | - | - | - | - | - | - | - | - |
| | | 定点当たり | 0.00 | - | - | - | - | - | - | - | - | - | - |
| | 全県 | 報告数 | - | - | - | - | - | - | - | - | - | - | - |
| | | 定点当たり | - | - | - | - | - | - | - | - | - | - | - |
| | 県域 | 報告数 | - | - | - | - | - | - | - | - | - | - | - |
| | | 定点当たり | - | - | - | - | - | - | - | - | - | - | - |
| 流行性角結膜炎 | 全国 | 報告数 | 120 | - | - | 5 | 1 | 1 | 2 | 2 | 1 | - | - |
| | | 定点当たり | 0.17 | - | - | 0.01 | 0.00 | 0.00 | 0.00 | 0.00 | 0.00 | - | - |
| | 全県 | 報告数 | 12 | - | - | 1 | - | - | - | - | - | - | - |
| | | 定点当たり | 0.24 | - | - | 0.02 | - | - | - | - | - | - | - |
| | 県域 | 報告数 | 6 | - | - | 1 | - | - | - | - | - | - | - |
| | | 定点当たり | 0.35 | - | - | 0.06 | - | - | - | - | - | - | - |

| 基幹定点(週報) | | 項目 | 合計 | 0歳 | 1-4 | 5-9 | 10-14 | 15-19 | 20-24 | 25-29 | 30-34 | 35-39 | 40-44 |
|----------------------|----|-------|------|------|------|------|-------|-------|-------|-------|-------|-------|-------|
| 細菌性髄膜炎 | 全国 | 報告数 | 6 | 1 | - | - | - | - | - | - | - | - | - |
| | | 定点当たり | 0.01 | 0.00 | - | - | - | - | - | - | - | - | - |
| | 全県 | 報告数 | - | - | - | - | - | - | - | - | - | - | - |
| | | 定点当たり | - | - | - | - | - | - | - | - | - | - | - |
| | 県域 | 報告数 | - | - | - | - | - | - | - | - | - | - | - |
| | | 定点当たり | - | - | - | - | - | - | - | - | - | - | - |
| 無菌性髄膜炎 | 全国 | 報告数 | 4 | - | - | 1 | - | - | - | 1 | 1 | 1 | - |
| | | 定点当たり | 0.01 | - | - | 0.00 | - | - | - | 0.00 | 0.00 | 0.00 | - |
| | 全県 | 報告数 | - | - | - | - | - | - | - | - | - | - | - |
| | | 定点当たり | - | - | - | - | - | - | - | - | - | - | - |
| | 県域 | 報告数 | - | - | - | - | - | - | - | - | - | - | - |
| | | 定点当たり | - | - | - | - | - | - | - | - | - | - | - |
| マイコプラズマ肺炎 | 全国 | 報告数 | 6 | - | 1 | - | 1 | - | - | - | - | 1 | - |
| | | 定点当たり | 0.01 | - | 0.00 | - | 0.00 | - | - | - | - | 0.00 | - |
| | 全県 | 報告数 | - | - | - | - | - | - | - | - | - | - | - |
| | | 定点当たり | - | - | - | - | - | - | - | - | - | - | - |
| | 県域 | 報告数 | - | - | - | - | - | - | - | - | - | - | - |
| | | 定点当たり | - | - | - | - | - | - | - | - | - | - | - |
| クラミジア肺炎 (オウム病を除く) | 全国 | 報告数 | 1 | - | - | - | - | - | - | - | - | - | - |
| | | 定点当たり | 0.00 | - | - | - | - | - | - | - | - | - | - |
| | 全県 | 報告数 | - | - | - | - | - | - | - | - | - | - | - |
| | | 定点当たり | - | - | - | - | - | - | - | - | - | - | - |
| | 県域 | 報告数 | - | - | - | - | - | - | - | - | - | - | - |
| | | 定点当たり | - | - | - | - | - | - | - | - | - | - | - |
| 感染性胃腸炎 (ロタウイルス) | 全国 | 報告数 | 5 | - | 2 | 1 | 1 | 1 | - | - | - | - | - |
| | | 定点当たり | 0.01 | - | 0.00 | 0.00 | 0.00 | 0.00 | - | - | - | - | - |
| | 全県 | 報告数 | - | - | - | - | - | - | - | - | - | - | - |
| | | 定点当たり | - | - | - | - | - | - | - | - | - | - | - |
| | 県域 | 報告数 | - | - | - | - | - | - | - | - | - | - | - |
| | | 定点当たり | - | - | - | - | - | - | - | - | - | - | - |

| 眼科定点 | | 項目 | 9 | 10-14 | 15-19 | 20-29 | 30-39 | 40-49 | 50-59 | 60-69 | 70歳以上 |
|----------|----|-------|---|-------|-------|-------|-------|-------|-------|-------|-------|
| 急性出血性結膜炎 | 全国 | 報告数 | - | - | - | - | 1 | - | 1 | - | 1 |
| | | 定点当たり | - | - | - | - | 0.00 | - | 0.00 | - | 0.00 |
| | 全県 | 報告数 | - | - | - | - | - | - | - | - | - |
| | | 定点当たり | - | - | - | - | - | - | - | - | - |
| | 県域 | 報告数 | - | - | - | - | - | - | - | - | - |
| | | 定点当たり | - | - | - | - | - | - | - | - | - |
| 流行性角結膜炎 | 全国 | 報告数 | - | 2 | 5 | 26 | 24 | 17 | 16 | 9 | 9 |
| | | 定点当たり | - | 0.00 | 0.01 | 0.04 | 0.03 | 0.02 | 0.02 | 0.01 | 0.01 |
| | 全県 | 報告数 | - | - | - | 3 | 2 | 2 | 3 | 1 | - |
| | | 定点当たり | - | - | - | 0.06 | 0.04 | 0.04 | 0.06 | 0.02 | - |
| | 県域 | 報告数 | - | - | - | 2 | 1 | - | 2 | - | - |
| | | 定点当たり | - | - | - | 0.12 | 0.06 | - | 0.12 | - | - |

| 基幹定点(週報) | | 項目 | 45-49 | 50-54 | 55-59 | 60-64 | 65-69 | 70歳以上 |
|----------------------|----|-------|-------|-------|-------|-------|-------|-------|
| 細菌性髄膜炎 | 全国 | 報告数 | - | - | 1 | - | - | 4 |
| | | 定点当たり | - | - | 0.00 | - | - | 0.01 |
| | 全県 | 報告数 | - | - | - | - | - | - |
| | | 定点当たり | - | - | - | - | - | - |
| | 県域 | 報告数 | - | - | - | - | - | - |
| | | 定点当たり | - | - | - | - | - | - |
| 無菌性髄膜炎 | 全国 | 報告数 | - | - | - | - | - | |
| | | 定点当たり | - | - | - | - | - | |
| | 全県 | 報告数 | - | - | - | - | - | |
| | | 定点当たり | - | - | - | - | - | |
| | 県域 | 報告数 | - | - | - | - | - | |
| | | 定点当たり | - | - | - | - | - | |
| マイコプラズマ肺炎 | 全国 | 報告数 | - | 1 | - | - | 2 | |
| | | 定点当たり | - | 0.00 | - | - | 0.00 | |
| | 全県 | 報告数 | - | - | - | - | - | |
| | | 定点当たり | - | - | - | - | - | |
| | 県域 | 報告数 | - | - | - | - | - | |
| | | 定点当たり | - | - | - | - | - | |
| クラミジア肺炎 (オウム病を除く) | 全国 | 報告数 | - | - | - | - | 1 | |
| | | 定点当たり | - | - | - | - | 0.00 | |
| | 全県 | 報告数 | - | - | - | - | - | |
| | | 定点当たり | - | - | - | - | - | |
| | 県域 | 報告数 | - | - | - | - | - | |
| | | 定点当たり | - | - | - | - | - | |
| 感染性胃腸炎 (ロタウイルス) | 全国 | 報告数 | - | - | - | - | - | |
| | | 定点当たり | - | - | - | - | - | |
| | 全県 | 報告数 | - | - | - | - | - | |
| | | 定点当たり | - | - | - | - | - | |
| | 県域 | 報告数 | - | - | - | - | - | |
| | | 定点当たり | - | - | - | - | - | |

表3 5週前～今週の推移 (その1)
 (全県及び横浜市・川崎市・相模原市を除く県域)

2022年04週(01月24日～01月30日)

| 疾病名 | 項目 | | 5週前 | 4週前 | 3週前 | 2週前 | 1週前 | 今週 |
|---------------------------------|----|-------|-------------------------|-------------------------|-------------------------|-------------------------|-------------------------|-------------------------|
| | | | 51週 | 52週 | 01週 | 02週 | 03週 | 04週 |
| | | | (12月20日 ～12月26 日) | (12月27日 ～01月02 日) | (01月03日 ～01月09 日) | (01月10日 ～01月16 日) | (01月17日 ～01月23 日) | (01月24日 ～01月30 日) |
| インフルエンザ (高病原性鳥インフル ンザを除く) | 全県 | 報告数 | 1 | - | 1 | 2 | 6 | 7 |
| | | 定点当たり | 0.00 | - | 0.00 | 0.01 | 0.02 | 0.02 |
| | 県域 | 報告数 | 1 | - | - | - | 1 | 2 |
| | | 定点当たり | 0.01 | - | - | - | 0.01 | 0.02 |
| RSウイルス 感染症 | 全県 | 報告数 | 2 | 1 | 2 | 5 | 6 | 10 |
| | | 定点当たり | 0.01 | 0.00 | 0.01 | 0.02 | 0.03 | 0.05 |
| | 県域 | 報告数 | 1 | - | - | 1 | 2 | 2 |
| | | 定点当たり | 0.01 | - | - | 0.01 | 0.03 | 0.03 |
| 咽頭結膜熱 | 全県 | 報告数 | 29 | 16 | 19 | 18 | 17 | 3 |
| | | 定点当たり | 0.13 | 0.08 | 0.09 | 0.08 | 0.08 | 0.01 |
| | 県域 | 報告数 | 5 | 6 | 5 | 9 | 4 | 3 |
| | | 定点当たり | 0.07 | 0.08 | 0.07 | 0.12 | 0.05 | 0.04 |
| A群溶血性 レンサ球菌 咽頭炎 | 全県 | 報告数 | 98 | 40 | 31 | 70 | 79 | 80 |
| | | 定点当たり | 0.44 | 0.20 | 0.14 | 0.31 | 0.37 | 0.37 |
| | 県域 | 報告数 | 18 | 4 | 7 | 15 | 6 | 5 |
| | | 定点当たり | 0.24 | 0.06 | 0.09 | 0.20 | 0.08 | 0.07 |
| 感染性胃腸炎 | 全県 | 報告数 | 1,470 | 733 | 718 | 1,130 | 1,522 | 1,299 |
| | | 定点当たり | 6.56 | 3.59 | 3.32 | 5.07 | 7.05 | 5.96 |
| | 県域 | 報告数 | 489 | 258 | 244 | 378 | 559 | 496 |
| | | 定点当たり | 6.61 | 3.58 | 3.30 | 5.11 | 7.55 | 6.70 |
| 水痘 | 全県 | 報告数 | 33 | 13 | 26 | 17 | 15 | 14 |
| | | 定点当たり | 0.15 | 0.06 | 0.12 | 0.08 | 0.07 | 0.06 |
| | 県域 | 報告数 | 6 | 7 | 7 | 9 | 8 | 7 |
| | | 定点当たり | 0.08 | 0.10 | 0.09 | 0.12 | 0.11 | 0.09 |
| 手足口病 | 全県 | 報告数 | 130 | 67 | 55 | 58 | 38 | 52 |
| | | 定点当たり | 0.58 | 0.33 | 0.25 | 0.26 | 0.18 | 0.24 |
| | 県域 | 報告数 | 45 | 26 | 28 | 28 | 24 | 23 |
| | | 定点当たり | 0.61 | 0.36 | 0.38 | 0.38 | 0.32 | 0.31 |
| 伝染性紅斑 | 全県 | 報告数 | 3 | 2 | 1 | 10 | 3 | - |
| | | 定点当たり | 0.01 | 0.01 | 0.00 | 0.04 | 0.01 | - |
| | 県域 | 報告数 | 1 | - | 1 | 9 | - | - |
| | | 定点当たり | 0.01 | - | 0.01 | 0.12 | - | - |
| 突発性発しん | 全県 | 報告数 | 82 | 28 | 42 | 62 | 57 | 51 |
| | | 定点当たり | 0.37 | 0.14 | 0.19 | 0.28 | 0.26 | 0.23 |
| | 県域 | 報告数 | 32 | 11 | 15 | 19 | 22 | 16 |
| | | 定点当たり | 0.43 | 0.15 | 0.20 | 0.26 | 0.30 | 0.22 |

表3 5週前～今週の推移 (その2)
 (全県及び横浜市・川崎市・相模原市を除く県域)

2022年04週(01月24日～01月30日)

| 疾病名 | 項目 | | 5週前 | 4週前 | 3週前 | 2週前 | 1週前 | 今週 |
|--------------------------|----|-------|-------------------------|-------------------------|-------------------------|-------------------------|-------------------------|-------------------------|
| | | | 51週 | 52週 | 01週 | 02週 | 03週 | 04週 |
| | | | (12月20日 ～12月26 日) | (12月27日 ～01月02 日) | (01月03日 ～01月09 日) | (01月10日 ～01月16 日) | (01月17日 ～01月23 日) | (01月24日 ～01月30 日) |
| ヘルパンギーナ | 全県 | 報告数 | 29 | 10 | 4 | 15 | 17 | 15 |
| | | 定点当たり | 0.13 | 0.05 | 0.02 | 0.07 | 0.08 | 0.07 |
| | 県域 | 報告数 | 7 | 5 | 1 | 6 | 8 | 4 |
| | | 定点当たり | 0.09 | 0.07 | 0.01 | 0.08 | 0.11 | 0.05 |
| 流行性耳下腺炎 | 全県 | 報告数 | 8 | 2 | 6 | 11 | 4 | 7 |
| | | 定点当たり | 0.04 | 0.01 | 0.03 | 0.05 | 0.02 | 0.03 |
| | 県域 | 報告数 | 1 | - | 1 | 2 | 1 | - |
| | | 定点当たり | 0.01 | - | 0.01 | 0.03 | 0.01 | - |
| 急性出血性結膜炎 | 全県 | 報告数 | 1 | - | - | - | - | - |
| | | 定点当たり | 0.02 | - | - | - | - | - |
| | 県域 | 報告数 | - | - | - | - | - | - |
| | | 定点当たり | - | - | - | - | - | - |
| 流行性角結膜炎 | 全県 | 報告数 | 28 | 8 | 20 | 14 | 12 | 12 |
| | | 定点当たり | 0.57 | 0.20 | 0.44 | 0.29 | 0.24 | 0.24 |
| | 県域 | 報告数 | 10 | 2 | 5 | 7 | 2 | 6 |
| | | 定点当たり | 0.59 | 0.12 | 0.29 | 0.41 | 0.12 | 0.35 |
| 細菌性髄膜炎 | 全県 | 報告数 | - | - | - | - | - | - |
| | | 定点当たり | - | - | - | - | - | - |
| | 県域 | 報告数 | - | - | - | - | - | - |
| | | 定点当たり | - | - | - | - | - | - |
| 無菌性髄膜炎 | 全県 | 報告数 | 1 | - | 1 | 1 | - | - |
| | | 定点当たり | 0.09 | - | 0.10 | 0.10 | - | - |
| | 県域 | 報告数 | - | - | - | - | - | - |
| | | 定点当たり | - | - | - | - | - | - |
| マイコプラズマ肺炎 | 全県 | 報告数 | - | - | - | - | - | - |
| | | 定点当たり | - | - | - | - | - | - |
| | 県域 | 報告数 | - | - | - | - | - | - |
| | | 定点当たり | - | - | - | - | - | - |
| クラミジア肺炎 (オウム病を 除く) | 全県 | 報告数 | - | - | - | - | - | - |
| | | 定点当たり | - | - | - | - | - | - |
| | 県域 | 報告数 | - | - | - | - | - | - |
| | | 定点当たり | - | - | - | - | - | - |
| 感染性胃腸炎 (ロタウイルス) | 全県 | 報告数 | - | - | - | - | - | - |
| | | 定点当たり | - | - | - | - | - | - |
| | 県域 | 報告数 | - | - | - | - | - | - |
| | | 定点当たり | - | - | - | - | - | - |