



神奈川県感染症発生情報（42週報）

（2020年10月12日～10月18日）

<http://www.eiken.pref.kanagawa.jp/>



今週の注目感染症

～レプトスピラ症～ 病原性レプトスピラという細菌による感染症で、風邪様症状のみの軽症型から黄疸、出血、腎障害を伴う重症型(ワイル病)まで様々な病態がみられます。熱帯、亜熱帯地方に多くみられ、国内では沖縄県で発生しています。保菌動物(ネズミなど)の尿で汚染された水や土壌から経皮的あるいは経口的に感染します。神奈川県内の過去の報告でも、東南アジアや沖縄県で川のレジャーの際に感染した例が多くなっています。流行地域では不用意に水に入らないこと、特に洪水の後には水や土壌が汚染されるため、絶対に入らないことが感染予防に重要です。

～新型コロナウイルス感染症～ 今週の報告数は434例となり、前週(372例)より増加しています。引き続き身体的距離の確保、マスクの着用、手洗い、3密(密集、密接、密閉)の回避などに注意し、感染を予防しましょう。

今週の全数把握対象疾患

(当該週の国による集計及び各保健福祉事務所からの報告をもとに期日を決めて集計しているため、集計数が前後することがあります。)

| 分類 | 対象疾患 | 内訳 | | | | 神奈川県 (今週) | 神奈川県 (2020年累計) |
|----|--------------------|----|-----|-----|------|--------------|-------------------|
| | | 県域 | 横浜市 | 川崎市 | 相模原市 | | |
| 二類 | 結核 | 3 | 8 | 8 | 5 | 24 | 903 |
| 三類 | 腸管出血性大腸菌感染症 | | 2 | | | 2 | 145 |
| 四類 | E型肝炎 | | 2 | 1 | | 3 | 28 |
| | レジオネラ症 | | 1 | | 1 | 2 | 89 |
| | レプトスピラ症 | | 1 | | | 1 | 1 |
| 五類 | アメーバ赤痢 | | 1 | | | 1 | 43 |
| | カルバペネム耐性腸内細菌科細菌感染症 | 3 | 1 | | | 4 | 91 |
| | 劇症型溶血性レンサ球菌感染症 | 1 | | 1 | 1 | 3 | 39 |
| | 後天性免疫不全症候群 | | 2 | | | 2 | 47 |
| | 水痘(入院例) | | 1 | | | 1 | 22 |
| | 梅毒 | 2 | 2 | | | 4 | 169 |

全数把握対象疾患情報

- 結核24例：年齢群は10歳代1例、20歳代1例、30歳代4例、40歳代2例、50歳代1例、60歳代3例、70歳代6例、80歳代6例、病型は肺結核11例、肺結核及び結核性胸膜炎1例、結核性胸膜炎3例、リンパ節結核2例、粟粒結核1例、無症状病原体保有者6例
- 腸管出血性大腸菌感染症2例：年齢群は20歳代1例、30歳代1例、血清型・毒素型はO157VT1VT2 1例、O血清型不明VT2 1例、推定感染経路は接触感染1例、不明1例、推定感染地域は神奈川県1例、都道府県不明1例
- E型肝炎3例：年齢群は30歳代2例、50歳代1例、推定感染経路は経口感染1例、不明2例、推定感染地域は神奈川県1例、都道府県不明2例
- レジオネラ症2例：年齢群は70歳代1例、80歳代1例、病型は肺炎型2例、感染経路は不明2例、推定感染地域は神奈川県1例、東京都1例
- レプトスピラ症1例：年齢群は20歳代、感染経路は水系感染、感染地域は沖縄県
- アメーバ赤痢1例：年齢群は50歳代、病型は腸管アメーバ症、推定感染経路は性的接触、推定感染地域は神奈川県
- カルバペネム耐性腸内細菌科細菌感染症4例：年齢群は60歳代1例、70歳代2例、80歳代1例、菌種は*Enterobacter cloacae* 2例、*Klebsiella aerogenes (Enterobacter aerogenes)* 2例、推定感染経路は以前からの保菌2例、医療器具関連感染2例、推定感染地域は神奈川県4例
- 劇症型溶血性レンサ球菌感染症3例：年齢群は70歳代1例、80歳代1例、90歳代1例、推定感染経路は創傷感染1例、不明2例、推定感染地域は神奈川県2例、東京都1例
- 後天性免疫不全症候群2例：年齢群は30歳代1例、40歳代1例、病型はAIDS 2例、推定感染経路は性的接触2例、推定感染地域は国内2例
- 水痘(入院例)1例：年齢群は50歳代、感染経路は不明、推定感染地域は神奈川県、ワクチン接種歴は不明
- 梅毒4例：年齢群は30歳代2例、40歳代1例、50歳代1例、病型は早期顕性梅毒1期2例、無症状病原体保有者2例、推定感染経路は性的接触4例、推定感染地域は神奈川県3例、不明1例

指定感染症情報

- 新型コロナウイルス感染症 434例 *2020年第6週より「新型コロナウイルス感染症」が指定感染症になりました。

今週の定点把握対象疾患

- 今週は、定点当たり報告数が注意報、警報レベルを超える疾患はありませんでした。

神奈川県感染症情報センター

神奈川県衛生研究所 企画情報部 衛生情報課

TEL:0467-83-4400(代表)

FAX:0467-89-5211(企画情報部)

感染症発生動向調査事業は「感染症の予防及び感染症の患者に対する医療に関する法律」によって行われています。

* 県域とは、神奈川県内の市町村のうち横浜市、川崎市、相模原市を除いた地域です

感染症発生動向調査:週報対象疾患の時系列グラフ

疾患名の括弧書きは、一般名称であり、正式名称ではありません。 2020年42週

神奈川県&県域(横浜市・川崎市・相模原市を除く)のデータです。 (10月12日~10月18日)

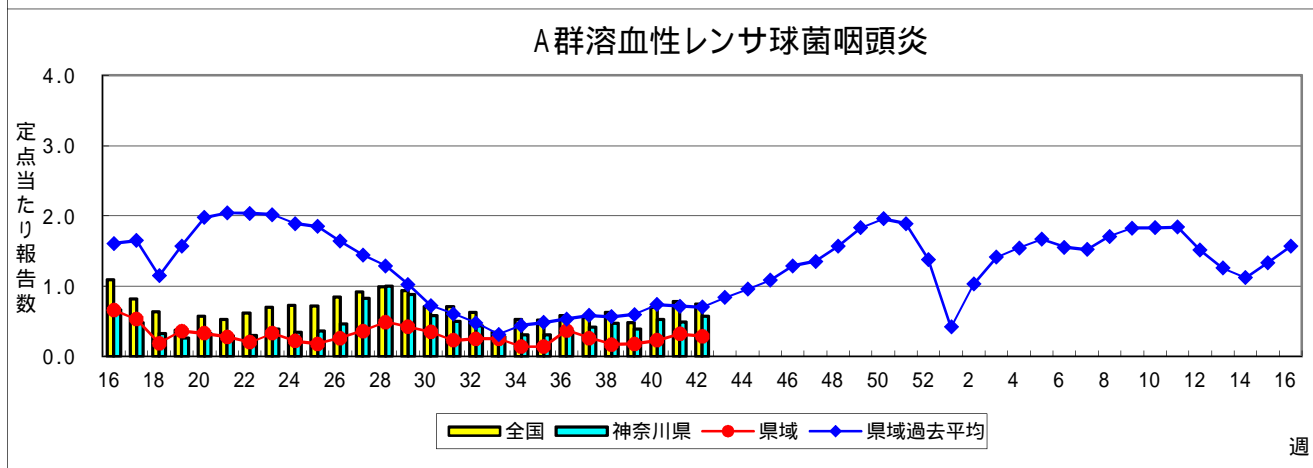
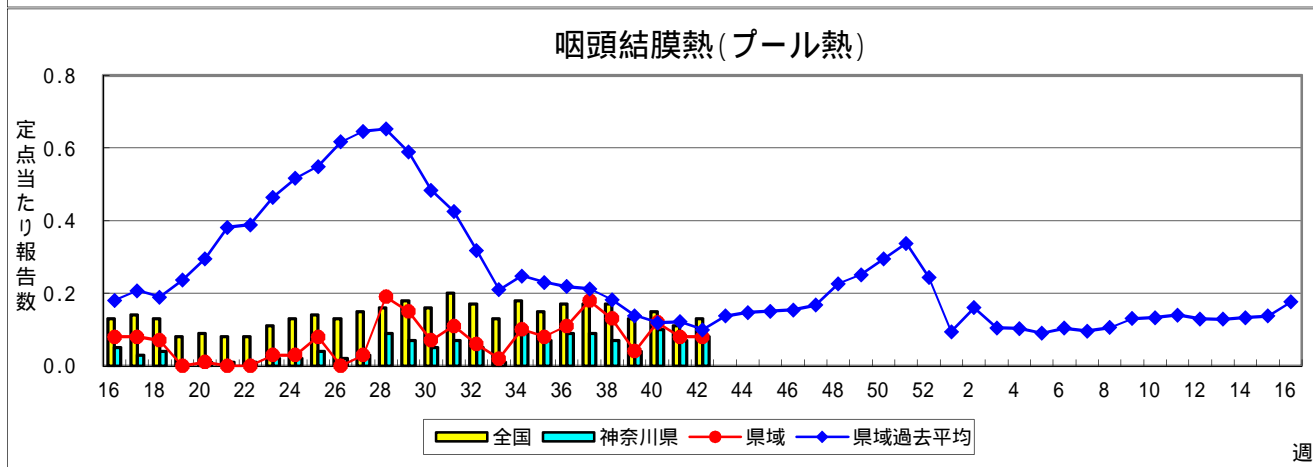
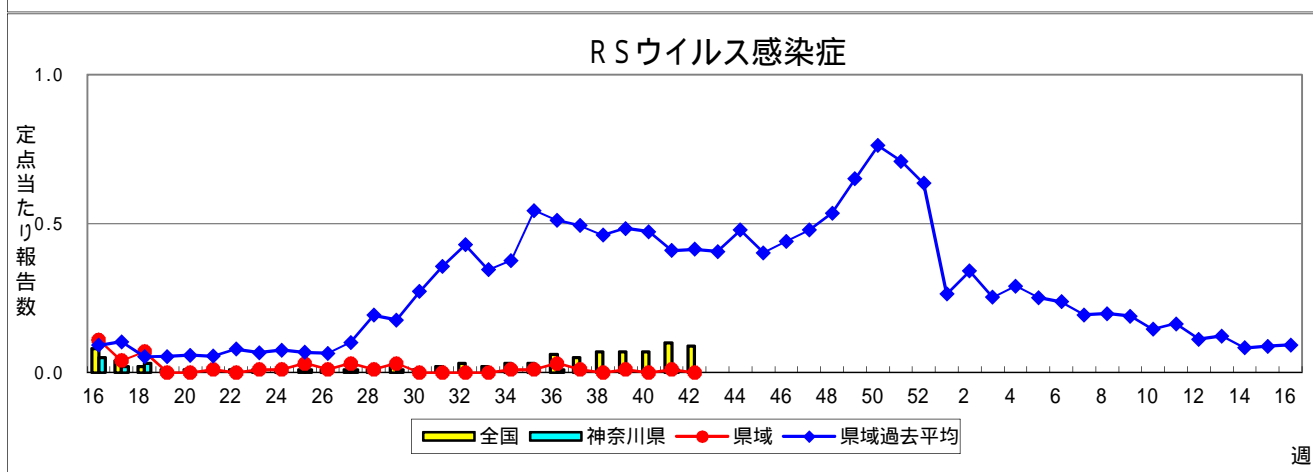
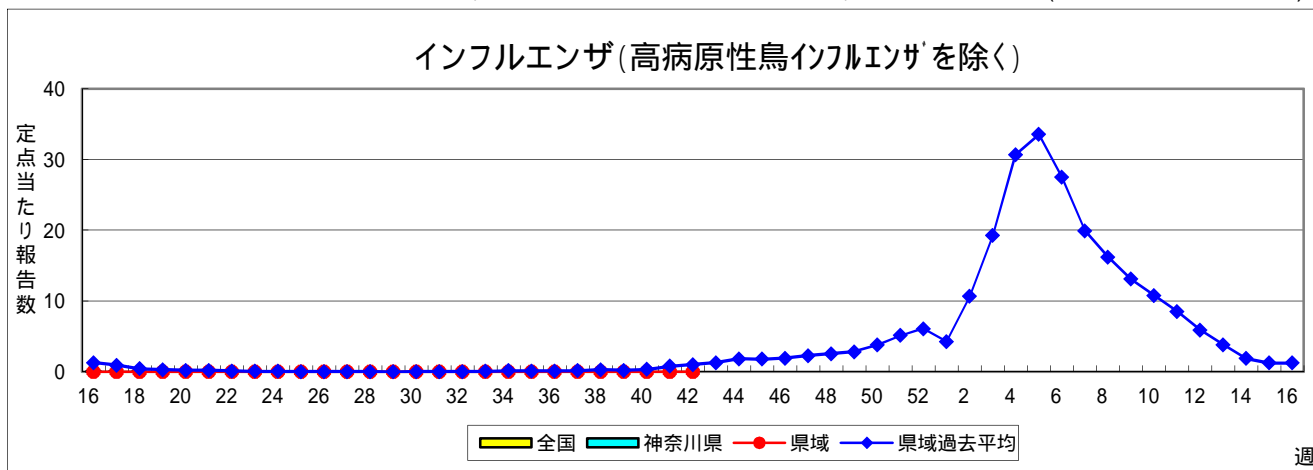

感染性胃腸炎

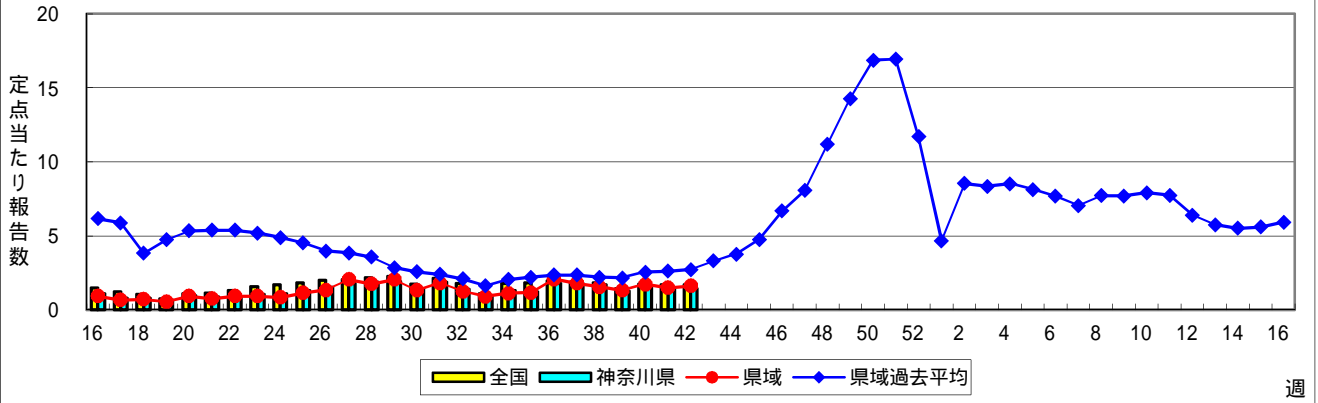

水痘(水ぼうそう)

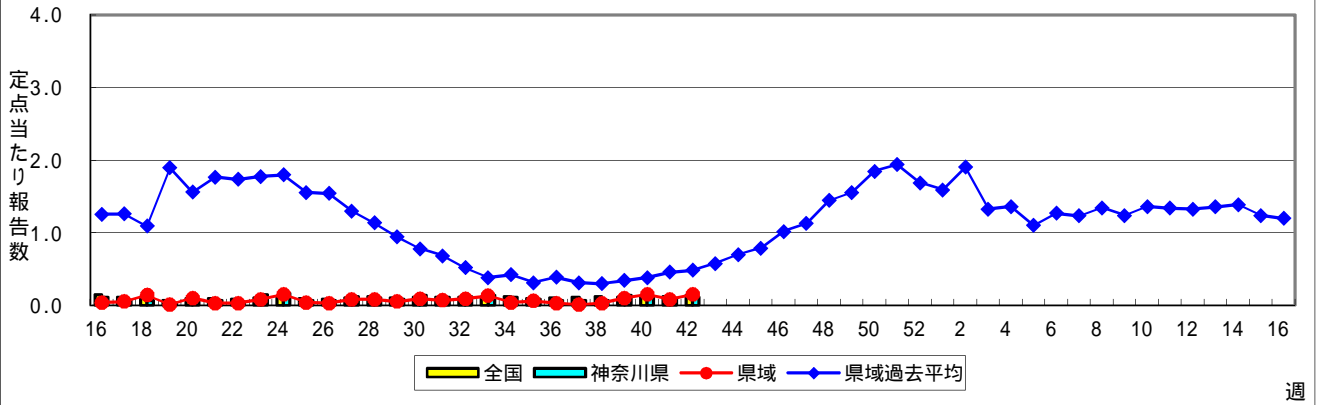

手足口病

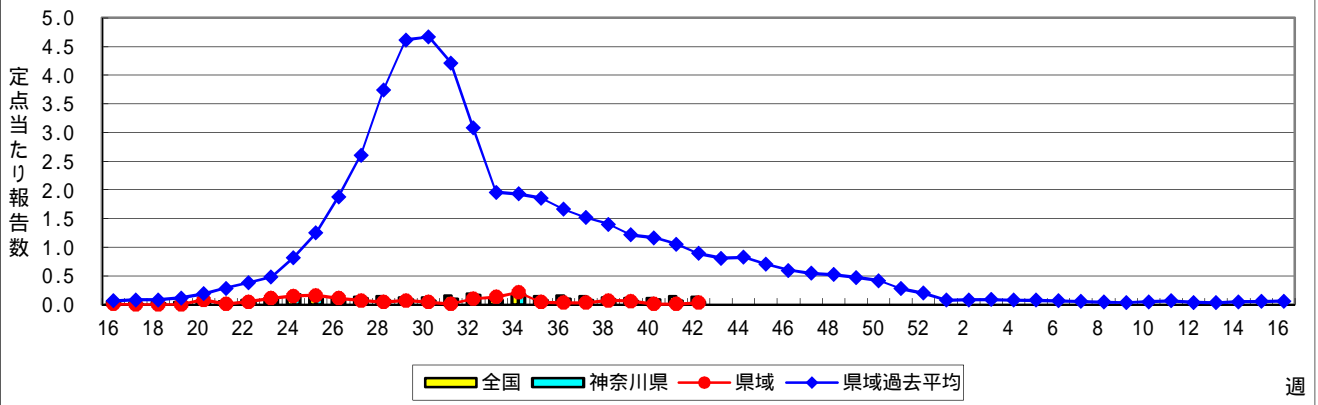

伝染性紅斑(リンゴ病)

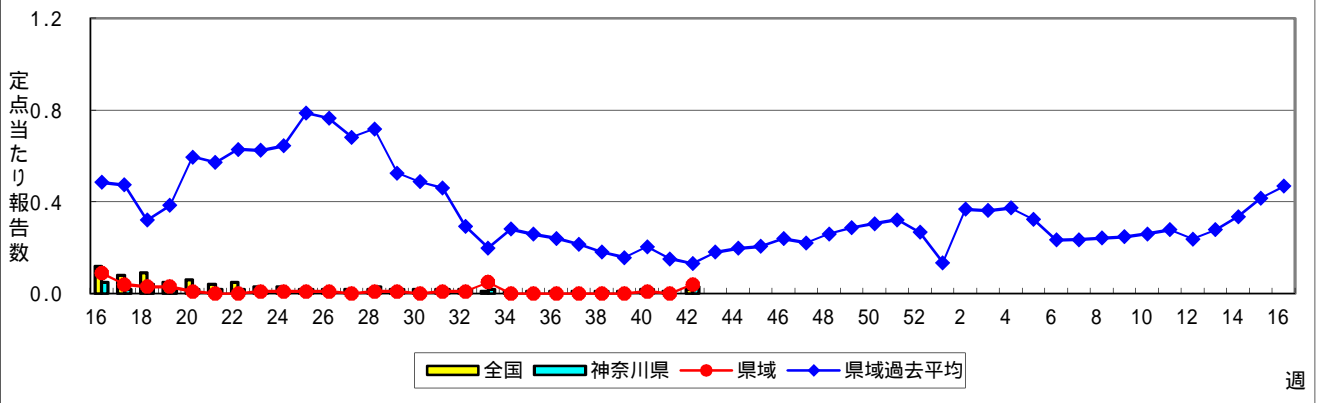

突発性発しん

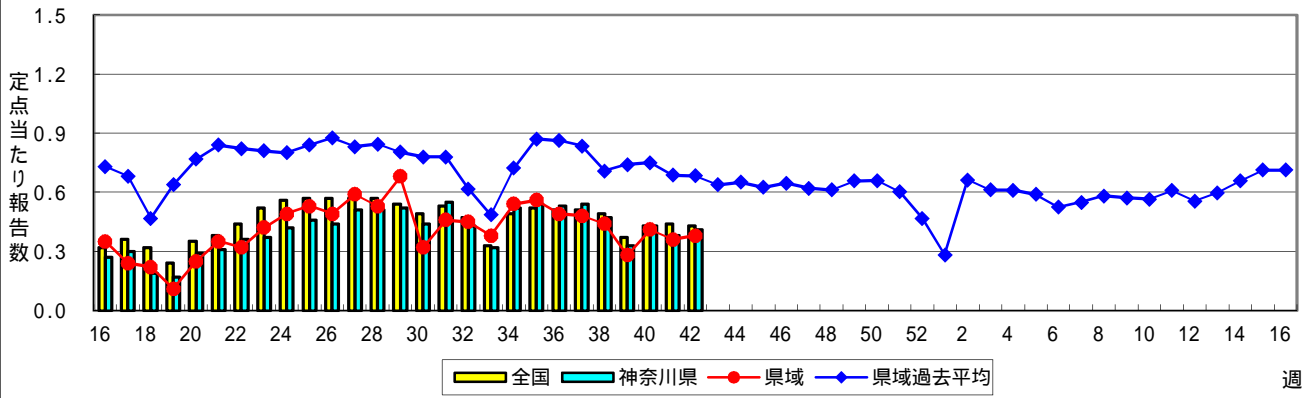

ヘルパンギーナ

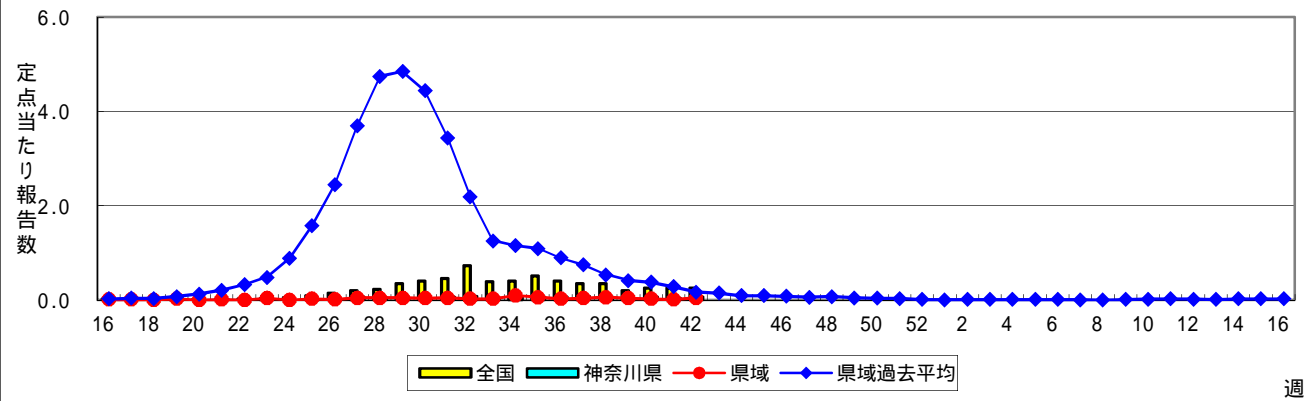

流行性耳下腺炎(おたふくかぜ)

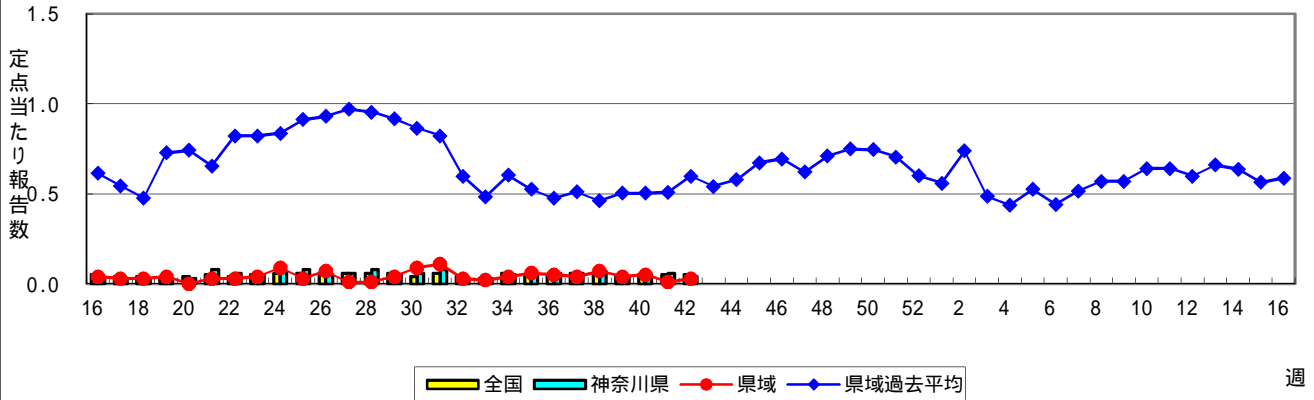

急性出血性結膜炎

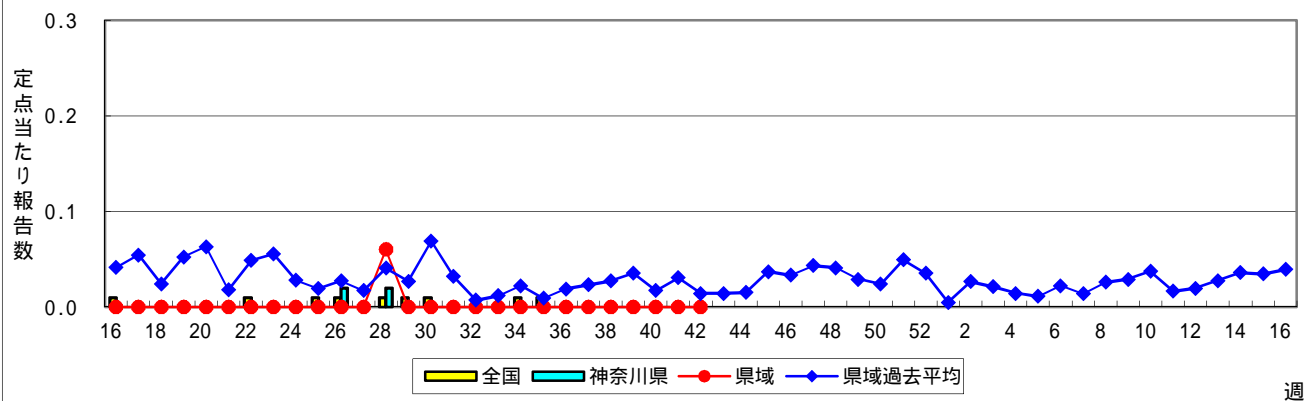

流行性角結膜炎

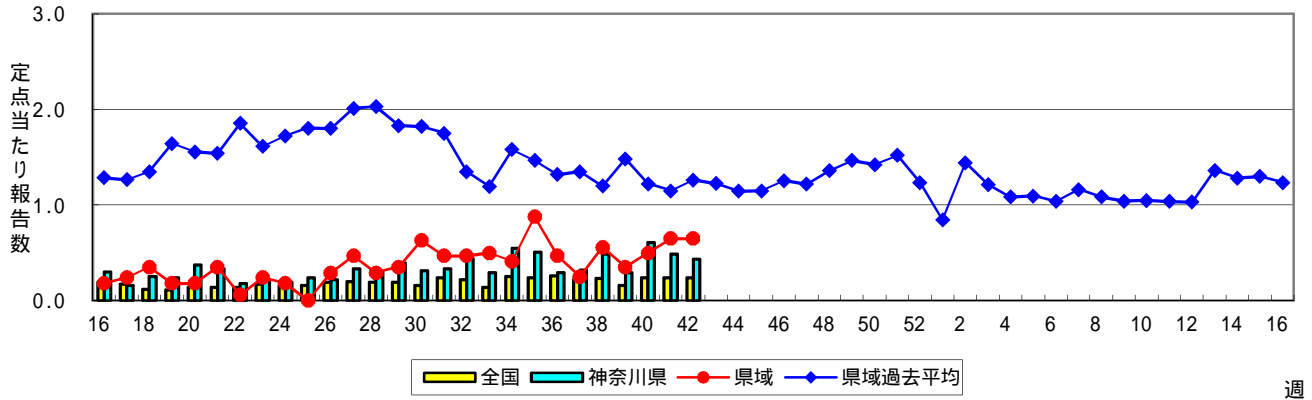

週

細菌性髄膜炎

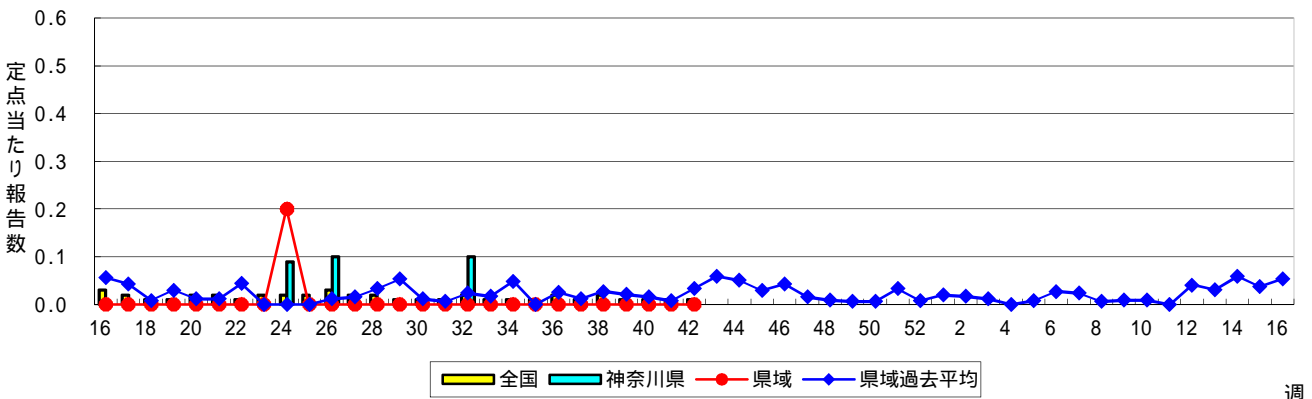

週

無菌性髄膜炎

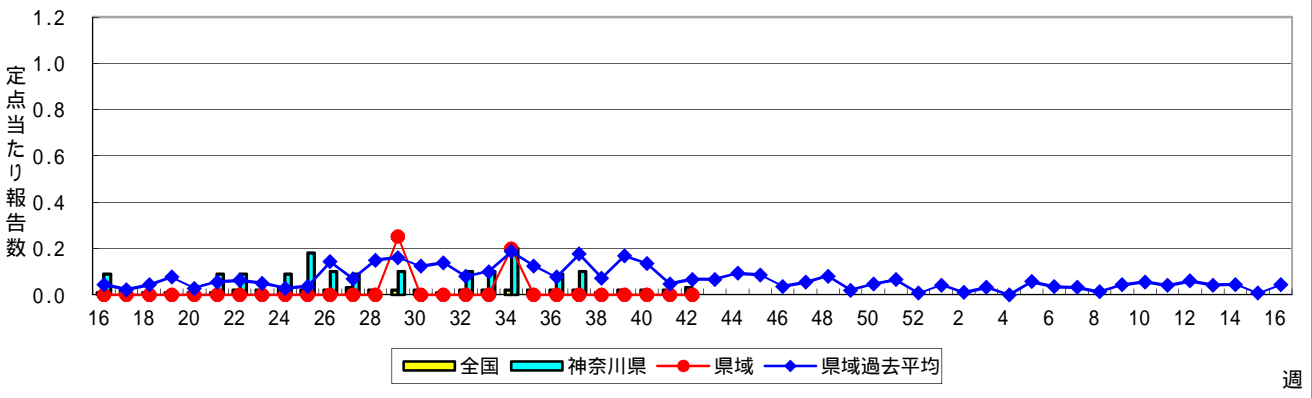

週

マイコプラズマ肺炎

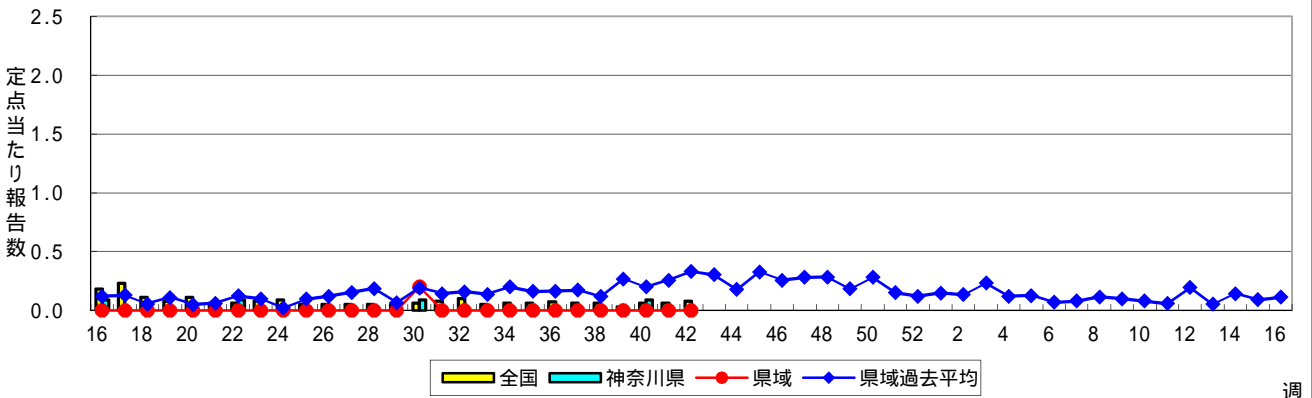

週

クラミジア肺炎(オウム病を除く)

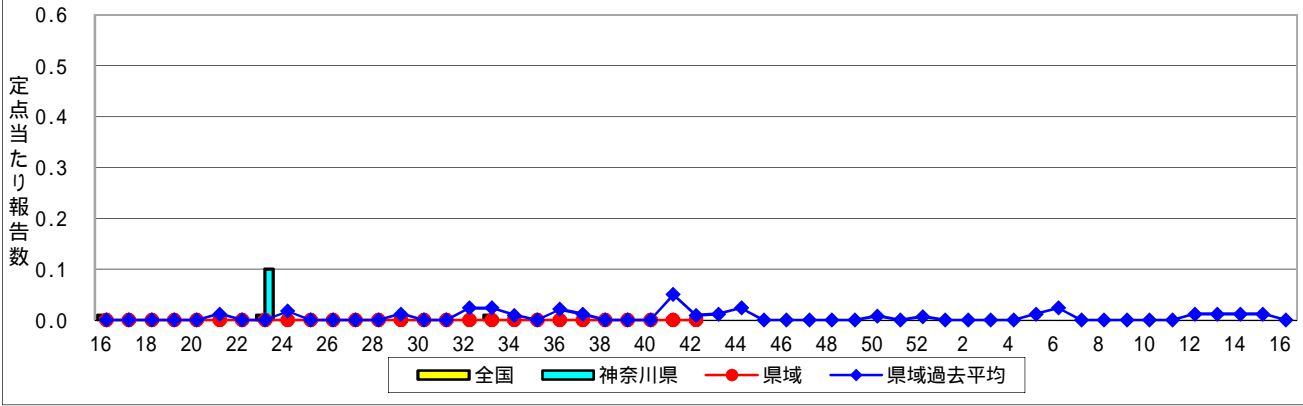

感染性胃腸炎(ロタウイルス)



表1 報告数・定点当たり報告数 疾病、政令市・保健所別 (その1)

2020年42週(10月12日～10月18日)

| 神奈川県 | インフルエンザ (高病原性鳥インフルエンザを除く) | | RSウイルス感染症 | | 咽頭結膜熱 | | A群溶血性レンサ球菌咽頭炎 | | 感染性胃腸炎 | |
|--|------------------------------|-------|-----------|-------|-------|-------|---------------|-------|--------|-------|
| | 報告数 | 定点当たり | 報告数 | 定点当たり | 報告数 | 定点当たり | 報告数 | 定点当たり | 報告数 | 定点当たり |
| 全県 | 1 | 0.00 | - | - | 18 | 0.08 | 130 | 0.57 | 329 | 1.45 |
| 横浜市 | - | - | - | - | 10 | 0.11 | 34 | 0.39 | 104 | 1.20 |
| 川崎市 | 1 | 0.02 | - | - | 1 | 0.03 | 42 | 1.14 | 46 | 1.24 |
| 相模原市 | - | - | - | - | 1 | 0.03 | 33 | 1.10 | 61 | 2.03 |
| 県域 <small>(横浜市、川崎市、相模原市を除く)</small> | - | - | - | - | 6 | 0.08 | 21 | 0.29 | 118 | 1.62 |
| 横須賀市 | - | - | - | - | - | - | 3 | 0.33 | 14 | 1.56 |
| 藤沢市 | - | - | - | - | - | - | 2 | 0.20 | 15 | 1.50 |
| 茅ヶ崎市 | - | - | - | - | 1 | 0.14 | 2 | 0.29 | 8 | 1.14 |
| 平塚 | - | - | - | - | - | - | 2 | 0.29 | 8 | 1.14 |
| 平塚 秦野センター | - | - | - | - | - | - | - | - | 8 | 1.33 |
| 鎌倉 | - | - | - | - | - | - | - | - | 14 | 2.33 |
| 鎌倉 三崎センター | - | - | - | - | 5 | 2.50 | - | - | 1 | 0.50 |
| 小田原 | - | - | - | - | - | - | 8 | 1.33 | 14 | 2.33 |
| 小田原 足柄上センター | - | - | - | - | - | - | 1 | 0.33 | - | - |
| 厚木 | - | - | - | - | - | - | 1 | 0.10 | 29 | 2.90 |
| 厚木 大和センター | - | - | - | - | - | - | 2 | 0.29 | 7 | 1.00 |

| 神奈川県 | 水痘 | | 手足口病 | | 伝染性紅斑 | | 突発性発しん | |
|--|-----|-------|------|-------|-------|-------|--------|-------|
| | 報告数 | 定点当たり | 報告数 | 定点当たり | 報告数 | 定点当たり | 報告数 | 定点当たり |
| 全県 | 26 | 0.11 | 10 | 0.04 | 6 | 0.03 | 94 | 0.41 |
| 横浜市 | 12 | 0.14 | 6 | 0.07 | 3 | 0.03 | 45 | 0.52 |
| 川崎市 | 2 | 0.05 | 1 | 0.03 | - | - | 13 | 0.35 |
| 相模原市 | 1 | 0.03 | 1 | 0.03 | - | - | 8 | 0.27 |
| 県域 <small>(横浜市、川崎市、相模原市を除く)</small> | 11 | 0.15 | 2 | 0.03 | 3 | 0.04 | 28 | 0.38 |
| 横須賀市 | 5 | 0.56 | - | - | - | - | 6 | 0.67 |
| 藤沢市 | 2 | 0.20 | 1 | 0.10 | 1 | 0.10 | 7 | 0.70 |
| 茅ヶ崎市 | - | - | - | - | - | - | 3 | 0.43 |
| 平塚 | - | - | - | - | 1 | 0.14 | - | - |
| 平塚 秦野センター | - | - | - | - | 1 | 0.17 | 2 | 0.33 |
| 鎌倉 | 1 | 0.17 | 1 | 0.17 | - | - | 3 | 0.50 |
| 鎌倉 三崎センター | - | - | - | - | - | - | - | - |
| 小田原 | - | - | - | - | - | - | 1 | 0.17 |
| 小田原 足柄上センター | - | - | - | - | - | - | - | - |
| 厚木 | - | - | - | - | - | - | 3 | 0.30 |
| 厚木 大和センター | 3 | 0.43 | - | - | - | - | 3 | 0.43 |

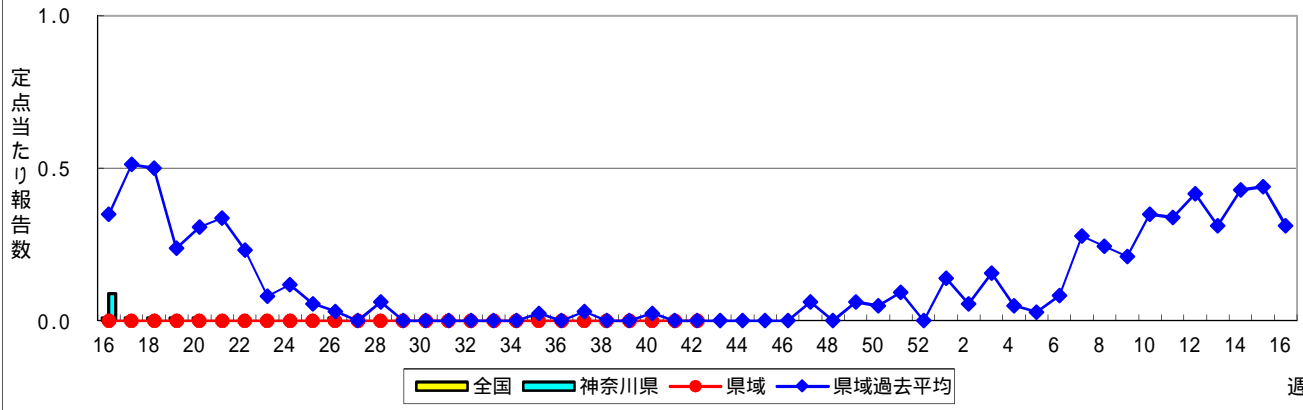
| 神奈川県 | ヘルパンギーナ | | 流行性耳下腺炎 | | 急性出血性結膜炎 | | 流行性角結膜炎 | | 細菌性髄膜炎 | |
|--|---------|-------|---------|-------|----------|-------|---------|-------|--------|-------|
| | 報告数 | 定点当たり | 報告数 | 定点当たり | 報告数 | 定点当たり | 報告数 | 定点当たり | 報告数 | 定点当たり |
| 全県 | 14 | 0.06 | 9 | 0.04 | - | - | 22 | 0.43 | - | - |
| 横浜市 | 9 | 0.10 | 4 | 0.05 | - | - | 4 | 0.19 | - | - |
| 川崎市 | 1 | 0.03 | 2 | 0.05 | - | - | 2 | 0.22 | - | - |
| 相模原市 | - | - | 1 | 0.03 | - | - | 5 | 1.25 | - | - |
| 県域 <small>(横浜市、川崎市、相模原市を除く)</small> | 4 | 0.05 | 2 | 0.03 | - | - | 11 | 0.65 | - | - |
| 横須賀市 | 1 | 0.11 | - | - | - | - | 4 | 2.00 | - | - |
| 藤沢市 | - | - | - | - | - | - | - | - | - | - |
| 茅ヶ崎市 | 1 | 0.14 | 1 | 0.14 | - | - | - | - | ... | ... |
| 平塚 | - | - | - | - | - | - | 2 | 1.00 | - | - |
| 平塚 秦野センター | - | - | - | - | - | - | - | - | ... | ... |
| 鎌倉 | - | - | 1 | 0.17 | - | - | - | - | ... | ... |
| 鎌倉 三崎センター | - | - | - | - | ... | ... | ... | ... | ... | ... |
| 小田原 | - | - | - | - | - | - | 2 | 2.00 | ... | ... |
| 小田原 足柄上センター | - | - | - | - | ... | ... | ... | ... | - | - |
| 厚木 | - | - | - | - | - | - | 2 | 0.67 | - | - |
| 厚木 大和センター | 2 | 0.29 | - | - | - | - | 1 | 0.50 | ... | ... |

表2 報告数・定点当たり報告数、疾病・年齢階級別
(全県及び横浜市・川崎市・相模原市を除く県域) (その1)

2020年42週(10月12日～10月18日)

*表2は、各保健福祉事務所からの最新の報告をもとに作成しているため、国の還元データである表1および表3の数値と一致しないことがあります。

| インフルエンザ定点 | 項目 | 合計 | ～5か月 | ～11か月 | 1歳 | 2 | 3 | 4 | 5 | 6 | 7 | 8 | |
|------------------------------|----|-------|------|-------|----|------|------|------|---|---|------|------|---|
| インフルエンザ (高病原性鳥インフルエンザを除く) | 全国 | 報告数 | 20 | 2 | - | 3 | 1 | 1 | - | - | 1 | 1 | - |
| | | 定点当たり | 0.00 | 0.00 | - | 0.00 | 0.00 | 0.00 | - | - | 0.00 | 0.00 | - |
| | 全県 | 報告数 | 1 | - | - | 1 | - | - | - | - | - | - | - |
| | | 定点当たり | 0.00 | - | - | 0.00 | - | - | - | - | - | - | - |
| | 県域 | 報告数 | - | - | - | - | - | - | - | - | - | - | - |
| | | 定点当たり | - | - | - | - | - | - | - | - | - | - | - |

| 小児科定点 | 項目 | 合計 | ～5か月 | ～11か月 | 1歳 | 2 | 3 | 4 | 5 | 6 | 7 | 8 | | |
|---------------|----|-------|-------|-------|------|------|------|------|------|------|------|------|------|------|
| RSウイルス感染症 | 全国 | 報告数 | 284 | 41 | 49 | 113 | 48 | 19 | 9 | 1 | 3 | - | - | |
| | | 定点当たり | 0.09 | 0.01 | 0.02 | 0.04 | 0.02 | 0.01 | 0.00 | 0.00 | 0.00 | - | - | |
| | 全県 | 報告数 | - | - | - | - | - | - | - | - | - | - | - | |
| | | 定点当たり | - | - | - | - | - | - | - | - | - | - | - | |
| | 県域 | 報告数 | - | - | - | - | - | - | - | - | - | - | - | |
| | | 定点当たり | - | - | - | - | - | - | - | - | - | - | - | |
| 咽頭結膜熱 | 全国 | 報告数 | 423 | 1 | 37 | 211 | 59 | 37 | 24 | 12 | 13 | 6 | 6 | |
| | | 定点当たり | 0.13 | 0.00 | 0.01 | 0.07 | 0.02 | 0.01 | 0.01 | 0.00 | 0.00 | 0.00 | 0.00 | 0.00 |
| | 全県 | 報告数 | 18 | - | - | 11 | 3 | 1 | 1 | 1 | 1 | 1 | - | - |
| | | 定点当たり | 0.08 | - | - | 0.05 | 0.01 | 0.00 | 0.00 | 0.00 | 0.00 | 0.00 | - | - |
| | 県域 | 報告数 | 6 | - | - | 3 | 1 | 1 | - | 1 | - | - | - | - |
| | | 定点当たり | 0.08 | - | - | 0.04 | 0.01 | 0.01 | - | 0.01 | - | - | - | - |
| A群溶血性レンサ球菌咽頭炎 | 全国 | 報告数 | 2,371 | 3 | 10 | 122 | 165 | 203 | 263 | 300 | 226 | 190 | 184 | |
| | | 定点当たり | 0.75 | 0.00 | 0.00 | 0.04 | 0.05 | 0.06 | 0.08 | 0.09 | 0.07 | 0.06 | 0.06 | 0.06 |
| | 全県 | 報告数 | 130 | - | - | 6 | 8 | 8 | 10 | 14 | 14 | 11 | 10 | |
| | | 定点当たり | 0.57 | - | - | 0.03 | 0.04 | 0.04 | 0.04 | 0.06 | 0.06 | 0.05 | 0.04 | |
| | 県域 | 報告数 | 21 | - | - | 1 | 1 | 1 | 2 | 4 | 3 | 2 | 1 | |
| | | 定点当たり | 0.29 | - | - | 0.01 | 0.01 | 0.01 | 0.03 | 0.05 | 0.04 | 0.03 | 0.01 | |
| 感染性胃腸炎 | 全国 | 報告数 | 5,419 | 56 | 296 | 740 | 506 | 423 | 384 | 327 | 297 | 273 | 277 | |
| | | 定点当たり | 1.71 | 0.02 | 0.09 | 0.23 | 0.16 | 0.13 | 0.12 | 0.10 | 0.09 | 0.09 | 0.09 | 0.09 |
| | 全県 | 報告数 | 329 | 2 | 10 | 37 | 27 | 25 | 25 | 23 | 13 | 16 | 23 | |
| | | 定点当たり | 1.45 | 0.01 | 0.04 | 0.16 | 0.12 | 0.11 | 0.11 | 0.10 | 0.06 | 0.07 | 0.10 | |
| | 県域 | 報告数 | 118 | 2 | 5 | 14 | 4 | 8 | 9 | 10 | 6 | 8 | 6 | |
| | | 定点当たり | 1.62 | 0.03 | 0.07 | 0.19 | 0.05 | 0.11 | 0.12 | 0.14 | 0.08 | 0.11 | 0.08 | |
| 水痘 | 全国 | 報告数 | 431 | 3 | 15 | 20 | 30 | 43 | 46 | 51 | 52 | 51 | 25 | |
| | | 定点当たり | 0.14 | 0.00 | 0.00 | 0.01 | 0.01 | 0.01 | 0.01 | 0.02 | 0.02 | 0.02 | 0.01 | |
| | 全県 | 報告数 | 26 | - | - | 1 | 3 | 3 | 2 | 2 | 2 | 1 | 3 | |
| | | 定点当たり | 0.11 | - | - | 0.00 | 0.01 | 0.01 | 0.01 | 0.01 | 0.01 | 0.00 | 0.01 | |
| | 県域 | 報告数 | 11 | - | - | - | 1 | - | 1 | - | - | 1 | 2 | |
| | | 定点当たり | 0.15 | - | - | - | 0.01 | - | 0.01 | - | - | 0.01 | 0.03 | |

| インフルエンザ定点 | 項目 | 9 | 10-14 | 15-19 | 20-29 | 30-39 | 40-49 | 50-59 | 60-69 | 70-79 | 80歳以上 | |
|------------------------------|----|-------|-------|-------|-------|-------|-------|-------|-------|-------|-------|------|
| インフルエンザ (高病原性鳥インフルエンザを除く) | 全国 | 報告数 | 1 | 2 | 3 | 2 | - | - | 1 | - | 1 | 1 |
| | | 定点当たり | 0.00 | 0.00 | 0.00 | 0.00 | - | - | 0.00 | - | 0.00 | 0.00 |
| | 全県 | 報告数 | - | - | - | - | - | - | - | - | - | - |
| | | 定点当たり | - | - | - | - | - | - | - | - | - | - |
| | 県域 | 報告数 | - | - | - | - | - | - | - | - | - | - |
| | | 定点当たり | - | - | - | - | - | - | - | - | - | - |

| 小児科定点 | 項目 | 9 | 10-14 | 15-19 | 20歳以上 | |
|---------------|----|-------|-------|-------|-------|------|
| RSウイルス感染症 | 全国 | 報告数 | - | - | - | 1 |
| | | 定点当たり | - | - | - | 0.00 |
| | 全県 | 報告数 | - | - | - | - |
| | | 定点当たり | - | - | - | - |
| | 県域 | 報告数 | - | - | - | - |
| | | 定点当たり | - | - | - | - |
| 咽頭結膜熱 | 全国 | 報告数 | 2 | 10 | - | 5 |
| | | 定点当たり | 0.00 | 0.00 | - | 0.00 |
| | 全県 | 報告数 | - | - | - | - |
| | | 定点当たり | - | - | - | - |
| | 県域 | 報告数 | - | - | - | - |
| | | 定点当たり | - | - | - | - |
| A群溶血性レンサ球菌咽頭炎 | 全国 | 報告数 | 170 | 370 | 35 | 130 |
| | | 定点当たり | 0.05 | 0.12 | 0.01 | 0.04 |
| | 全県 | 報告数 | 12 | 24 | 3 | 10 |
| | | 定点当たり | 0.05 | 0.11 | 0.01 | 0.04 |
| | 県域 | 報告数 | 1 | 3 | - | 2 |
| | | 定点当たり | 0.01 | 0.04 | - | 0.03 |
| 感染性胃腸炎 | 全国 | 報告数 | 235 | 828 | 182 | 595 |
| | | 定点当たり | 0.07 | 0.26 | 0.06 | 0.19 |
| | 全県 | 報告数 | 14 | 57 | 12 | 45 |
| | | 定点当たり | 0.06 | 0.25 | 0.05 | 0.20 |
| | 県域 | 報告数 | 4 | 27 | 3 | 12 |
| | | 定点当たり | 0.05 | 0.37 | 0.04 | 0.16 |
| 水痘 | 全国 | 報告数 | 29 | 51 | 3 | 12 |
| | | 定点当たり | 0.01 | 0.02 | 0.00 | 0.00 |
| | 全県 | 報告数 | 1 | 5 | 1 | 2 |
| | | 定点当たり | 0.00 | 0.02 | 0.00 | 0.01 |
| | 県域 | 報告数 | 1 | 3 | - | 2 |
| | | 定点当たり | 0.01 | 0.04 | - | 0.03 |

表2 報告数・定点当たり報告数、疾病・年齢階級別
(全県及び横浜市・川崎市・相模原市を除く県域) (その2)

2020年42週(10月12日～10月18日)

*表2は、各保健福祉事務所からの最新の報告をもとに作成しているため、国の還元データである表1および表3の数値と一致しないことがあります。

| 小児科定点 | 項目 | 合計 | ～5か月 | ～11か月 | 1歳 | |
|---------|----|-------|-------|-------|------|------|
| 手足口病 | 全国 | 報告数 | 398 | 2 | 29 | 193 |
| | | 定点当たり | 0.13 | 0.00 | 0.01 | 0.06 |
| | 全県 | 報告数 | 10 | - | 1 | 3 |
| | | 定点当たり | 0.04 | - | 0.00 | 0.01 |
| | 県域 | 報告数 | 2 | - | - | - |
| | | 定点当たり | 0.03 | - | - | - |
| 伝染性紅斑 | 全国 | 報告数 | 52 | - | 5 | 10 |
| | | 定点当たり | 0.02 | - | 0.00 | 0.00 |
| | 全県 | 報告数 | 6 | - | 4 | 1 |
| | | 定点当たり | 0.03 | - | 0.02 | 0.00 |
| | 県域 | 報告数 | 3 | - | 1 | 1 |
| | | 定点当たり | 0.04 | - | 0.01 | 0.01 |
| 突発性発しん | 全国 | 報告数 | 1,374 | 14 | 385 | 731 |
| | | 定点当たり | 0.43 | 0.00 | 0.12 | 0.23 |
| | 全県 | 報告数 | 94 | 1 | 27 | 46 |
| | | 定点当たり | 0.41 | 0.00 | 0.12 | 0.20 |
| | 県域 | 報告数 | 28 | - | 11 | 10 |
| | | 定点当たり | 0.38 | - | 0.15 | 0.14 |
| ヘルパンギーナ | 全国 | 報告数 | 836 | 3 | 54 | 306 |
| | | 定点当たり | 0.26 | 0.00 | 0.02 | 0.10 |
| | 全県 | 報告数 | 14 | - | - | 5 |
| | | 定点当たり | 0.06 | - | - | 0.02 |
| | 県域 | 報告数 | 4 | - | - | 1 |
| | | 定点当たり | 0.05 | - | - | 0.01 |
| 流行性耳下腺炎 | 全国 | 報告数 | 157 | - | - | 4 |
| | | 定点当たり | 0.05 | - | - | 0.00 |
| | 全県 | 報告数 | 9 | - | - | 1 |
| | | 定点当たり | 0.04 | - | - | 0.00 |
| | 県域 | 報告数 | 2 | - | - | - |
| | | 定点当たり | 0.03 | - | - | - |

| 小児科定点 | 項目 | 2 | 3 | 4 | 5 | 6 | 7 | 8 | 9 | 10-14 | 15-19 | 20歳以上 | |
|---------|----|-------|------|------|------|------|------|------|------|-------|-------|-------|------|
| 手足口病 | 全国 | 報告数 | 73 | 34 | 24 | 16 | 6 | 2 | 8 | 2 | 7 | 1 | 1 |
| | | 定点当たり | 0.02 | 0.01 | 0.01 | 0.01 | 0.00 | 0.00 | 0.00 | 0.00 | 0.00 | 0.00 | 0.00 |
| | 全県 | 報告数 | 2 | 1 | - | - | 2 | - | 1 | - | - | - | - |
| | | 定点当たり | 0.01 | 0.00 | - | - | 0.01 | - | 0.00 | - | - | - | - |
| | 県域 | 報告数 | 1 | - | - | - | 1 | - | - | - | - | - | - |
| | | 定点当たり | 0.01 | - | - | - | 0.01 | - | - | - | - | - | - |
| 伝染性紅斑 | 全国 | 報告数 | 5 | 10 | 6 | 4 | 4 | 3 | 2 | - | 2 | - | 1 |
| | | 定点当たり | 0.00 | 0.00 | 0.00 | 0.00 | 0.00 | 0.00 | 0.00 | 0.00 | - | 0.00 | - |
| | 全県 | 報告数 | - | - | - | - | - | 1 | - | - | - | - | - |
| | | 定点当たり | - | - | - | - | - | 0.00 | - | - | - | - | - |
| | 県域 | 報告数 | - | - | - | - | - | 1 | - | - | - | - | - |
| | | 定点当たり | - | - | - | - | - | 0.01 | - | - | - | - | - |
| 突発性発しん | 全国 | 報告数 | 174 | 43 | 17 | 8 | 2 | - | - | - | - | - | |
| | | 定点当たり | 0.06 | 0.01 | 0.01 | 0.00 | 0.00 | - | - | - | - | - | - |
| | 全県 | 報告数 | 17 | 2 | 1 | - | - | - | - | - | - | - | - |
| | | 定点当たり | 0.07 | 0.01 | 0.00 | - | - | - | - | - | - | - | - |
| | 県域 | 報告数 | 6 | 1 | - | - | - | - | - | - | - | - | - |
| | | 定点当たり | 0.08 | 0.01 | - | - | - | - | - | - | - | - | - |
| ヘルパンギーナ | 全国 | 報告数 | 250 | 101 | 58 | 24 | 18 | 4 | 3 | 3 | 8 | 1 | 3 |
| | | 定点当たり | 0.08 | 0.03 | 0.02 | 0.01 | 0.01 | 0.00 | 0.00 | 0.00 | 0.00 | 0.00 | 0.00 |
| | 全県 | 報告数 | 4 | 1 | 1 | - | - | 2 | - | - | - | - | 1 |
| | | 定点当たり | 0.02 | 0.00 | 0.00 | - | - | 0.01 | - | - | - | - | 0.00 |
| | 県域 | 報告数 | 1 | - | 1 | - | - | - | - | - | - | - | 1 |
| | | 定点当たり | 0.01 | - | 0.01 | - | - | - | - | - | - | - | 0.01 |
| 流行性耳下腺炎 | 全国 | 報告数 | 8 | 14 | 25 | 25 | 24 | 16 | 16 | 9 | 10 | 2 | 4 |
| | | 定点当たり | 0.00 | 0.00 | 0.01 | 0.01 | 0.01 | 0.01 | 0.01 | 0.01 | 0.00 | 0.00 | 0.00 |
| | 全県 | 報告数 | 1 | - | 2 | 3 | - | - | - | 1 | 1 | - | - |
| | | 定点当たり | 0.00 | - | 0.01 | 0.01 | - | - | - | 0.00 | 0.00 | - | - |
| | 県域 | 報告数 | - | - | 1 | 1 | - | - | - | - | - | - | - |
| | | 定点当たり | - | - | 0.01 | 0.01 | - | - | - | - | - | - | - |

表2 報告数・定点当たり報告数、疾病・年齢階級別
(全県及び横浜市・川崎市・相模原市を除く県域) (その3)

2020年42週(10月12日～10月18日)

*表2は、各保健福祉事務所からの最新の報告をもとに作成しているため、国の還元データである表1および表3の数値と一致しないことがあります。

| 眼科定点 | | 項目 | 合計 | ～5か月 | ～11か月 | 1歳 | 2 | 3 | 4 | 5 | 6 | 7 | 8 |
|----------|----|-------|------|------|-------|------|------|------|------|------|------|------|------|
| 急性出血性結膜炎 | 全国 | 報告数 | 1 | 1 | - | - | - | - | - | - | - | - | - |
| | | 定点当たり | 0.00 | 0.00 | - | - | - | - | - | - | - | - | - |
| | 全県 | 報告数 | - | - | - | - | - | - | - | - | - | - | - |
| | | 定点当たり | - | - | - | - | - | - | - | - | - | - | - |
| | 県域 | 報告数 | - | - | - | - | - | - | - | - | - | - | - |
| | | 定点当たり | - | - | - | - | - | - | - | - | - | - | - |
| 流行性角結膜炎 | 全国 | 報告数 | 169 | - | - | 1 | 1 | 1 | 1 | 1 | 2 | 3 | 1 |
| | | 定点当たり | 0.24 | - | - | 0.00 | 0.00 | 0.00 | 0.00 | 0.00 | 0.00 | 0.00 | 0.00 |
| | 全県 | 報告数 | 22 | - | - | - | - | - | - | 1 | - | - | - |
| | | 定点当たり | 0.43 | - | - | - | - | - | - | 0.02 | - | - | - |
| | 県域 | 報告数 | 11 | - | - | - | - | - | - | 1 | - | - | - |
| | | 定点当たり | 0.65 | - | - | - | - | - | - | 0.06 | - | - | - |

| 基幹定点(週報) | | 項目 | 合計 | 0歳 | 1-4 | 5-9 | 10-14 | 15-19 | 20-24 | 25-29 | 30-34 | 35-39 | 40-44 |
|----------------------|----|-------|------|------|------|------|-------|-------|-------|-------|-------|-------|-------|
| 細菌性髄膜炎 | 全国 | 報告数 | 6 | 1 | - | - | - | - | - | - | - | - | - |
| | | 定点当たり | 0.01 | 0.00 | - | - | - | - | - | - | - | - | - |
| | 全県 | 報告数 | - | - | - | - | - | - | - | - | - | - | - |
| | | 定点当たり | - | - | - | - | - | - | - | - | - | - | - |
| | 県域 | 報告数 | - | - | - | - | - | - | - | - | - | - | - |
| | | 定点当たり | - | - | - | - | - | - | - | - | - | - | - |
| 無菌性髄膜炎 | 全国 | 報告数 | 14 | 4 | - | - | 1 | - | 1 | - | - | - | 1 |
| | | 定点当たり | 0.03 | 0.01 | - | - | 0.00 | - | 0.00 | - | - | - | - |
| | 全県 | 報告数 | - | - | - | - | - | - | - | - | - | - | - |
| | | 定点当たり | - | - | - | - | - | - | - | - | - | - | - |
| | 県域 | 報告数 | - | - | - | - | - | - | - | - | - | - | - |
| | | 定点当たり | - | - | - | - | - | - | - | - | - | - | - |
| マイコプラズマ肺炎 | 全国 | 報告数 | 37 | - | 9 | 4 | 5 | 4 | 2 | - | 1 | - | 2 |
| | | 定点当たり | 0.08 | - | 0.02 | 0.01 | 0.01 | 0.01 | 0.00 | - | 0.00 | - | 0.00 |
| | 全県 | 報告数 | - | - | - | - | - | - | - | - | - | - | - |
| | | 定点当たり | - | - | - | - | - | - | - | - | - | - | - |
| | 県域 | 報告数 | - | - | - | - | - | - | - | - | - | - | - |
| | | 定点当たり | - | - | - | - | - | - | - | - | - | - | - |
| クラミジア肺炎 (オウム病を除く) | 全国 | 報告数 | - | - | - | - | - | - | - | - | - | - | - |
| | | 定点当たり | - | - | - | - | - | - | - | - | - | - | - |
| | 全県 | 報告数 | - | - | - | - | - | - | - | - | - | - | - |
| | | 定点当たり | - | - | - | - | - | - | - | - | - | - | - |
| | 県域 | 報告数 | - | - | - | - | - | - | - | - | - | - | - |
| | | 定点当たり | - | - | - | - | - | - | - | - | - | - | - |
| 感染性胃腸炎 (ロタウイルス) | 全国 | 報告数 | - | - | - | - | - | - | - | - | - | - | - |
| | | 定点当たり | - | - | - | - | - | - | - | - | - | - | - |
| | 全県 | 報告数 | - | - | - | - | - | - | - | - | - | - | - |
| | | 定点当たり | - | - | - | - | - | - | - | - | - | - | - |
| | 県域 | 報告数 | - | - | - | - | - | - | - | - | - | - | - |
| | | 定点当たり | - | - | - | - | - | - | - | - | - | - | - |

| 眼科定点 | | 項目 | 9 | 10-14 | 15-19 | 20-29 | 30-39 | 40-49 | 50-59 | 60-69 | 70歳以上 |
|----------|----|-------|------|-------|-------|-------|-------|-------|-------|-------|-------|
| 急性出血性結膜炎 | 全国 | 報告数 | - | - | - | - | - | - | - | - | - |
| | | 定点当たり | - | - | - | - | - | - | - | - | - |
| | 全県 | 報告数 | - | - | - | - | - | - | - | - | - |
| | | 定点当たり | - | - | - | - | - | - | - | - | - |
| | 県域 | 報告数 | - | - | - | - | - | - | - | - | - |
| | | 定点当たり | - | - | - | - | - | - | - | - | - |
| 流行性角結膜炎 | 全国 | 報告数 | 1 | 5 | 8 | 37 | 23 | 29 | 24 | 13 | 18 |
| | | 定点当たり | 0.00 | 0.01 | 0.01 | 0.05 | 0.03 | 0.04 | 0.03 | 0.02 | 0.03 |
| | 全県 | 報告数 | - | 1 | 1 | 5 | 3 | 3 | 3 | 1 | 4 |
| | | 定点当たり | - | 0.02 | 0.02 | 0.10 | 0.06 | 0.06 | 0.06 | 0.02 | 0.08 |
| | 県域 | 報告数 | - | - | 1 | 2 | 1 | 2 | 1 | 1 | 2 |
| | | 定点当たり | - | - | 0.06 | 0.12 | 0.06 | 0.12 | 0.06 | 0.06 | 0.12 |

| 基幹定点(週報) | | 項目 | 45-49 | 50-54 | 55-59 | 60-64 | 65-69 | 70歳以上 |
|----------------------|----|-------|-------|-------|-------|-------|-------|-------|
| 細菌性髄膜炎 | 全国 | 報告数 | - | - | - | 1 | - | 4 |
| | | 定点当たり | - | - | - | 0.00 | - | 0.01 |
| | 全県 | 報告数 | - | - | - | - | - | - |
| | | 定点当たり | - | - | - | - | - | - |
| | 県域 | 報告数 | - | - | - | - | - | - |
| | | 定点当たり | - | - | - | - | - | - |
| 無菌性髄膜炎 | 全国 | 報告数 | - | - | 1 | 1 | 1 | 4 |
| | | 定点当たり | - | - | 0.00 | 0.00 | 0.00 | 0.01 |
| | 全県 | 報告数 | - | - | - | - | - | - |
| | | 定点当たり | - | - | - | - | - | - |
| | 県域 | 報告数 | - | - | - | - | - | - |
| | | 定点当たり | - | - | - | - | - | - |
| マイコプラズマ肺炎 | 全国 | 報告数 | - | 2 | - | 2 | 2 | 4 |
| | | 定点当たり | - | 0.00 | - | 0.00 | 0.00 | 0.01 |
| | 全県 | 報告数 | - | - | - | - | - | - |
| | | 定点当たり | - | - | - | - | - | - |
| | 県域 | 報告数 | - | - | - | - | - | - |
| | | 定点当たり | - | - | - | - | - | - |
| クラミジア肺炎 (オウム病を除く) | 全国 | 報告数 | - | - | - | - | - | - |
| | | 定点当たり | - | - | - | - | - | - |
| | 全県 | 報告数 | - | - | - | - | - | - |
| | | 定点当たり | - | - | - | - | - | - |
| | 県域 | 報告数 | - | - | - | - | - | - |
| | | 定点当たり | - | - | - | - | - | - |
| 感染性胃腸炎 (ロタウイルス) | 全国 | 報告数 | - | - | - | - | - | - |
| | | 定点当たり | - | - | - | - | - | - |
| | 全県 | 報告数 | - | - | - | - | - | - |
| | | 定点当たり | - | - | - | - | - | - |
| | 県域 | 報告数 | - | - | - | - | - | - |
| | | 定点当たり | - | - | - | - | - | - |

表3 5週前～今週の推移 (その1)
(全県及び横浜市・川崎市・相模原市を除く県域)

2020年42週(10月12日～10月18日)

| 疾病名 | 項目 | | 5週前 | 4週前 | 3週前 | 2週前 | 1週前 | 今週 |
|------------------------------|----|-------|---------------------|---------------------|---------------------|---------------------|---------------------|---------------------|
| | | | 37週 | 38週 | 39週 | 40週 | 41週 | 42週 |
| | | | (09月07日 ～09月13日) | (09月14日 ～09月20日) | (09月21日 ～09月27日) | (09月28日 ～10月04日) | (10月05日 ～10月11日) | (10月12日 ～10月18日) |
| インフルエンザ (高病原性鳥インフルエンザを除く) | 全県 | 報告数 | - | - | - | - | - | 1 |
| | | 定点当たり | - | - | - | - | - | 0.00 |
| | 県域 | 報告数 | - | - | - | - | - | - |
| | | 定点当たり | - | - | - | - | - | - |
| RSウイルス 感染症 | 全県 | 報告数 | 1 | - | 1 | - | 2 | - |
| | | 定点当たり | 0.00 | - | 0.00 | - | 0.01 | - |
| | 県域 | 報告数 | 1 | - | 1 | - | 1 | - |
| | | 定点当たり | 0.01 | - | 0.01 | - | 0.01 | - |
| 咽頭結膜熱 | 全県 | 報告数 | 19 | 15 | 8 | 22 | 16 | 18 |
| | | 定点当たり | 0.09 | 0.07 | 0.04 | 0.10 | 0.07 | 0.08 |
| | 県域 | 報告数 | 13 | 9 | 3 | 9 | 6 | 6 |
| | | 定点当たり | 0.18 | 0.13 | 0.04 | 0.12 | 0.08 | 0.08 |
| A群溶血性レンサ球菌咽頭炎 | 全県 | 報告数 | 92 | 97 | 84 | 120 | 109 | 130 |
| | | 定点当たり | 0.42 | 0.47 | 0.39 | 0.53 | 0.49 | 0.57 |
| | 県域 | 報告数 | 19 | 12 | 13 | 17 | 23 | 21 |
| | | 定点当たり | 0.26 | 0.17 | 0.18 | 0.23 | 0.32 | 0.29 |
| 感染性胃腸炎 | 全県 | 報告数 | 394 | 351 | 271 | 355 | 328 | 329 |
| | | 定点当たり | 1.78 | 1.70 | 1.24 | 1.58 | 1.46 | 1.45 |
| | 県域 | 報告数 | 131 | 110 | 94 | 126 | 107 | 118 |
| | | 定点当たり | 1.79 | 1.55 | 1.31 | 1.73 | 1.49 | 1.62 |
| 水痘 | 全県 | 報告数 | 15 | 15 | 31 | 25 | 21 | 26 |
| | | 定点当たり | 0.07 | 0.07 | 0.14 | 0.11 | 0.09 | 0.11 |
| | 県域 | 報告数 | 1 | 2 | 7 | 11 | 6 | 11 |
| | | 定点当たり | 0.01 | 0.03 | 0.10 | 0.15 | 0.08 | 0.15 |
| 手足口病 | 全県 | 報告数 | 16 | 16 | 14 | 18 | 14 | 10 |
| | | 定点当たり | 0.07 | 0.08 | 0.06 | 0.08 | 0.06 | 0.04 |
| | 県域 | 報告数 | 2 | 5 | 4 | 1 | 1 | 2 |
| | | 定点当たり | 0.03 | 0.07 | 0.06 | 0.01 | 0.01 | 0.03 |
| 伝染性紅斑 | 全県 | 報告数 | 1 | 2 | 1 | 4 | - | 6 |
| | | 定点当たり | 0.00 | 0.01 | 0.00 | 0.02 | - | 0.03 |
| | 県域 | 報告数 | - | - | - | 1 | - | 3 |
| | | 定点当たり | - | - | - | 0.01 | - | 0.04 |
| 突発性発しん | 全県 | 報告数 | 120 | 97 | 71 | 97 | 86 | 94 |
| | | 定点当たり | 0.54 | 0.47 | 0.33 | 0.43 | 0.38 | 0.41 |
| | 県域 | 報告数 | 35 | 31 | 20 | 30 | 26 | 28 |
| | | 定点当たり | 0.48 | 0.44 | 0.28 | 0.41 | 0.36 | 0.38 |

表3 5週前～今週の推移 (その2)
(全県及び横浜市・川崎市・相模原市を除く県域)

2020年42週(10月12日～10月18日)

| 疾病名 | 項目 | | 5週前 | 4週前 | 3週前 | 2週前 | 1週前 | 今週 |
|----------------------|----|-------|-------------------------|-------------------------|-------------------------|-------------------------|-------------------------|-------------------------|
| | | | 37週 | 38週 | 39週 | 40週 | 41週 | 42週 |
| | | | (09月07日 ～09月13 日) | (09月14日 ～09月20 日) | (09月21日 ～09月27 日) | (09月28日 ～10月04 日) | (10月05日 ～10月11 日) | (10月12日 ～10月18 日) |
| ヘルパンギーナ | 全県 | 報告数 | 17 | 13 | 7 | 16 | 8 | 14 |
| | | 定点当たり | 0.08 | 0.06 | 0.03 | 0.07 | 0.04 | 0.06 |
| | 県域 | 報告数 | 3 | 4 | 3 | 2 | 1 | 4 |
| | | 定点当たり | 0.04 | 0.06 | 0.04 | 0.03 | 0.01 | 0.05 |
| 流行性耳下腺炎 | 全県 | 報告数 | 14 | 14 | 8 | 12 | 14 | 9 |
| | | 定点当たり | 0.06 | 0.07 | 0.04 | 0.05 | 0.06 | 0.04 |
| | 県域 | 報告数 | 3 | 5 | 3 | 4 | 1 | 2 |
| | | 定点当たり | 0.04 | 0.07 | 0.04 | 0.05 | 0.01 | 0.03 |
| 急性出血性結膜炎 | 全県 | 報告数 | - | - | - | - | - | - |
| | | 定点当たり | - | - | - | - | - | - |
| | 県域 | 報告数 | - | - | - | - | - | - |
| | | 定点当たり | - | - | - | - | - | - |
| 流行性角結膜炎 | 全県 | 報告数 | 16 | 20 | 14 | 30 | 24 | 22 |
| | | 定点当たり | 0.32 | 0.49 | 0.29 | 0.61 | 0.49 | 0.43 |
| | 県域 | 報告数 | 4 | 9 | 6 | 9 | 11 | 11 |
| | | 定点当たり | 0.25 | 0.56 | 0.35 | 0.50 | 0.65 | 0.65 |
| 細菌性髄膜炎 | 全県 | 報告数 | - | - | - | - | - | - |
| | | 定点当たり | - | - | - | - | - | - |
| | 県域 | 報告数 | - | - | - | - | - | - |
| | | 定点当たり | - | - | - | - | - | - |
| 無菌性髄膜炎 | 全県 | 報告数 | 1 | - | - | - | - | - |
| | | 定点当たり | 0.10 | - | - | - | - | - |
| | 県域 | 報告数 | - | - | - | - | - | - |
| | | 定点当たり | - | - | - | - | - | - |
| マイコプラズマ肺炎 | 全県 | 報告数 | - | - | - | 1 | - | - |
| | | 定点当たり | - | - | - | 0.09 | - | - |
| | 県域 | 報告数 | - | - | - | - | - | - |
| | | 定点当たり | - | - | - | - | - | - |
| クラミジア肺炎 (オウム病を除く) | 全県 | 報告数 | - | - | - | - | - | - |
| | | 定点当たり | - | - | - | - | - | - |
| | 県域 | 報告数 | - | - | - | - | - | - |
| | | 定点当たり | - | - | - | - | - | - |
| 感染性胃腸炎 (ロタウイルス) | 全県 | 報告数 | - | - | - | - | - | - |
| | | 定点当たり | - | - | - | - | - | - |
| | 県域 | 報告数 | - | - | - | - | - | - |
| | | 定点当たり | - | - | - | - | - | - |