

土砂災害警戒区域等指定図(その2-1)

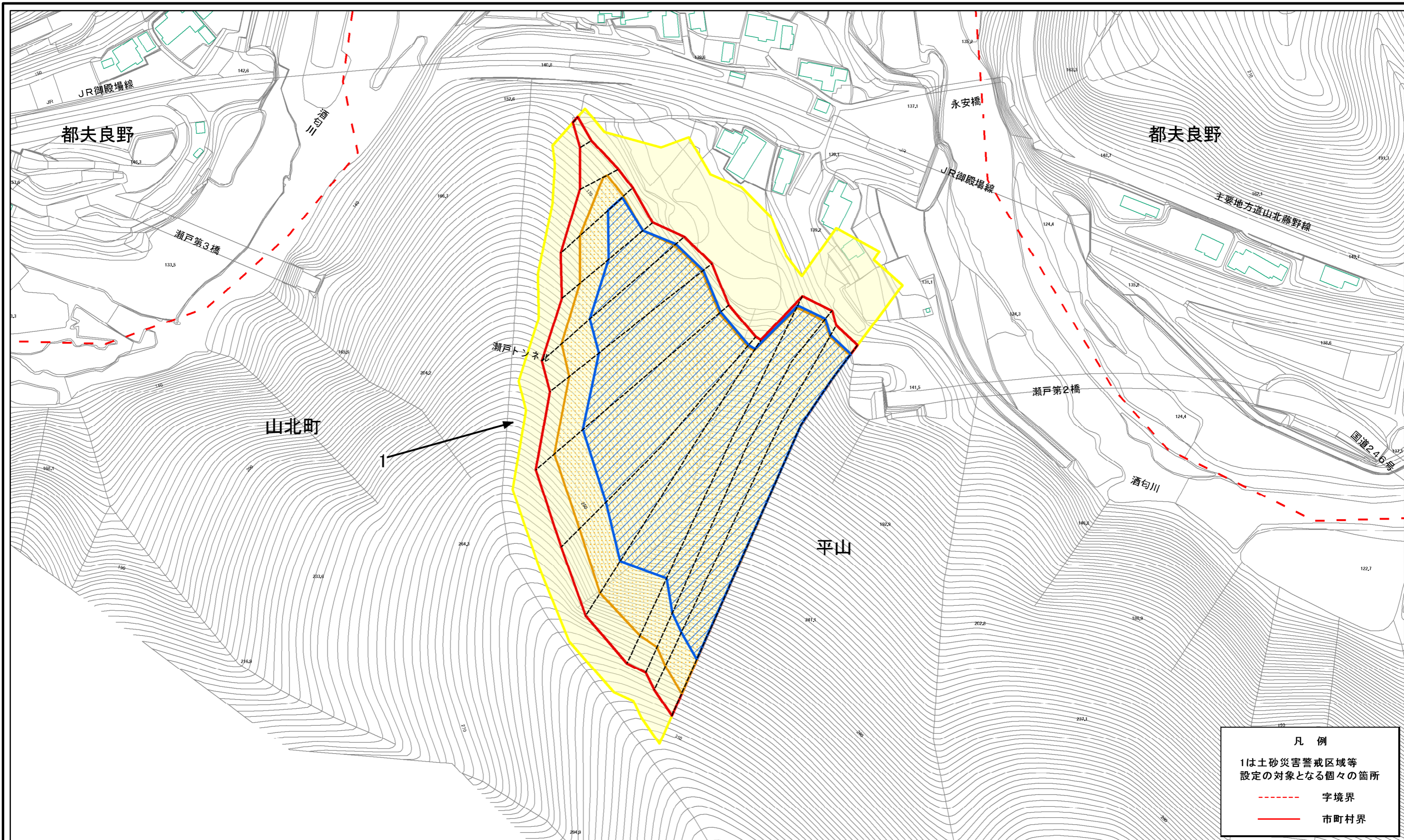

凡例	
1	土砂災害警戒区域等設定の対象となる個々の箇所
---	字境界
---	市町村界

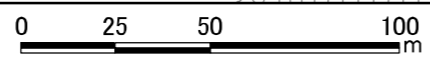

土砂災害警戒区域・土砂災害特別警戒区域区域図		縮尺		自然現象の種類		箇所番号	
土砂災害防止法施行令第二条の基準に該当する区域	土砂等の(移動)高さが1m以下の場合、土砂等の移動による力が100kN/mを超える区域	縮尺	1:2,000	急傾斜地の崩壊	箇所番号	364-H24-315	
土砂災害防止法施行令第三条の基準に該当する区域	土砂等の堆積の高さが3mを超える区域			告知番号	神奈川県告示第109号	箇所名	平山1
それ以外の区域				告知年月日	令和2年3月24日	所在地	足柄上郡山北町平山

土砂災害警戒区域等指定図(その2-2)

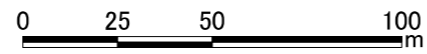
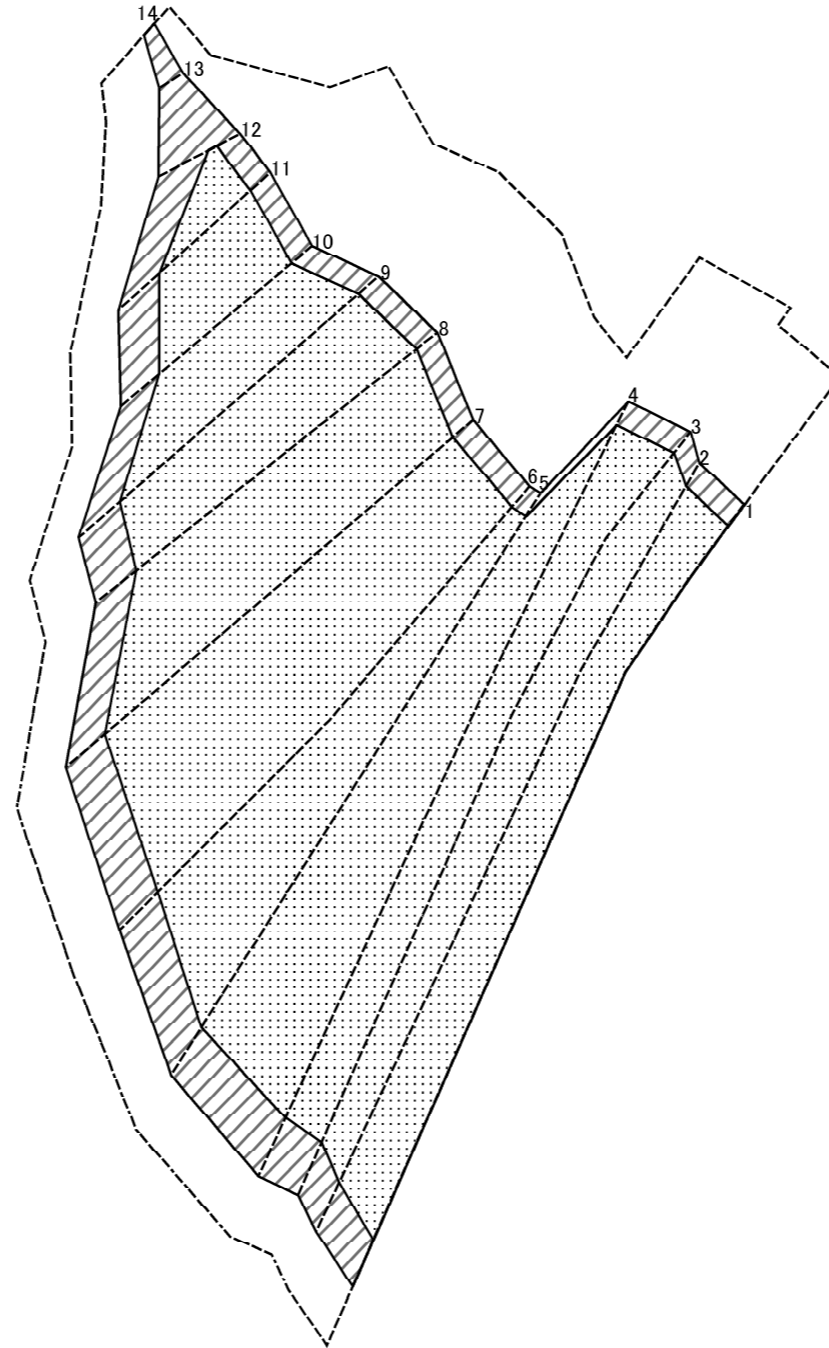

図中の数字は横断測線番号を示す

土砂災害特別警戒区域の区域区分図 (急傾斜地の崩壊に伴う土石等の移動により 建築物の地上部に作用すると想定される力)	土砂災害防止法施行令第二条の基準に該当する区域		N 縮尺 1:2,000	自然現象の種類	急傾斜地の崩壊	箇所番号	364-H24-315-1
	土砂災害防止法施行令第三条の基準に該当する区域			告示番号	神奈川県告示第109号	箇所名	平山1-1
	それ以外の区域			告示年月日	令和2年3月24日	所在地	足柄上郡山北町平山

土砂災害警戒区域等指定図(その2-3)

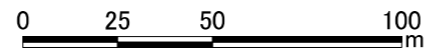
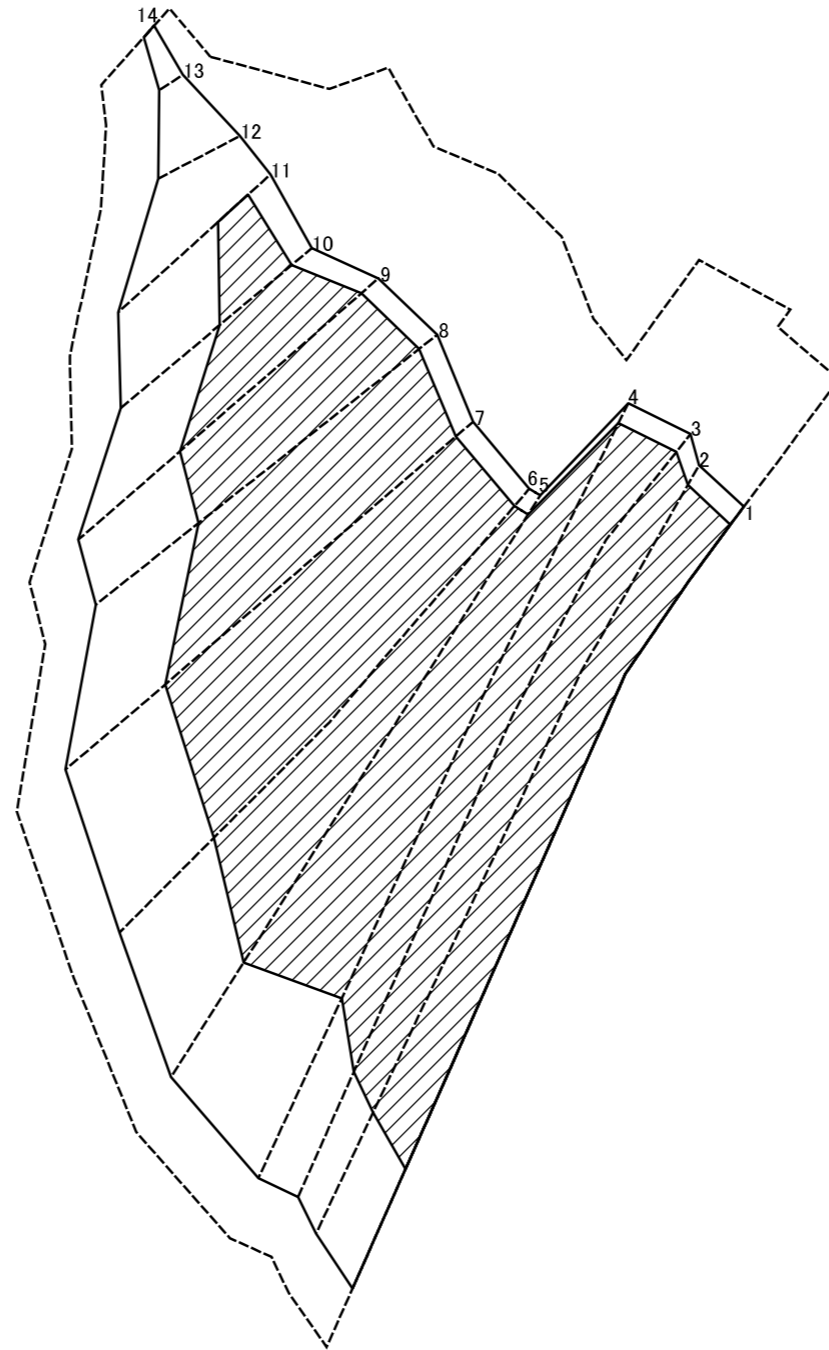

図中の数字は横断測線番号を示す

土砂災害特別警戒区域の区域区分図 (急傾斜地の崩壊に伴う土石等の堆積により建築物の地上部に作用すると想定される力)	土砂災害防止法施行令第二条の基準に該当する区域		縮尺 1:2,000	自然現象の種類	急傾斜地の崩壊	箇所番号	364-H24-315-1
	土砂災害防止法施行令第三条の基準に該当する区域			告示番号	神奈川県告示第109号	箇所名	平山1-1
	それ以外の区域			告示年月日	令和2年3月24日	所在地	足柄上郡山北町平山

土砂災害警戒区域等指定図書(その3)

横断測線の区間	土石等の移動により建築物の地上部に作用すると想定される力				土石等の堆積により建築物の地上部に作用すると想定される力				横断測線の区間	土石等の移動により建築物の地上部に作用すると想定される力				土石等の堆積により建築物の地上部に作用すると想定される力			
	土石等の(移動)高さが1m以下の場合、土石等の移動による力が100kN/m ² を超える区域		それ以外の区域		土石等の堆積の高さが3mを超える区域		それ以外の区域			土石等の(移動)高さが1m以下の場合、土石等の移動による力が100kN/m ² を超える区域		それ以外の区域		土石等の堆積の高さが3mを超える区域		それ以外の区域	
1 ~ 2	118.27	0.75	100.00	0.75	21.03	3.93	16.05	3.00	~								
2 ~ 3	116.71	0.75	100.00	0.75	20.81	3.89	16.05	3.00	~								
3 ~ 4	115.09	0.75	100.00	0.75	20.60	3.85	16.05	3.00	~								
4 ~ 5	115.82	0.75	100.00	0.75	20.70	3.87	16.05	3.00	~								
5 ~ 6	116.83	0.75	100.00	0.75	20.83	3.89	16.05	3.00	~								
6 ~ 7	118.18	0.75	100.00	0.75	21.02	3.93	16.05	3.00	~								
7 ~ 8	118.18	0.75	100.00	0.75	21.02	3.93	16.05	3.00	~								
8 ~ 9	118.02	0.75	100.00	0.75	20.99	3.92	16.05	3.00	~								
9 ~ 10	118.80	0.75	100.00	0.75	20.78	3.88	16.05	3.00	~								
10 ~ 11	118.80	0.75	100.00	0.75	19.16	3.58	16.05	3.00	~								
11 ~ 12	115.31	0.75	100.00	0.75	-	-	16.05	3.00	~								
12 ~ 13	-	-	100.00	0.75	-	-	12.17	2.27	~								
13 ~ 14	-	-	68.57	0.75	-	-	9.31	1.74	~								
~									~								
~									~								
~									~								
~									~								
~									~								
~									~								
~									~								
~									~								
~									~								
~									~								
~									~								
~									~								
~									~								

建築物の構造の規制に必要な衝撃に関する事項	自然現象の種類	急傾斜地の崩壊	斜面番号	364-H24-315-1
	告示番号	神奈川県告示第109号	斜面名	平山1-1
	告示年月日	令和2年3月24日	所在地	足柄上郡山北町平山