# 神奈川県電線地中化実施等箇所図及び箇所一覧

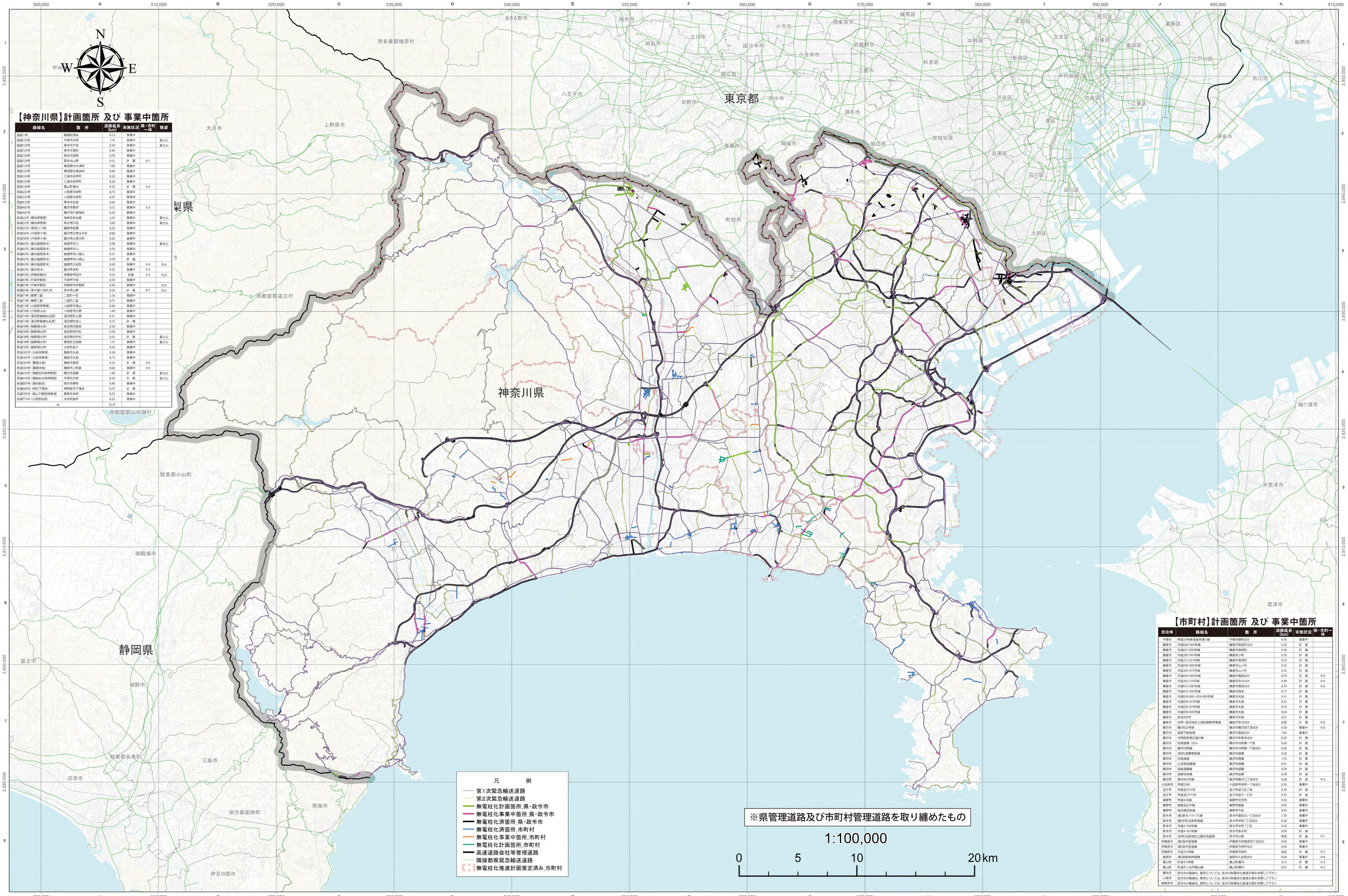


## 【神奈川県】計画箇所 及び 事業中箇所

| 路線名 | 箇 所 | 道路延長(km) | 実施状況 | 県・市町村一体 | 眺望 |
|---|---|---|---|---|---|
| 国道1号 | 箱根町湯本 | 0.23 | 事業中 | | |
| 国道129号 | 平塚市大神 | 1.10 | 事業中 | | 富士山 |
| 国道129号 | 厚木市戸田 | 0.50 | 事業中 | | 富士山 |
| 国道129号 | 厚木市酒井 | 0.40 | 事業中 | | |
| 国道129号 | 厚木市岡田 | 0.70 | 事業中 | | |
| 国道129号 | 厚木市山際 | 0.15 | 計 画 | ※1 | |
| 国道134号 | 横須賀市大津町 | 1.00 | 事業中 | | |
| 国道134号 | 横須賀市横須町 | 0.40 | 事業中 | | |
| 国道134号 | 三浦市初声町 | 0.50 | 事業中 | | |
| 国道134号 | 三浦市初声町 | 0.20 | 事業中 | | |
| 国道134号 | 葉山町堀内 | 0.25 | 計 画 | ※2 | |
| 国道255号 | 小田原市栄町 | 0.73 | 事業中 | | |
| 国道255号 | 小田原市栄町 | 0.27 | 事業中 | | |
| 国道412号 | 厚木市松枝 | 0.45 | 事業中 | | |
| 国道467号 | 藤沢市藤沢 | 0.12 | 事業中 | ※3 | |
| 国道467号 | 藤沢市片瀬海岸 | 0.33 | 事業中 | | |
| 県道22号（横浜伊勢原） | 海老名市本郷 | 2.30 | 事業中 | | 富士山 |
| 県道22号（横浜伊勢原） | 厚木市戸田 | 1.00 | 事業中 | | 富士山 |
| 県道23号（原宿六ツ橋） | 鎌倉市岩瀬 | 0.53 | 事業中 | | |
| 県道30号（戸塚茅ヶ崎） | 藤沢市辻堂太平台 | 0.60 | 事業中 | | |
| 県道30号（戸塚茅ヶ崎） | 藤沢市辻堂元町 | 0.35 | 事業中 | | |
| 県道42号（藤沢直間厚木） | 綾瀬市早川 | 0.98 | 事業中 | | 富士山 |
| 県道42号（藤沢直間厚木） | 綾瀬市早川 | 0.56 | 事業中 | | |
| 県道42号（藤沢直間厚木） | 綾瀬市早川(3箇)山 | 0.31 | 事業中 | | |
| 県道42号（藤沢直間厚木） | 綾瀬市早川(3箇)山 | 0.78 | 計 画 | | |
| 県道42号（藤沢直間厚木） | 座間市入谷西 | 0.69 | 事業中 | ※4 | 大山 |
| 県道45号（藤沢厚木） | 藤沢市本町 | 0.55 | 事業中 | ※3 | |
| 県道46号（伊勢原綾瀬沢） | 伊勢原市田中 | 0.14 | 計画 | ※5 | 大山 |
| 県道65号（平塚伊勢原） | 平塚市平塚 | 0.43 | 事業中 | | |
| 県道65号（平塚伊勢原） | 伊勢原市伊勢原 | 0.46 | 事業中 | | 大山 |
| 県道65号（厚木愛川津久井） | 厚木市山際 | 0.24 | 計 画 | ※1 | 大山 |
| 県道71号（秦野二宮） | 二宮町一色 | 2.26 | 事業中 | | |
| 県道71号（秦野二宮） | 二宮町二宮 | 0.75 | 事業中 | | |
| 県道73号（小田原停車場） | 小田原市城山 | 0.46 | 事業中 | | |
| 県道74号（小田原山北） | 小田原市久野 | 1.48 | 事業中 | | |
| 県道76号（湯河原鴨宮仙石原） | 湯河原町土肥 | 0.31 | 事業中 | | |
| 県道76号（湯河原鴨宮仙石原） | 湯河原町宮上 | 0.75 | 計 画 | | |
| 県道78号（国府津大井） | 南足柄市関本 | 0.30 | 事業中 | | |
| 県道78号（国府津大井） | 南足柄市竹松 | 0.30 | 事業中 | | |
| 県道78号（国府津大井） | 南足柄市竹松 | 0.55 | 計 画 | | 富士山 |
| 県道78号（国府津大井） | 開成町吉田島 | 1.15 | 事業中 | | 富士山 |
| 県道78号（国府津大井） | 大井町金子 | 0.30 | 事業中 | | |
| 県道301号（大船停車場） | 鎌倉市大船 | 0.58 | 事業中 | | |
| 県道301号（大船停車場） | 鎌倉市大船 | 0.73 | 事業中 | | |
| 県道304号（鎌倉大船） | 鎌倉市面白 | 0.33 | 計 画 | ※6 | |
| 県道304号（鎌倉大船） | 鎌倉市上町屋 | 0.60 | 事業中 | ※6 | |
| 県道400号（湘南台大神伊勢原） | 藤沢市遠藤 | 1.90 | 計 画 | | 富士山 |
| 県道400号（湘南台大神伊勢原） | 平塚市大神 | 0.50 | 計 画 | | 富士山 |
| 県道609号（酒井金目） | 厚木市寿町 | 0.40 | 事業中 | | |
| 県道606号（明石下落合） | 伊勢原市下落合 | 0.27 | 計 画 | | |
| 県道705号（福山下秦野停車場） | 秦野市本町 | 0.25 | 事業中 | | |
| 県道711号（小田原松田） | 大井町金手 | 0.25 | 事業中 | | |
| 計 | | 31.47 | | | |

## 【市町村】計画箇所 及び 事業中箇所

| 自治体 | 路線名 | 箇 所 | 道路延長(km) | 実施状況 | 県・市町一体 |
|---|---|---|---|---|---|
| 平塚市 | 幹道29号東海道本道小線 | 平塚市御殿町ほか | 0.16 | 事業中 | |
| 鎌倉市 | 市道008-000号線 | 鎌倉市御成町ほか | 0.50 | 計 画 | |
| 鎌倉市 | 市道027-000号線 | 鎌倉市御成町 | 0.36 | 計 画 | |
| 鎌倉市 | 市道205-091号線 | 鎌倉市小町 | 0.20 | 計 画 | |
| 鎌倉市 | 市道212-023号線 | 鎌倉市御成町 | 0.33 | 計 画 | |
| 鎌倉市 | 市道049-000号線 | 鎌倉市山ノ内 | 0.25 | 計 画 | |
| 鎌倉市 | 市道205-075号線 | 鎌倉市山ノ内 | 0.35 | 計 画 | |
| 鎌倉市 | 市道044-000号線 | 鎌倉市梶原ほか | 0.70 | 計 画 | ※6 |
| 鎌倉市 | 市道202-110号線 | 鎌倉市寺分ほか | 0.49 | 計 画 | ※6 |
| 鎌倉市 | 市道055-000号線 | 鎌倉市雪ほか | 0.34 | 計 画 | ※6 |
| 鎌倉市 | 市道054-000号線 | 鎌倉市岡本 | 0.77 | 計 画 | |
| 鎌倉市 | 市道059-005・059-009号線 | 鎌倉市大船 | 0.51 | 計 画 | |
| 鎌倉市 | 市道059-013号線 | 鎌倉市大船 | 0.22 | 計 画 | |
| 鎌倉市 | 市道059-019号線 | 鎌倉市大船 | 0.19 | 計 画 | |
| 鎌倉市 | 市道059-045号線 | 鎌倉市大船 | 0.04 | 計 画 | |
| 鎌倉市 | 県道203号 | 鎌倉市大船 | 0.21 | 計 画 | |
| 鎌倉市 | 村西・梶沢地区土地区画整理事業 | 鎌倉市寺分ほか | 未定 | 計 画 | ※6 |
| 藤沢市 | 藤20652号線 | 藤沢市藤沢四丁目ほか | 0.36 | 事業中 | ※3 |
| 藤沢市 | 湘食下長後線 | 藤沢市湘南ほか | 1.04 | 事業中 | |
| 藤沢市 | 村岡新駅南口線り線 | 藤沢市善行ほか | 0.35 | 計 画 | |
| 藤沢市 | 区画道路（12m） | 藤沢市村岡東一丁目 | 0.20 | 計 画 | |
| 藤沢市 | 藤20419問線 | 藤沢市村岡東一丁目ほか | 0.40 | 計 画 | |
| 藤沢市 | (仮称)遠藤第断線 | 藤沢市遠藤 | 0.33 | 計 画 | |
| 藤沢市 | 区画道路 | 藤沢市遠藤 | 1.15 | 計 画 | |
| 藤沢市 | 辻堂駅遠藤線 | 藤沢市遠藤 | 0.31 | 計 画 | |
| 藤沢市 | 湘食遠藤線 | 藤沢市遠藤 | 0.74 | 計 画 | |
| 藤沢市 | 遠藤宮原線 | 藤沢市遠藤 | 0.18 | 計 画 | |
| 藤沢市 | 藤20403号線 | 藤沢市藤沢二丁目ほか | 0.28 | 計 画 | ※3 |
| 小田原市 | 市道2189 | 小田原市栄町一丁目ほか | 0.35 | 事業中 | |
| 逗子市 | 市道逗子55号 | 逗子市逗子五丁目 | 0.30 | 計 画 | |
| 逗子市 | 市道逗子171号 | 逗子市逗子一丁目 | 0.35 | 計 画 | |
| 秦野市 | 市道6号線 | 秦野市文京町 | 0.50 | 事業中 | |
| 秦野市 | 曽屋名古木線 | 秦野市曽屋 | 0.05 | 事業中 | |
| 秦野市 | 尾沢諏訪原線 | 秦野市今泉 | 0.45 | 事業中 | |
| 厚木市 | (都)厚木バイパス線 | 厚木市妻田北一丁目ほか | 2.30 | 事業中 | |
| 厚木市 | (都)中町北停車場線 | 厚木市中町1丁目ほか | 0.38 | 事業中 | |
| 厚木市 | 市道A-358号線 | 厚木市中町1丁目 | 0.22 | 事業中 | |
| 厚木市 | 市道A-407号線 | 厚木市恩名町 | 0.09 | 計 画 | |
| 厚木市 | (仮称)北部低公園外周道路 | 厚木市山際 | 未定 | 計 画 | ※1 |
| 伊勢原市 | (都)田中笠窪線 | 伊勢原市伊勢原四丁目ほか | 0.69 | 事業中 | |
| 伊勢原市 | (都)田中笠窪線 | 伊勢原市神戸ほか | 0.94 | 事業中 | |
| 伊勢原市 | 市道311号線 | 伊勢原市田中 | 未定 | 計 画 | ※5 |
| 座間市 | (都)座間南林間線 | 座間市入谷西ほか | 0.84 | 事業中 | ※4 |
| 葉山町 | 町道311号線 | 葉山町堀内 | 0.13 | 計 画 | ※2 |
| 葉山町 | 町道午ヶ台戸鳴山線 | 葉山町堀内 | 0.07 | 計 画 | ※2 |
| 横浜市 | 改今市の路線名、整備については、各市の無電柱化推進計画を参照して下さい | | | | |
| 川崎市 | 改今市の路線名、整備については、各市の無電柱化推進計画を参照して下さい | | | | |
| 相模原市 | 改今市の路線名、整備については、各市の無電柱化推進計画を参照して下さい | | | | |

隣接都県緊急輸送道路は、国土交通省国土政策局「国土数値情報（緊急輸送道路データ 令和2年度）」をもとに内外地図株式会社が編集・加工した。

調製 東京都千代田区神田小川町3-22 内外地図株式会社
（電）03-3291-0338 代表

令和8年3月