

【寮内ゾーニング】

支援員室と食堂を挟んで寮があるため、ビニールシート等でゾーニングを行いました。



感染していない寮と食堂・感染した寮職員室の境界



感染していない寮のサロン

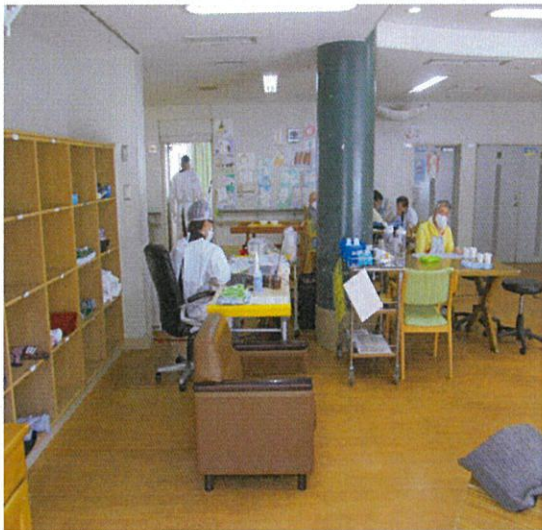

感染した寮のサロン
ノートパソコンPC設置

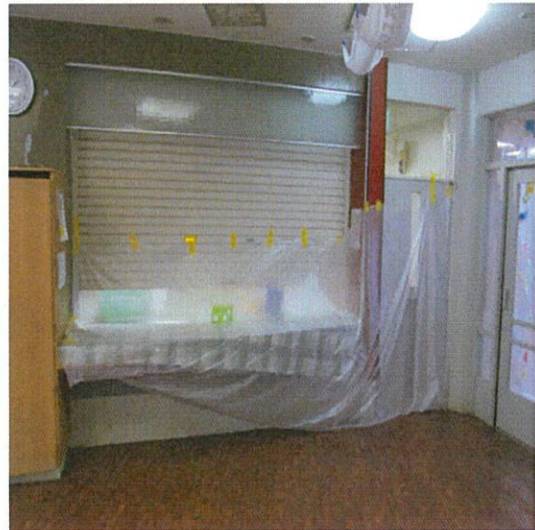

感染した寮の職員休憩室と感染していない寮との境界

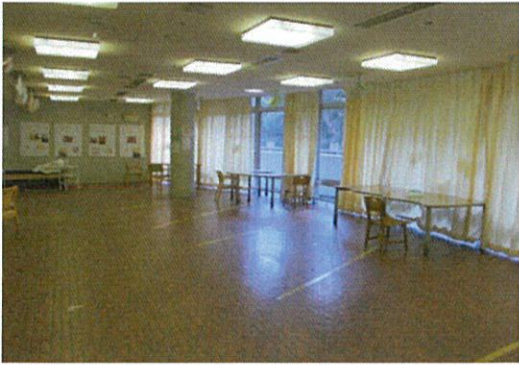

食堂

感染している寮の職員休憩スペースはクラスター中盤以降、ここでの職員の行動に注意との保健所・県クラスター班から指示がありました。マスクを外しての会話は厳禁です。無言の食事が続きました。

【支援員室】

職員の接触を防ぐために、陰性側対応職員と陽性側対応職員の二つに支援員室を分けて事務を行った。



廊下に支援員室設置（陰性側）



P C 設置



寮内支援員室（陽性側）

