

土地統計資料集

～ データで見る神奈川県の土地利用 ～

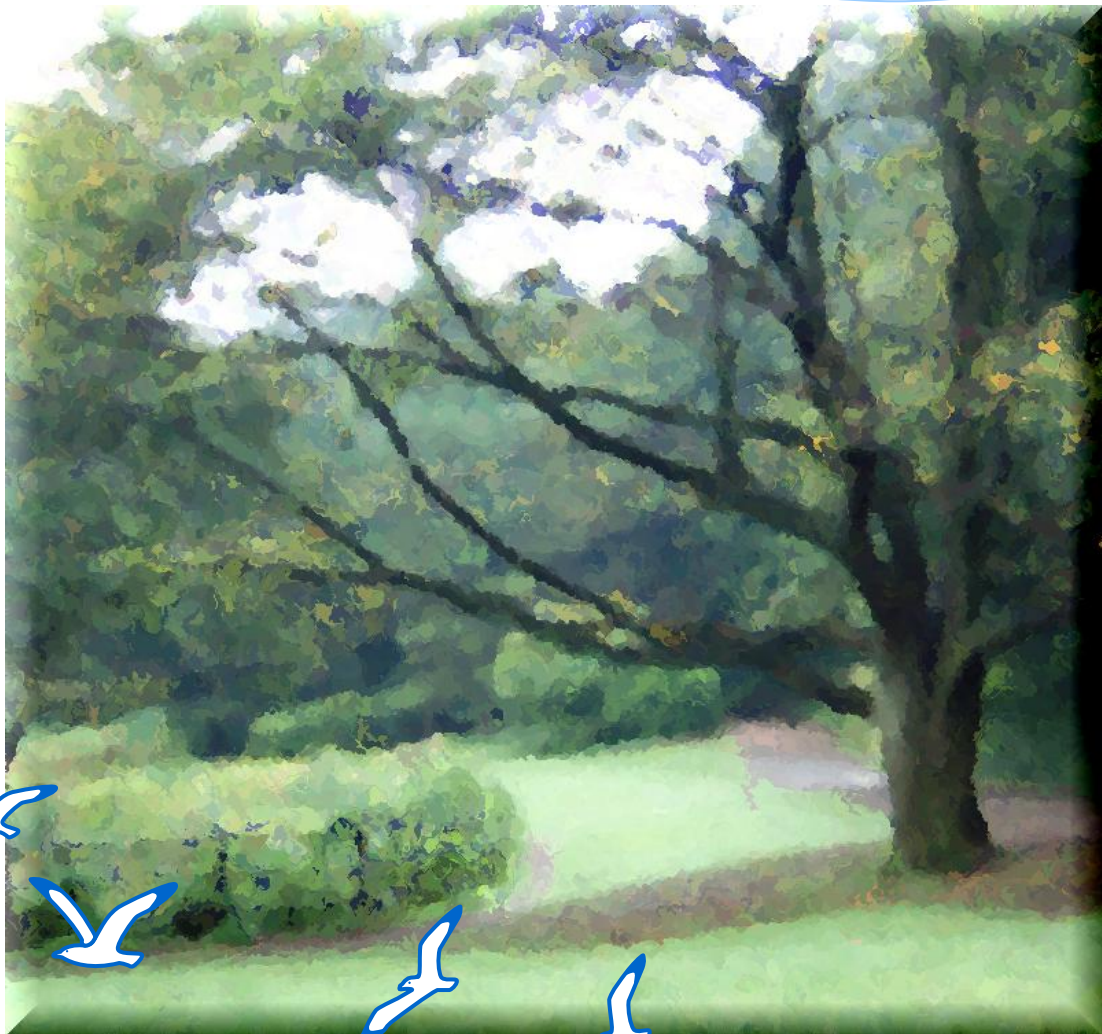

神奈川県 政策局 政策部 土地水資源対策課
平成29年3月

【 目 次 】

1 行政区域及び人口

第 1 表 行政区域面積及び人口	5
第 2 表 人口の推移	7
第 3 表 人口密度の推移	9
第 4 表 人口集中地区面積・人口・人口密度の推移	11

2 県土利用の現況及び推移

(1) 総説

第 5 表 利用区分別土地利用の推移	14
第 6 表 神奈川県国土利用計画における土地利用区分別面積	16
第 7 表 神奈川県土地利用基本計画における地域区分別面積	19
第 8 表 神奈川県土地利用基本計画における地域区分上の重複面積	

(2) 都市地域等の状況

第 9 表 都市計画区域の状況	22
第 10 表 市街化区域の決定状況	23
第 11 表 用途地域面積	24
第 12 表 特定保留区域面積	26
第 13 表 都市計画区域等の土地利用状況	27
第 14 表 宅地面積	37
第 15 表 新設住宅の利用関係別戸数・床面積	39
第 16 表 公民営別住宅団地の立地状況【集計廃止】	40
第 17 表 工場敷地面積の推移	42
第 18 表 県内道路延長及び道路敷面積	44
第 19 表 特別緑地保全地区の状況	45
第 20 表 風致地区の状況	48
第 21 表 近郊緑地保全区域の状況	51
第 22 表 歴史的風土保存区域の状況	
第 23 表 都市公園面積	52
第 24 表 土地区画整理状況【集計廃止】	54
第 25 表 都市再開発状況【集計廃止】	55
第 26 表 都市計画法に基づく開発許可の件数・面積	56

(3) 農業地域の状況

第 27 表 耕地面積の推移	59
第 28 表 耕地面積及び耕作放棄地面積	60
第 29 表 市街化区域農地面積	61
第 30 表 農業振興地域面積及び農用地区域面積	62
第 31 表 農地法に基づく農地転用の許可又は届出の件数・面積(地域別)	63
第 32 表 農地法に基づく農地転用の許可又は届出の件数・面積(転用目的別)	64

(4) 森林地域の状況

第 33 表 森林面積の推移	66
第 34 表 所有森林面積	
第 35 表 森林面積	67
第 36 表 利用目的別保安林の解除件数・面積	68
第 37 表 森林法に基づく開発許可の件数・面積	70

(5) 自然公園地域の状況	
第 38 表 自然公園区域面積	73
第 39 表 自然公園法及び神奈川県立自然公園条例に基づく許可及び届出の件数・面積	75
(6) 自然環境保全地域の状況	
第 40 表 自然環境保全地域指定面積の推移	78
第 41 表 自然環境保全条例に基づく許可及び届出の件数・面積	82
(7) その他	
第 42 表 河川延長及び流域面積	
①一級河川	85
②二級河川	86
③準用河川	89
第 43 表 海岸保全区域の状況	92
第 44 表 県下ダム一覧	93
第 45 表 米軍提供施設面積	94
第 46 表 米軍提供施設返還後の利用状況(昭和 50 年以降)	95
第 47 表 埋蔵文化財(遺跡数)及び史跡・名勝・天然記念物の件数	96
3 土地の所有状況及び移動状況	
(1) 土地の所有状況	
第 48 表 固定資産税に係る土地の納税義務者	98
第 49 表 固定資産税が免税点以上の土地の面積	
第 50 表 遊休土地実態調査結果	99
(2) 土地の移動状況	
第 51 表 国土利用計画法に係る事前確認の件数・面積【集計廃止】	101
第 52 表 国土利用計画法に基づく届出の件数・面積	
①地域別	102
②利用目的別	103
③現況地目別	105
4 地価の状況	
(1) 地価公示	
第 53 表 用途別の公示価格の状況	108
(2) 地価調査	
第 54 表 用途別の基準地価の状況	111
第 55 表 地価動向	113
第 56 表 (削除)	
第 57 表 (削除)	
5 土地利用転換動向等	
(1) 土地取引動向	
第 58 表 全土地取引及び国土利用計画法に基づく土地取引の届出	122
第 59 表 国土利用計画法に基づく土地取引の届出	123

(2)開発動向

第 60 表	都市計画法に基づく開発許可	125
第 61 表	農地法に基づく農地転用の許可及び届出	
	①地域別	126
	②転用目的別 総計	127
	③転用目的別 1,000 m ² 以上	128
第 62 表	森林法に基づく開発許可	129
第 63 表	自然公園法、神奈川県立自然公園条例及び自然環境保全条例に基づく許可及び届出	
	①地域別	130
	②利用目的別	131

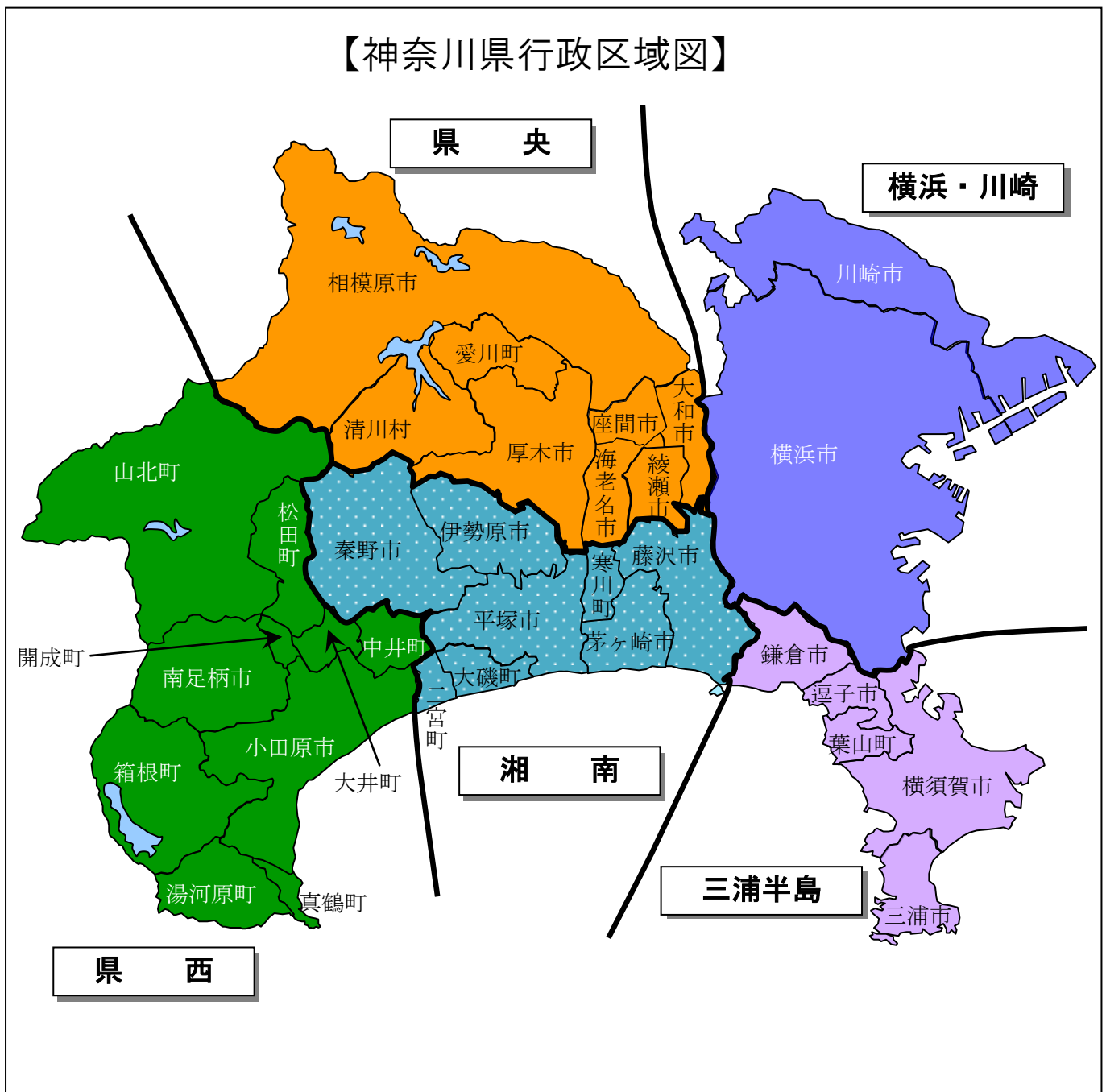

1 行政区域及び人口

第1表 行政区域面積及び人口

第2表 人口の推移

第3表 人口密度の推移

第4表 人口集中地区面積・人口・人口密度の推移

1 行政区域及び人口

第1表 行政区域面積及び人口

市区町村名	行政区面積 平成27年10月1日	人口及び世帯数（平成27年10月1日）				人口密度
		世帯数	総数	男	女	
県 計	Km ² 2,415.83	世帯 3,979,278	人 9,126,214	人 4,558,978	人 4,567,236	人/Km ² 3,777.7
横浜・川崎	580.49	2,337,455	5,200,057	2,605,023	2,595,034	8,958.0
横浜市	437.49	1,645,618	3,724,844	1,855,985	1,868,859	8,514.1
鶴見区	33.23	132,814	285,356	147,650	137,706	8,587.3
神奈川区	23.73	119,397	238,966	121,769	117,197	10,070.2
西区	7.03	51,878	98,532	49,850	48,682	14,015.9
中区	21.20	78,869	148,312	78,087	70,225	6,995.8
南区	12.65	95,528	194,827	97,006	97,821	15,401.3
港南区	19.90	91,007	215,736	106,126	109,610	10,841.0
保土ヶ谷区	21.93	92,775	205,493	102,381	103,112	9,370.4
旭区	32.73	102,728	247,144	120,168	126,976	7,551.0
磯子区	19.05	74,552	166,229	81,827	84,402	8,725.9
金沢区	30.96	86,891	202,229	99,167	103,062	6,531.9
港北区	31.40	163,519	344,172	174,460	169,712	10,960.9
緑区	25.51	74,498	180,366	89,002	91,364	7,070.4
戸塚区	35.79	113,421	275,283	135,271	140,012	7,691.6
栄区	18.52	50,853	122,171	59,729	62,442	6,596.7
泉区	23.58	60,707	154,025	75,460	78,565	6,532.0
瀬谷区	17.17	50,435	124,560	60,889	63,671	7,254.5
青葉区	35.22	125,344	309,692	151,182	158,510	8,793.1
都筑区	27.87	80,402	211,751	105,961	105,790	7,597.8
川崎市	143.00	691,837	1,475,213	749,038	726,175	10,316.2
川崎区	39.53	109,768	223,378	119,422	103,956	5,650.8
幸区	10.01	75,160	160,890	81,231	79,659	16,072.9
中原区	14.74	123,547	247,529	126,992	120,537	16,793.0
高津区	16.36	107,931	228,141	115,030	113,111	13,945.0
宮前区	18.61	94,808	225,594	110,813	114,781	12,122.2
多摩区	20.50	106,472	214,158	110,059	104,099	10,446.7
麻生区	23.25	74,151	175,523	85,491	90,032	7,549.4
三浦半島	206.87	293,031	714,415	348,297	366,118	3,453.4
横須賀市	100.83	165,746	406,586	202,775	203,811	4,032.4
鎌倉市	39.67	73,035	173,019	81,664	91,355	4,361.5
逗子市	17.28	24,103	57,425	26,936	30,489	3,323.2
三浦市	32.05	17,567	45,289	21,805	23,484	1,413.1
葉山町	17.04	12,580	32,096	15,117	16,979	1,883.6

市区町村名	行政区面積	人口及び世帯数（平成27年10月1日）				人口密度
	平成27年10月1日	世帯数	総数	男	女	
	Km ²	世帯	人	人	人	人/Km ²
県 央	621.41	668,903	1,566,360	789,984	776,376	2,520.7
相模原市	328.66	311,188	720,780	361,060	359,720	2,193.1
緑区	253.68	71,182	173,612	87,459	86,153	684.4
中央区	36.87	116,240	269,888	135,754	134,134	7,320.0
南区	38.11	123,766	277,280	137,847	139,433	7,275.8
厚木市	93.84	95,824	225,714	116,658	109,056	2,405.3
大和市	27.09	102,020	232,922	116,714	116,208	8,598.1
海老名市	26.59	53,416	130,190	65,620	64,570	4,896.2
座間市	17.57	55,910	128,737	64,478	64,259	7,327.1
綾瀬市	22.14	33,356	84,460	42,875	41,585	3,814.8
愛川町	34.28	16,067	40,343	20,935	19,408	1,176.9
清川村	71.24	1,122	3,214	1,644	1,570	45.1
湘 南	372.01	540,590	1,298,225	646,703	651,522	3,489.8
平塚市	67.82	107,397	258,227	129,456	128,771	3,807.5
藤沢市	69.57	180,170	423,894	210,032	213,862	6,093.1
茅ヶ崎市	35.70	97,951	239,348	116,894	122,454	6,704.4
秦野市	103.76	69,778	167,378	85,552	81,826	1,613.1
伊勢原市	55.56	43,088	101,514	51,429	50,085	1,827.1
寒川町	13.34	18,744	47,936	24,296	23,640	3,593.4
大磯町	17.18	12,279	31,550	15,397	16,153	1,836.4
二宮町	9.08	11,183	28,378	13,647	14,731	3,125.3
県 西	635.08	139,299	347,157	168,971	178,186	546.6
小田原市	113.81	79,120	194,086	94,697	99,389	1,705.4
南足柄市	77.12	16,245	43,306	21,317	21,989	561.5
中井町	19.99	3,359	9,679	4,834	4,845	484.2
大井町	14.38	6,178	17,033	8,498	8,535	1,184.5
松田町	37.75	4,406	11,171	5,503	5,668	295.9
山北町	224.61	3,903	10,724	5,230	5,494	47.7
開成町	6.55	6,169	17,013	8,292	8,721	2,597.4
箱根町	92.86	6,088	11,786	5,619	6,167	126.9
真鶴町	7.04	3,068	7,333	3,425	3,908	1,041.6
湯河原町	40.97	10,763	25,026	11,556	13,470	610.8

資料1：行政区面積は、国土地理院「全国都道府県市区町村別面積調」（平成27年10月1日現在）による。

資料2：人口及び世帯数は、総務省「平成27年国勢調査結果」（平成27年10月1日現在）による。

注：平塚市、茅ヶ崎市及び大磯町は、境界の一部が未定のため、国土地理院から示された参考値による。

第2表 人口の推移

市区町村名	平成12年	平成17年	平成22年	平成27年	人口増減 平成27年1月1日～12月31日		
					計	自然増減	社会増減
県計	8,489,974	8,791,597	9,048,331	9,126,214	27,691	-1,492	29,183
横浜・川崎	4,676,556	4,906,639	5,114,285	5,200,057	28,472	4,639	23,833
横浜市	3,426,651	3,579,628	3,688,773	3,724,844	13,245	195	13,050
鶴見区	264,548	272,178	264,548	285,356	3,172	546	2,626
神奈川区	221,845	233,429	221,845	238,966	3,293	195	3,098
西区	84,944	94,867	84,944	98,532	862	30	832
中区	140,167	146,033	140,167	148,312	1,088	-420	1,508
南区	196,822	196,153	196,822	194,827	231	-717	948
港南区	221,837	221,411	221,837	215,736	-1,239	-446	-793
保土ヶ谷区	204,266	206,634	204,266	205,493	450	-472	922
旭区	249,680	251,086	249,680	247,144	-837	-720	-117
磯子区	163,525	163,237	163,525	166,229	2,445	-101	2,546
金沢区	210,658	209,274	210,658	202,229	-1,604	-396	-1,208
港北区	311,722	329,471	311,722	344,172	2,585	1,336	1,249
緑区	169,831	177,631	169,831	180,366	951	323	628
戸塚区	261,616	274,324	261,616	275,283	874	-33	907
栄区	123,802	124,866	123,802	122,171	-172	-177	5
泉区	152,349	155,698	152,349	154,025	-451	-220	-231
瀬谷区	127,405	126,913	127,405	124,560	-799	-176	-623
青葉区	295,603	304,297	295,603	309,692	1,024	722	302
都筑区	179,008	201,271	179,008	211,751	1,372	921	451
川崎市	1,249,905	1,327,011	1,425,512	1,475,213	15,227	4,444	10,783
川崎区	203,804	217,328	203,804	223,378	4,010	-258	4,268
幸区	144,487	154,212	144,487	160,890	2,512	390	2,122
中原区	210,543	233,925	210,543	247,529	3,333	1,501	1,832
高津区	201,792	217,360	201,792	228,141	3,311	1,048	2,263
宮前区	207,895	218,867	207,895	225,594	939	814	125
多摩区	205,389	213,894	205,389	214,158	500	756	-256
麻生区	153,101	169,926	153,101	175,523	622	193	429
三浦半島	736,175	736,761	732,059	714,415	-2,264	-3,658	1,394
横須賀市	428,645	426,178	418,325	406,586	-893	-1,944	1,051
鎌倉市	167,583	171,158	174,314	173,019	-437	-800	363
逗子市	57,281	58,033	58,302	57,425	-244	-269	25
三浦市	52,253	49,861	48,352	45,289	-375	-476	101
葉山町	30,413	31,531	32,766	32,096	-315	-169	-146
県央	1,406,165	1,451,578	1,556,008	1,566,360	217	57	160
相模原市	605,561	628,698	717,544	720,780	-1,810	-185	-1,625
(津久井)	75,589	72,932	—	—	—	—	—
(旧城山町)	23,036	23,067	—	—	—	—	—
(旧津久井町)	30,345	28,695	—	—	—	—	—
(旧相模湖町)	10,896	10,347	—	—	—	—	—
(旧藤野町)	11,312	10,823	—	—	—	—	—
厚木市	217,369	222,403	224,420	225,714	528	21	507
大和市	212,761	221,220	228,186	232,922	527	323	204
海老名市	117,519	123,764	127,707	130,190	806	164	642
座間市	125,694	128,174	129,436	128,737	-339	-51	-288
綾瀬市	81,019	81,767	83,167	84,460	459	-74	533

市区町村名	平成12年	平成17年	平成22年	平成27年	人口増減		
					平成27年1月1日～12月31日		
					計	自然増減	社会増減
愛川町	42,760	42,045	42,089	40,343	91	-127	218
清川村	3,482	3,507	3,459	3,214	-45	-14	-31
湘南	1,231,743	1,262,582	1,286,928	1,298,225	5,287	-901	6,188
平塚市	254,633	258,958	260,780	258,227	1,303	-563	1,866
藤沢市	379,185	396,014	409,657	423,894	4,190	292	3,898
茅ヶ崎市	220,809	228,420	235,081	239,348	1,491	-31	1,522
秦野市	168,142	168,317	170,145	167,378	-1,382	-282	-1,100
伊勢原市	99,544	100,579	101,039	101,514	480	-34	514
寒川町	46,369	47,457	47,672	47,936	452	28	424
大磯町	32,259	32,590	33,032	31,550	-926	-155	-771
二宮町	30,802	30,247	29,522	28,378	-321	-156	-165
県西	363,746	361,105	359,051	347,157	-4,021	-1,629	-2,392
小田原市	200,173	198,741	198,327	194,086	-874	-745	-129
南足柄市	44,156	44,134	44,020	43,306	-112	-145	33
中井町	10,222	10,173	10,010	9,679	-111	-74	-37
大井町	16,582	17,530	17,972	17,033	-263	-46	-217
松田町	12,987	12,399	11,676	11,171	-131	-56	-75
山北町	13,605	12,655	11,764	10,724	-335	-106	-229
開成町	13,396	15,123	16,369	17,013	167	20	147
箱根町	15,829	14,206	13,853	11,786	-1,343	-98	-1,245
真鶴町	9,075	8,714	8,212	7,333	-254	-96	-158
湯河原町	27,721	27,430	26,848	25,026	-765	-283	-482

資料1：総務省「国勢調査」（各年10月1日現在）による。

資料2：人口増減は、県統計センター「神奈川県人口統計調査」による。

注：平成22年以降の県央及び相模原市には津久井を含んでいる。

(参考) 神奈川県の人口総数の推移

年別	人口総数	年別	人口総数	年別	人口総数
昭和20年	1,865,667人	平成3年	8,069,545人	平成17年	8,791,597人
25年	2,487,665	4年	8,137,615	18年	8,837,640
30年	2,919,497	5年	8,187,799	19年	8,899,545
35年	3,443,176	6年	8,228,033	20年	8,956,804
40年	4,430,743	7年	8,245,900	21年	9,005,176
45年	5,472,247	8年	8,285,030	22年	9,048,331
50年	6,397,748	9年	8,329,289	23年	9,059,616
55年	6,924,348	10年	8,389,140	24年	9,072,133
60年	7,431,974	11年	8,436,490	25年	9,081,742
61年	7,549,807	12年	8,489,974	26年	9,098,984
62年	7,679,277	13年	8,561,001	27年	9,126,214
63年	7,788,126	14年	8,628,787	28年	9,145,572
平成元年	7,889,271	15年	8,687,422		
2年	7,980,391	16年	8,740,136		

資料1：総務省「国勢調査」（各年10月1日現在、ただし昭和20年は11月1日）による。

資料2：昭和62、63年及び平成元、3、4、5、6、8、9、10、11、13、14、15、16、18、19、20、21、23、24、25、26、28年については、県統計センター「神奈川県人口統計調査」（各年10月1日現在）による。

注：計は端数処理により一致しないものがある。

第3表 人口密度の推移

市区町村名	平成12年	平成17年	平成22年	平成27年
	人/Km ²	人/Km ²	人/Km ²	人/Km ²
県 計	3,514.9	3,639.1	3,745.4	3,777.7
横 浜 ・ 川 崎	8,065.5	8,458.6	8,816.5	8,958.0
横 浜 市	7,839.2	8,184.3	8,433.8	8,514.1
鶴 見 区	7,637.6	7,951.5	8,190.7	8,587.3
神 奈 川 区	8,794.8	9,259.0	9,775.1	10,070.2
西 区	11,156.7	12,100.3	13,475.4	14,015.9
中 区	6,054.3	6,719.4	7,000.6	6,995.8
南 区	15,458.6	15,583.7	15,481.7	15,401.3
港 南 区	11,180.1	11,142.0	11,143.0	10,841.0
保 土 ヶ 谷 区	9,203.2	9,323.0	9,431.0	9,370.4
旭 区	7,689.7	7,598.3	7,662.1	7,551.0
磯 子 区	8,576.7	8,499.2	8,515.2	8,725.9
金 沢 区	6,627.1	6,795.4	6,748.6	6,531.9
港 北 区	9,402.7	9,959.2	10,492.7	10,960.9
緑 区	6,216.9	6,670.5	6,960.5	7,070.4
戸 塚 区	7,017.6	7,313.8	7,660.5	7,691.6
栄 区	6,402.3	6,699.2	6,749.5	6,596.7
泉 区	6,257.7	6,469.2	6,622.6	6,532.0
瀬 谷 区	7,130.1	7,463.7	7,395.9	7,254.5
青 葉 区	7,682.6	8,409.8	8,659.6	8,793.1
都 筑 区	5,550.9	6,406.9	7,206.3	7,597.8
川 崎 市	8,759.0	9,299.3	9,989.6	10,316.2
川 崎 区	4,950.0	5,197.8	5,542.7	5,650.8
幸 区	13,580.8	14,376.8	15,344.5	16,072.9
中 原 区	13,489.8	14,322.7	15,913.3	16,793.0
高 津 区	11,131.5	12,334.5	13,286.1	13,945.0
宮 前 区	10,749.1	11,171.1	11,760.7	12,122.2
多 摩 区	9,596.7	10,023.9	10,438.9	10,446.7
麻 生 区	6,109.9	6,576.5	7,299.2	7,549.4
三 浦 半 島	3,560.2	3,559.9	3,536.9	3,453.4
横 須 賀 市	4,260.0	4,233.0	4,154.2	4,032.4
鎌 倉 市	4,231.9	4,322.2	4,401.9	4,361.5
逗 子 市	3,303.4	3,346.8	3,362.3	3,323.2
三 浦 市	1,624.8	1,544.6	1,497.9	1,413.1
葉 山 町	1,782.7	1,848.2	1,920.6	1,883.6

市区町村名	平成 12 年	平成 17 年	平成 22 年	平成 27 年
	人/Km ²	人/Km ²	人/Km ²	人/Km ²
県 央	3,669.3	3,787.9	2,503.0	2,520.7
相模原市	6,697.9	6,954.6	2,182.0	2,193.1
(津久井)	317.0	305.9	—	—
(旧城山町)	1,157.6	1,159.1	—	—
(旧津久井町)	248.6	235.1	—	—
(旧相模湖町)	344.9	327.5	—	—
(旧藤野町)	174.3	166.7	—	—
厚木市	2,316.6	2,370.3	2,391.8	2,405.3
大和市	7,862.6	8,175.2	8,432.6	8,598.1
海老名市	4,438.0	4,673.9	4,822.8	4,896.2
座間市	7,149.8	7,290.9	7,362.7	7,327.1
綾瀬市	3,636.4	3,670.0	3,732.8	3,814.8
愛川町	1,247.0	1,226.2	1,227.4	1,176.9
清川村	48.8	49.2	48.5	45.1
湘 南	3,312.4	3,395.3	3,460.8	3,489.8
平塚市	3,755.6	3,819.4	3,846.3	3,807.5
藤沢市	5,455.1	5,697.2	5,893.5	6,093.1
茅ヶ崎市	6,183.4	6,396.5	6,583.1	6,704.4
秦野市	1,622.8	1,624.5	1,642.2	1,613.1
伊勢原市	1,792.9	1,811.6	1,819.9	1,827.1
寒川町	3,455.2	3,536.3	3,552.3	3,593.4
大磯町	1,874.4	1,893.7	1,919.3	1,836.4
二宮町	3,392.3	3,331.2	3,251.3	3,125.3
県 西	572.6	568.4	565.2	546.6
小田原市	1,754.5	1,742.0	1,738.3	1,705.4
南足柄市	574.0	573.7	572.2	561.5
中井町	510.6	508.1	500.0	484.2
大井町	1,150.7	1,216.5	1,247.2	1,184.5
松田町	344.0	328.5	309.3	295.9
山北町	60.5	56.3	52.4	47.7
開成町	2,042.1	2,305.3	2,495.3	2,597.4
箱根町	170.5	153.0	149.2	126.9
真鶴町	1,292.7	1,241.3	1,169.8	1,041.6
湯河原町	676.3	669.2	655.0	610.8

資料：総務省「国勢調査」（各年10月1日現在）による。

注1：平成22年以降の県央及び相模原市には津久井を含んでいる。

注2：計は端数処理により一致しないものがある。

第4表 人口集中地区面積・人口・人口密度の推移

市区町村名	人口集中地区面積			人口集中地区人口			人口集中地区人口密度		
	17年	22年	27年	17年	22年	27年	17年	22年	27年
	Km ²	Km ²	Km ²	人	人	人	人/Km ²	人/Km ²	人/Km ²
県 計	943.1	949.2	946.8	8,250,193	8,522,408	8,616,228	8,748.4	8,979.0	9,100.8
横 浜 ・ 川 崎	479.6	481.9	482.5	4,804,726	5,007,140	5,092,534	10,019.2	10,390.8	10,554.0
横 浜 市	347.5	348.8	349.3	3,487,816	3,589,469	3,630,111	10,036.3	10,291.8	10,392.5
鶴 見 区	33.3	33.2	33.2	264,548	272,178	285,356	7,951.5	8,190.7	8,587.3
神 奈 川 区	19.6	19.6	19.7	216,130	227,336	234,377	11,015.8	11,604.7	11,921.5
西 区	7.0	7.0	7.0	84,944	94,867	98,532	12,100.3	13,475.4	14,015.9
中 区	20.9	20.9	21.2	140,167	146,033	148,312	6,719.4	7,000.6	6,995.8
南 区	12.6	12.7	12.7	196,822	196,153	194,827	15,583.7	15,481.7	15,401.3
港 南 区	18.8	18.8	18.8	220,219	219,804	214,163	11,701.3	11,673.1	11,397.7
保 土 ケ 谷 区	18.6	18.8	18.8	199,845	201,965	200,778	10,721.3	10,765.7	10,691.1
旭 区	22.8	22.7	22.6	242,366	242,602	238,638	10,639.4	10,701.5	10,554.5
磯 子 区	16.8	16.8	16.8	159,846	159,568	162,621	9,526.0	9,520.8	9,708.7
金 沢 区	26.1	26.1	26.1	209,386	208,117	201,070	8,034.8	7,989.1	7,706.8
港 北 区	26.1	26.0	25.9	306,577	323,186	337,884	11,764.3	12,415.9	13,035.6
緑 区	15.1	15.5	15.8	161,810	169,841	172,853	10,715.9	10,929.3	10,960.9
戸 塚 区	25.5	25.6	25.5	247,634	259,955	260,209	9,711.1	10,158.5	10,204.3
栄 区	13.3	13.4	13.3	120,451	121,857	119,106	9,029.3	9,073.5	8,982.4
泉 区	13.3	13.3	13.2	138,314	140,209	138,723	10,376.1	10,526.2	10,525.3
瀬 谷 区	11.4	11.4	11.4	122,792	121,759	119,504	10,752.4	10,652.6	10,529.0
青 葉 区	27.1	27.2	27.2	288,545	296,985	302,069	10,659.2	10,914.6	11,089.2
都 筑 区	19.2	19.8	20.3	167,420	187,054	201,089	8,710.7	9,466.3	9,915.6
川 崎 市	132.0	133.1	133.2	1,316,910	1,417,671	1,462,423	9,974.3	10,650.4	10,977.5
川 崎 区	39.2	39.2	39.5	203,804	217,328	223,378	5,197.8	5,542.7	5,650.8
幸 区	10.1	10.1	10.0	144,487	154,212	160,890	14,376.8	15,344.5	16,072.9
中 原 区	14.7	14.7	14.7	210,543	233,925	247,529	14,322.7	15,913.3	16,793.0
高 津 区	16.4	16.4	16.4	201,792	217,360	228,141	12,334.5	13,286.1	13,945.0
官 前 区	17.6	17.6	17.6	207,125	217,587	224,018	11,795.3	12,391.1	12,757.3
多 摩 区	19.5	19.5	19.5	205,342	213,850	214,106	10,519.6	10,972.3	10,985.4
麻 生 区	14.6	15.7	15.5	143,817	163,409	164,361	9,830.3	10,381.8	10,583.5
三 浦 半 島	99.6	99.9	97.6	677,202	674,885	657,189	6,801.9	6,758.3	6,732.1
横 須 賀 市	58.2	58.5	57.5	404,005	398,366	386,841	6,944.1	6,806.2	6,724.2
鎌 倉 市	24.2	24.2	24.1	165,564	168,636	167,438	6,835.8	6,971.3	6,950.5
逗 子 市	8.3	8.3	7.5	55,666	55,770	54,156	6,706.7	6,711.2	7,240.1
三 浦 市	3.8	3.8	4.0	27,807	26,757	24,598	7,298.4	7,022.8	6,227.3
葉 山 町	5.1	5.0	4.6	24,160	25,356	24,156	4,784.2	5,051.0	5,285.8

市区町村名	人口集中地区面積			人口集中地区人口			人口集中地区人口密度		
	17年	22年	27年	17年	22年	27年	17年	22年	27年
	Km ²	Km ²	Km ²	人	人	人	人/Km ²	人/Km ²	人/Km ²
県 央	163.5	168.8	167.3	1,349,861	1,413,981	1,430,774	8,257.5	8,376.2	8,550.6
相模原市	66.8	71.8	71.7	613,926	658,895	665,686	9,193.3	9,183.2	9,280.4
(津久井)	4.4	-	-	26,973	-	-	6,075.0	-	-
(旧城山町)	2.8	-	-	19,245	-	-	6,947.7	-	-
(旧津久井町)	1.7	-	-	7,728	-	-	4,627.5	-	-
(旧相模湖町)	-	-	-	-	-	-	-	-	-
(旧藤野町)	-	-	-	-	-	-	-	-	-
厚木市	28.8	29.2	28.7	189,775	193,910	195,591	6,584.8	6,652.1	6,817.4
大和市	23.2	23.4	23.0	218,567	225,817	229,761	9,421.0	9,671.0	9,994.0
海老名市	14.8	14.5	13.7	113,522	118,043	121,234	7,680.8	8,163.4	8,875.1
座間市	11.9	11.9	11.9	120,428	121,492	120,885	10,094.6	10,192.3	10,141.4
綾瀬市	12.7	13.0	13.1	69,277	71,004	73,498	5,437.8	5,478.7	5,602.0
愛川町	5.2	5.2	5.2	24,366	24,820	24,119	4,667.8	4,754.8	4,620.5
清川村	-	-	-	-	-	-	-	-	-
湘 南	148.5	150.2	151.1	1,130,567	1,162,069	1,177,056	7,615.8	7,738.9	7,789.4
平塚市	31.3	31.3	32.5	233,240	234,080	235,955	7,458.9	7,469.0	7,266.9
藤沢市	46.1	46.3	46.2	369,529	383,074	397,519	8,008.9	8,275.5	8,609.9
茅ヶ崎市	22.8	23.1	23.1	213,566	220,347	225,316	9,371.0	9,551.2	9,762.4
秦野市	22.3	22.9	22.6	143,136	150,652	143,606	6,424.4	6,567.2	6,362.7
伊勢原市	9.7	9.9	10.0	77,087	78,218	79,035	7,980.0	7,884.9	7,919.3
寒川町	6.8	6.8	6.8	42,088	42,179	42,330	6,153.2	6,175.5	6,197.7
大磯町	5.7	5.8	5.8	28,310	29,127	27,787	4,975.4	5,030.6	4,807.4
二宮町	3.8	4.0	4.2	23,611	24,392	25,508	6,246.3	6,128.6	6,030.3
県 西	47.6	48.5	48.2	260,864	264,333	258,675	5,482.6	5,455.8	5,368.9
小田原市	30.2	30.5	30.4	171,569	172,603	169,095	5,681.1	5,664.7	5,564.2
南足柄市	6.2	6.5	6.6	32,484	33,366	33,299	5,264.8	5,149.1	5,083.8
中井町	-	-	-	-	-	-	-	-	-
大井町	2.4	2.4	2.4	12,744	13,453	12,901	5,400.0	5,605.4	5,331.0
松田町	2.2	2.2	2.0	9,122	8,483	7,996	4,090.6	3,891.3	3,919.6
山北町	-	-	-	-	-	-	-	-	-
開成町	2.1	2.5	2.5	9,539	12,108	13,359	4,520.9	4,902.0	5,301.2
箱根町	-	-	-	-	-	-	-	-	-
真鶴町	1.5	1.4	1.3	6,745	6,191	5,243	4,588.4	4,299.3	4,002.3
湯河原町	3.0	3.0	3.0	18,661	18,129	16,782	6,138.5	6,022.9	5,688.8

資料：総務省「国勢調査」（各年10月1日現在）による。

注1：人口集中地区とは、市区町村の区域内で人口密度の高い調査区（原則として人口密度が1平方キロメートル4千人以上）が互いに隣接して人口5千人以上を有している地域である。

注2：平成22年以降の県央及び相模原市には津久井を含んでいる。

注3：計は端数処理により一致しないものがある。

- 2 県土利用の現況及び推移
- (1) **総説**
 - (2) 都市地域等の状況
 - (3) 農業地域の状況
 - (4) 森林地域の状況
 - (5) 自然公園地域の状況
 - (6) 自然環境保全地域の状況
 - (7) その他

2 県土利用の現況及び推移

(1) 総説

第5表 利用区分別土地利用の推移

第6表 神奈川県国土利用計画における土地利用区分別面積

第7表 神奈川県土地利用基本計画における地域区分別面積

第8表 神奈川県土地利用基本計画における地域区分上の重複面積

2 県土利用の現況及び推移

(1) 総説

第5表 利用区分別土地利用の推移

年次 地目	昭和47年(1972年)			昭和57年(1982年)			平成4年(1992年)			平成14年(2002年)		
	県計	構成比	対4年比	県計	構成比	対4年比	県計	構成比	対4年比	県計	構成比	対4年比
農用地	ha 31,400	% 13.2	120.8	ha 28,400	% 11.8	109.2	ha 26,000	% 10.8	100	ha 21,400	% 8.9	82.3
農地	31,400	13.2	120.8	28,400	11.8	109.2	26,000	10.8	100	21,400	8.9	82.3
田	9,800	4.1	177.9	6,960	2.9	126.3	5,510	2.3	100	4,390	1.8	79.7
畑	21,600	9.1	105.4	21,400	8.9	104.4	20,500	8.5	100	17,000	7.0	82.9
採草放牧地	-	-	-	-	-	-	-	-	-	-	-	-
森林	106,672	44.7	109.6	100,564	41.9	103.3	97,347	40.3	100	94,861	39.3	97.4
原野	-	-	-	-	-	-	-	-	-	-	-	-
水面・河川・水路	8,135	3.4	97.6	8,325	3.5	99.9	8,331	3.5	100	8,976	3.7	107.7
水面	1,360	0.6	87.1	1,569	0.7	100.5	1,561	0.6	100	2,057	0.9	131.8
河川	6,277	2.6	98.1	6,393	2.7	99.9	6,400	2.7	100	6,607	2.7	103.2
水路	498	0.2	133.9	363	0.2	97.6	372	0.2	100	312	0.1	83.9
道路	12,038	5.0	67.5	15,647	6.5	87.7	17,841	7.4	100	18,845	7.8	105.6
一般道路	10,538	4.4	64.9	14,119	5.9	87.0	16,236	6.7	100	17,311	7.2	106.6
農道	1,140	0.5	105.8	1,093	0.4	101.4	1,078	0.5	100	981	0.4	91.0
林道	360	0.1	68.3	435	0.2	82.5	527	0.2	100	553	0.2	104.9
宅地	45,867	19.2	76.4	56,101	23.4	93.5	60,019	24.9	100	63,780	26.4	106.3
住宅地	26,003	10.9	70.3	33,012	13.8	89.3	36,972	15.3	100	40,457	16.7	109.4
工業用地	7,112	3.0	101.4	7,469	3.1	106.5	7,011	2.9	100	6,244	2.6	89.1
その他の宅地	12,752	5.3	79.5	15,620	6.5	97.4	16,036	6.6	100	17,079	7.1	106.5
その他	34,616	14.5	109.1	31,029	12.9	97.8	31,743	13.2	100	33,685	13.9	106.1
合計	238,728	100.0	98.9	240,066	100.0	99.5	241,281	100.0	100	241,547	100.0	100.1

資料：県土地水資源対策課「土地利用現況把握調査」（各年10月1日現在）による。

注1：農用地は概数で計上したため内訳と合計が一致しない場合がある。

注2：各数値は端数処理をしているため、計とその内訳が一致しない場合がある。

単位：ha

平成 24 年 (2012 年)			平成 26 年 (2014 年)			平成 27 年 (2015 年)		
県計	構成比	対 4 年比	県計	構成比	対 4 年比	県計	構成比	対 4 年比
ha	%		ha	%		ha	%	
20,100	8.3	77.3	19,700	8.2	75.8	19,600	8.1	75.4
20,100	8.3	77.3	19,700	8.2	75.8	19,600	8.1	75.4
3,970	1.6	72.1	3,890	1.6	70.6	3,850	1.6	69.9
16,200	6.7	79.0	15,800	6.5	77.1	15,700	6.5	76.6
-		-	-		-	-		-
94,350	39.1	96.9	94,327	39.0	96.9	94,327	39.0	96.9
-		-	-		-	-		-
9,073	3.8	108.9	9,276	3.8	111.3	9,303	3.9	111.7
2,084	0.9	133.5	2,281	0.9	146.1	2,314	1.0	148.2
6,703	2.8	104.7	6,714	2.8	104.9	6,711	2.8	104.9
286	0.1	76.8	281	0.1	75.5	278	0.1	74.7
19,845	8.2	111.2	20,018	8.3	112.2	20,184	8.4	113.1
18,340	7.6	113.0	18,528	7.7	114.1	18,698	7.7	115.2
952	0.4	88.3	937	0.4	86.9	933	0.4	86.5
553	0.2	104.9	553	0.2	104.9	553	0.2	104.9
65,333	27.0	108.9	65,758	27.2	109.6	65,956	27.3	109.9
42,966	17.8	116.2	43,378	18.0	117.3	43,567	18.0	117.8
5,286	2.2	75.4	5,182	2.1	73.9	5,182	2.1	73.9
17,082	7.1	106.5	17,198	7.1	107.2	17,208	7.1	107.3
32,886	13.6	103.6	32,502	13.5	102.4	32,213	13.3	101.5
241,586	100.0	100.1	241,581	100.0	100.1	241,583	100.0	100.1

第6表 神奈川県国土利用計画における土地利用区分別面積（平成27年10月）

市町村名	行政区域	農用地	農地		採草放牧地	森林	原野	水面・河川・水路	水面	
			田	畑						
横浜市	43,749	2,850	2,850	155	2,690	-	3,737	-	908	25
川崎市	14,300	571	571	21	550	-	772	-	778	0
横須賀市	10,083	533	533	9	524	-	3,021	-	60	8
鎌倉市	3,697	105	105	1	104	-	1,284	-	21	0
逗子市	1,728	7	7	0	7	-	898	-	9	0
三浦市	3,205	1,190	1,190	5	1,190	-	603	-	2	0
葉山町	1,704	36	36	3	33	-	876	-	6	0
東部計	78,736	5,290	5,290	194	5,100	-	11,191	-	1,785	33
構成比	100.0%	6.7%	6.7%	0.2%	6.5%	-	14.2%	-	2.3%	0.0%
平塚市	6,782	1,510	1,510	761	749	-	494	-	642	0
藤沢市	6,957	901	901	136	765	-	574	-	174	0
茅ヶ崎市	3,570	349	349	43	306	-	298	-	80	2
相模原市	32,866	1,610	1,610	122	1,490	-	18,834	-	1,871	1,019
秦野市	10,376	1,130	1,130	112	1,020	-	5,414	-	175	1
厚木市	9,384	1,140	1,140	493	648	-	2,638	-	890	0
大和市	2,709	213	213	11	202	-	161	-	57	0
伊勢原市	5,556	1,110	1,110	404	701	-	2,054	-	98	1
海老名市	2,659	545	545	252	293	-	77	-	238	0
座間市	1,757	218	218	89	129	-	95	-	72	0
綾瀬市	2,214	259	259	15	244	-	168	-	32	0
寒川市	1,334	236	236	71	165	-	25	-	288	0
大磯町	1,718	267	267	23	244	-	527	-	25	1
二宮町	908	118	118	0	118	-	174	-	10	0
愛川町	3,428	313	313	70	243	-	1,502	-	250	2
清川村	7,124	46	46	7	39	-	6,340	-	352	326
中部計	99,339	10,000	10,000	2,610	7,360	-	39,372	-	5,254	1,352
構成比	100.0%	10.1%	10.1%	2.6%	7.4%	-	39.6%	-	5.3%	1.4%
小田原市	11,381	1,840	1,840	521	1,320	-	4,198	-	484	2
南足柄市	7,712	660	660	170	490	-	5,155	-	210	1
中井町	1,999	437	437	28	409	-	660	-	21	0
大井町	1,438	341	341	111	230	-	349	-	71	0
松田町	3,775	160	160	10	150	-	2,837	-	114	0
山北町	22,461	397	397	33	364	-	20,217	-	490	220
開成町	655	199	199	168	31	-	0	-	64	2
箱根町	9,286	9	9	2	7	-	6,947	-	788	705
真鶴町	704	49	49	-	49	-	354	-	0	0
湯河原町	4,097	242	242	-	242	-	3,046	-	23	0
西部計	63,508	4,330	4,330	1,040	3,290	-	43,764	-	2,264	930
構成比	100.0%	6.8%	6.8%	1.6%	5.2%	-	68.9%	-	3.6%	1.5%
県合計	241,583	19,600	19,600	3,850	15,700	-	94,327	-	9,303	2,314
構成比	100.0%	8.1%	8.1%	1.6%	6.5%	-	39.0%	-	3.9%	1.0%

資料：県土地水資源対策課「土地利用現況把握調査」（平成27年10月1日現在）による。

注1：平塚市、茅ヶ崎市及び大磯町の境界は一部未定であることから、平成26年10月1日現在の数値を表示している。従って、中部地域の面積の合計は地域内の市町村別面積の合計と一致しない。

注2：「農用地」の各面積は、ラウンド基準により四捨五入を行っているため、計とその内訳が一致しない場合がある。

例)	田	畑	計
ラウンド前数値	138	1,585	1,723
ラウンド後数値	138	1,590	1,720

注3：「その他」は概数を計上しているため、計とその内訳が一致しない。

注4：「工業用地」は、一部市町村の数値は非公表であるため、その場合の「工業用地」及び「その他宅地」の面積は「X」と表記している。

注5：上記各数値は、小数点以下を四捨五入しているため、計とその内訳が一致しない場合がある。

単位：ha

河川	水路	道路				宅地	その他宅地			その他
		一般道路	農道	林道	住宅地		工業用地	その他宅地		
870	13	6,163	6,021	142	0	22,811	15,458	1,129	6,224	7,280
777	1	1,935	1,915	21	0	8,389	4,699	1,596	2,094	1,855
52	0	937	923	14	0	3,578	2,242	306	1,030	1,954
21	0	343	341	2	0	1,535	1,220	38	277	679
9	0	137	137	0	0	450	400	0	50	226
2	0	255	210	45	0	529	384	7	139	626
6	0	105	104	1	0	386	285	X	X	295
1,737	15	9,875	9,650	225	0	37,678	24,687	X	X	12,917
2.2%	0.0%	12.5%	12.3%	0.3%	0.0%	47.9%	31.4%	X	X	16.4%
580	62	723	617	105	0	2,357	1,526	253	578	1,057
164	10	932	885	47	0	3,278	2,243	275	760	1,098
75	3	411	395	16	0	1,578	1,283	73	221	855
843	9	1,894	1,712	70	111	5,143	3,563	315	1,265	3,516
167	7	670	579	45	46	1,752	1,230	140	383	1,234
850	40	916	846	59	11	2,401	1,423	171	808	1,399
56	1	387	381	5	0	1,415	993	80	341	476
64	33	447	365	59	23	1,032	747	62	222	815
218	20	427	399	28	0	979	666	70	243	394
65	7	230	219	11	0	806	568	79	160	336
31	1	249	237	12	0	758	454	96	208	748
282	6	155	143	13	0	504	302	113	88	126
23	1	128	115	12	1	367	284	X	X	404
10	0	103	100	3	0	286	238	X	X	217
243	5	268	244	12	11	651	359	70	221	445
26	0	96	63	1	31	69	41	X	X	222
3,697	205	8,035	7,301	500	234	23,375	15,920	X	X	13,303
3.7%	0.2%	8.1%	7.3%	0.5%	0.2%	23.5%	16.0%	X	X	13.4%
455	27	685	541	74	70	1,956	1,359	132	465	2,218
199	10	280	140	61	80	648	445	103	100	759
20	1	140	121	19	0	229	121	19	89	512
65	6	134	124	11	0	268	169	9	90	275
113	1	121	98	4	19	153	117	X	X	391
268	2	391	269	11	111	209	131	21	57	757
51	11	66	50	15	0	209	137	20	51	118
83	0	232	211	0	21	760	188	0	572	549
0	0	60	54	4	2	116	78	0	38	125
23	0	166	139	10	17	356	215	X	X	263
1,277	57	2,274	1,746	208	319	4,904	2,959	X	X	5,973
2.0%	0.1%	3.6%	2.7%	0.3%	0.5%	7.7%	4.7%	X	X	9.4%
6,711	278	20,184	18,698	933	553	65,956	43,567	5,182	17,208	32,213
2.8%	0.1%	8.4%	7.7%	0.4%	0.2%	27.3%	18.0%	2.1%	7.1%	13.3%

■ 県土の利用区分の定義

地目区分		定 義	資 料		
県土面積		国土交通省国土地理院公表の数値とする。	国土地理院 「全国都道府県市区町村別面積調」		
農用地	田・畑	耕作の目的に供される土地をいい、「耕作及び作付面積統計」の田、畑をいう。	農林水産省 「耕作及び作付面積統計」		
	採草放牧地	主として耕作又は養畜の事業のための採草又は家畜の放牧の目的に供されるもの。	農林水産省 「世界農林業センサス林業調査報告書」		
森 林		森林法第2条第1項に定める森林をいい、具体的には、国有林（林野庁所管林及びその他省庁林）と民有林（地域森林計画対象林等）の合計である。	国有林	地域森林計画の樹立の際、関東森林管理局等から収集した数値	
			民有林	県森林再生課 「神奈川県地域森林計画書」	
原 野		「世界農林業センサス林業調査報告書」の「森林以外の草生地」から「採草放牧地」又は国有林に係る部分を除いたものをいう。	農林水産省 「世界農林業センサス林業調査報告書」		
水面・河川・水路	水面	湖沼（人造湖及び10ha以上の天然湖沼）並びに池沼の満水時の水面である。	人造湖	日本ダム協会 「ダム総覧」	
			天然湖沼	国土地理院 「全国都道府県市区町村別面積調」等	
			池 沼	総務省 「固定資産の価格等の概要調書」	
河川		河川法第4条に定める一級河川、同法第5条に定める二級河川及び同法第100条による準用河川の同法第6条に定める河川区域をいう。	国土交通省 「河川現況調査」等		
水路		農業用排水路をいう。	農林水産省 「耕作及び作付面積統計」等		
道 路	一般道路	高速自動車国道、一般国道、県道及び市町村道をいう。	国土交通省 「道路統計年報」等		
	農道	農地面積に一定率を乗じた圃場内農道及び「市町村農道台帳」の農道延長に一定幅員を乗じた圃場外農道をいう。	農林水産省 「耕作及び作付面積統計」等		
	林道	国有林林道及び民有林林道をいう。	県森林再生課「林道台帳」等		
宅 地		建物の敷地及び建物の維持又は効用を果たすために必要な土地である。	総務省 「固定資産の価格等の概要調書」		
		住宅地	「固定資産の価格等の概要調書」の評価総地積の住宅用地と非課税地積のうち、都道府県営住宅用地、市町村営住宅用地及び公務員住宅用地を加えたものをいう。	総務省 「固定資産の価格等の概要調書」等	
		工業用地	「工業統計表（用地・用水編）」にいう「事業所敷地面積」を従業員10人以上の事業所敷地面積に補正したものをいう。	県統計センター 「神奈川県工業統計調査結果報告」	
		その他宅地	「宅地」から「住宅地」及び「工業用地」を除いたものをいう。		
その他		「県土面積」から上記の「農用地」、「森林」、「原野」、「水面・河川・水路」、「道路」及び「宅地」の各面積を差引いた面積である。			

第7表 神奈川県土地利用基本計画における地域区分別面積

地域区分	細分区分 (参考表示)	面積 ha
都市地域 199,753ha	市街化区域 (平成28年4月1日現在)	93,625
	市街化調整区域 (同上)	79,144
	用途地域 (非線引き区域) (同上)	3,012.9
農業地域 50,762ha	農用地区域 (平成27年12月31日現在)	11,303
森林地域 90,900ha	国有林 (平成28年4月1日現在)	10,659
	地域森林計画対象民有林 (同上)	80,067
	保安林 (民有林のみ) (平成28年3月31日現在)	41,439
自然公園地域 55,293ha	特別地域 (平成21年4月1日現在)	47,751
	特別保護地区 (同上)	2,378
自然保全地域 11,235ha	特別地区 (平成28年4月1日現在)	33
県土面積	(平成27年10月1日現在)	241,583

資料：地域区分の合計は、県土地水資源対策課「神奈川県土地利用基本計画」(平成28年3月現在)による。

：県土面積は、国土地理院公表による(平成27年10月1日現在)

：国有林、地域森林計画対象民有林は県森林再生課調べ。

注1：地域区分は国土利用計画法第9条の規定による(次ページ地域区分の定義参照)

注2：地域相互に重複部分があり、また、いずれの地域にも区分されない部分があるため、地域区分の面積の合計値は県土面積に一致しない。

注3：地域区分のいずれにも区分されない部分の面積は、約412ha(県土面積の約0.17%)である。

第8表 神奈川県土地利用基本計画における地域区分上の重複面積

地域区分	都市地域	農業地域	森林地域	自然公園地域	自然保全地域
	ha	ha	ha	ha	ha
都市地域	*112,476	31,102	15,330	2,815	173
農業地域	—	*1,025	1,645	213	85
森林地域	—	—	*2,110	29,783	1,017
自然公園地域	—	—	—	*1,476	—
自然保全地域	—	—	—	—	*23
都市地域と農業地域	—	—	10,544	382	90
都市地域と森林地域	—	—	—	18,370	6,425
農業地域と森林地域	—	—	—	1,140	2,490
都市地域と農業地域 と森林地域	—	—	—	1,114	932

資料：県土地水資源対策課「神奈川県土地利用基本計画」(平成28年3月現在)による。

注：* = 同地域の重複の面積(例、都市地域と都市地域)は、他地域との重複のない当該地域の面積を示す。

■地域区分の定義

地域区分	定義
都市地域	<p>一体の都市として総合的に開発し、整備し、及び保全する必要がある地域であり、都市計画法第5条により都市計画区域として指定されることが相当な地域</p> <p>市街化区域……………都市計画法第7条第1項の規定に基づく区域</p> <p>市街化調整区域……………都市計画法第7条第1項の規定に基づく区域</p> <p>用途地域……………市街化区域及び市街化調整区域に関する都市計画が定められていない都市計画区域における都市計画法第8条第1項第1号の規定に基づく地域</p>
農業地域	<p>農用地として利用すべき土地があり、総合的に農業の振興を図る必要がある地域であり、農業振興地域の整備に関する法律第6条により農業振興地域として指定されることが相当な地域</p> <p>農用地区域……………農業振興地域の整備に関する法律第8条第2項第1号の規定に基づく区域</p>
森林地域	<p>森林の土地として利用すべき土地があり、林業の振興又は森林の有する諸機能の維持増進を図る必要がある地域であり、森林法第2条第3項に規定する国有林の区域又は同法第5条第1項の地域森林計画の対象となる民有林の区域として定めることが相当な地域</p> <p>国有林……………森林法第2条第3項の規定に基づく国有林</p> <p>地域森林計画対象民有林…森林法第5条第1項の規定に基づく森林計画区に係る民有林</p> <p>保安林……………森林法第25条及び第25条の2第1項の規定に基づく保安林</p>
自然公園地域	<p>優れた自然の風景地で、その保護及び利用の増進を図る必要がある地域であり、自然公園法第2条第1号の自然公園として指定されることが相当な地域</p> <p>特別地域……………自然公園法第20条第1項及び神奈川県立自然公園条例第11条第1項の規定に基づく地域</p> <p>特別保護地区……………自然公園法第21条第1項の規定に基づく地域</p>
自然環境保全地域	<p>良好な自然環境を形成している地域で、その自然環境の保全を図る必要がある地域であり、自然環境保全条例第2条による自然環境保全地域として指定されることが相当な地域</p> <p>特別地区……………自然環境保全条例第6条の規定に基づく区域</p>

2 県土利用の現況及び推移

- (1) 総説
- (2) **都市地域等の状況**
- (3) 農業地域の状況
- (4) 森林地域の状況
- (5) 自然公園地域の状況
- (6) 自然環境保全地域の状況
- (7) その他

(2) 都市地域等の状況

- | | |
|--------|---------------------|
| 第 9 表 | 都市計画区域の状況 |
| 第 10 表 | 市街化区域の決定状況 |
| 第 11 表 | 用途地域面積 |
| 第 12 表 | 特定保留区域面積 |
| 第 13 表 | 都市計画区域等の土地利用状況 |
| 第 14 表 | 宅地面積 |
| 第 15 表 | 新設住宅の利用関係別戸数・床面積 |
| 第 16 表 | 公民営別住宅団地の立地状況 |
| 第 17 表 | 工場敷地面積の推移 |
| 第 18 表 | 県内道路延長及び道路敷面積 |
| 第 19 表 | 特別緑地保全地区の状況 |
| 第 20 表 | 風致地区の状況 |
| 第 21 表 | 近郊緑地保全区域の状況 |
| 第 22 表 | 歴史的風土保存区域の状況 |
| 第 23 表 | 都市公園面積 |
| 第 24 表 | 土地区画整理状況 |
| 第 25 表 | 都市再開発状況 |
| 第 26 表 | 都市計画法に基づく開発許可の件数・面積 |

(2) 都市地域等の状況

第9表 都市計画区域の状況

都市圏	都市計画区域名	都市計画法適用年月日	最終区域決定年月日	都市計画区域		適用区域
				面積(ha)	人口(千人)	
川崎・横浜	横浜	大9.1.1	昭61.7.15	43,579	3,726.4	横浜市全域
	川崎	昭3.4.1	〃50.5.30	14,435	1,481.3	川崎市全域
				58,014	5,207.7	
三浦半島	横須賀	昭3.1.1	昭25.7.1	10,068	403.7	横須賀市全域
	鎌倉	〃8.11.18	〃52.3.30	3,953	172.6	鎌倉市全域
	逗子	〃9.11.21	〃52.3.30	1,734	56.5	逗子市全域
	三浦	〃9.2.26	〃30.11.15	3,144	45.0	三浦市全域
	葉山	〃12.5.31	〃52.3.30	1,706	32.1	葉山町全域
				20,605	709.9	
県央	相模原	昭16.4.29	平25.12.1	11,028	678.1	旧相模原市及び旧城山町全域
	厚木	〃13.8.23	〃元.7.14	9,383	225.1	厚木市全域
	大和	〃17.9.1	〃11.12.1	2,706	233.6	大和市全域
	海老名	〃13.8.23	〃元.7.14	2,648	130.5	海老名市全域
	座間	〃28.10.21	昭28.10.21	1,758	128.6	座間市全域
	綾瀬	〃17.9.1	〃17.9.1	2,228	84.5	綾瀬市全域
	愛川	〃37.6.8	〃52.3.30	3,429	40.3	愛川町全域
				33,180	1,520.7	
湘南	平塚	昭7.11.15	昭33.4.18	6,788	258.0	平塚市全域
	藤沢	〃9.2.26	〃52.3.30	6,951	425.3	藤沢市全域
	茅ヶ崎	〃9.2.26	〃34.12.15	4,918	287.6	茅ヶ崎市及び寒川町全域
	秦野	〃23.10.26	〃52.3.30	10,361	166.8	秦野市全域
	伊勢原	〃28.9.25	〃34.12.24	5,552	101.7	伊勢原市全域
	大磯	〃9.2.26	〃29.4.15	1,723	31.5	大磯町全域
	二宮	〃15.3.25	〃15.3.25	908	28.3	二宮町全域
				37,201	1,299.2	
県西	小田原	昭11.3.18	昭45.6.9	11,406	193.6	小田原市全域
	南足柄	〃29.7.29	平14.9.10	7,693	43.1	南足柄市全域
	大井	〃38.2.11	〃10.11.24	3,443	26.6	大井町及び中井町全域
	松田	〃38.2.11	〃10.11.24	571	2.1	松田町一部
	開成	〃40.8.11	〃14.9.10	656	17.2	開成町全域
				23,769	282.6	
非線引	山北	昭30.12.15	昭31.1.27	2,153	9.3	山北町一部
	箱根	〃31.4.23	〃46.12.28	9,282	11.5	箱根町全域
	湯河原	〃11.3.18	〃25.12.8	4,801	32.0	湯河原町及び真鶴町全域
	津久井	〃51.9.1	〃51.9.1	5,090	24.8	旧津久井町一部
	相模湖	〃23.3.11	〃23.4.19	5,587	14.8	旧相模湖町全域及び旧藤野町一部
				26,913	92.4	
31都市計画区域		合計		199,682	9,112.5	19市 13町

資料：県都市計画課調べ（平成28年4月1日現在）による。

注：本表では、各都市圏域から非線引き都市計画区域を分けて記載している。

第10表 市街化区域の決定状況

都市圏域	都市計画区域名	市町名	都市計画区域面積	市街化区域面積	市街化区域率
川崎・横浜	横 浜 横 浜 市 川 崎 川 崎 市		ha	ha	%
			43,579	33,119	76.0
			14,435	12,728	88.2
		58,014	45,847	79.0	
三浦半島	横 須 賀 横 須 賀 市 鎌 倉 鎌 倉 市 逗 子 逗 子 市 三 浦 三 浦 市 葉 山 葉 山 町		10,068	6,623	65.8
			3,953	2,569	65.0
			1,734	832	48.0
			3,144	729	23.2
			1,706	513	30.1
		20,605	11,266	54.7	
県 央	相 模 原 相 模 原 市 (旧相模原市 及び旧城山町) 厚 木 厚 木 市 大 和 大 和 市 海 老 名 海 老 名 市 座 間 座 間 市 綾 瀬 綾 瀬 市 愛 川 愛 川 町		11,028	6,820	61.8
			9,383	3,173	33.8
			2,706	2,007	74.2
			2,648	1,424	53.8
			1,758	1,253	71.3
			2,228	1,028	46.1
			3,429	864	25.2
		33,180	16,569	49.9	
湘 南	平 塚 平 塚 市 藤 沢 藤 沢 市 茅 ヶ 崎 茅 ヶ 崎 市 寒 川 町		6,788	3,154	46.5
			6,951	4,709	67.7
			3,576	2,221	62.1
			1,342	698	52.0
		計	4,918	2,919	59.4
	秦 野 秦 野 市 伊 勢 原 伊 勢 原 市 大 磯 大 磯 町 二 宮 二 宮 町		10,361	2,438	23.5
			5,552	1,179	21.2
			1,723	548	31.8
		908	434	47.8	
		37,201	15,381	41.3	
県 西	小 田 原 小 田 原 市 南 足 柄 南 足 柄 市 大 井 大 井 町 中 井 町		11,406	2,797	24.5
			7,693	717	9.3
			1,441	341	23.7
			2,002	225	11.2
		計	3,443	566	16.4
	松 田 松 田 町 開 成 開 成 町		571	198	34.7
			656	284	43.3
		23,769	4,562	19.2	
合 計 (19市9町)			172,769	93,625	54.2

資料：県都市計画課調べ（平成28年4月1日現在）による。

第11表 用途地域面積

市町村名	第一種低層 住居専用地域		第二種低層 住居専用地域		第一種中高層 住居専用地域		第二種中高層 住居専用地域		第一種 住居地域		第二種 住居地域	
	面積	構成 比	面積	構成 比	面積	構成 比	面積	構成 比	面積	構成 比	面積	構成 比
県計	29,262.6 ^{ha}	30.4 [%]	764.5 ^{ha}	0.8 [%]	15,225.6 ^{ha}	15.8 [%]	2,922.3 ^{ha}	3.0 [%]	16,566.2 ^{ha}	17.2 [%]	3,069.2 ^{ha}	3.2 [%]
横浜・川崎	16,285	35.5	188	0.4	4,835	10.6	2,191	4.8	5,853	12.8	1,465	3.2
横浜市	13,532		173		2,630		1,749		4,456		527	
川崎市	2,753		15		2,205		442		1,397		938	
三浦半島	4,060	36.0	11	0.1	2,735	24.3	97.1	0.9	1,550	13.8	286	2.5
横須賀市	1,782		11		1,972		92		712		84	
鎌倉市	1,294		-		515		1.7		268		108	
逗子市	502		-		59		1		197		15	
三浦市	186		-		109		-		245		79	
葉山町	296		-		80		2.4		128		-	
県央	3,646	21.3	18.6	0.1	3,246	19.0	386.3	2.3	3,776	22.1	743.2	4.3
相模原市 (旧相模原市及 び旧城山町)	1,683		18		1,294		300		1,145		435	
(旧津久井町)	129		-		76		-		39		10	
(旧相模湖町)	33		-		78		8.9		82		8.2	
(旧藤野町)	-		-		137		-		78		-	
厚木市	404		-		555		41		734		188	
大和市	705		-		163		-		536		34	
海老名市	178		-		121		20		659		24	
座間市	310		-		301		-		280		16	
綾瀬市	130		0.6		341		13		183		-	
愛川町	74		-		180		3.4		40		28	
湘南	4,414	28.8	40.9	0.3	3,238	21.2	193	1.3	3,053	19.8	495.0	3.2
平塚市	363		0.7		912		24		793		5.5	
藤沢市	2,196		33		297		83		719		182	
茅ヶ崎市	555		5.3		819		43		381		47	
秦野市	612		1.9		666		8.5		442		129	
伊勢原市	312		-		216		33		199		104	
寒川町	66		-		92		-		231		-	
大磯町	175		-		126		-		136		24	
二宮町	135		-		110		1.5		152		3.5	
県西	857.6	12.5	506	7.4	1,171.6	17.2	54.9	0.8	2,334.2	34.2	80	1.2
小田原市	235		-		602		-		953		46	
南足柄市	240		-		159		5.9		131		-	
中井町	1.6		-		45		-		45		9	
大井町	73		-		153		36		30		-	
松田町	-		-		56		-		124		-	
山北町	-		-		54		-		196		-	
開成町	20		35		39		-		128		-	
箱根町	288		471		25		-		490		-	
真鶴町	-		-		38.6		-		55.2		-	
湯河原町	-		-		-		13		182		25	

資料：県都市計画課調べ（平成28年4月1日現在）による。

注：用途地域面積は、都市計画法で定める都市計画の図書（計画書）に表示された数値を引用しているため、端数が整合しない場合がある。

準住居地域		近隣商業地域		商業地域		準工業地域		工業地域		工業専用地域		計
面積	構成比	面積	構成比	面積	構成比	面積	構成比	面積	構成比	面積	構成比	面積
ha	%	ha	%	ha	%	ha	%	ha	%	ha	%	ha
2,634.4	2.7	3,819.7	4.0	4,051.5	4.2	6,495	6.7	4,891	5.1	6,709.1	7.0	96,411.1
2,073	4.5	2,038	4.4	2,718	5.9	2,407	5.3	2,152	4.7	3,613	7.9	45,818
1,441		1,415		1,916		1,734		1,687		1,831		33,091
632		623		802		673		465		1,782		12,727
23	0.2	345	3.1	228	2.0	797.9	7.1	607	5.4	527	4.7	11,267
-		180		160		681		455		494		6,623
23		86		31		77		133		33		2,569.7
-		38		18		1.9		-		-		831.9
-		34		19		38		19		-		729
-		7		-		-		-		-		513.4
211	1.2	566	3.3	400	2.3	1,940	11.3	1,092	6.4	1,079	6.3	17,104.1
81		270		196		454		311		415		6,602
-		21		-		20		-		-		295
-		5		8		-		-		-		223.1
-		-		-		-		-		-		215
44		71		103		510		353		190		3,193
43		102		45		321		58		-		2,007
-		28		36		165		131		62		1,424
10		41		12		75		125		83		1,253
33		17		-		94		71		145		1,027.6
-		11		-		301		43		184		864.4
175.4	1.1	578.7	3.8	344.3	2.2	1,018.4	6.6	594	3.9	1,237.1	8.0	15,381.8
7.7		188		90		316		138		316		3,153.9
130		158		157		254		112		388		4,709
9.7		63		27		116		47		108		2,221
28		55		28		107		149		212		2,438.4
-		24		40		83		64		104		1,179
-		18.7		2.3		110		75		103		698
-		48		-		30		9		-		548
-		24		-		2.4		-		6.1		434.5
152	2.2	292	4.3	361.2	5.3	331.7	4.9	446	6.5	253	3.7	6,840.2
101		200		83		152		358		67		2,797
-		13		2.8		42		14		109		716.7
-		-		-		29		33		62		224.6
30		3		-		16		-		-		341
-		9		6		2.7		-		-		197.7
-		5		4		56		22		-		337
-		15		3.4		9		19		15		283.4
-		28		110		-		-		-		1,412
-		16		-		22		-		-		131.8
21		3		152		3		-		-		399

第12表 特定保留区域面積

都市計画区域名	市 町 名	地 区 名	面 積	土地利用
相 模 原	相 模 原 市	麻溝台新磯野地区	98.6	住居系、工業系
		当麻地区	43.2	住居系、工業系
大 和	大 和 市	下鶴間内山地区	42.8	住居系
		中央森林地区	55.0	住居系
海 老 名	海 老 名 市	運動公園周辺地区	15.2	工業系
綾 瀬	綾 瀬 市	吉岡西部地区	32.0	工業系
		深谷落合地区	50.2	工業系
藤 沢	藤 沢 市	御所見中心地区	14.1	住居系
茅ヶ崎	寒 川 町	田端西地区	23.6	工業系
秦 野	秦 野 市	加茂川地区	29.4	住居系
小 田 原	小 田 原 市	飯泉地区	49.4	住居系
		鬼柳・桑原地区	40.4	工業系
南 足 柄	南 足 柄 市	和田河原塚原地区	34.3	住居系
		竹松壺下地区	27.1	工業系
大 井	中 井 町	南部地区	31.7	工業系
県 合 計		15地区	587.0	

資料：県都市計画課調べ（平成28年4月1日現在）による。

第13表 都市計画区域等の土地利用状況(1)

市区町村名	区域区分	農地			山林		河川水路	荒地海河川	地浜敷	住宅用地	集合住宅用地	店舗併用住宅用地	作業併用住宅用地	併用集合住宅用地	業務施設用地	商用業地	宿舎施設用地	泊乗設地	重化学業地
		田	畑	耕作放棄地	平地地山林A	傾斜地山林													
県計	市街化区域	152.8	3,136.1	54.6	1,681.3	2,304.1	659.2	1,120.6	26,052.1	10,237.6	1,245.5	111.5	748.3	1,736.8	2,366.7	582.8	4,597.1		
	市街化調整区域	3,787.3	14,260.2	462.3	3,704.9	29,214.3	1,994.5	4,739.1	4,019.2	203.1	182.8	24.2	6.4	418.1	231.6	245.2	208.6		
	用途指定区域	13.9	242.4	15.6	203.1	512.1	34.6	95.3	593.2	105.9	43.4	4.4	8.0	25.2	34.2	238.6	12.8		
	用途無指定区域	22.3	1,243.5	170.2	895.9	17,010.5	1,342.6	575.6	437.2	19.3	15.3	5.8	1.0	15.7	17.6	237.0	12.2		
	都市計画区域外	49.1	571.3	75.0	197.1	38,305.3	820.3	538.6	189.6	1.7	13.2	2.6	0.2	7.7	6.3	41.5	0.7		
	合計	4,025.4	19,453.5	777.7	6,682.3	87,346.3	4,851.2	7,069.2	31,291.3	10,567.6	1,500.2	148.5	763.9	2,203.5	2,656.4	1,345.1	4,831.4		
横浜・川崎	市街化区域	9.7	1,099.8	4.5	1,271.8	349.6	366.2	506.4	11,461.1	6,395.3	409.9	29.0	468.5	1,024.8	1,033.0	305.9	3,119.7		
	市街化調整区域	194.4	2,513.0	2.5	2,308.3	200.0	716.2	787.4	1,004.6	123.2	37.0	3.4	3.3	146.3	53.5	74.3	163.8		
	小計	204.1	3,612.8	7.0	3,580.1	549.6	1,082.4	1,293.8	12,465.7	6,518.5	446.9	32.4	471.8	1,171.1	1,086.5	380.2	3,283.5		
横浜市計	市街化区域	2.3	657.4	0.7	1,214.1	0.0	301.6	356.0	8,981.8	4,562.3	276.2	4.9	235.1	730.9	835.3	192.0	1,810.9		
	市街化調整区域	180.4	2,353.5	0.6	2,287.7	0.0	247.9	527.5	961.9	121.0	34.8	2.7	3.1	135.8	51.6	69.5	150.6		
	小計	182.7	3,010.9	1.3	3,501.8	0.0	549.5	883.5	9,943.7	4,683.3	311.0	7.6	238.2	866.7	886.9	261.5	1,961.5		
鶴見区	市街化区域	0.0	19.0	0.0	49.6	0.0	18.2	16.8	538.0	304.9	22.0	0.2	7.3	137.0	60.7	15.4	545.2		
	市街化調整区域	0.0	9.4	0.0	14.7	0.0	69.6	14.6	6.2	0.7	0.1	0.0	0.0	0.2	0.0	0.3	0.1		
	小計	0.0	28.4	0.0	64.3	0.0	87.8	31.4	544.2	305.6	22.1	0.2	7.3	137.2	60.7	15.7	545.3		
神奈川区	市街化区域	0.2	26.0	0.4	37.8	0.0	42.1	10.4	459.8	281.5	17.9	0.6	14.8	45.1	38.4	9.4	122.4		
	市街化調整区域	0.0	178.7	0.4	53.3	0.0	2.2	12.3	42.5	6.9	1.4	0.2	6.4	2.1	3.1	6.7			
	小計	0.2	204.7	0.8	91.1	0.0	44.3	22.7	502.3	288.4	19.3	0.8	15.0	51.5	40.5	12.5	129.1		
西区	市街化区域	0.0	0.1	0.1	8.8	0.0	19.4	4.4	138.2	79.0	10.1	0.5	11.7	25.6	50.8	5.3	7.1		
	市街化調整区域	0.0	0.1	0.1	8.8	0.0	19.4	4.4	138.2	79.0	10.1	0.5	11.7	25.6	50.8	5.3	7.1		
	小計	0.0	0.1	0.1	8.8	0.0	19.4	4.4	138.2	79.0	10.1	0.5	11.7	25.6	50.8	5.3	7.1		
中区	市街化区域	0.0	1.0	0.0	32.3	0.0	52.7	10.0	252.3	124.0	19.6	0.3	29.3	57.6	89.7	17.9	230.9		
	市街化調整区域	0.0	1.0	0.0	32.3	0.0	52.7	10.0	252.3	124.0	19.6	0.3	29.3	57.6	89.7	17.9	230.9		
	小計	0.0	1.0	0.0	32.3	0.0	52.7	10.0	252.3	124.0	19.6	0.3	29.3	57.6	89.7	17.9	230.9		
南区	市街化区域	0.0	5.7	0.2	54.9	0.0	12.0	24.5	448.2	171.7	20.9	0.1	19.6	12.9	20.2	4.6	7.5		
	市街化調整区域	0.0	0.2	0.0	0.1	0.0	0.0	0.0	0.3	0.0	0.0	0.0	0.0	0.0	0.0	0.0	0.0		
	小計	0.0	5.9	0.2	55.0	0.0	12.0	24.5	448.5	171.7	20.9	0.1	19.6	12.9	20.2	4.6	7.5		
保土ヶ谷区	市街化区域	0.0	35.3	0.0	83.0	0.0	12.2	34.3	500.9	243.2	18.5	0.6	15.4	23.3	24.2	4.9	13.2		
	市街化調整区域	0.3	81.5	0.0	93.6	0.0	3.7	35.8	65.9	14.9	1.7	0.0	1.6	10.4	1.7	12.4	7.2		
	小計	0.3	116.8	0.0	176.6	0.0	15.9	70.1	566.8	258.1	20.2	0.6	17.0	33.7	25.9	17.3	20.4		
磯子区	市街化区域	0.0	6.6	0.0	71.3	0.0	17.0	12.9	423.0	231.7	15.5	0.0	20.6	25.6	25.1	7.1	221.6		
	市街化調整区域	0.0	16.0	0.0	114.7	0.0	1.3	3.1	11.4	6.7	0.9	0.1	0.0	1.8	0.4	1.1	2.7		
	小計	0.0	22.6	0.0	186.0	0.0	18.3	16.0	434.4	238.4	16.4	0.1	20.6	27.4	25.5	8.2	224.3		
金沢区	市街化区域	0.0	16.5	0.0	193.0	0.0	22.8	12.0	610.1	280.5	15.7	0.1	9.7	92.7	52.9	35.5	191.7		
	市街化調整区域	0.0	19.6	0.0	294.0	0.0	1.2	11.7	7.5	1.0	0.2	0.0	0.1	0.7	1.4	0.1	2.9		
	小計	0.0	36.1	0.0	487.0	0.0	24.0	23.7	617.6	281.5	15.9	0.1	9.8	93.4	54.3	35.6	194.6		
港北区	市街化区域	0.2	74.3	0.0	120.2	0.0	4.4	24.4	667.8	427.4	19.9	0.4	18.0	49.6	65.5	11.1	78.8		
	市街化調整区域	1.7	161.1	0.0	72.9	0.0	49.8	84.2	73.6	7.3	2.2	0.3	0.2	5.9	6.2	0.2	26.9		
	小計	1.9	235.4	0.0	193.1	0.0	54.2	108.6	741.4	434.7	22.1	0.7	18.2	55.5	71.7	11.3	105.7		
戸塚区	市街化区域	0.7	52.4	0.0	136.3	0.0	16.4	26.4	682.7	321.7	16.7	0.2	11.7	61.4	53.1	9.4	126.5		
	市街化調整区域	11.7	234.7	0.0	278.5	0.0	17.8	53.6	141.4	16.5	4.8	0.1	0.0	16.7	7.0	15.6	13.2		
	小計	12.4	287.1	0.0	414.8	0.0	34.2	80.0	824.1	338.2	21.5	0.3	11.7	78.1	60.1	25.0	139.7		
港南区	市街化区域	0.0	31.4	0.0	74.5	0.0	15.6	30.9	612.2	320.0	15.4	0.1	9.4	17.0	50.0	8.0	6.3		
	市街化調整区域	0.9	20.9	0.0	30.8	0.0	0.6	7.4	7.0	0.6	0.4	0.1	0.0	0.3	0.0	0.0	2.0		
	小計	0.9	52.3	0.0	105.3	0.0	16.2	38.3	619.2	320.6	15.8	0.2	9.4	17.3	50.3	8.0	8.3		
旭区	市街化区域	0.2	50.6	0.0	60.6	0.0	17.8	16.5	730.3	302.2	15.8	0.4	11.9	27.3	42.9	9.2	16.5		
	市街化調整区域	1.8	229.2	0.0	256.0	0.0	10.0	58.3	122.1	12.1	3.0	0.3	0.4	24.8	4.9	13.9	17.4		
	小計	2.0	279.8	0.0	316.6	0.0	27.8	74.8	852.4	314.3	18.8	0.7	12.3	52.1	47.8	23.1	33.9		
緑区	市街化区域	0.2	55.9	0.0	69.2	0.0	6.1	19.1	416.5	276.8	9.8	0.1	7.5	16.8	37.9	7.1	28.6		
	市街化調整区域	50.6	233.2	0.0	350.8	0.0	21.0	59.8	60.4	8.9	1.7	0.3	0.3	10.7	3.5	4.6	6.3		
	小計	50.8	289.1	0.0	420.0	0.0	27.1	78.9	476.9	285.7	11.5	0.4	7.8	27.5	41.4	11.7	34.9		
瀬谷区	市街化区域	0.0	67.6	0.0	34.8	0.0	6.2	29.9	391.3	158.5	13.6	0.3	3.9	18.5	30.0	3.9	40.8		
	市街化調整区域	7.6	210.4	0.0	66.6	0.0	5.4	31.3	34.5	5.0	1.6	0.1	0.0	7.6	4.3	2.4	6.7		
	小計	7.6	278.0	0.0	101.4	0.0	11.6	61.2	425.8	163.5	15.2	0.4	3.9	26.1	34.3	6.3	47.5		
栄区	市街化区域	0.4	33.7	0.0	81.6	0.0	8.5	31.2	439.8	154.2	10.4	0.0	2.9	13.4	18.6	10.2	58.1		
	市街化調整区域	11.1	51.2	0.0	249.2	0.0	8.9	35.5	33.2	3.5	1.2	0.1	0.0	1.1	2.1	2.9	5.5		
	小計	11.5	84.9	0.0	330.8	0.0	17.4	66.7	473.0	157.7	11.6	0.1	2.9	14.5	20.7	13.1	63.6		

(単位：ha)

軽工業用地	運輸施設用地	広場・運動場等用地	都市公園用地		文庫・厚生施設用地	教生用地	公用地	供処施設用地	給理施設用地	その他の空き地B	防衛用地	道用地	鉄道用地	都市的土地利用計	農用地小計	非農用地小計C	自然的土地利用計	住宅用地併用住宅用地D(可住地1)	小計A+B+C+D(可住地2)	合計
			公園	ゴルフ場用地																
2,239.7	2,627.0	3,140.7	2,730.0	94.0	5,339.1	348.9	1,037.7	5,446.2	933.7	14,455.7	972.6	84,219.7	0.1	3,343.4	9,108.7	38,395.0	48,865.9	93,328.4		
388.2	546.3	4,220.1	1,343.2	2,478.1	2,181.7	59.4	493.5	1,963.4	1,113.5	4,609.4	164.3	21,279.0	10,332.9	8,176.9	58,162.6	4,435.7	18,280.9	79,441.6		
37.3	29.8	37.5	16.1	8.8	155.8	9.8	9.5	180.4	0.0	333.2	36.8	1,895.8	1.5	270.4	1,117.0	754.9	1,408.8	3,012.8		
38.3	19.4	938.1	152.1	704.4	117.9	5.0	48.8	160.3	0.0	534.3	16.4	2,639.6	573.9	862.1	21,260.6	478.6	2,396.9	23,900.2		
28.9	12.0	447.3	57.3	384.8	70.4	4.5	11.3	45.8	0.0	377.7	8.9	1,270.3	185.6	509.8	40,556.7	207.3	960.0	41,827.0		
2,732.4	3,234.5	8,783.7	4,298.7	3,670.1	7,864.9	427.6	1,600.8	7,796.1	2,047.2	20,310.3	1,199.0	111,304.4	11,094.0	13,162.6	130,205.6	44,271.5	71,912.5	241,510.0		
293.0	1,565.9	1,759.9	1,619.0	64.8	2,593.6	184.1	654.3	2,768.8	133.1	7,433.7	579.4	42,213.0	0.1	1,113.9	3,608.0	18,763.8	23,918.3	45,821.0		
3.0	135.1	954.9	437.0	476.3	684.5	12.3	146.0	659.9	115.9	1,098.3	51.9	5,471.2	1,003.7	1,706.2	6,721.8	1,171.5	5,845.9	12,193.0		
296.0	1,701.0	2,714.8	2,056.0	541.1	3,278.1	196.4	800.3	3,428.7	249.0	8,532.0	631.3	47,684.2	1,003.8	2,820.1	10,329.8	19,935.3	29,764.2	58,014.0		
0.0	1,011.5	1,296.2	1,217.7	12.4	1,851.8	144.5	410.4	2,172.1	133.1	5,539.9	374.0	30,562.9	0.1	660.3	2,532.1	14,060.3	18,106.8	33,095.0		
0.0	121.8	749.1	299.1	419.8	619.0	11.9	110.3	581.5	115.9	997.0	48.9	4,886.4	932.2	1,602.3	5,597.6	1,123.5	5,595.0	10,484.0		
0.0	1,133.3	2,045.3	1,516.8	432.2	2,470.8	156.4	520.7	2,753.6	249.0	6,536.9	422.9	35,449.3	932.3	2,262.6	8,129.7	15,183.8	23,701.8	43,579.0		
0.0	221.8	84.9	68.5	0.0	150.1	13.3	110.0	329.6	22.6	395.2	56.1	3,014.3	0.0	19.0	103.6	872.4	1,270.6	3,117.9		
0.0	0.7	0.4	0.3	0.0	0.6	0.0	0.3	4.4	0.0	10.9	1.1	26.0	0.0	9.4	108.3	7.0	35.5	134.3		
0.0	222.5	85.3	68.8	0.0	150.7	13.3	110.3	334.0	22.6	406.1	57.2	3,040.3	0.0	28.4	211.9	879.4	1,306.1	3,252.2		
0.0	87.4	68.4	66.7	0.0	107.3	15.0	13.9	97.7	52.0	305.9	51.8	1,789.3	0.0	26.6	116.9	774.6	936.7	1,906.2		
0.0	19.5	7.4	7.1	0.3	15.3	0.3	1.6	29.5	0.0	49.9	13.5	206.5	59.8	119.3	246.9	51.2	253.3	453.4		
0.0	106.9	75.8	73.8	0.3	122.6	15.3	15.5	127.2	52.0	355.8	65.3	1,995.8	59.8	145.9	363.8	825.8	1,190.0	2,359.6		
0.0	10.8	31.2	29.8	0.0	59.8	3.6	6.2	67.5	0.0	148.0	12.0	667.4	0.0	0.2	32.8	239.5	316.0	700.2		
0.0	10.8	31.2	29.8	0.0	59.8	3.6	6.2	67.5	0.0	148.0	12.0	667.4	0.0	0.2	32.8	239.5	316.0	700.2		
0.0	354.3	97.5	97.0	0.0	109.8	22.7	8.5	181.9	23.9	346.1	15.0	1,981.3	0.0	1.0	96.0	425.5	640.7	2,077.3		
0.0	354.3	97.5	97.0	0.0	109.8	22.7	8.5	181.9	23.9	346.1	15.0	1,981.3	0.0	1.0	96.0	425.5	640.7	2,077.3		
0.0	9.8	35.2	34.7	0.0	98.6	5.8	1.5	63.2	5.0	233.3	6.6	1,164.7	0.0	5.9	97.3	660.5	784.5	1,262.0		
0.0	0.0	2.5	2.5	0.0	0.3	0.0	0.0	0.1	0.0	0.1	0.0	3.3	0.0	0.2	0.3	0.3	0.7	3.6		
0.0	9.8	37.7	37.2	0.0	98.9	5.8	1.5	63.3	5.0	233.4	6.6	1,168.0	0.0	6.1	97.6	660.8	785.2	1,265.6		
0.0	12.4	67.4	67.1	0.0	110.5	5.0	20.1	106.4	2.2	279.8	24.5	1,472.5	0.1	35.2	164.8	778.6	1,003.2	1,637.3		
0.0	6.6	74.5	39.3	34.0	38.7	0.2	2.2	34.3	0.0	58.9	1.5	332.7	14.0	67.8	214.9	84.1	279.8	547.6		
0.0	19.0	141.9	106.4	34.0	149.2	5.2	22.3	140.7	2.2	338.7	26.0	1,805.2	14.1	103.0	379.7	862.7	1,283.0	2,184.9		
0.0	8.8	48.9	42.8	1.5	73.1	10.3	95.4	64.7	9.5	244.2	29.5	1,554.6	0.0	6.6	107.8	690.8	833.4	1,662.4		
0.0	0.8	49.2	0.5	48.6	8.7	0.0	0.7	7.0	0.0	12.9	0.0	104.4	4.9	11.1	135.1	19.1	151.9	239.5		
0.0	9.6	98.1	43.3	50.1	81.8	10.3	96.1	71.7	9.5	257.1	29.5	1,659.0	4.9	17.7	242.9	709.9	985.3	1,901.9		
0.0	102.0	172.1	165.1	1.8	142.6	10.8	29.9	135.9	17.9	427.1	26.4	2,353.6	0.0	16.5	244.3	916.1	1,261.5	2,597.9		
0.0	2.8	28.9	28.9	0.0	19.8	1.5	1.3	25.5	1.4	49.3	1.6	146.0	8.5	11.1	326.5	8.8	339.4	472.5		
0.0	104.8	201.0	194.0	1.8	162.4	12.3	31.2	161.4	19.3	476.4	28.0	2,499.6	8.5	27.6	570.8	924.9	1,600.9	3,070.4		
0.0	39.9	71.3	67.4	0.0	153.5	6.1	24.9	162.5	0.0	371.6	28.8	2,197.1	0.0	74.5	223.5	1,133.5	1,490.7	2,420.6		
0.0	7.9	48.2	34.1	0.5	39.1	1.0	6.2	36.6	0.0	89.5	2.7	354.0	50.4	112.4	369.7	83.6	305.5	723.7		
0.0	47.8	119.5	101.5	0.5	192.6	7.1	31.1	199.1	0.0	461.1	31.5	2,551.1	50.4	186.9	593.2	1,217.1	1,796.2	3,144.3		
0.0	22.6	52.5	42.9	6.7	130.9	4.9	14.4	149.0	0.0	370.6	23.0	2,051.3	0.0	53.1	232.2	1,033.0	1,371.4	2,283.5		
0.0	13.2	215.6	32.2	179.8	65.6	0.0	17.0	71.0	0.0	98.9	2.2	698.8	98.4	148.0	596.3	162.8	660.3	1,295.1		
0.0	35.8	268.1	75.1	186.5	196.5	4.9	31.4	220.0	0.0	469.5	25.2	2,750.1	98.4	201.1	828.5	1,195.8	2,031.7	3,578.6		
0.0	12.6	73.8	70.5	0.0	136.8	10.4	7.3	100.3	0.0	349.9	8.7	1,738.2	0.0	31.4	152.4	957.1	1,163.3	1,890.6		
0.0	1.5	2.7	2.6	0.0	8.2	0.0	0.9	9.8	0.0	7.2	0.0	41.0	10.1	11.7	60.6	8.1	60.4	101.6		
0.0	14.1	76.5	73.1	0.0	145.0	10.4	8.2	110.1	0.0	357.1	8.7	1,779.2	10.1	43.1	213.0	965.2	1,223.7	1,992.2		
0.0	14.4	60.6	60.6	0.0	119.5	13.1	14.2	122.3	0.0	335.4	16.8	1,852.8	0.0	50.8	145.7	1,060.6	1,294.3	1,998.5		
0.0	16.4	221.1	105.6	115.3	60.3	2.9	7.1	87.7	13.8	112.1	4.0	724.3	32.5	198.5	555.3	137.9	680.1	1,279.6		
0.0	30.8	281.7	166.2	115.3	179.8	16.0	21.3	210.0	13.8	447.5	20.8	2,577.1	32.5	249.3	701.0	1,198.5	1,974.4	3,278.1		
0.0	13.5	65.1	65.1	0.0	80.3	3.5	7.4	100.7	0.0	252.4	20.4	1,344.4	0.0	56.1	150.5	710.7	936.7	1,494.9		
0.0	7.6	9.8	9.8	0.0	69.2	0.1	6.3	46.7	0.0	93.8	3.3	333.5	162.3	121.5	715.4	71.6	590.6	1,048.9		
0.0	21.1	74.9	74.9	0.0	149.5	3.6	13.7	147.4	0.0	346.2	23.7	1,677.9	162.3	177.6	865.9	782.3	1,527.3	2,543.8		
0.0	28.9	27.2	27.0	0.0	55.5	2.3	2.3	65.5	0.0	189.3	6.6	1,038.4	0.0	67.6	138.5	567.6	735.5	1,176.9		
0.0	5.9	13.8	11.7	0.0	21.2	0.1	0.5	30.5	32.8	47.9	1.6	216.5	84.4	133.6	321.3	41.2	271.9	537.8		
0.0	34.8	41.0	38.7	0.0	76.7	2.4	2.8	96.0	32.8	237.2	8.2	1,254.9	84.4	201.2	459.8	608.8	1,007.4	1,714.7		
0.0	8.8	44.5	43.3	0.0	64.0	9.1	12.7	68.5	0.0	208.5	20.7	1,144.4	0.0	34.1	155.4	607.3	791.5	1,299.8		
0.0	4.1	45.2	4.9	39.8	39.6	1.3	9.4	19.0	0.0	29.3	0.0	197.5	21.0	41.3	355.9	38.0	347.5	553.4		
0.0	12.9	89.7	48.2	39.8	103.6	10.4	22.1	87.5	0.0	237.8	20.7	1,341.9	21.0	75.4	511.3	645.3	1,139.0	1,853.2		

第13表 都市計画区域等の土地利用状況(2)

市区町村名	区域区分	農 地			山 林		河 水	川 面 路	荒 海 河 川	地 浜 敷 数	住 宅 地	集 合 住宅用地	店 舗 併 用 住宅用地	作 業 所 併 用 住宅用地	併 用 集 合 住宅用地	業 務 設 施 地	商 業 地	宿 営 施 設 地	泊 業 設 地	重 化 学 業 地	
		田	畑	耕 作 放 棄 地	平 坦 地 山 林 A	傾 斜 地 山 林															
泉区	市街化区域	0.2	51.3	0.0	35.0	0.0	11.8	13.1	466.7	150.3	9.4	0.0	5.4	10.1	29.0	4.3	9.5				
	市街化調整区域	26.8	387.4	0.2	110.1	0.0	22.7	37.3	130.9	11.9	4.3	0.4	0.1	16.5	9.6	5.0	22.2				
	小 計	27.0	438.7	0.2	145.1	0.0	34.5	50.4	597.6	162.2	13.7	0.4	5.5	26.6	38.6	9.3	31.7				
青葉区	市街化区域	0.2	73.5	0.0	42.6	0.0	11.6	22.4	866.0	458.9	13.4	0.4	17.5	25.6	64.2	17.2	14.6				
	市街化調整区域	55.6	207.4	0.0	193.0	0.0	19.1	35.2	77.1	9.0	3.4	0.3	0.1	14.5	3.4	3.7	11.2				
	小 計	55.8	280.9	0.0	235.6	0.0	30.7	57.6	943.1	467.9	16.8	0.7	17.6	40.1	67.6	20.9	25.8				
都筑区	市街化区域	0.0	56.5	0.0	28.6	0.0	6.8	16.8	338.0	275.8	11.6	0.6	18.5	71.4	82.1	11.5	91.6				
	市街化調整区域	12.3	312.6	0.0	109.4	0.0	14.6	47.4	147.9	16.0	7.9	0.4	0.1	18.2	4.7	4.2	19.6				
	小 計	12.3	369.1	0.0	138.0	0.0	21.4	64.2	485.9	291.8	19.5	1.0	18.6	89.6	86.8	15.7	111.2				
川崎市	市街化区域	7.4	442.4	3.8	57.7	349.6	64.6	150.4	2,479.3	1,833.0	133.7	24.1	233.4	293.9	197.7	113.9	1,308.8				
	市街化調整区域	14.0	159.5	1.9	20.6	200.0	468.3	259.9	42.7	2.2	2.2	0.7	0.2	10.5	1.9	4.8	13.2				
	小 計	21.4	601.9	5.7	78.3	549.6	532.9	410.3	2,522.0	1,835.2	135.9	24.8	233.6	304.4	199.6	118.7	1,322.0				
川崎区	市街化区域	0.0	0.7	0.0	0.4	0.0	6.0	7.6	266.6	181.9	31.1	4.4	45.4	122.9	39.7	40.9	1,263.3				
	市街化調整区域	0.0	0.0	0.0	0.0	0.0	297.8	19.0	0.0	0.0	0.0	0.0	3.7	0.0	0.0	12.2					
	小 計	0.0	0.7	0.0	0.4	0.0	303.8	26.6	266.6	181.9	31.1	4.4	45.4	126.6	39.7	40.9	1,275.5				
幸区	市街化区域	0.0	4.4	0.0	0.3	4.2	1.0	3.3	182.0	168.4	17.2	2.3	26.0	42.2	24.3	8.4	2.4				
	市街化調整区域	0.0	0.0	0.0	0.0	0.0	50.1	15.2	0.1	0.1	0.0	0.0	0.1	0.0	0.0	0.0	0.0				
	小 計	0.0	4.4	0.0	0.3	4.2	51.1	18.5	182.1	168.5	17.2	2.3	26.0	42.3	24.3	8.4	2.4				
中原区	市街化区域	0.0	27.9	0.0	1.1	4.7	10.3	2.7	281.8	281.9	18.5	4.6	45.9	29.1	18.2	4.2	15.7				
	市街化調整区域	0.0	0.0	0.0	0.0	0.0	34.6	42.9	0.0	0.0	0.0	0.0	0.0	0.0	0.0	0.0	0.0				
	小 計	0.0	27.9	0.0	1.1	4.7	44.9	45.6	281.8	281.9	18.5	4.6	45.9	29.1	18.2	4.2	15.7				
高津区	市街化区域	0.1	68.0	0.1	7.0	55.6	9.9	23.3	309.6	306.6	16.4	6.2	34.7	38.4	32.1	6.7	13.6				
	市街化調整区域	0.0	15.2	0.1	3.2	13.9	39.6	94.2	3.2	0.0	0.0	0.1	0.0	0.1	0.0	0.0	0.0				
	小 計	0.1	83.2	0.2	10.2	69.5	49.5	117.5	312.8	306.6	16.4	6.3	34.7	38.5	32.1	6.7	13.6				
多摩区	市街化区域	4.7	107.3	1.4	19.6	124.0	17.2	34.7	441.6	335.3	18.4	2.4	35.7	14.7	20.2	40.5	6.0				
	市街化調整区域	0.1	1.4	0.0	0.0	0.0	38.0	51.2	0.0	0.0	0.1	0.0	0.0	0.1	0.0	0.0	0.0				
	小 計	4.8	108.7	1.4	19.6	124.0	55.2	85.9	441.6	335.3	18.5	2.4	35.7	14.7	20.3	40.5	6.0				
宮前区	市街化区域	1.6	152.7	1.5	17.2	69.7	8.3	43.6	442.3	327.0	18.1	3.7	27.4	27.8	38.7	7.0	2.0				
	市街化調整区域	0.0	4.0	0.0	0.0	0.8	0.0	0.0	0.4	0.0	0.0	0.0	0.0	0.2	0.3	0.0	0.0				
	小 計	1.6	156.7	1.5	17.2	70.5	8.3	43.6	442.7	327.0	18.1	3.7	27.4	28.0	39.0	7.0	2.0				
麻生区	市街化区域	1.0	81.4	0.8	12.1	91.4	11.9	35.2	555.4	231.9	14.0	0.5	18.3	18.8	24.5	6.2	5.8				
	市街化調整区域	13.9	138.9	1.8	17.4	185.3	8.2	37.4	39.0	2.1	2.1	0.6	0.2	6.4	1.5	4.8	1.0				
	小 計	14.9	220.3	2.6	29.5	276.7	20.1	72.6	594.4	234.0	16.1	1.1	18.5	25.2	26.0	11.0	6.8				
三浦半島	市街化区域	3.8	213.7	5.1	89.1	1,475.0	79.7	208.9	3,555.4	667.6	204.7	11.2	43.9	108.6	197.3	63.8	331.4				
	市街化調整区域	24.8	1,961.2	22.2	168.1	4,411.5	50.8	499.2	330.9	8.9	16.7	1.7	0.3	29.7	14.1	21.9	0.2				
	小 計	28.6	2,174.9	27.3	257.2	5,886.5	130.5	708.1	3,886.3	676.5	221.4	12.9	44.2	138.3	211.4	85.7	331.6				
横須賀市	市街化区域	2.2	89.0	1.2	44.5	814.8	45.0	141.7	1,807.4	395.3	95.0	3.6	27.6	62.8	118.3	25.8	319.2				
	市街化調整区域	12.7	545.1	5.1	66.5	1,668.7	20.9	236.4	113.8	3.6	6.9	0.5	0.1	19.0	8.5	7.7	0.2				
	小 計	14.9	634.1	6.3	111.0	2,483.5	65.9	378.1	1,921.2	398.9	101.9	4.1	27.7	81.8	126.8	33.5	319.4				
鎌倉市	市街化区域	0.8	38.9	2.2	22.7	298.5	15.8	39.1	972.0	165.0	59.6	4.3	10.1	29.1	46.4	18.8	6.4				
	市街化調整区域	0.5	78.8	1.3	25.4	897.7	14.3	57.0	50.5	0.4	2.0	0.1	0.0	2.2	0.6	2.5	0.0				
	小 計	1.3	117.7	3.5	48.1	1,196.2	30.1	96.1	1,022.5	165.4	61.6	4.4	10.1	31.3	47.0	21.3	6.4				
逗子市	市街化区域	0.0	7.4	0.0	3.0	153.5	9.7	5.0	338.1	55.3	18.8	1.5	3.7	2.8	10.2	2.0	0.0				
	市街化調整区域	0.0	3.8	0.0	0.0	573.7	2.2	5.7	2.5	0.0	0.0	0.1	0.0	0.2	0.1	0.0	0.0				
	小 計	0.0	11.2	0.0	3.0	727.2	11.9	10.7	340.6	55.3	18.8	1.6	3.7	3.0	10.3	2.0	0.0				
三浦市	市街化区域	0.0	65.2	0.0	5.6	158.0	3.3	17.3	199.0	30.3	16.9	1.1	1.9	9.6	13.7	11.3	5.8				
	市街化調整区域	6.6	1,286.6	11.6	27.2	465.0	6.0	154.9	116.0	3.1	4.7	0.4	0.2	5.2	2.3	9.5	0.0				
	小 計	6.6	1,351.8	11.6	32.8	623.0	9.3	172.2	315.0	33.4	21.6	1.5	2.1	14.8	16.0	20.8	5.8				
葉山町	市街化区域	0.8	13.2	1.7	13.3	50.2	5.9	5.8	238.9	21.7	14.4	0.7	0.6	4.3	8.7	5.9	0.0				
	市街化調整区域	5.0	46.9	4.2	49.0	806.4	7.4	45.2	48.1	1.8	3.1	0.6	0.0	3.1	2.6	2.2	0.0				
	小 計	5.8	60.1	5.9	62.3	856.6	13.3	51.0	287.0	23.5	17.5	1.3	0.6	7.4	11.3	8.1	0.0				

(単位：ha)

工業用地	軽工業地	運輸施設用地	広場・運動場等用地		文庫・教室用地	公共用地	供処施設用地	給理施設用地	その他の空き地 B	防衛用地	道路用地	鉄道用地	都市的土地利用小計	農振用地小計	非農振用地小計 C	自然的土地利用小計	住宅用地併用住宅用地 D (可住地 1)	小計 A+B+C+D (可住地 2)	合計
			都市公園用地	ゴルフ場用地															
0.0	5.9	32.3	27.4	0.0	59.1	0.5	13.6	57.6	0.0	211.3	6.6	1,071.6	0.0	51.5	111.4	631.8	775.9	1,183.0	
0.0	13.7	16.8	11.7	0.0	46.6	2.2	53.7	66.9	67.9	108.0	8.7	585.4	88.6	325.8	584.5	147.6	650.4	1,169.9	
0.0	19.6	49.1	39.1	0.0	105.7	2.7	67.3	124.5	67.9	319.3	15.3	1,657.0	88.6	377.3	695.9	779.4	1,426.3	2,352.9	
0.0	13.4	107.5	96.1	2.4	117.6	1.8	9.5	149.2	0.0	505.5	14.2	2,396.5	0.0	73.7	150.3	1,356.2	1,621.7	2,546.8	
0.0	6.0	4.7	2.8	1.5	158.8	2.1	2.3	52.3	0.0	105.9	4.4	459.2	167.3	95.7	510.3	89.9	430.9	969.5	
0.0	19.4	112.2	98.9	3.9	276.4	3.9	11.8	201.5	0.0	611.4	18.6	2,855.7	167.3	169.4	660.6	1,446.1	2,052.6	3,516.3	
0.0	44.2	155.8	145.7	0.0	82.8	6.3	18.6	149.6	0.0	365.8	6.3	1,730.5	0.0	56.5	108.7	644.5	879.2	1,839.2	
0.0	15.1	8.3	5.1	0.0	27.0	0.2	0.8	60.2	0.0	122.4	4.3	457.3	130.0	194.9	496.3	172.3	536.8	953.6	
0.0	59.3	164.1	150.8	0.0	109.8	6.5	19.4	209.8	0.0	488.2	10.6	2,187.8	130.0	251.4	605.0	816.8	1,416.0	2,792.8	
293.0	554.4	463.7	401.3	52.4	741.8	39.6	243.9	596.7	0.0	1,893.8	205.4	11,650.1	0.0	453.6	1,075.9	4,703.5	5,811.5	12,726.0	
3.0	13.3	205.8	137.9	56.5	65.5	0.4	35.7	78.4	0.0	101.3	3.0	584.8	71.5	103.9	1,124.2	48.0	250.9	1,709.0	
296.0	567.7	669.5	539.2	108.9	807.3	40.0	279.6	675.1	0.0	1,995.1	208.4	12,234.9	71.5	557.5	2,200.1	4,751.5	6,062.4	14,435.0	
115.2	441.4	128.3	127.4	0.0	114.9	14.1	138.1	127.8	0.0	437.8	78.0	3,591.8	0.0	0.7	14.7	529.4	658.3	3,606.5	
0.6	9.0	7.9	7.9	0.0	0.0	0.2	27.3	23.0	0.0	17.6	0.2	101.7	0.0	0.0	316.8	0.0	23.0	418.5	
115.8	450.4	136.2	135.3	0.0	114.9	14.3	165.4	150.8	0.0	455.4	78.2	3,693.5	0.0	0.7	331.5	529.4	681.3	4,025.0	
32.5	21.1	22.6	22.4	0.0	60.6	2.8	15.2	52.6	0.0	147.3	27.5	855.4	0.0	4.4	13.2	395.9	453.2	868.6	
0.1	0.1	41.6	16.9	24.7	0.1	0.0	0.5	26.0	0.0	6.3	0.1	75.1	0.0	0.0	65.3	0.2	26.2	140.4	
32.6	21.2	64.2	39.3	24.7	60.7	2.8	15.7	78.6	0.0	153.6	27.6	930.5	0.0	4.4	78.5	396.1	479.4	1,009.0	
79.9	18.9	33.5	33.5	0.0	143.5	5.2	7.4	62.9	0.0	212.2	28.3	1,291.7	0.0	27.9	46.7	632.7	724.6	1,338.4	
0.0	0.0	53.0	39.9	13.1	0.0	0.0	0.0	2.7	0.0	8.5	1.3	65.5	0.0	0.0	77.5	0.0	2.7	143.0	
79.9	18.9	86.5	73.4	13.1	143.5	5.2	7.4	65.6	0.0	220.7	29.6	1,357.2	0.0	27.9	124.2	632.7	727.3	1,481.4	
43.2	21.9	22.9	21.7	0.0	83.7	4.4	9.1	81.0	0.0	229.8	9.8	1,270.1	0.0	68.2	164.0	673.5	829.7	1,434.1	
0.2	0.3	59.6	49.9	8.6	27.2	0.0	0.1	1.1	0.0	17.3	0.6	109.8	0.0	15.3	166.2	3.3	22.9	276.0	
43.4	22.2	82.5	71.6	8.6	110.9	4.4	9.2	82.1	0.0	247.1	10.4	1,379.9	0.0	83.5	330.2	676.8	852.6	1,710.1	
4.9	11.8	102.3	75.7	20.9	163.2	3.5	45.9	89.0	0.0	261.1	14.6	1,611.1	0.0	113.4	308.9	833.4	1,055.4	1,920.0	
0.0	0.0	16.8	8.6	0.0	0.2	0.2	0.1	0.5	0.0	9.6	0.6	28.2	0.0	1.5	90.7	0.1	2.1	118.9	
4.9	11.8	119.1	84.3	20.9	163.4	3.7	46.0	89.5	0.0	270.7	15.2	1,639.3	0.0	114.9	399.6	833.5	1,057.5	2,038.9	
12.7	27.6	81.8	53.8	26.3	84.2	6.9	15.1	99.4	0.0	311.9	22.9	1,556.5	0.0	155.8	294.6	818.5	1,090.9	1,851.1	
0.0	0.4	0.0	0.0	0.0	0.0	0.0	0.0	1.4	0.0	1.5	0.0	4.2	0.0	4.0	4.8	0.4	5.8	9.0	
12.7	28.0	81.8	53.8	26.3	84.2	6.9	15.1	100.8	0.0	313.4	22.9	1,560.7	0.0	159.8	299.4	818.9	1,096.7	1,860.1	
4.6	11.7	72.3	66.8	5.2	91.7	2.7	13.1	84.0	0.0	293.7	24.3	1,473.5	0.0	83.2	233.8	820.1	999.4	1,707.3	
2.1	3.5	26.9	14.7	10.1	38.0	0.0	7.7	23.7	0.0	40.5	0.2	200.3	71.5	83.1	402.9	44.0	168.2	603.2	
6.7	15.2	99.2	81.5	15.3	129.7	2.7	20.8	107.7	0.0	334.2	24.5	1,673.8	71.5	166.3	636.7	864.1	1,167.6	2,310.5	
143.3	145.8	462.2	431.7	0.0	610.3	48.4	168.6	476.0	517.9	1,414.6	84.1	9,255.1	0.0	222.6	2,075.3	4,482.8	5,270.5	11,330.4	
22.8	41.1	539.9	368.1	164.6	282.0	8.4	47.1	106.2	258.3	402.0	4.6	2,136.8	1,537.2	471.0	7,137.8	358.5	1,103.8	9,274.6	
166.1	186.9	1,002.1	799.8	164.6	892.3	56.8	215.7	582.2	776.2	1,816.6	88.7	11,391.9	1,537.2	693.6	9,213.1	4,841.3	6,374.3	20,605.0	
52.9	98.9	316.4	300.4	0.0	354.5	30.6	144.9	254.8	517.7	811.7	47.2	5,484.6	0.0	92.4	1,138.4	2,328.9	2,720.6	6,623.0	
14.1	18.9	360.2	290.1	63.9	90.6	1.5	14.0	56.6	17.1	156.2	0.1	889.6	294.0	268.9	2,555.4	124.9	516.9	3,445.0	
67.0	117.8	676.6	590.5	63.9	445.1	32.1	158.9	311.4	534.8	967.9	47.3	6,374.2	294.0	361.3	3,693.8	2,453.8	3,237.5	10,068.0	
79.9	16.4	109.7	95.8	0.0	163.3	5.9	15.1	103.0	0.0	323.4	22.0	2,150.4	0.0	41.9	418.0	1,211.0	1,378.6	2,568.4	
0.9	2.4	76.3	35.9	39.6	100.0	2.6	13.9	12.9	0.0	41.0	1.3	309.6	44.5	36.1	1,075.0	53.0	127.4	1,384.6	
80.8	18.8	186.0	131.7	39.6	263.3	8.5	29.0	115.9	0.0	364.4	23.3	2,460.0	44.5	78.0	1,493.0	1,264.0	1,506.0	3,953.0	
2.2	7.8	15.2	15.2	0.0	33.0	1.2	5.1	28.4	0.2	115.8	12.1	653.4	0.0	7.4	178.6	417.4	456.2	832.0	
0.4	1.4	13.4	13.4	0.0	22.1	0.0	5.4	1.1	241.2	27.0	1.7	316.6	0.0	3.8	585.4	2.6	7.5	902.0	
2.6	9.2	28.6	28.6	0.0	55.1	1.2	10.5	29.5	241.4	142.8	13.8	970.0	0.0	11.2	764.0	420.0	463.7	1,734.0	
8.0	19.2	11.9	11.9	0.0	40.3	2.8	2.6	68.2	0.0	99.2	2.8	544.6	0.0	65.2	249.4	249.2	388.2	794.0	
4.2	12.2	13.8	13.8	0.0	41.8	3.5	11.1	23.3	0.0	139.3	1.5	392.1	1,198.7	106.1	1,957.9	124.4	281.0	2,350.0	
12.2	31.4	25.7	25.7	0.0	82.1	6.3	13.7	91.5	0.0	238.5	4.3	936.7	1,198.7	171.3	2,207.3	373.6	669.2	3,144.0	
0.3	3.5	9.0	8.4	0.0	19.2	7.9	0.9	21.6	0.0	64.5	0.0	422.1	0.0	15.7	90.9	276.3	326.9	513.0	
3.2	6.2	76.2	14.9	61.1	27.5	0.8	2.7	12.3	0.0	38.5	0.0	228.9	0.0	56.1	964.1	53.6	171.0	1,193.0	
3.5	9.7	85.2	23.3	61.1	46.7	8.7	3.6	33.9	0.0	103.0	0.0	651.0	0.0	71.8	1,055.0	329.9	497.9	1,706.0	

第 13 表 都市計画区域等の土地利用状況 (3)

市区町村名	区 域 区 分	農 地			山 林		河 水 川 面 路	荒 野 地 域 数	住 宅 地	集 合 住 宅 地	店 舗 併 用 住 宅 地	作 業 所 併 用 住 宅 地	併 用 集 合 住 宅 地	業 務 施 設 地	商 業 地	宿 営 施 設 地	泊 業 施 設 地	重 化 学 業 地
		田	畑	耕 作 放棄 地	平 坦 地 山 林 A	傾 斜 地 山 林												
県 央	市街化区域	25.6	739.9	23.1	152.3	191.1	68.5	135.1	4,715.2	1,517.2	276.8	27.9	153.4	309.9	558.7	96.7	443.7	
	市街化調整区域	1,096.2	2,362.7	142.3	403.7	4,853.6	526.2	1,401.9	829.9	29.7	43.1	8.4	0.8	119.4	73.3	56.6	33.2	
	用途指定区域	1.9	108.5	11.4	29.3	121.1	2.9	29.4	183.8	9.4	10.0	1.8	0.4	4.5	9.5	3.5	4.3	
	用途無指定区域	15.4	574.3	138.3	275.7	6,920.9	577.7	187.0	306.2	4.3	10.5	3.9	0.2	11.5	7.4	146.9	8.6	
	都市計画区域外	19.7	247.7	64.7	84.7	16,594.6	453.8	178.3	110.9	1.2	6.3	1.7	0.2	3.7	3.3	20.2	0.0	
	小 計	1,158.8	4,033.1	379.8	945.7	28,681.3	1,629.1	1,931.7	6,146.0	1,561.8	346.7	43.7	155.0	449.0	652.2	323.9	489.8	
根 根 原 市 市	市街化区域	2.5	292.3	14.1	49.6	37.5	30.9	35.9	2,000.1	669.1	119.6	16.1	66.5	93.6	217.2	41.0	112.3	
	市街化調整区域	117.8	728.4	71.5	119.5	963.7	197.4	390.6	180.5	6.1	10.2	2.1	0.1	42.8	19.6	10.9	6.0	
	用途指定区域	1.9	108.5	11.4	29.3	121.1	2.9	29.4	183.8	9.4	10.0	1.8	0.4	4.5	9.5	3.5	4.3	
	用途無指定区域	15.4	574.3	138.3	275.7	6,920.9	577.7	187.0	306.2	4.3	10.5	3.9	0.2	11.5	7.4	146.9	8.6	
	都市計画区域外	14.3	187.8	57.0	61.3	10,183.5	123.3	142.6	72.3	0.5	3.2	0.9	0.0	1.8	2.3	11.9	0.0	
	小 計	151.9	1,891.3	292.3	535.4	18,226.7	932.2	785.5	2,742.9	689.4	153.5	24.8	67.2	154.2	256.0	214.2	131.2	
緑 区	市街化区域	0.1	65.6	1.8	11.0	10.5	3.1	6.8	452.0	121.2	23.3	3.5	9.3	16.6	56.3	9.6	50.0	
	市街化調整区域	31.8	295.6	31.9	18.2	874.3	123.5	228.3	83.9	2.6	3.3	0.7	0.0	7.5	4.4	4.3	0.0	
	用途指定区域	1.9	108.5	11.4	29.3	121.1	2.9	29.4	183.8	9.4	10.0	1.8	0.4	4.5	9.5	3.5	4.3	
	用途無指定区域	15.4	574.3	138.3	275.7	6,920.9	577.7	187.0	306.2	4.3	10.5	3.9	0.2	11.5	7.4	146.9	8.6	
	都市計画区域外	14.3	187.8	57.0	61.3	10,183.5	123.3	142.6	72.3	0.5	3.2	0.9	0.0	1.8	2.3	11.9	0.0	
	小 計	63.5	1,231.8	240.4	395.5	18,110.3	830.5	594.1	1,098.2	138.0	50.3	10.8	9.9	41.9	79.9	176.2	62.9	
中 央 区	市街化区域	0.2	114.2	6.6	19.4	11.1	10.6	14.7	817.4	241.5	56.4	7.2	33.3	53.7	98.0	20.0	54.5	
	市街化調整区域	17.4	199.5	10.8	10.1	35.6	31.0	67.4	30.9	0.7	1.8	0.8	0.0	7.8	7.1	0.4	6.0	
	小 計	17.6	313.7	17.4	29.5	46.7	41.6	82.1	848.3	242.2	58.2	8.0	33.3	61.5	105.1	20.4	60.5	
南 区	市街化区域	2.2	112.5	5.7	19.2	15.9	17.2	14.4	730.7	306.4	39.9	5.4	23.9	23.3	62.9	11.4	7.8	
	市街化調整区域	68.6	233.3	28.8	91.2	53.8	42.9	94.9	65.7	2.8	5.1	0.6	0.1	27.5	8.1	6.2	0.0	
	小 計	70.8	345.8	34.5	110.4	69.7	60.1	109.3	796.4	309.2	45.0	6.0	24.0	50.8	71.0	17.6	7.8	
厚 木 市	市街化区域	7.4	115.8	0.4	13.6	80.8	5.8	39.4	816.0	264.7	44.8	5.0	24.0	115.0	103.4	18.8	126.7	
	市街化調整区域	533.1	678.7	0.3	77.5	2,464.9	168.7	608.1	324.7	8.5	16.1	4.2	0.1	49.4	22.6	25.7	3.2	
	小 計	540.5	794.5	0.7	91.1	2,545.7	174.5	647.5	1,140.7	273.2	60.9	9.2	24.1	164.4	126.0	44.5	129.9	
大 和 市	市街化区域	1.0	94.9	0.7	23.9	15.1	12.1	17.4	578.6	244.0	36.3	1.6	34.4	22.0	97.3	15.2	39.8	
	市街化調整区域	9.6	122.5	1.6	39.7	33.4	4.0	8.9	65.0	6.4	2.5	0.3	0.2	3.9	9.2	5.6	6.2	
	小 計	10.6	217.4	2.3	63.6	48.5	16.1	26.3	643.6	250.4	38.8	1.9	34.6	25.9	106.5	20.8	46.0	
海 老 名 市	市街化区域	2.7	67.3	0.0	25.1	8.7	6.5	17.7	397.1	122.5	20.2	0.9	10.1	14.2	47.1	7.7	35.9	
	市街化調整区域	267.8	252.9	2.1	41.0	7.6	71.3	125.2	87.1	2.0	4.1	0.3	0.3	5.7	15.1	1.2	8.8	
	小 計	270.5	320.2	2.1	66.1	16.3	77.8	142.9	484.2	124.5	24.3	1.2	10.4	19.9	62.2	8.9	44.7	
座 間 市	市街化区域	6.2	42.8	0.1	13.4	15.0	5.3	5.2	374.5	131.2	26.3	1.3	13.0	26.8	43.4	6.0	70.8	
	市街化調整区域	83.7	110.2	5.0	16.2	12.3	12.4	35.1	21.1	2.3	1.2	0.0	2.4	1.2	2.3	0.0		
	小 計	89.9	153.0	5.1	29.6	27.3	17.7	40.3	395.6	133.5	27.5	1.3	13.0	29.2	44.6	8.3	70.8	
綾 瀬 市	市街化区域	0.0	45.1	0.1	16.6	4.3	4.0	11.9	322.6	57.0	13.4	0.2	3.4	28.6	28.9	6.5	31.9	
	市街化調整区域	17.0	235.4	3.8	46.6	52.4	12.9	39.1	62.2	3.6	3.8	0.2	0.1	10.2	2.7	3.1	6.3	
	小 計	17.0	280.5	3.9	63.2	56.7	16.9	51.0	384.8	60.6	17.2	0.4	3.5	38.8	31.6	9.6	38.2	
愛 川 町	市街化区域	5.8	81.7	7.7	10.1	29.7	3.9	7.6	226.3	28.7	16.2	2.8	2.0	9.7	21.4	1.5	26.3	
	市街化調整区域	67.2	234.6	58.0	63.2	1,319.3	59.5	194.9	89.3	0.8	5.2	1.3	0.0	5.0	2.9	7.8	2.7	
	小 計	73.0	316.3	65.7	73.3	1,349.0	63.4	202.5	315.6	29.5	21.4	4.1	2.0	14.7	24.3	9.3	29.0	
清 川 村	都市計画区域外	5.4	59.9	7.7	23.4	6,411.1	330.5	35.7	38.6	0.7	3.1	0.8	0.2	1.9	1.0	8.3	0.0	
	小 計	5.4	59.9	7.7	23.4	6,411.1	330.5	35.7	38.6	0.7	3.1	0.8	0.2	1.9	1.0	8.3	0.0	
	小 計	5.4	59.9	7.7	23.4	6,411.1	330.5	35.7	38.6	0.7	3.1	0.8	0.2	1.9	1.0	8.3	0.0	
湘 南	市街化区域	23.2	831.0	19.7	143.6	185.4	94.7	196.9	4,853.2	1,399.3	245.8	31.3	74.9	177.0	431.3	99.4	606.8	
	市街化調整区域	1,589.9	4,279.0	256.4	707.7	8,580.8	404.4	1,047.8	1,219.2	27.6	56.5	7.7	2.0	76.6	65.2	64.7	8.2	
	小 計	1,613.1	5,110.0	276.1	851.3	8,766.2	499.1	1,244.7	6,072.4	1,426.9	302.3	39.0	76.9	253.6	496.5	164.1	615.0	
平 塚 市	市街化区域	4.4	123.6	0.3	12.9	4.8	6.1	26.8	925.6	236.6	65.1	18.1	4.1	57.4	78.9	17.7	254.6	
	市街化調整区域	760.8	852.0	44.4	68.2	438.7	210.6	281.0	232.7	7.3	11.7	0.1	1.6	18.5	14.9	5.2	3.9	
	小 計	765.2	975.6	44.7	81.1	443.5	216.7	307.8	1,158.3	243.9	76.8	18.2	5.7	75.9	93.8	22.9	258.5	
藤 沢 市	市街化区域	0.8	198.1	4.2	66.7	61.9	43.0	64.2	1,355.4	536.7	59.2	1.8	38.2	53.1	140.4	29.7	222.1	
	市街化調整区域	156.7	756.9	19.9	219.3	44.4	29.7	153.3	223.1	8.4	8.6	2.0	0.0	7.7	14.5	8.4	0.0	
	小 計	157.5	955.0	24.1	286.0	106.3	72.7	217.5	1,578.5	545.1	67.8	3.8	38.2	60.8	154.9	38.1	222.1	

(単位：ha)

軽工業用地	運輸施設用地	広場・運動場等用地	都市公園用地		文庫・教生用地	公共用地	供給施設用地	給水施設用地	その他の空き地 B	防衛用地	道路用地	鉄道用地	都市的土地利用計	農振農用地小計	非農振農用地小計 C	自然的土地利用計	住宅用地併用住宅用地 D (可住地 1)	小計 A+B+C+D (可住地 2)	合計
			公園用地	ゴルフ場用地															
906.2	578.3	423.8	322.0	2.2	952.1	47.0	82.0	962.4	282.7	2,607.1	110.3	15,051.4	0.0	788.6	1,335.6	6,690.5	8,593.8	16,387.0	
183.1	201.8	1,419.0	256.6	908.8	470.9	22.5	158.0	587.8	739.3	1,012.8	17.8	6,007.4	2,175.2	1,426.0	10,786.6	911.9	3,329.4	16,794.0	
11.9	6.8	6.1	6.0	0.1	39.1	3.9	0.9	39.4	0.0	85.7	7.5	428.5	1.4	120.4	304.5	205.4	394.5	733.0	
29.1	7.3	319.6	116.2	203.4	62.5	2.8	17.8	84.5	0.0	229.4	2.2	1,254.7	310.4	417.6	8,689.3	325.1	1,102.9	9,944.0	
13.7	5.8	259.9	47.2	210.7	38.9	2.7	4.9	29.8	0.0	159.3	0.0	662.5	68.5	263.6	17,643.5	120.3	498.4	18,306.0	
1,144.0	800.0	2,428.4	748.0	1,325.2	1,563.5	78.9	263.6	1,703.9	1,022.0	4,094.3	137.8	23,404.5	2,555.5	3,016.2	38,759.5	8,253.2	13,919.0	62,164.0	
349.6	194.3	105.6	60.5	1.5	489.3	16.5	37.7	359.3	281.7	1,057.5	49.2	6,276.2	0.0	308.9	462.8	2,871.4	3,589.2	6,739.0	
50.6	57.6	483.2	110.9	323.3	142.0	3.3	77.1	193.1	165.7	248.2	2.0	1,701.1	368.7	549.0	2,588.9	199.0	1,060.6	4,290.0	
11.9	6.8	6.1	6.0	0.1	39.1	3.9	0.9	39.4	0.0	85.7	7.5	428.5	1.4	120.4	304.5	205.4	394.5	733.0	
29.1	7.3	319.6	116.2	203.4	62.5	2.8	17.8	84.5	0.0	229.4	2.2	1,254.7	310.4	417.6	8,689.3	325.1	1,102.9	9,944.0	
8.7	4.1	148.6	0.6	147.0	24.0	1.0	2.9	20.5	0.0	104.5	0.0	407.2	68.5	190.6	10,769.8	76.9	349.3	11,177.0	
449.9	270.1	1,063.1	294.2	675.3	756.9	27.5	136.4	696.8	447.4	1,725.3	60.9	10,067.7	749.0	1,586.5	22,815.3	3,677.8	6,496.5	32,883.0	
60.6	31.3	15.3	12.0	0.0	84.5	3.6	14.7	83.3	0.0	221.9	10.2	1,267.2	0.0	67.5	98.9	609.3	771.1	1,366.1	
10.5	7.6	202.9	35.7	155.5	52.8	0.6	19.5	78.4	0.0	90.5	0.0	569.5	178.6	180.7	1,603.6	90.5	367.8	2,173.1	
11.9	6.8	6.1	6.0	0.1	39.1	3.9	0.9	39.4	0.0	85.7	7.5	428.5	1.4	120.4	304.5	205.4	394.5	733.0	
29.1	7.3	319.6	116.2	203.4	62.5	2.8	17.8	84.5	0.0	229.4	2.2	1,254.7	310.4	417.6	8,689.3	325.1	1,102.9	9,944.0	
8.7	4.1	148.6	0.6	147.0	24.0	1.0	2.9	20.5	0.0	104.5	0.0	407.2	68.5	190.6	10,769.8	76.9	349.3	11,177.0	
120.8	57.1	692.5	170.5	506.0	262.9	11.9	55.8	306.1	0.0	732.0	19.9	3,927.1	558.9	976.8	21,466.1	1,307.2	2,985.6	25,393.2	
258.9	90.5	45.4	26.8	1.1	227.9	7.5	7.9	159.8	218.1	488.9	18.6	2,905.5	0.0	121.0	176.8	1,155.8	1,456.0	3,082.3	
15.5	15.6	20.0	8.2	4.2	16.2	0.0	8.0	42.0	0.0	47.3	0.4	220.5	92.5	135.2	371.8	34.2	221.5	592.3	
274.4	106.1	65.4	35.0	5.3	244.1	7.5	15.9	201.8	218.1	536.2	19.0	3,126.0	92.5	256.2	548.6	1,190.0	1,677.5	3,674.6	
30.1	72.5	44.9	21.7	0.4	176.9	5.4	15.1	116.2	63.6	346.7	20.4	2,103.5	0.0	120.4	187.1	1,106.3	1,362.1	2,290.6	
24.6	34.4	260.3	67.0	163.6	73.0	2.7	49.6	72.7	165.7	110.4	1.6	911.1	97.6	233.1	613.5	74.3	471.3	1,524.6	
54.7	106.9	305.2	88.7	164.0	249.9	8.1	64.7	188.9	229.3	457.1	22.0	3,014.6	97.6	353.5	800.6	1,180.6	1,833.4	3,815.2	
116.1	166.4	153.4	135.7	0.1	178.0	13.3	13.0	179.8	0.0	498.1	3.3	2,839.8	0.0	123.6	263.2	1,154.5	1,471.5	3,103.0	
64.0	77.6	490.4	19.3	378.7	125.8	4.0	13.8	179.2	0.0	338.0	1.4	1,748.7	1,154.3	57.8	4,531.3	353.6	668.1	6,280.0	
180.1	244.0	643.8	155.0	378.8	303.8	17.3	26.8	359.0	0.0	836.1	4.7	4,588.5	1,154.3	181.4	4,794.5	1,508.1	2,139.6	9,383.0	
75.2	38.2	61.6	38.8	0.5	103.7	6.0	9.9	107.2	0.5	349.8	20.6	1,841.9	0.0	96.6	165.1	894.9	1,122.6	2,007.0	
8.6	9.6	109.6	15.5	43.9	28.5	1.4	8.6	23.1	120.4	66.7	3.5	479.3	25.0	108.7	219.7	74.4	245.9	699.0	
83.8	47.8	171.2	54.3	44.4	132.2	7.4	18.5	130.3	120.9	416.5	24.1	2,321.2	25.0	205.3	384.8	969.3	1,368.5	2,706.0	
81.4	52.3	46.6	44.6	0.0	60.9	1.0	9.9	109.0	0.0	221.0	27.2	1,265.0	0.0	70.0	128.0	550.8	754.9	1,393.0	
7.0	29.8	18.3	17.7	0.0	80.9	7.0	12.8	69.4	0.0	131.5	5.8	487.1	89.3	433.5	767.9	93.8	637.7	1,255.0	
88.4	82.1	64.9	62.3	0.0	141.8	8.0	22.7	178.4	0.0	352.5	33.0	1,752.1	89.3	503.5	895.9	644.6	1,392.6	2,648.0	
45.3	39.8	22.8	14.2	0.0	69.1	3.9	3.8	79.8	0.4	196.8	10.0	1,165.0	0.0	49.1	88.0	546.3	688.6	1,253.0	
2.5	3.5	67.9	49.4	0.0	15.6	0.2	1.3	7.8	59.3	39.7	1.8	230.1	165.6	33.3	274.9	24.6	81.9	505.0	
47.8	43.3	90.7	63.6	0.0	84.7	4.1	5.1	87.6	59.7	236.5	11.8	1,395.1	165.6	82.4	362.9	570.9	770.5	1,758.0	
121.0	29.2	24.9	22.0	0.1	27.2	3.3	2.1	79.5	0.1	166.2	0.0	946.0	0.0	45.2	82.0	396.6	537.9	1,028.0	
19.8	13.0	68.2	12.2	38.7	48.4	4.5	31.4	42.2	393.9	75.9	3.3	792.8	147.3	108.9	407.2	69.9	267.6	1,200.0	
140.8	42.2	93.1	34.2	38.8	75.6	7.8	33.5	121.7	394.0	242.1	3.3	1,738.8	147.3	154.1	489.2	466.5	805.5	2,228.0	
117.6	58.1	8.9	6.2	0.0	23.9	3.0	5.6	47.8	0.0	117.7	0.0	717.5	0.0	95.2	146.5	276.0	429.1	864.0	
30.6	10.7	181.4	31.6	124.2	29.7	2.1	13.0	73.0	0.0	112.8	0.0	568.3	225.0	134.8	1,996.7	96.6	367.6	2,565.0	
148.2	68.8	190.3	37.8	124.2	53.6	5.1	18.6	120.8	0.0	230.5	0.0	1,285.8	225.0	230.0	2,143.2	372.6	796.7	3,429.0	
5.0	1.7	111.3	46.6	63.7	14.9	1.7	2.0	9.3	0.0	54.8	0.0	255.3	0.0	73.0	6,873.7	43.4	149.1	7,129.0	
5.0	1.7	111.3	46.6	63.7	14.9	1.7	2.0	9.3	0.0	54.8	0.0	255.3	0.0	73.0	6,873.7	43.4	149.1	7,129.0	
649.0	234.7	444.9	324.2	27.0	922.1	51.8	100.9	977.2	0.0	2,328.7	121.2	13,749.5	0.0	873.9	1,494.5	6,604.5	8,599.2	15,244.0	
83.6	99.0	1,010.4	190.0	739.8	527.7	12.6	106.5	446.5	0.0	1,229.4	47.6	5,091.0	3,566.4	2,558.9	16,866.0	1,313.0	5,026.1	21,957.0	
732.6	333.7	1,455.3	514.2	766.8	1,449.8	64.4	207.4	1,423.7	0.0	3,558.1	168.8	18,840.5	3,566.4	3,432.8	18,360.5	7,917.5	13,625.3	37,201.0	
82.2	60.7	90.3	71.8	3.9	233.8	11.8	31.8	235.4	0.0	488.3	14.7	2,907.1	0.0	128.3	178.9	1,249.5	1,626.1	3,086.0	
21.5	24.1	186.9	21.0	112.0	105.8	2.6	15.6	96.8	0.0	282.2	14.9	1,046.3	1,062.1	595.1	2,655.7	253.4	1,013.5	3,702.0	
103.7	84.8	277.2	92.8	115.9	339.6	14.4	47.4	332.2	0.0	770.5	29.6	3,953.4	1,062.1	723.4	2,834.6	1,502.9	2,639.6	6,788.0	
134.2	70.4	197.8	144.0	3.3	309.2	23.0	36.3	288.9	0.0	714.3	36.4	4,247.1	0.0	203.1	438.9	1,991.3	2,550.0	4,686.0	
20.2	24.7	115.1	48.6	65.4	108.7	3.6	15.3	103.2	0.0	213.0	8.3	884.8	580.1	353.4	1,380.2	242.1	918.0	2,265.0	
154.4	95.1	312.9	192.6	68.7	417.9	26.6	51.6	392.1	0.0	927.3	44.7	5,131.9	580.1	556.5	1,819.1	2,233.4	3,468.0	6,951.0	

第13表 都市計画区域等の土地利用状況(4)

市区町村名	区域区分	農地			山林		河川 水路	荒地 海川 地数	住宅 用地	集 合 住宅 用地	店舗併 用住宅 用地	作業併 用住宅 用地	併用 集合 住宅 用地	業務 施設 用地	商業 用地	宿 舎 施設 用地	泊 業 施設 用地	重 化 学 業 地
		田	畑	耕作 放棄地	平地 山林A	傾斜 地林												
茅ヶ崎市	市街化区域	4.1	117.0	1.9	12.7	2.2	9.7	18.8	879.0	233.3	45.5	3.8	11.8	16.0	63.8	11.0	36.2	
	市街化調整区域	41.7	325.1	22.8	128.5	81.4	35.9	105.4	115.1	1.5	6.7	0.9	0.0	7.6	3.9	7.9	1.1	
	小計	45.8	442.1	24.7	141.2	83.6	45.6	124.2	994.1	234.8	52.2	4.7	11.8	23.6	67.7	18.9	37.3	
秦野市	市街化区域	8.3	247.7	9.2	22.8	57.1	12.3	29.4	779.2	185.4	26.2	5.0	8.5	22.1	67.4	12.7	25.0	
	市街化調整区域	130.9	1,031.6	106.1	152.1	5,354.8	41.3	152.5	253.4	2.2	6.8	1.8	0.0	4.6	2.6	13.9	0.1	
	小計	139.2	1,279.3	115.3	174.9	5,411.9	53.6	181.9	1,032.6	187.6	33.0	6.8	8.5	26.7	70.0	26.6	25.1	
伊勢原市	市街化区域	1.5	51.7	0.4	6.2	6.6	5.1	21.9	347.6	121.5	20.1	0.8	8.2	11.0	42.3	5.5	31.8	
	市街化調整区域	407.1	763.0	9.1	90.9	1,993.1	34.8	164.8	249.3	4.4	15.4	2.1	0.4	29.3	20.8	13.7	2.0	
	小計	408.6	814.7	9.5	97.1	1,999.7	39.9	186.7	596.9	125.9	35.5	2.9	8.6	40.3	63.1	19.2	33.8	
寒川町	市街化区域	3.3	43.9	1.9	4.2	0.0	8.8	18.0	177.1	44.1	11.0	1.0	2.9	6.7	17.1	4.4	36.4	
	市街化調整区域	73.7	165.2	13.2	14.1	1.2	40.9	93.4	63.8	2.2	4.6	0.6	0.0	3.5	6.4	1.0	0.7	
	小計	77.0	209.1	15.1	18.3	1.2	49.7	111.4	240.9	46.3	15.6	1.6	2.9	10.2	23.5	5.4	37.1	
大磯町	市街化区域	0.6	32.3	1.1	11.8	24.7	6.2	10.9	207.0	20.4	11.6	0.5	0.3	7.3	10.0	18.3	0.0	
	市街化調整区域	17.4	243.6	32.4	23.0	529.9	8.5	71.0	49.1	1.2	2.1	0.0	0.0	5.2	1.4	13.9	0.0	
	小計	18.0	275.9	33.5	34.8	554.6	14.7	81.9	256.1	21.6	13.7	0.5	0.3	12.5	11.4	32.2	0.0	
二宮町	市街化区域	0.2	16.7	0.7	6.3	28.1	3.5	6.9	182.3	21.3	7.1	0.3	0.9	3.4	11.4	0.1	0.7	
	市街化調整区域	1.6	141.6	8.5	11.6	137.3	2.7	26.4	32.7	0.4	0.6	0.2	0.0	0.2	0.7	0.7	0.4	
	小計	1.8	158.3	9.2	17.9	165.4	6.2	33.3	215.0	21.7	7.7	0.5	0.9	3.6	12.1	0.8	1.1	
西 県	市街化区域	90.5	251.7	2.2	24.5	103.0	50.1	73.3	1,467.2	258.2	108.3	12.1	7.6	116.5	146.4	17.0	95.5	
	市街化調整区域	882.0	3,144.3	38.9	117.1	11,168.4	296.9	1,002.8	634.6	13.7	29.5	3.0	0.0	46.1	25.5	27.7	3.2	
	用途指定区域	12.0	133.9	4.2	173.8	391.0	31.7	65.9	409.4	96.5	33.4	2.6	7.6	20.7	24.7	235.1	8.5	
	用途無指定区域	6.9	669.2	31.9	620.2	10,089.6	764.9	388.6	131.0	15.0	4.8	1.9	0.8	4.2	10.2	90.1	3.6	
	都市計画区域外	29.4	323.6	10.3	112.4	21,710.7	366.5	360.3	78.7	0.5	6.9	0.9	0.0	4.0	3.0	21.3	0.7	
	小計	1,020.8	4,522.7	87.5	1,048.0	43,462.7	1,510.1	1,890.9	2,720.9	383.9	182.9	20.5	16.0	191.5	209.8	391.2	111.5	
小田原市	市街化区域	54.0	121.0	0.0	12.9	40.2	30.5	36.7	912.0	185.5	78.3	9.4	4.1	55.8	104.3	8.2	29.8	
	市街化調整区域	443.0	1,615.2	0.0	45.2	4,642.2	169.4	444.2	302.6	8.2	14.6	0.1	0.0	27.7	14.1	15.5	1.8	
	小計	497.0	1,736.2	0.0	58.1	4,682.4	199.9	480.9	1,214.6	193.7	92.9	9.5	4.1	83.5	118.4	23.7	31.6	
南足柄市	市街化区域	12.0	41.1	0.7	2.6	20.4	9.7	7.5	265.7	30.1	13.9	0.9	1.9	11.5	12.5	1.5	37.3	
	市街化調整区域	184.1	683.1	32.6	14.1	5,387.7	59.3	120.0	147.9	2.8	7.3	0.9	0.0	2.6	3.6	1.8	0.2	
	小計	196.1	724.2	33.3	16.7	5,408.1	69.0	127.5	413.6	32.9	21.2	1.8	1.9	14.1	16.1	3.3	37.5	
中井町	市街化区域	0.0	17.1	0.0	4.1	10.7	1.9	8.3	46.0	3.7	2.5	0.2	0.3	29.3	5.0	1.0	0.1	
	市街化調整区域	25.2	441.9	0.0	50.5	624.0	12.6	226.0	77.4	0.3	2.1	1.3	0.0	1.4	3.6	2.9	0.2	
	小計	25.2	459.0	0.0	54.6	634.7	14.5	234.3	123.4	4.0	4.6	1.5	0.3	30.7	8.6	3.9	0.3	
大井町	市街化区域	6.6	37.9	0.0	2.8	28.7	1.0	16.0	95.3	17.5	5.1	1.3	0.8	12.8	14.4	5.6	0.7	
	市街化調整区域	92.2	263.2	0.0	5.0	373.1	17.9	101.4	62.3	0.9	2.9	0.7	0.0	14.0	2.6	4.2	0.2	
	小計	98.8	301.1	0.0	7.8	401.8	18.9	117.4	157.6	18.4	8.0	2.0	0.8	26.8	17.0	9.8	0.9	
松田町	市街化区域	3.6	18.3	0.1	2.1	3.0	1.7	4.5	69.3	8.6	4.5	0.2	0.1	3.4	2.6	0.2	0.0	
	市街化調整区域	1.6	100.5	0.0	2.2	141.4	13.5	62.6	2.1	0.0	0.2	0.0	0.1	0.2	0.9	0.0		
	都市計画区域外	4.7	185.0	0.0	77.6	2,617.0	12.1	67.6	36.7	0.1	3.7	0.4	0.0	2.1	0.1	4.8	0.0	
小計	9.9	303.8	0.1	81.9	2,761.4	27.3	134.7	108.1	8.7	8.4	0.6	0.1	5.6	2.9	5.9	0.0		
山北町	用途指定区域	10.6	68.5	1.7	1.8	5.3	5.1	10.0	98.5	4.1	5.8	0.3	0.0	2.0	1.8	1.1	8.5	
	用途無指定区域	6.9	308.3	10.4	4.8	1,266.0	22.4	66.3	13.4	0.3	0.3	0.0	0.0	0.6	0.3	0.4	3.4	
	都市計画区域外	24.7	138.6	10.3	34.8	19,093.7	354.4	292.7	42.0	0.4	3.2	0.5	0.0	1.9	2.9	16.5	0.7	
小計	42.2	515.4	22.4	41.4	20,365.0	381.9	369.0	153.9	4.8	9.3	0.8	0.0	4.5	5.0	18.0	12.6		
開成町	市街化区域	14.3	16.3	1.4	0.0	0.0	5.3	0.3	78.9	12.8	4.0	0.1	0.4	3.7	7.6	0.5	27.6	
	市街化調整区域	135.9	40.4	6.3	0.1	0.0	24.2	48.6	42.3	1.5	2.4	0.0	0.0	0.3	1.4	2.4	0.8	
	小計	150.2	56.7	7.7	0.1	0.0	29.5	48.9	121.2	14.3	6.4	0.1	0.4	4.0	9.0	2.9	28.4	
箱根町	用途指定区域	1.4	15.4	0.4	162.3	351.4	20.7	36.3	167.5	66.8	11.2	0.6	3.5	13.7	13.9	213.1	0.0	
	用途無指定区域	0.0	24.3	0.2	436.2	5,781.4	731.0	74.0	9.8	5.1	0.8	0.2	0.1	1.4	6.4	72.5	0.0	
	小計	1.4	39.7	0.6	598.5	6,132.8	751.7	110.3	177.3	71.9	12.0	0.8	3.6	15.1	20.3	285.6	0.0	
真鶴町	用途指定区域	0.0	6.3	0.2	4.0	14.5	0.2	9.7	44.0	2.4	3.2	0.5	0.4	1.1	2.0	1.3	0.0	
	用途無指定区域	0.0	74.3	6.5	46.2	261.5	1.6	73.2	34.6	3.2	0.9	0.6	0.2	0.4	1.5	3.4	0.0	
	小計	0.0	80.6	6.7	50.2	276.0	1.8	82.9	78.6	5.6	4.1	1.1	0.6	1.5	3.5	4.7	0.0	

(単位 : ha)

軽工業用地	運輸施設用地	広場・運動場等用地	都市公園用地		文庫・教生用地	公用地	供処施用	給理設地	その他の空き地 B	防衛地	道用地	道用地	都市的土地利用計	農振農用地小計	非農振農用地小計 C	自然的土地利用計	住宅用地併用住宅用地 D (可住地 1)	小計 A+B+C+D (可住地 2)	合計
			都市公園用地	ゴルフ場用地															
73.7	21.3	52.2	23.6	19.8	121.3	6.2	5.6	112.9	0.0	332.0	21.0	2,046.6	0.0	123.0	166.4	1,173.4	1,422.0	2,213.0	
9.7	12.8	202.8	33.3	159.5	61.1	0.5	28.9	46.4	0.0	115.0	0.3	622.2	86.8	302.8	740.8	124.2	601.9	1,363.0	
83.4	34.1	255.0	56.9	179.3	182.4	6.7	34.5	159.3	0.0	447.0	21.3	2,668.8	86.8	425.8	907.2	1,297.6	2,023.9	3,576.0	
162.1	23.6	58.7	46.1	0.0	124.6	4.3	9.6	159.7	0.0	363.2	13.9	2,051.2	0.0	265.2	386.8	1,004.3	1,452.0	2,438.0	
8.8	9.5	278.0	25.0	248.8	65.1	2.6	18.7	41.5	0.0	238.4	5.7	953.7	729.0	539.6	6,969.3	264.2	997.4	7,923.0	
170.9	33.1	336.7	71.1	248.8	189.7	6.9	28.3	201.2	0.0	601.6	19.6	3,004.9	729.0	804.8	7,356.1	1,268.5	2,449.4	10,361.0	
81.1	22.4	19.5	18.9	0.0	58.8	3.8	1.2	76.0	0.0	190.2	5.8	1,047.6	0.0	53.6	93.4	498.2	634.0	1,141.0	
15.1	17.4	98.6	22.4	76.1	115.0	1.2	19.1	111.9	0.0	227.5	5.0	948.2	660.1	519.1	3,462.8	271.6	993.5	4,411.0	
96.2	39.8	118.1	41.3	76.1	173.8	5.0	20.3	187.9	0.0	417.7	10.8	1,995.8	660.1	572.7	3,556.2	769.8	1,627.5	5,552.0	
108.9	22.6	6.2	4.8	0.0	21.2	0.0	14.7	47.5	0.0	90.1	6.0	617.9	0.0	49.1	80.1	236.1	336.9	698.0	
6.3	6.0	21.1	12.5	0.0	31.7	2.1	2.5	32.2	0.0	56.2	1.4	242.3	137.0	115.1	401.7	71.2	232.6	644.0	
115.2	28.6	27.3	17.3	0.0	52.9	2.1	17.2	79.7	0.0	146.3	7.4	860.2	137.0	164.2	481.8	307.3	569.5	1,342.0	
2.5	11.2	10.0	10.0	0.0	35.8	1.4	0.9	31.6	0.0	77.0	14.6	460.4	0.0	34.0	87.6	239.8	317.2	548.0	
1.2	2.7	70.3	15.1	54.5	16.7	0.0	4.6	8.0	0.0	64.7	8.1	249.2	221.1	72.3	925.8	52.4	155.7	1,175.0	
3.7	13.9	80.3	25.1	54.5	52.5	1.4	5.5	39.6	0.0	141.7	22.7	709.6	221.1	106.3	1,013.4	292.2	472.9	1,723.0	
4.3	2.5	10.2	5.0	0.0	17.4	1.3	0.8	25.2	0.0	73.6	8.8	371.6	0.0	17.6	62.4	211.9	261.0	434.0	
0.8	1.8	37.6	12.1	23.5	23.6	0.0	1.8	6.5	0.0	32.4	3.9	144.3	90.2	61.5	329.7	33.9	113.5	474.0	
5.1	4.3	47.8	17.1	23.5	41.0	1.3	2.6	31.7	0.0	106.0	12.7	515.9	90.2	79.1	392.1	245.8	374.5	908.0	
248.2	102.3	49.9	33.1	0.0	261.0	17.6	31.9	261.8	0.0	671.6	77.6	3,950.7	0.0	344.4	595.3	1,853.4	2,484.1	4,546.0	
95.7	69.3	295.9	91.5	188.6	216.6	3.6	35.9	163.0	0.0	866.9	42.4	2,572.6	2,050.4	2,014.8	16,650.4	680.8	2,975.7	19,223.0	
25.4	23.0	31.4	10.1	8.7	116.7	5.9	8.6	141.0	0.0	247.5	29.3	1,467.3	0.1	150.0	812.5	549.5	1,014.3	2,279.8	
9.2	12.1	618.5	35.9	501.0	55.4	2.2	31.0	75.8	0.0	304.9	14.2	1,384.9	263.5	444.5	12,571.3	153.5	1,294.0	13,956.2	
15.2	6.2	187.4	10.1	174.1	31.5	1.8	6.4	16.0	0.0	218.4	8.9	607.8	117.1	246.2	22,913.2	87.0	461.6	23,521.0	
393.7	212.9	1,183.1	180.7	872.4	681.2	31.1	113.8	657.6	0.0	2,309.3	172.4	9,983.3	2,431.1	3,199.9	53,542.7	3,324.2	8,229.7	63,526.0	
150.8	59.5	26.4	21.4	0.0	190.4	11.5	27.4	157.8	0.0	430.4	60.1	2,501.7	0.0	175.0	295.3	1,189.3	1,535.0	2,797.0	
43.6	42.6	109.4	39.4	68.8	106.1	1.0	15.7	104.8	0.0	405.9	36.1	1,249.8	867.9	1,190.3	7,359.2	325.5	1,665.8	8,609.0	
194.4	102.1	135.8	60.8	68.8	296.5	12.5	43.1	262.6	0.0	836.3	96.2	3,751.5	867.9	1,365.3	7,654.5	1,514.8	3,200.8	11,406.0	
62.2	13.3	11.4	2.1	0.0	31.9	1.8	0.5	36.9	0.0	86.5	3.2	623.0	0.0	53.8	94.0	312.5	405.8	717.0	
9.3	9.3	27.3	16.6	1.8	43.8	0.8	14.1	21.7	0.0	201.3	0.4	495.1	587.9	311.9	6,480.9	158.9	506.6	6,976.0	
71.5	22.6	38.7	18.7	1.8	75.7	2.6	14.6	58.6	0.0	287.8	3.6	1,118.1	587.9	365.7	6,574.9	471.4	912.4	7,693.0	
25.3	13.7	5.8	5.7	0.0	3.4	0.0	2.8	12.0	0.0	31.8	0.0	182.9	0.0	17.1	42.1	52.7	85.9	225.0	
16.7	1.5	138.3	20.6	116.5	20.9	0.8	3.1	16.1	0.0	110.2	0.0	396.8	251.0	216.1	1,380.2	81.1	363.8	1,777.0	
42.0	15.2	144.1	26.3	116.5	24.3	0.8	5.9	28.1	0.0	142.0	0.0	579.7	251.0	233.2	1,422.3	133.8	449.7	2,002.0	
2.1	8.1	0.7	0.7	0.0	6.4	0.2	1.0	13.0	0.0	43.3	3.7	232.0	0.0	44.5	93.0	120.0	180.3	325.0	
19.2	11.8	1.9	0.4	1.5	39.5	1.0	1.8	9.3	0.0	88.8	2.1	263.2	189.3	166.1	852.8	66.8	247.2	1,116.0	
21.3	19.9	2.6	1.1	1.5	45.9	1.2	2.8	22.3	0.0	132.1	5.8	495.2	189.3	210.6	945.8	186.8	427.5	1,441.0	
5.3	3.2	1.1	1.1	0.0	11.2	1.6	0.2	11.5	0.0	32.7	9.0	164.7	0.0	22.0	33.3	82.7	118.3	198.0	
3.7	2.0	7.9	4.1	0.0	1.4	0.0	0.2	2.3	0.0	28.7	1.5	51.2	36.2	65.9	321.8	2.3	72.7	373.0	
3.1	0.9	127.5	3.5	121.2	15.5	0.0	1.2	6.0	0.0	37.8	0.1	240.0	68.5	121.2	2,964.0	40.9	245.7	3,204.0	
12.1	6.1	136.5	8.7	121.2	28.1	1.6	1.6	19.8	0.0	99.2	10.6	455.9	104.7	209.1	3,319.1	125.9	436.7	3,775.0	
18.6	6.3	2.7	0.7	0.0	15.8	1.9	1.1	10.3	0.0	42.7	12.5	234.0	0.1	80.7	103.0	108.7	201.5	337.0	
1.8	2.5	2.3	1.3	0.0	4.0	0.0	1.2	19.5	0.0	79.9	1.0	130.9	105.8	219.8	1,685.1	14.0	258.1	1,816.0	
12.1	5.3	59.9	6.6	52.9	16.0	1.8	5.2	10.0	0.0	180.6	8.8	367.8	48.6	125.0	19,949.2	46.1	215.9	20,317.0	
32.5	14.1	64.9	8.6	52.9	35.8	3.7	7.5	39.8	0.0	303.2	22.3	732.7	154.5	425.5	21,737.3	168.8	675.5	22,470.0	
2.5	4.5	4.5	2.1	0.0	17.7	2.5	0.0	30.6	0.0	46.9	1.6	246.4	0.0	32.0	37.6	96.2	158.8	284.0	
3.2	2.1	11.1	10.4	0.0	4.9	0.0	1.0	8.8	0.0	32.0	2.3	116.5	118.1	64.5	255.5	46.2	119.6	372.0	
5.7	6.6	15.6	12.5	0.0	22.6	2.5	1.0	39.4	0.0	78.9	3.9	362.9	118.1	96.5	293.1	142.4	278.4	656.0	
2.8	5.5	23.5	4.4	8.7	70.7	2.5	5.2	90.0	0.0	129.1	4.5	824.1	0.0	17.2	587.9	249.6	519.1	1,412.0	
0.0	3.4	524.0	16.6	426.8	35.5	1.2	21.0	26.9	0.0	104.6	10.0	822.9	0.0	24.5	7,047.1	16.0	503.6	7,870.0	
2.8	8.9	547.5	21.0	435.5	106.2	3.7	26.2	116.9	0.0	233.7	14.5	1,647.0	0.0	41.7	7,635.0	265.6	1,022.7	9,282.0	
1.9	6.5	0.1	0.1	0.0	7.8	0.5	0.1	8.6	0.0	14.9	1.6	96.9	0.0	6.5	34.9	50.5	69.6	131.8	
4.0	3.6	4.6	4.6	0.0	3.4	0.2	1.8	10.2	0.0	32.6	1.7	106.9	23.2	57.6	463.3	39.5	153.5	570.2	
5.9	10.1	4.7	4.7	0.0	11.2	0.7	1.9	18.8	0.0	47.5	3.3	203.8	23.2	64.1	498.2	90.0	223.1	702.0	

第13表 都市計画区域等の土地利用状況(5)

市区町村名	区 域 区 分	農 地			山 林		河 川 水 路	荒 地 海 河 川 数	住 宅 用 地	集 合 住 宅 用 地	店 舗 併 用 住 宅 用 地	作 業 所 併 用 住 宅 用 地	併 用 集 合 住 宅 用 地	業 務 施 設 用 地	商 業 用 地	宿 泊 娛 樂 施 設 用 地	重 化 学 工 業 用 地
		田	畑	耕 作 放 棄 地	平 坦 地 山 林 A	傾 斜 地 山 林											
湯河原町	用途指定区域	0.0	43.7	1.9	5.7	19.8	5.7	9.9	99.4	23.2	13.2	1.2	3.7	3.9	7.0	19.6	0.0
	用途無指定区域	0.0	262.3	14.8	133.0	2,780.7	9.9	175.1	73.2	6.4	2.8	1.1	0.5	1.8	2.0	13.8	0.2
	小 計	0.0	306.0	16.7	138.7	2,800.5	15.6	185.0	172.6	29.6	16.0	2.3	4.2	5.7	9.0	33.4	0.2

資料：県都市計画課「平成22年度神奈川県都市計画基礎調査 集計結果データ」による。

注：端数処理により一致しないものがある。

(参考) 都市計画基礎調査 土地利用区分

土地利用分類		摘 要	
自然的 土地 利用	農 地	田	水田
		畑	畑、果樹園
		耕作放棄地	耕作放棄地
	山 林	平坦地山林	傾斜度 15 度未満の山林
		傾斜地山林	傾斜度 15 度以上の山林
	河川、水面、水路	※河川については、水面の部分のみ摘要	
荒地、海浜、河川敷	※荒地とは、雑草地、裸地等（湿地、沼地等で水草が点々と生えている地域を含む）のこと。 ※河川敷とは、河川の水面以外の部分のこと		
都市的 土地 利用	住 宅 用 地	住宅	
	集 合 住 宅 用 地	集合住宅	
	併 用 住 宅 用 地	店舗併用住宅	
		作業所併用住宅	
	併用集合住宅用地	店舗・事務所等との併用集合住宅	
	業 務 用 施 設 用 地	業務施設	
	商 業 用 地	店舗等	
	宿 泊 娛 樂 施 設 用 地	宿泊、娯楽、遊戯施設	
	重 化 学 工 業 用 地	重化学工業施設	
	軽 工 業 用 地	軽工業施設	
	運 輸 施 設 用 地	飛行場、港湾、倉庫	
	公 共 用 地	官公庁	
	供 給 処 理 施 設 用 地	供給処理施設	
	文 教 ・ 厚 生 用 地	学校、病院、図書館、寺院	
広 場 ・ 運 動 場 等 用 地	都市公園、広場、運動場、ゴルフ場		
そ の 他 の 空 地	未建築宅地、用途変更中の土地、屋外駐車場、資材置場		
防 衛 用 地	自衛隊、米軍提供施設		
道 路 用 地	幅員 4 m 以上の道路、農道、林道、駅前広場		
鉄 道 用 地			

(単位：ha)

軽 工 業 地	運 輸 施 設 地	広 場 ・ 運 動 場 等 用 地			文 教 厚 生 地	公 共 地	供 給 施 設 地	給 理 施 設 地	そ の 他 の 空 き 地 B	防 衛 地	道 路 地	鉄 道 地	都 市 的 土 地 利 用 計	農 振 農 小 計	非 農 振 農 小 計 C	自 然 的 土 地 利 用 計	住 宅 用 地 併 用 住 宅 用 地 D (可 住 地 1)	小 計 A+B+C+D (可 住 地 2)	合 計
			都 市 公 園 用 地	ゴ ル フ 場 用 地															
2.1	4.7	5.1	4.9	0.0	22.4	1.0	2.2	32.1	0.0	60.8	10.7	312.3	0.0	45.6	86.7	140.7	224.1	399.0	
3.4	2.6	87.6	13.4	74.2	12.5	0.8	7.0	19.2	0.0	87.8	1.5	324.2	134.5	142.6	3,375.8	84.0	378.8	3,700.0	
5.5	7.3	92.7	18.3	74.2	34.9	1.8	9.2	51.3	0.0	148.6	12.2	636.5	134.5	188.2	3,462.5	224.7	602.9	4,099.0	

第14表 宅地面積

市町村名	住 宅 用 地		非住宅用地	合 計
	小規模住宅用地	一般住宅用地		
県 計	m ²	m ²	m ²	m ²
昭和60年	253,157,752	69,610,583	175,462,480	498,230,815
平成3年	277,996,803	68,864,374	181,023,921	527,885,098
平成4年	281,650,578	68,611,179	181,541,121	531,802,878
平成5年	285,653,221	68,534,308	182,882,965	537,070,494
平成6年	290,122,038	68,635,272	183,098,928	541,856,238
平成7年	294,231,894	68,325,711	183,340,543	545,898,148
平成8年	297,630,592	68,045,008	183,205,604	548,881,204
平成9年	301,234,489	67,893,895	183,660,135	552,788,519
平成10年	305,043,213	67,615,777	183,189,206	555,848,196
平成11年	308,769,360	67,431,918	182,499,899	558,701,177
平成12年	312,138,878	67,174,953	182,403,632	561,717,463
平成13年	315,631,055	66,892,708	181,634,938	564,158,701
平成14年	319,431,668	66,416,679	180,695,387	566,543,734
平成15年	323,084,195	66,228,674	180,326,865	569,639,734
平成16年	327,241,719	65,928,710	179,238,081	572,408,510
平成17年	331,337,690	65,579,379	178,313,951	575,231,020
平成18年	334,894,809	65,292,150	177,693,627	577,880,586
平成19年	338,281,089	64,993,713	176,609,762	579,884,564
平成20年	341,379,399	64,700,797	176,353,790	582,433,986
平成21年	344,241,186	64,598,230	175,223,910	584,063,326
平成22年	346,714,957	64,441,404	174,525,407	585,681,768
平成23年	349,314,532	64,233,284	173,981,678	587,529,494
平成24年	351,942,438	63,962,183	173,193,473	589,098,094
平成25年	354,380,972	63,673,930	172,975,679	591,030,581
平成26年	356,832,027	63,363,168	173,058,535	593,253,730
平成27年	359,348,921	62,992,047	173,268,213	595,609,181
平成28年	361,610,331	62,648,038	173,266,502	597,524,871

市町村名	住宅用地		非住宅用地	合計
	小規模住宅用地	一般住宅用地		
横浜・川崎	178,012,393	16,594,094	81,018,191	275,624,678
横浜市	135,989,680	13,238,971	52,907,828	202,136,479
川崎市	42,022,713	3,355,123	28,110,363	73,488,199
三浦半島	37,401,568	6,628,960	13,184,605	57,215,133
横須賀市	19,313,655	2,244,766	8,802,847	30,361,268
鎌倉市	10,008,629	2,167,656	2,488,289	14,664,574
逗子市	3,325,016	615,752	350,331	4,291,099
三浦市	2,596,099	908,740	1,084,625	4,589,464
葉山町	2,158,169	692,046	458,513	3,308,728
県 央	64,326,645	14,910,266	35,373,610	114,610,521
相模原市	28,569,081	6,436,747	13,402,154	48,407,982
厚木市	10,601,333	3,387,737	7,497,652	21,486,722
大和市	8,672,865	1,056,579	3,720,131	13,449,575
海老名市	5,299,597	1,290,064	2,905,828	9,495,489
座間市	4,902,778	694,769	2,396,542	7,994,089
綾瀬市	3,761,169	751,246	2,763,307	7,275,722
愛川町	2,310,616	1,137,693	2,589,503	6,037,812
清川村	209,206	155,431	98,493	463,130
湘 南	61,659,418	15,728,153	26,610,387	103,997,958
平塚市	11,781,382	3,102,609	7,462,022	22,346,013
藤沢市	18,589,010	3,471,400	6,871,764	28,932,174
茅ヶ崎市	10,863,978	1,899,167	2,334,140	15,097,285
秦野市	9,067,442	3,118,883	4,422,574	16,608,899
伊勢原市	5,212,610	2,177,484	2,474,101	9,864,195
寒川町	2,258,418	683,555	2,092,380	5,034,353
大磯町	2,062,607	762,027	596,945	3,421,579
二宮町	1,823,971	513,028	356,461	2,693,460
県 西	20,210,307	8,786,565	17,079,709	46,076,581
小田原市	10,340,118	3,122,160	4,927,086	18,389,364
南足柄市	2,763,286	1,615,078	1,956,559	6,334,923
中井町	603,784	603,235	936,859	2,143,878
大井町	1,005,197	679,551	986,122	2,670,870
松田町	753,038	363,811	317,548	1,434,397
山北町	719,591	564,026	662,320	1,945,937
開成町	923,651	439,065	718,003	2,080,719
箱根町	896,690	712,898	5,038,835	6,648,423
真鶴町	570,859	194,777	308,493	1,074,129
湯河原町	1,634,093	491,964	1,227,884	3,353,941

資料：平成28年度 総務省「固定資産の価格等の概要調書」（平成28年1月1日現在）による。

注：一般住宅用地とは、地方税法第349条の3の2第1項に規定する土地をいい、小規模住宅用地とは、同法同条第2項に規定する住宅用地（原則として面積200㎡以下のもの等）をいう。

第15表 新設住宅の利用関係別戸数・床面積

市町村名	総計		持家		貸家		給与住宅		分譲住宅	
	戸数	床面積	戸数	床面積	戸数	床面積	戸数	床面積	戸数	床面積
県計	73,271	5,399,646	15,222	1,773,344	29,641	1,265,990	179	11,113	28,229	2,349,199
横浜・川崎	45,896	3,124,855	6,098	729,929	19,326	779,498	170	10,328	20,302	1,605,100
横浜市	28,060	2,050,113	4,525	542,357	10,794	436,998	19	2,807	12,722	1,067,951
川崎市	17,836	1,074,742	1,573	187,572	8,532	342,500	151	7,521	7,580	537,149
三浦半島	4,150	360,757	1,619	188,522	1,413	63,370	2	226	1,116	108,639
横須賀市	2,186	175,257	744	80,429	800	33,143	0	0	642	61,685
鎌倉市	1,176	107,435	479	60,172	411	19,303	1	39	285	27,921
逗子市	449	40,037	167	19,666	174	9,616	0	0	108	10,755
三浦市	150	16,559	91	11,595	22	1,119	0	0	37	3,845
葉山町	189	21,469	138	16,660	6	189	1	187	44	4,433
県央	11,141	877,657	3,209	359,869	4,606	210,529	3	206	3,323	307,053
相模原市	5,099	391,029	1,369	152,553	2,053	87,032	3	206	1,674	151,238
厚木市	1,407	116,113	493	56,728	603	29,405	0	0	311	29,980
大和市	1,589	119,834	386	44,368	816	38,982	0	0	387	36,484
海老名市	1,166	90,537	383	42,602	612	30,916	0	0	171	17,019
座間市	1,012	84,847	278	29,910	251	11,921	0	0	483	43,016
綾瀬市	503	46,486	194	21,242	115	6,294	0	0	194	18,950
愛川町	352	27,334	93	10,989	156	5,979	0	0	103	10,366
清川村	13	1,477	13	1,477	0	0	0	0	0	0
湘南	10,016	848,984	3,352	384,609	3,506	170,512	3	192	3,155	293,671
平塚市	2,198	185,873	785	89,237	747	33,804	0	0	666	62,832
藤沢市	3,692	293,029	992	111,161	1,491	73,142	0	0	1,209	108,726
茅ヶ崎市	1,634	144,341	561	65,717	517	25,976	0	0	556	52,648
秦野市	978	88,982	435	50,445	323	16,736	3	192	217	21,609
伊勢原市	791	69,685	271	32,600	199	7,906	0	0	321	29,179
寒川町	362	31,101	129	14,704	152	8,535	0	0	81	7,862
大磯町	187	19,808	107	12,569	25	1,552	0	0	55	5,687
二宮町	174	16,165	72	8,176	52	2,861	0	0	50	5,128
県西	2,068	187,393	944	110,415	790	42,081	1	161	333	34,736
小田原市	1,320	114,448	560	65,513	543	26,593	0	0	217	22,342
南足柄市	186	17,878	111	12,974	54	2,739	0	0	21	2,165
中井町	37	4,079	26	3,059	4	239	1	161	6	620
大井町	82	8,255	44	5,129	15	760	0	0	23	2,366
松田町	71	6,796	34	3,709	14	771	0	0	23	2,316
山北町	18	2,082	16	1,869	0	0	0	0	2	213
開成町	224	21,477	74	9,302	123	9,338	0	0	27	2,837
箱根町	54	4,256	23	2,779	29	1,127	0	0	2	350
真鶴町	17	1,812	16	1,658	0	0	0	0	1	154
湯河原町	59	6,310	40	4,423	8	514	0	0	11	1,373

資料：総務省統計局 e-Stat「住宅着工統計」（2015年）による。

第16表 公民営別住宅団地の立地状況

市区町村名	団地数			総面積			戸数			宅地分譲区画数		
	公共	民間	計	公共	民間	計	公共	民間	計	公共	民間	計
県				ha	ha	ha	戸	戸	戸	区画	区画	区画
40年度完成分	1	1	2	4	16	20	812	0	812	0	630	630
S41~50年度完成分	216	954	1,170	1,325	4,451	5,776	108,167	22,195	130,362	5,856	118,822	124,678
S51~60年度完成分	206	591	797	616	2,006	2,622	52,696	55,179	107,875	487	29,983	30,470
S61~H7年度完成分	209	467	676	582	1,050	1,632	42,354	54,644	96,998	250	7,480	7,730
H8~19年度完成分	144	557	701	260	778	1,038	36,203	67,904	104,107	112	6,844	6,956
H19年度完成分	5	36	41	14	41	55	1,784	7,854	9,638	0	715	715
工事中	25	129	154	321	532	853	15,518	26,957	42,475	3	3,166	3,169
総計	807	2,712	3,519	3,139	8,845	11,984	260,349	230,071	490,420	6,516	166,815	173,331
横浜・川崎	484	1,624	2,108	1,957	4,447	6,404	181,895	145,304	327,199	2,344	80,174	82,518
横浜市	345	1,297	1,642	1,687	3,850	5,537	145,017	96,108	241,125	2,077	74,268	76,345
鶴見区	8	38	46	8	52	60	1,408	3,718	5,126	0	384	384
神奈川区	24	41	65	82	48	130	8,470	3,681	12,151	0	716	716
西区	3	4	7	3	5	8	588	147	735	0	44	44
中区	10	16	26	105	20	125	3,440	1,345	4,785	18	0	18
南区	5	61	66	31	129	159	3,759	4,598	8,357	3	2,198	2,201
港南区	20	96	116	166	283	449	13,366	5,937	19,303	85	5,188	5,273
保土ヶ谷区	32	70	102	110	185	295	13,124	6,959	20,083	107	3,511	3,618
旭区	26	90	116	224	284	508	19,030	4,163	23,193	0	7,492	7,492
磯子区	23	42	65	215	128	343	10,905	3,242	14,147	1,519	2,325	3,844
金沢区	27	83	110	86	758	844	10,042	13,617	23,659	0	12,514	12,514
港北区	7	67	74	17	112	130	2,115	5,444	7,559	0	1,700	1,700
緑区	39	50	89	179	155	334	11,097	3,493	14,590	147	3,635	3,782
戸塚区	31	109	140	106	322	427	12,195	10,435	22,630	79	6,705	6,784
栄区	11	63	74	38	592	630	4,562	6,537	11,099	0	12,340	12,340
泉区	8	35	43	42	66	108	4,221	4,025	8,246	119	836	955
瀬谷区	19	20	39	79	72	152	6,894	997	7,891	0	2,078	2,078
青葉区	20	379	399	97	563	661	8,950	13,331	22,281	0	11,108	11,108
都筑区	32	33	65	97	77	173	10,851	4,439	15,290	0	1,494	1,494
川崎市	139	327	466	270	598	867	36,878	49,196	86,074	267	5,906	6,173
川崎区	18	16	34	19	22	41	3,664	5,102	8,766	0	0	0
幸区	26	22	48	45	30	75	8,628	11,027	19,655	0	0	0
中原区	8	23	31	10	30	40	2,027	5,679	7,706	0	35	35
高津区	26	48	74	45	63	107	4,759	8,647	13,406	0	311	311
宮前区	22	60	82	52	81	132	5,731	5,757	11,488	125	851	976
多摩区	24	56	80	50	88	138	6,071	3,902	9,973	142	1,476	1,618
麻生区	15	102	117	49	284	333	5,998	9,082	15,080	0	3,233	3,233
三浦半島	49	318	367	156	2,396	2,551	11,410	29,908	41,318	521	43,164	43,685
横須賀市	34	146	180	130	1,301	1,430	8,659	19,412	28,071	521	23,660	24,181
鎌倉市	5	99	104	4	505	509	576	4,682	5,258	0	11,638	11,638
逗子市	4	41	45	5	412	417	591	3,485	4,076	0	5,754	5,754
三浦市	6	16	22	16	63	79	1,584	2,070	3,654	0	462	462
葉山町	0	16	16	0	115	115	0	259	259	0	1,650	1,650
県央	132	352	484	430	881	1,311	34,529	30,146	64,675	1,499	20,946	22,445
相模原市	48	154	202	180	321	501	17,415	15,638	33,053	700	5,286	5,986
厚木市	37	49	86	120	157	277	7,226	2,447	9,673	230	3,627	3,857
大和市	14	36	50	41	78	119	4,606	2,938	7,544	0	2,518	2,518
海老名市	12	40	52	19	133	152	1,913	4,153	6,066	69	3,686	3,755
座間市	12	42	54	17	80	97	1,985	4,633	6,618	0	2,141	2,141
綾瀬市	5	27	32	10	110	119	1,109	228	1,337	0	3,607	3,607
愛川町	3	4	7	40	3	43	275	109	384	394	81	475
清川村	1	0	1	5	0	5	0	0	0	106	0	106

市区町村名	団地数			総面積			戸数			宅地分譲区画数		
	公共	民間	計	公共	民間	計	公共	民間	計	公共	民間	計
湘南	109	322	431	533	723	1,255	29,984	21,210	51,194	1,478	18,729	20,207
平塚市	21	50	71	135	83	219	6,517	3,006	9,523	103	2,318	2,421
藤沢市	42	89	131	108	186	293	8,552	7,974	16,526	555	4,461	5,016
茅ヶ崎市	14	57	71	47	113	159	4,274	3,964	8,238	0	3,171	3,171
秦野市	6	68	74	84	158	242	5,033	4,621	9,654	0	3,089	3,089
伊勢原市	17	24	41	65	92	157	3,076	496	3,572	328	3,266	3,594
寒川町	2	10	12	8	16	24	716	826	1,542	0	402	402
大磯町	3	13	16	4	42	46	326	323	649	0	995	995
二宮町	4	11	15	83	33	116	1,490	0	1,490	492	1,027	1,519
県西	33	96	129	63	399	462	2,531	3,503	6,034	674	3,802	4,476
小田原市	15	27	42	31	36	68	1,947	1,180	3,127	230	787	1,017
南足柄市	5	6	11	6	96	102	274	318	592	47	506	553
中井町	2	2	4	10	2	12	0	0	0	126	42	168
大井町	0	8	8	0	21	21	0	0	0	0	348	348
松田町	1	1	2	1	6	7	0	0	0	43	134	177
山北町	7	0	7	12	0	12	103	0	103	210	0	210
開成町	1	3	4	1	2	3	0	64	64	18	71	89
箱根町	0	32	32	0	206	206	0	1,487	1,487	0	1,316	1,316
真鶴町	1	6	7	1	5	6	57	231	288	0	79	79
湯河原町	1	11	12	1	25	26	150	223	373	0	519	519

資料：県住宅課「住宅団地立地調査」（平成 20 年 3 月 31 日現在）による。平成 21 年度以降集計廃止。

注 1：市区町村別の数値は、昭和 40 年以降県内で計画的に造成または建設に着手した 0.5 ha 以上の集団住宅地の総計である。

注 2：集計数値は、端数処理のため一致しないものがある。

第17表 工場敷地面積の推移

年次 市区町村名	平成24年		平成25年		平成26年	
	面積	構成比	面積	構成比	面積	構成比
	m ²	%	m ²	%	m ²	%
県計	52,857,112	100.0	52,937,289	100.0	51,821,409	100.0
横浜市	12,275,798	23.2	11,980,691	22.6	11,291,550	21.8
鶴見区	3,125,071	5.9	2,960,682	5.6	2,904,100	5.6
神奈川区	974,871	1.8	1,051,486	2.0	1,087,784	2.1
西区	21,877	0.0	21,877	0.0	21,877	0.0
中区	594,542	1.1	577,618	1.1	105,838	0.2
南区	17,606	0.0	14,402	0.0	19,312	0.0
保土ヶ谷区	60,424	0.1	62,235	0.1	42,335	0.1
磯子区	3,204,480	6.1	3,198,264	6.0	3,206,021	6.2
金沢区	1,472,491	2.8	1,468,895	2.8	1,474,809	2.8
港北区	205,857	0.4	219,280	0.4	168,744	0.3
戸塚区	1,043,655	2.0	964,667	1.8	818,429	1.6
港南区	2,752	0.0	3,049	0.0	3,049	0.0
旭区	71,901	0.1	76,463	0.1	73,244	0.1
緑区	211,145	0.4	230,623	0.4	226,924	0.4
瀬谷区	114,289	0.2	115,022	0.2	113,425	0.2
栄区	602,772	1.1	586,612	1.1	580,480	1.1
泉区	48,299	0.1	40,858	0.1	54,679	0.1
青葉区	34,072	0.1	26,910	0.1	28,346	0.1
都筑区	469,694	0.9	361,748	0.7	362,154	0.7
川崎市	15,669,557	29.6	15,587,774	29.4	15,958,643	30.8
川崎区	14,539,877	27.5	14,467,919	27.3	14,853,504	28.7
幸区	289,146	0.5	285,507	0.5	288,479	0.6
中原区	499,874	0.9	485,614	0.9	478,796	0.9
高津区	176,455	0.3	177,535	0.3	168,257	0.3
多摩区	63,391	0.1	63,921	0.1	61,625	0.1
宮前区	27,447	0.1	28,779	0.1	29,483	0.1
麻生区	73,367	0.1	78,499	0.1	78,499	0.2
相模原市	3,025,030	5.7	3,561,345	6.7	3,150,840	6.1
緑区	775,581	1.5	781,346	1.5	792,692	1.5
中央区	1,950,184	3.7	2,454,699	4.6	2,038,816	3.9
南区	299,265	0.6	325,300	0.6	319,332	0.6
横須賀市	3,025,056	5.7	3,067,251	5.8	3,056,867	5.9
平塚市	2,647,142	5.0	2,700,501	5.1	2,529,219	4.9
鎌倉市	390,756	0.7	405,353	0.8	379,385	0.7
藤沢市	2,548,078	4.8	2,714,293	5.1	2,746,232	5.3
小田原市	1,314,618	2.5	1,305,805	2.5	1,318,412	2.5
茅ヶ崎市	728,611	1.4	739,830	1.4	732,729	1.4
逗子市	X	X	0	0.0	0	0.0
三浦市	64,099	0.1	65,877	0.1	65,877	0.1
秦野市	1,744,579	3.3	1,471,903	2.8	1,397,598	2.7

市区町村名	平成 24 年		平成 25 年		平成 26 年	
	面積	構成比	面積	構成比	面積	構成比
年次	m ²	%	m ²	%	m ²	%
厚 木 市	1,738,975	3.3	1,715,638	3.2	1,710,027	3.3
大 和 市	694,492	1.3	681,459	1.3	804,486	1.6
伊 勢 原 市	610,299	1.2	635,752	1.2	623,743	1.2
海 老 名 市	728,158	1.4	737,547	1.4	695,744	1.3
座 間 市	888,528	1.7	882,793	1.7	785,197	1.5
南 足 柄 市	1,095,182	2.1	1,026,764	1.9	1,029,987	2.0
綾 瀬 市	1,030,166	1.9	984,742	1.9	957,730	1.8
葉 山 町	X	X	X	X	X	X
寒 川 町	1,216,096	2.3	1,170,898	2.2	1,130,432	2.2
大 磯 町	X	X	X	X	X	X
二 宮 町	X	X	X	X	X	X
中 井 町	192,947	0.4	194,623	0.4	192,340	0.4
大 井 町	83,497	0.2	83,517	0.2	85,676	0.2
松 田 町	X	X	X	X	X	X
山 北 町	246,326	0.5	243,952	0.5	205,746	0.4
開 成 町	191,225	0.4	186,443	0.4	200,607	0.4
湯 河 原 町	X	X	X	X	X	X
愛 川 町	635,122	1.2	720,838	1.4	700,642	1.4
清 川 村	X	X	X	X	X	X

資料：県統計センター「神奈川県工業統計調査結果報告」（各年 12 月 31 日現在）による。

注 1：従業者数が 30 人以上の製造業に属する事業所の敷地面積を集計している。

注 2：事業所数が 1~2 か所の場合、敷地面積は秘匿値として「X」と表示している。

注 3：集計数値は、端数処理のため一致しない場合がある。

注 4：政令市の構成比と、区の構成比の合計したものは一致しない場合がある。

注 5：従業者 30 人以上の事業所がない市町村は掲載していない。

第18表 県内道路延長及び道路敷面積

道路種別	管理者	計		管 理 者				
	実延長	道路敷面積	国	高速会社等	県	指定市	市町村 (指定市除く)	その他
	Km	Km ²	Km	Km	Km	Km	Km	Km
高速自動車国道	79.0	5,836	0.0	79.0	0.0	0.0	0.0	0.0
一般国道	713.4	20,315	288.5	165.1	175.1	84.8	0.0	0.0
小 計	792.4	26,151	288.5	244.1	175.1	84.8	0.0	0.0
主要地方道	757.2	11,681	0.0	7.3	486.8	260.8	2.4	0.0
一般県道	658.3	8,857	0.0	51.8	405.5	200.9	0.1	0.0
小 計	1,415.5	20,538	0.0	59.1	892.3	461.6	2.5	0.0
市町村道	23,546.1	139,222	0.0	20.1	0.0	11,877.8	11,648.2	0.0
計	25,754.0	185,911	288.5	323.3	1,067.4	12,424.2	11,650.7	0.0
道路運送法による 一般自動車道	31.5	757	0.0	2.1	0.0	0.0	0.0	29.5

資料：県道路管理課調べ（平成28年4月1日現在）による。

注1：「主要地方道」の欄には、主要地方道のうち県道のみを記載し、市道である主要地方道については、「市町村道」欄に含めた。

注2：「管理者」のうち「高速会社等」欄には、神奈川県道路公社も含む。

注3：小数点以下第2位四捨五入のため、計に合致しない場合がある。

第 19 表 特別緑地保全地区の状況

所 在	特別緑地保全地区名	面 積	所 在	特別緑地保全地区名	面 積
		ha			ha
横浜市	大倉山	5.4	今宿町		2.8
	上郷・釜利谷	7.5	古橋		2.2
	獅子ヶ谷・師岡	17.0	岡津町		2.2
	朝比奈	22.9	馬場四丁目		0.8
	柴・長浜	1.3	上星川一丁目		0.1
	森浅間社	2.7	権太坂		2.2
	川島	2.0	港南一丁目		0.6
	上郷・中野	3.1	飯島町		6.7
	猪子山	1.9	馬場二丁目		0.3
	宮沢・蟹沢	2.0	三枚町牛道根		1.9
	日吉	3.8	川和		4.1
	大曽根台	2.5	北寺尾七丁目		1.3
	鴨居原	3.4	鶴ヶ峰一丁目		0.2
	南本宿	5.2	上川井町大貫谷		1.0
	釜利谷	12.0	上川井町堀谷		1.5
	駒岡・梶山	2.9	鍋屋		1.1
	公田・荒井沢	7.0	菅田町出戸谷		0.6
	川井	5.3	菅田町堀上		1.0
	上山・白山	6.3	今井町根下		0.3
	大岡	0.7	上菅田町笹山		1.3
	東山	1.8	市沢町		3.8
	三保	53.9	柏町		1.9
	上郷・尾月	4.2	鶴ヶ峰二丁目		0.6
	鶴ヶ峰	1.4	西八朔町藤林		1.1
	鯉ヶ久保	1.7	綱島		3.2
	宮沢	2.2	上菅田町金草沢		0.9
	寺家	12.3	池辺滝ヶ谷戸		3.2
	小机城址	4.2	池辺町八所谷戸		1.4
	駒岡中郷	0.8	峰		1.2
	熊野神社	4.1	上川井町中田谷		3.1
	追分	8.4	新吉田町		1.5
	金井	4.1	神大寺二丁目		0.8
	中田北	1.3	三枚町		2.7
	名瀬北	6.5	芹が谷五丁目		0.5
	御伊勢山・権現山	11.9	上菅田町寺下橋		2.2
	俣野	4.1	汲沢四丁目		0.7
	今井町	0.6	鴨居四丁目		0.4
	善部町	1.8	恩田東部		10.4
	天神の杜	0.9	上川井町堂谷		3.5
	鍛冶ヶ谷	2.9	市沢町日向		0.6
	寺山町	0.7	三保町東谷		2.9
	菅田町	1.1	下倉田町		1.4
	本牧十二天	0.6	東寺尾六丁目		0.9
	舞岡	5.9	片倉三丁目		1.0
野七里	5.6	恩田町		4.2	
下永谷	3.7	恩田町九郎治谷		0.7	

所 在	特別緑地保全地区名	面 積	所 在	特別緑地保全地区名	面 積
		ha			ha
	恩田町番匠谷	1.4	多摩		6.8
	鉄町富士塚台	0.8	橘		5.5
	阿久和南一丁目	1.3	久末東		0.8
	野庭・上永谷	1.1	野川		0.5
	今井町多子谷	2.1	井田山		1.1
	上白根町小池	2.7	南野川		0.9
	川島町二ノ沢	0.8	生田寒谷		1.5
	六浦東三丁目	0.6	井田伊勢台		0.9
	北八朔町北	1.0	久末イノ木		0.9
	三保町杉沢堰	0.6	久地		0.8
	大榎町	0.5	菅馬場谷		2.0
	和泉町早稲田	1.8	神庭		2.3
	北八朔町中	1.0	井田平台		0.3
	三保町杉沢	0.2	生田榎戸		1.7
	鉄町稲荷谷戸	1.1	向原の里		1.1
	元石川町平崎	1.0	野川十三坊台		1.4
	今井町美立橋	5.0	五力田小台		0.3
	上川井町露木谷	10.3	細山大久保		0.5
	上郷町瀬上	1.5	黒川西谷		3.9
	本郷三丁目	0.3	岡上梨子ノ木		2.5
	馬場五丁目	0.4	千年		0.3
	東寺尾六丁目南	0.3	黒川海道		8.6
	三枚町矢崎	0.2	久末楸谷		1.0
	羽沢町綿打	0.4	早野梅ヶ谷		10.9
	上菅田町金草沢東	1.0	黒川よこみね		7.2
	境木本町	0.8	早野五郎池		0.4
	仏向町	1.9	東野川		0.7
	川井本町	1.6	黒川広町		0.8
	関ヶ谷	2.8	生田東五反田		1.0
	富岡東五丁目	0.9	岡上小塚		1.0
	奈良町宮ノ谷	3.2	岡上自正寺		0.7
	菅田町南出戸	3.0	黒川鷹ノ巣		1.5
	野庭町	3.7	西黒川		9.6
	都岡町	1.6	岡上川井田		0.3
	大道二丁目	2.3	早野矢崎前		0.4
	北八朔町南	1.3	王禅寺日吉谷		0.5
	長津田町深田	1.5	久地東		0.6
	十日市場町笹山	0.7	五力田谷戸		0.7
	元石川町平崎北	1.2	黒川沢谷戸		1.8
	新橋町	2.2	黒川丸山		0.9
	岡津町金堀谷	0.5	黒川橋場		0.3
横浜市 計 (133 地区)		415.2	菅生ヶ丘		0.3
川崎市	久末	1.1	王禅寺源左衛門		2.2
	小沢城址	6.8	黒川腰巻		0.8

所 在	特別緑地保全地区名	面 積	所 在	特別緑地保全地区名	面 積
		ha			ha
	黒川七ツ谷	0.6		梶原五丁目	4.6
	黒川南	0.8		等覚寺	1.8
	黒川入り谷戸	2.0	鎌倉市	計 (10 地区)	48.8
	黒川石神谷戸	1.1	藤沢市	引地川	16.0
	黒川伏越	0.6		境川	15.0
	栗木山王山	2.0		城南	4.8
	五力田寺谷戸	0.6	藤沢市	計 (3 地区)	35.8
	柿生の里	1.9	茅ヶ崎市	清水谷	4.9
	岡上杉山下	1.4		赤羽根字十三区周辺	2.9
	王禅寺東	0.9	茅ヶ崎市	計 (2 地区)	7.8
	高石	0.3	逗子市	山の根一丁目	0.4
	多摩美	0.2	逗子市	計 (1 地区)	0.4
	王禅寺瓦谷	0.5	厚木市	恩曾恩名	0.2
	水沢	0.9	厚木市	計 (1 地区)	0.2
	王禅寺西	0.3	大和市	泉の森	17.0
	王禅寺日吉の辻	0.5	大和市	計 (1 地区)	17.0
	岡上丸山	1.3	座間市	相模川	10.3
	長尾	0.4	座間市	計 (1 地区)	10.3
	久末箆場谷	0.6	大磯町	小淘綾海岸松林	1.3
	王禅寺四ッ田	7.1	大磯町	計 (1 地区)	1.3
	黒川宮添	1.3			
	平	0.3			
	白山南	1.5			
	上麻生仲村東	0.3			
	岡上丸山東	0.3			
	黒川明坪	0.8			
	真福寺谷	0.2			
	上麻生仲村西	0.4			
	久末小貝谷	1.0			
川崎市	計 (75 地区)	126.2			
相模原市	若葉台南側斜面	6.0			
	下九沢内出	3.9			
相模原市	計 (2 地区)	9.9			
鎌倉市	城廻	3.7			
	昌清院	0.8			
	岡本	3.2			
	玉縄城址	2.4			
	常盤山	19.0			
	寺分一丁目	2.3			
	天神山	5.0			
	手広・笛田	6.0			
			合計	230 地区	672.9

資料：県自然環境保全課調べ（平成28年3月31日現在）による。

備考：特別緑地保全地区とは、都市緑地法第12条に規定する地区である。

第20表 風致地区の状況

都市計画名称	風致地区名	面積	種別指定面積	
		ha	ha	
横 浜	山手	104.0	第3種	78.0
			第4種	26.0
	本牧	66.0	第3種	49.0
			第4種	17.0
	根岸	111.0	第3種	96.0
			第4種	15.0
	磯子	199.0	第3種	108.0
			第4種	91.0
	峰沢・常盤台	79.0	第3種	36.0
			第4種	43.0
	三ツ沢	35.0	第3種	11.0
			第4種	24.0
	三ツ池	159.0	第3種	154.0
			第4種	5.0
	日吉	57.0	第3種	23.0
			第4種	34.0
富岡・長浜	153.0	第3種	137.0	
		第4種	16.0	
円海山	794.0	第1種	599.0	
		第2種	145.0	
		第3種	50.0	
大池・今井・名瀬	396.0	第3種	396.0	
仏向・花見台	107.0	第3種	77.0	
		第4種	30.0	
川井・矢指	503.0	第3種	503.0	
新治・三保	590.0	第3種	387.0	
		第4種	203.0	
八朔	134.0	第3種	111.0	
		第4種	23.0	
奈良	223.0	第3種	167.0	
		第4種	56.0	
横浜市 計	(16地区)	3,710.0	第1種	599.0
			第2種	145.0
			第3種	2,383.0
			第4種	583.0
川 崎	多摩川	284.8	特 別	277.3
			その他	7.5
川崎市 計	(1地区)	284.8	特 別	277.3
			その他	7.5
横須賀	塚山	26.8	第1種	5.6
			第4種	21.2
	衣笠・大楠山	682.0	第1種	3.4
			第4種	678.6

都市計画名称	風致地区名	面積	種別指定面積
横須賀市	浦賀半島	284.0	第1種 103.6 第4種 180.4
	武山	326.7	第1種 34.5 第4種 292.2
	荒崎	36.2	第4種 36.2
	計 (5地区)	1,355.7	第1種 147.1 第4種 1,208.6
平塚	湘南海岸	96.2	第1種 79.7 第3種 3.9 第4種 12.6
平塚市	計 (1地区)	96.2	第1種 79.7 第3種 3.9 第4種 12.6
鎌倉	鎌倉	2,194.0	第2種 2,033.0 第3種 156.0 第4種 5.0
鎌倉市	計 (1地区)	2,194.0	第2種 2,033.0 第3種 156.0 第4種 5.0
藤沢	片瀬山	145.3	第4種 145.3
	江の島	26.2	第4種 26.2
	鶴沼	138.4	第4種 138.4
	湘南海岸	224.1	第4種 224.1
	太平台	50.1	第4種 50.1
藤沢市	計 (5地区)	584.1	第4種 584.1
小田原	小田原城址	15.0	第1種 13.0 第4種 2.0
	城山	51.0	第1種 21.0 第3種 16.0 第4種 14.0
	海岸	257.0	第1種 237.0 第2種 17.0 第3種 3.0
	計 (3地区)	323.0	第1種 271.0 第2種 17.0 第3種 19.0 第4種 16.0
逗子	披露山・逗子海岸	90.2	第1種 40.2 第4種 50.0
逗子市	計 (1地区)	90.2	第1種 40.2 第4種 50.0
三浦	油壺	253.8	第1種 67.3 第4種 186.5
	城ヶ島	56.7	第1種 55.4 第4種 1.3

都市計画名称	風致地区名	面積	種別指定面積		
		ha	ha		
三浦市	下浦海岸	150.0	第1種	56.0	
			第4種	94.0	
	松輪・毘沙門	326.1	第1種	147.5	
			第4種	178.6	
	黒崎	80.4	第1種	33.4	
			第4種	47.0	
	和田	37.4	第1種	14.6	
			第4種	22.8	
計	(6地区)	904.4	第1種	374.2	
			第4種	530.2	
葉山	一色	307.8	第1種	58.2	
			第4種	249.6	
葉山町	大楠山	98.7	第4種	98.7	
	計	(2地区)	406.5	第1種	58.2
			第4種	348.3	
大磯	小洵綾海岸松林	11.0	第3種	11.0	
	大磯町	計	(1地区)	11.0	第3種
二宮	吾妻山	57.9	第1種	9.4	
			第4種	48.5	
二宮町	計	(1地区)	57.9	第1種	9.4
			第4種	48.5	
湯河原	湯河原	3,436.0	第1種	266.0	
			第2種	2,620.0	
			第3種	439.0	
			第4種	111.0	
湯河原町	福浦	12.0	第3種	5.0	
			第4種	7.0	
計	(2地区)	3,448.0	第1種	266.0	
			第2種	2,620.0	
			第3種	444.0	
			第4種	118.0	
愛川	高取中津溪谷	305.5	第4種	305.5	
	仏果山経ヶ岳	606.2	第4種	606.2	
	志田三栗山	460.5	第4種	460.5	
	中津川東	47.3	第4種	47.3	
	八菅山	76.7	第4種	76.7	
	相模川西	18.5	第4種	18.5	
愛川町	計	(6地区)	1,514.7	第4種	1,514.7
総計		51地区	14,980.5ha		

資料：県自然環境保全課調べ（平成28年3月31日現在）による。

備考：風致地区とは、都市計画法第8条に規定する地区であり、地区の種別を条例で指定する。

第 21 表 近郊緑地保全区域の状況

所在	近郊緑地保全区域		近郊緑地特別保全地区	
	区域名	面積 (ha)	地区名	面積 (ha)
鎌倉市 横浜市	円海山・北鎌倉	1,096.0 (うち横浜市分約 802.0)	円海山	116.0
			大丸山	72.6
			公田	5.4
			鎌倉	131.0
横須賀市	武山	327.0	武山	194.5
横須賀市 葉山町	衣笠・大楠山	958.0 (うち葉山町分約 273.0)	衣笠・大楠山	49.5
逗子市 葉山町	逗子・葉山	1,087.0 (うち葉山町分約 805.0)	三ヶ岡山	33.2
相模原市	相模原	644.0	相模原	73.0
			相模横山・相模川	103.8
三浦市	剣崎・岩堂山	618.0		
	小網代	70.0	小網代	65.0
計	7 区域	4,800ha	10 地区	844.0ha

資料：県自然環境保全課調べ（平成28年3月31日現在）による。

備考：近郊緑地保全区域とは、首都圏近郊緑地保全法第3条に規定する区域であり、近郊緑地特別保全地区とは同法第5条に規定する地区である。

第 22 表 歴史的風土保存区域の状況

所在	歴史的風土保存区域		歴史的風土特別保存地区	
	区域名	面積 (ha)	地区名	面積 (ha)
鎌倉市	朝比奈	142.3	朝比奈切通し	7.0
			瑞泉寺	119.0
	八幡宮 ※面積は、大仏・長谷 観音特別保存地区 分を含む	308.3	護良親王墓	2.0
			浄妙寺	8.1
			永福寺跡	5.7
			寿福寺	18.0
			建長寺・浄智寺・ 八幡宮	172.0
			円覚寺	29.0
	山ノ内 (八幡宮＝再掲)	158.0	大仏・長谷観音	110.0
	長谷・極楽寺	207.0	極楽寺	9.8
稲村ヶ崎			6.0	
鎌倉市及び逗子市	大町・材木座	173.4	妙本寺・衣張山	67.0
			名越切通し	20.0
計	5 区域	989.0ha	13 地区	573.6ha

資料：県自然環境保全課調べ（平成28年3月31日現在）による。

備考：歴史的風土保存区域とは、古都における歴史的風土の保存に関する特別措置法第4条で規定する区域であり、歴史的風土特別保存地区とは、同法第6条で規定する地区である。

第23表 都市公園面積

市町村名	街区公園		近隣公園		地区公園		住区基幹公園 (A)		総合公園		運動公園		都市基幹公園 (B)	
	箇所	面積	箇所	面積	箇所	面積	箇所	面積	箇所	面積	箇所	面積	箇所	面積
横浜市	2,287	383.19	194	322.38	45	203.14	2,526	908.71	17	287.90	7	167.08	24	454.98
川崎市	934	115.15	32	56.73	6	27.28	972	199.16	4	176.72	1	77.43	5	254.15
相模原市	547	46.51	12	18.72	3	12.19	562	77.42	5	69.77	2	29.20	7	98.97
横須賀市	373	77.43	22	39.05	2	7.67	397	124.15	1	16.74	5	33.81	6	50.55
平塚市	205	24.98	13	16.36	0	0.00	218	41.34	2	42.58	1	10.04	3	52.62
鎌倉市	233	21.31	0	0.00	2	15.40	235	36.71	1	6.98	0	0.00	1	6.98
藤沢市	257	42.77	24	26.20	2	19.55	283	88.52	3	48.80	2	13.42	5	62.22
小田原市	134	13.71	0	0.00	0	0.00	134	13.71	3	33.52	1	12.41	4	45.93
茅ヶ崎市	148	20.23	4	5.47	2	8.36	154	34.06	0	0.00	0	0.00	0	0.00
逗子市	71	10.09	3	7.04	2	15.04	76	32.17	0	0.00	0	0.00	0	0.00
三浦市	58	9.91	1	3.69	0	0.00	59	13.60	0	0.00	1	8.16	1	8.16
秦野市	174	14.68	2	3.33	1	6.82	177	24.83	0	0.00	1	16.48	1	16.48
厚木市	219	28.67	5	7.69	1	8.86	225	45.22	1	9.38	1	15.70	2	25.08
大和市	173	27.50	4	6.51	0	0.00	177	34.01	2	24.65	0	0.00	2	24.65
伊勢原市	136	13.26	7	11.37	0	0.00	143	24.63	0	0.00	1	12.87	1	12.87
海老名市	48	11.84	5	9.93	0	0.00	53	21.77	0	0.00	1	17.52	1	17.52
座間市	35	6.40	3	6.83	1	4.39	39	17.62	1	13.41	0	0.00	1	13.41
南足柄市	25	4.71	1	0.65	0	0.00	26	5.36	0	0.00	1	14.07	1	14.07
綾瀬市	96	13.05	3	4.54	3	14.18	102	31.77	0	0.00	1	13.11	1	13.11
政令市以外	2,385	340.54	97	148.66	16	100.27	2,498	589.47	14	196.06	16	167.59	30	363.65
市合計	6,153	885.39	335	546.49	70	342.88	6,558	1,774.76	40	730.45	26	441.30	66	1,171.75
葉山町	1	0.17	1	1.69	0	0.00	2	1.86	1	28.84	0	0.00	1	28.84
寒川町	30	2.44	1	1.50	1	4.77	32	8.71	0	0.00	1	7.22	1	7.22
大磯町	41	4.74	0	0.00	0	0.00	41	4.74	0	0.00	1	11.70	1	11.70
二宮町	14	5.61	0	0.00	0	0.00	14	5.61	1	11.37	0	0.00	1	11.37
中井町	1	1.72	0	0.00	0	0.00	1	1.72	0	0.00	1	16.90	1	16.90
大井町	4	0.48	0	0.00	0	0.00	4	0.48	0	0.00	0	0.00	0	0.00
松田町	5	4.97	0	0.00	0	0.00	5	4.97	0	0.00	0	0.00	0	0.00
山北町	5	1.51	1	1.69	0	0.00	6	3.20	0	0.00	0	0.00	0	0.00
開成町	13	3.20	0	0.00	0	0.00	13	3.20	0	0.00	0	0.00	0	0.00
箱根町	10	1.66	1	1.14	0	0.00	11	2.80	0	0.00	0	0.00	0	0.00
真鶴町	0	0.00	1	2.18	0	0.00	1	2.18	0	0.00	0	0.00	0	0.00
湯河原町	15	3.91	2	3.77	0	0.00	17	7.68	1	10.13	0	0.00	1	10.13
愛川町	15	3.55	2	4.93	2	11.17	19	19.65	0	0.00	0	0.00	0	0.00
清川村	0	0.00	0	0.00	0	0.00	0	0.00	0	0.00	0	0.00	0	0.00
町村合計	154	33.96	9	16.90	3	15.94	166	66.80	3	50.34	3	35.82	6	86.16
政令市以外	2,539	374.50	106	165.56	19	116.21	2,664	656.27	17	246.40	19	203.41	36	449.81
県全体	6,307	919.35	344	563.39	73	358.82	6,724	1,841.56	43	780.79	29	477.12	72	1,257.91

資料：国による都市公園等整備現況調査（平成27年3月31日現在）による。

注1：都市緑地等には、都市緑地、緩衝緑地、都市林、広場公園を含む。

注2：特殊公園とは、風致公園、動植物公園、歴史公園及び墓園をいう。

注3：人口とは、都市計画区域人口をいう。

注4：県立公園は、内数。

(面積単位：ha)

特殊公園(C)		広域公園(D)		都市緑地等(E)		緑道(F)		都市公園全体 (G)=A+B+C+D+E+F		都市計画区域		人口 (H)	ひとりあたりの 都市公園面積 (G/H×10)	県立公園	
箇所	面積	箇所	面積	箇所	面積	箇所	面積	箇所	面積	全面積	公園割合	(千人)	(㎡/人)	箇所	面積
20	117.92	4	189.42	57	90.50	21	45.05	2,652	1,806.58	43,579	4.15%	3,689	4.90	4	127.67
4	29.08	0	0.00	109	73.34	19	7.55	1,109	563.28	14,435	3.90%	1,466	3.84	1	11.70
6	36.95	1	47.47	23	24.70	5	12.46	604	297.97	21,705	1.37%	714	4.17	3	73.77
9	34.94	1	70.36	104	230.57	3	0.73	520	511.30	10,083	5.07%	406	12.59	2	75.09
2	34.34	0	0.00	42	8.69	4	2.34	269	139.33	6,788	2.05%	257	5.42		
4	50.00	0	0.00	7	7.42	0	0.00	247	101.11	3,953	2.56%	173	5.84		
2	20.10	2	19.06	8	5.24	2	8.50	302	203.64	6,957	2.93%	421	4.84	2	37.45
3	12.03	1	14.93	0	0.00	4	1.83	146	88.43	11,406	0.78%	194	4.56	1	14.93
1	0.28	1	35.00	13	1.84	0	0.00	169	71.18	3,576	1.99%	238	2.99	2	36.59
2	8.41	0	0.00	7	49.85	0	0.00	85	90.43	1,734	5.22%	58	15.59		
2	14.80	0	0.00	2	0.64	0	0.00	64	37.20	3,144	1.18%	45	8.27	1	14.56
2	1.68	1	36.10	12	25.05	0	0.00	193	104.14	10,361	1.01%	169	6.16	1	36.10
0	0.00	1	64.60	3	38.60	0	0.00	231	173.50	9,383	1.85%	225	7.71	1	64.60
0	0.00	0	0.00	5	11.84	0	0.00	184	70.50	2,706	2.61%	229	3.08		
0	0.00	0	0.00	1	1.21	0	0.00	145	38.71	5,556	0.70%	101	3.83	1	1.21
4	1.89	0	0.00	13	18.95	2	0.85	73	60.98	2,648	2.30%	129	4.73	1	13.78
1	30.55	0	0.00	0	0.00	0	0.00	41	61.58	1,758	3.50%	129	4.77	1	30.55
0	0.00	0	0.00	0	0.00	0	0.00	27	19.43	7,693	0.25%	44	4.42		
0	0.00	0	0.00	16	5.87	5	1.93	124	52.68	2,228	2.36%	84	6.27		
32	209.02	7	240.05	233	405.77	20	16.18	2,820	1,824.14	89,974	2.03%	2,902	6.29	13	324.86
62	392.97	12	476.94	422	594.31	65	81.24	7,185	4,491.97	169,693	2.65%	8,771	5.12	21	538.00
1	1.80	0	0.00	3	31.83	0	0.00	7	64.33	1,706	3.77%	33	19.49	2	31.26
0	0.00	0	0.00	4	0.48	3	1.85	40	18.26	1,342	1.36%	48	3.80		
1	10.04	0	0.00	8	1.21	0	0.00	51	27.69	1,723	1.61%	32	8.65	1	10.04
1	0.89	0	0.00	0	0.00	0	0.00	16	17.87	908	1.97%	29	6.16		
0	0.00	0	0.00	0	0.00	0	0.00	2	18.62	1,999	0.93%	10	18.62		
0	0.00	0	0.00	0	0.00	0	0.00	4	0.48	1,438	0.03%	17	0.28		
0	0.00	0	0.00	4	1.50	0	0.00	9	6.47	571	1.13%	9	7.19		
1	0.90	0	0.00	0	0.00	0	0.00	7	4.10	2,153	0.19%	10	4.10		
0	0.00	0	0.00	0	0.00	0	0.00	13	3.20	656	0.49%	17	1.88		
1	15.89	0	0.00	1	0.70	0	0.00	13	19.39	9,282	0.21%	13	14.92	1	15.89
0	0.00	0	0.00	0	0.00	0	0.00	1	2.18	702	0.31%	8	2.73		
0	0.00	0	0.00	1	0.06	0	0.00	19	17.87	4,097	0.44%	26	6.87		
1	22.60	1	51.83	1	3.40	0	0.00	22	97.48	3,428	2.84%	41	23.78	1	51.83
0	0.00	0	0.00	0	0.00	0	0.00	0	0.00	0	-	0	0.00		
6	52.12	1	51.83	22	39.18	3	1.85	204	297.94	30,005	0.99%	293	10.17	5	109.02
38	261.14	8	291.88	255	444.95	23	18.03	3,024	2,122.08	119,979	1.77%	3,195	6.64	18	433.88
68	445.09	13	528.77	444	633.49	68	83.09	7,389	4,789.91	199,698	2.40%	9,064	5.28	26	647.02

第24表 土地区画整理状況

(面積単位：m²)

市町村名	区分	市町村施行				市町村以外のもの	
		計 画		実 施 済		実 施 状 況	
		地区数	面 積	地区数	面 積	地区数	面 積
県 計		102	46,286,302	102	42,733,530	367	126,540,798
横 浜 ・ 川 崎		44	21,917,839	44	21,701,888	140	71,169,672
横 浜 市		30	11,598,000	30	11,618,203	105	56,446,273
川 崎 市		14	10,319,839	14	10,083,685	35	14,723,399
三 浦 半 島		8	2,341,446	8	2,341,446	26	2,701,680
横 須 賀 市		6	1,701,351	6	1,701,351	18	2,195,495
鎌 倉 市		1	363,666	1	363,666	1	261,569
逗 子 市		0	0	0	0	3	78,400
三 浦 市		1	276,429	1	276,429	4	166,216
葉 山 町		0	0	0	0	0	0
県 央		12	3,350,017	12	2,987,610	84	37,628,503
相 模 原 市		3	1,082,927	3	1,082,927	34	19,985,373
厚 木 市		2	507,589	2	507,589	21	6,030,889
大 和 市		2	651,600	2	502,620	11	9,784,241
海 老 名 市		0	0	0	0	10	714,388
座 間 市		0	0	0	0	4	592,047
綾 瀬 市		5	1,107,901	5	894,474	4	521,565
愛 川 町		0	0	0	0	0	0
清 川 村		0	0	0	0	0	0
湘 南		26	16,096,737	26	13,132,937	83	12,045,990
平 塚 市		5	1,613,961	5	1,613,961	7	3,561,469
藤 沢 市		14	13,206,890	14	10,323,298	28	3,563,778
茅 ヶ 崎 市		1	374,000	1	373,618	5	998,200
秦 野 市		2	310,361	2	271,177	16	1,175,954
伊 勢 原 市		1	317,156	1	317,156	17	1,685,327
寒 川 町		1	99,369	1	58,727	1	219,262
大 磯 町		2	175,000	2	175,000	0	0
二 宮 町		0	0	0	0	9	842,000
県 西		12	2,580,263	12	2,569,649	31	2,649,869
小 田 原 市		6	1,248,354	6	1,248,354	13	1,003,077
南 足 柄 市		1	22,252	1	11,638	5	486,300
中 井 町		0	0	0	0	7	915,394
大 井 町		0	0	0	0	2	125,561
松 田 町		1	45,569	1	45,569	0	0
山 北 町		0	0	0	0	0	0
開 成 町		2	291,472	2	291,472	4	119,537
箱 根 町		0	0	0	0	0	0
真 鶴 町		0	0	0	0	0	0
湯 河 原 町		2	972,616	2	972,616	0	0
旧 津 久 井		0	0	0	0	3	345,084
旧 城 山 町		0	0	0	0	3	345,084
旧 藤 野 町		0	0	0	0	0	0

資料：県市町村課「市町村公共施設概要」（平成18年3月31日現在）による。平成18年度以降集計廃止。

第25表 都市再開発状況

(面積単位：m²)

市町村名	区分	市町村施行				市町村以外のもの	
		計画		実施済		実施状況	
		地区数	面積	地区数	面積	地区数	面積
県計		15	748,148	12	220,037	35	339,817
横浜・川崎		6	153,796	6	132,755	21	234,540
横浜市		5	127,696	5	106,655	16	200,707
川崎市		1	26,100	1	26,100	5	33,833
三浦半島		1	14,700	1	14,700	4	27,537
横須賀市		0	0	0	0	4	27,537
鎌倉市		1	14,700	1	14,700	0	0
逗子市		0	0	0	0	0	0
三浦市		0	0	0	0	0	0
葉山町		0	0	0	0	0	0
県央		4	59,737	3	45,507	8	50,910
相模原市		3	49,931	2	35,701	2	35,701
厚木市		1	9,806	1	9,806	6	15,209
大和市		0	0	0	0	0	0
海老名市		0	0	0	0	0	0
座間市		0	0	0	0	0	0
綾瀬市		0	0	0	0	0	0
愛川町		0	0	0	0	0	0
清川村		0	0	0	0	0	0
湘南		4	519,915	2	27,075	0	0
平塚市		0	0	0	0	0	0
藤沢市		1	20,218	1	20,218	0	0
茅ヶ崎市		1	7,000	1	6,857	0	0
秦野市		0	0	0	0	0	0
伊勢原市		1	13,697	0	0	0	0
寒川町		0	0	0	0	0	0
大磯町		0	0	0	0	0	0
二宮町		1	479,000	0	0	0	0
県西		0	0	0	0	2	26,830
小田原市		0	0	0	0	1	5,300
南足柄市		0	0	0	0	1	21,530
中井町		0	0	0	0	0	0
大井町		0	0	0	0	0	0
松田町		0	0	0	0	0	0
山北町		0	0	0	0	0	0
開成町		0	0	0	0	0	0
箱根町		0	0	0	0	0	0
真鶴町		0	0	0	0	0	0
湯河原町		0	0	0	0	0	0
旧津久井		0	0	0	0	0	0
旧城山町		0	0	0	0	0	0
旧藤野町		0	0	0	0	0	0

資料：県市町村課「市町村公共施設概要」（平成18年3月31日現在）による。平成18年度以降集計廃止。

第26表 都市計画法に基づく開発許可の件数・面積

市町村名	区分		市街化区域		市街化調整区域		その他の都市計画区域		計	
	件数	面積	件数	面積	件数	面積	件数	面積	件数	面積
県	ha		ha		ha		ha		ha	
計										
平成7年度	1,561	283.4	634	62.2	33	11.2	2,228	356.9		
8年度	1,576	295.2	642	44.2	27	33.8	2,245	373.3		
9年度	1,341	347.7	663	63.2	25	13.3	2,029	424.2		
10年度	1,206	266.6	625	52.9	19	3.8	1,850	323.3		
11年度	1,222	258.8	531	53.7	18	8.0	1,771	320.5		
12年度	1,183	277.0	522	47.2	20	5.1	1,725	329.3		
13年度	1,228	316.0	497	73.8	24	14.4	1,749	404.2		
14年度	1,128	208.5	362	31.7	23	9.3	1,513	249.5		
15年度	1,388	387.3	420	34.4	16	10.9	1,824	432.6		
16年度	1,320	275.3	434	42.2	21	7.1	1,775	324.6		
17年度	1,148	257.6	396	34.2	22	5.8	1,566	297.6		
18年度	1,182	261.2	374	31.0	28	10.5	1,584	302.8		
19年度	1,104	259.8	327	44.3	27	9.8	1,458	313.9		
20年度	981	206.7	386	59.5	22	5.7	1,389	272.0		
21年度	733	153.4	276	46.2	16	6.1	1,025	205.7		
22年度	978	185.6	316	37.5	14	7.0	1,308	228.3		
23年度	967	206.8	325	42.5	11	2.7	1,303	252.0		
24年度	1,036	208.9	359	57.3	15	4.0	1,410	270.2		
25年度	1,081	203.36	274	142.85	9	7.47	1,364	353.68		
26年度	995	184.94	236	146.69	14	12.23	1,245	343.86		
27年度	849	150.11	211	40.23	11	2.51	1,071	192.85		
横浜・川崎	270	55.64	30	3.36	-	-	300	59.00		
横浜市	188	41.16	28	3.29	-	-	216	44.45		
川崎市	82	14.48	2	0.07	-	-	84	14.55		
三浦半島	48	6.33	18	3.87	-	-	66	10.20		
横須賀市	22	2.80	14	3.00	-	-	36	5.80		
鎌倉市	18	2.68	2	0.06	-	-	20	2.74		
逗子市	3	0.35	0	0.00	-	-	3	0.35		
三浦市	1	0.08	1	0.53	-	-	2	0.61		
葉山町	4	0.42	1	0.28	-	-	5	0.70		
県央	191	39.58	54	18.50	6	1.24	251	59.31		
相模原市	65	9.70	13	3.02	6	1.24	84	13.96		
厚木市	26	4.39	16	7.90	-	-	42	12.29		
大和市	30	5.06	8	0.53	-	-	38	5.59		
海老名市	27	5.50	9	0.82	-	-	36	6.31		
座間市	22	11.44	2	0.13	-	-	24	11.56		
綾瀬市	14	2.42	4	0.31	-	-	18	2.74		
愛川町	7	1.07	2	5.79	-	-	9	6.86		
清川村	-	-	-	-	-	-	-	-		

市町村名	区分	市街化区域		市街化調整区域		その他の都市計画区域		計	
		件数	面積	件数	面積	件数	面積	件数	面積
湘南		267	35.38	76	12.00	-	-	343	47.39
平塚市		53	9.05	12	1.23	-	-	65	10.28
藤沢市		73	7.43	17	3.85	-	-	90	11.28
茅ヶ崎市		54	7.07	12	2.35	-	-	66	9.42
秦野市		41	4.90	17	3.41	-	-	58	8.31
伊勢原市		22	3.28	13	0.93	-	-	35	4.21
寒川町		15	2.57	4	0.22	-	-	19	2.79
大磯町		6	0.67	0	0.00	-	-	6	0.67
二宮町		3	0.41	1	0.01	-	-	4	0.43
県西		73	13.18	33	2.50	5	1.27	111	16.95
小田原市		46	7.98	24	2.08	-	-	70	10.06
南足柄市		9	1.29	3	0.06	-	-	12	1.35
中井町		2	1.24	1	0.04	-	-	3	1.28
大井町		8	1.73	3	0.24	-	-	11	1.97
松田町		3	0.34	0	0.00	-	-	3	0.34
山北町		-	-	-	-	1	0.20	1	0.20
開成町		5	0.60	2	0.08	-	-	7	0.68
箱根町		-	-	-	-	1	0.36	1	0.36
真鶴町		-	-	-	-	2	0.51	2	0.51
湯河原町		-	-	-	-	1	0.20	1	0.20

資料：県建築指導課、横浜市、川崎市、相模原市、横須賀市、藤沢市、鎌倉市、平塚市、小田原市、茅ヶ崎市、厚木市、大和市、秦野市調べによる。

注：集計数値は端数処理のため一致しない場合がある。

- | |
|--------------------|
| 2 県土利用の現況及び推移 |
| (1) 総説 |
| (2) 都市地域等の状況 |
| (3) 農業地域の状況 |
| (4) 森林地域の状況 |
| (5) 自然公園地域の状況 |
| (6) 自然環境保全地域の状況 |
| (7) その他 |

(3) 農業地域の状況

- | | |
|--------|---------------------------------|
| 第 27 表 | 耕地面積の推移 |
| 第 28 表 | 耕地面積及び耕作放棄地面積 |
| 第 29 表 | 市街化区域農地面積 |
| 第 30 表 | 農業振興地域面積及び農用地区域面積 |
| 第 31 表 | 農地法に基づく農地転用の許可又は届出の件数・面積(地域別) |
| 第 32 表 | 農地法に基づく農地転用の許可又は届出の件数・面積(転用目的別) |

(3) 農業地域の状況

第27表 耕地面積の推移

年	区分	合計	田	畑			
				計	普通畑	樹園地	牧草地
		ha	ha	ha	ha	ha	ha
昭和55年		28,900	7,320	21,600	14,600	6,840	141
56年		28,500	7,130	21,400	14,400	6,830	141
57年		28,400	6,960	21,400	14,500	6,780	131
58年		28,300	6,860	21,400	14,600	6,740	111
59年		28,200	6,780	21,400	14,700	6,620	95
60年		28,200	6,630	21,600	15,000	6,520	82
61年		28,100	6,470	21,600	15,100	6,440	83
62年		27,900	6,340	21,600	15,100	6,460	86
63年		27,700	6,200	21,500	15,100	6,360	86
平成元年		27,300	6,000	21,300	15,200	6,060	83
2年		27,000	5,780	21,200	15,200	5,850	86
3年		26,500	5,650	20,800	15,100	5,680	85
4年		26,000	5,510	20,500	14,900	5,510	72
5年		25,500	5,390	20,100	14,700	5,410	72
6年		24,900	5,290	19,600	14,300	5,190	71
7年		24,100	5,170	18,900	13,800	5,020	71
8年		23,400	5,030	18,300	13,500	4,790	68
9年		22,800	4,920	17,800	13,100	4,660	68
10年		22,200	4,780	17,500	12,800	4,550	68
11年		21,900	4,660	17,200	12,700	4,450	68
12年		21,700	4,550	17,100	12,600	4,420	68
13年		21,500	4,460	17,000	12,600	4,400	68
14年		21,400	4,390	17,000	12,600	4,360	68
15年		21,300	4,370	17,000	12,600	4,340	70
16年		21,200	4,310	16,900	12,500	4,300	72
17年		21,100	4,280	16,900	12,500	4,280	72
18年		21,000	4,240	16,800	12,500	4,230	72
19年		20,900	4,170	16,700	12,400	4,200	72
20年		20,700	4,100	16,600	12,300	4,170	72
21年		20,500	4,060	16,500	12,300	4,140	72
22年		20,400	4,030	16,400	12,200	4,120	72
23年		20,300	3,990	16,300	12,100	4,070	72
24年		20,100	3,970	16,200	12,100	3,960	72
25年		20,000	3,920	16,000	12,100	3,860	72
26年		19,700	3,890	15,800	12,000	3,780	72
27年		19,600	3,850	15,700	11,900	3,730	72
28年		19,400	3,790	15,700	12,000	3,680	-

資料：農林水産省「面積調査」（各年7月15日現在）による。

注：集計数値は、端数処理のため一致しないものがある。

第28表 耕地面積及び耕作放棄地面積

市町村名	区分	合計(田+畑)	田	畑			耕作 放棄地	
				普通畑	樹園地	牧草地		
県計		19,400 ^{ha}	3,790 ^{ha}	15,700 ^{ha}	12,000 ^{ha}	3,680 ^{ha}	- ^{ha}	1,052 ^{ha}
横浜・川崎		3,390	170	3,228				57
横浜市		2,820	149	2,680				52
川崎市		570	21	549				5
三浦半島		1,869	18	1,856				27
横須賀市		533	9	524				16
鎌倉市		104	1	103				2
逗子市		7	0	7				1
三浦市		1,190	5	1,190				5
葉山町		35	3	32				3
県央		4,296	1,042	3,253				336
相模原市		1,580	111	1,470				213
厚木市		1,140	493	645				31
大和市		211	11	200				11
海老名市		541	248	293				13
座間市		217	89	128				9
綾瀬市		251	15	236				14
愛川町		310	68	242				30
清川村		46	7	39				15
湘南		5,568	1,521	4,043				242
平塚市		1,480	739	740				27
藤沢市		900	135	765				33
茅ヶ崎市		349	43	306				14
秦野市		1,120	109	1,010				61
伊勢原市		1,100	402	696				58
寒川町		235	71	164				18
大磯町		266	22	244				23
二宮町		118	0	118				8
県西		4,312	1,040	3,273				391
小田原市		1,830	521	1,310				144
南足柄市		660	170	490				34
中井町		436	28	408				33
大井町		341	111	230				13
松田町		160	10	150				18
山北町		390	32	358				29
開成町		198	167	31				2
箱根町		8	1	7				53
真鶴町		48	-	48				8
湯河原町		241	-	241				57

資料：農林水産省「農林水産関係市町村別統計」（平成28年7月15日現在）による。

ただし、耕作放棄地は「農業センサス」（平成27年2月1日現在）による。県農地課調べ。

注：耕作放棄地を除く耕地面積は、次のラウンド基準により四捨五入を行ったので、計とその内訳とは一致しない場合がある。

原数(ラウンドするけた)	5けた(下から2けた)	4けた(下から1けた)	3けた以下(ラウンドしない)
(例) ラウンドする前	12,345	1,234	123
ラウンド後の数	12,300	1,230	123

第29表 市街化区域農地面積

市町村名	平成 24 年度以前参入 市街化区域農地	平成 25 年度以降参入 市街化区域農地	その他 市街化区域農地	計
	㎡	㎡	㎡	㎡
県 計	11,250,515	621,547	3,153,341	15,025,403
横 浜 ・ 川 崎	3,238,560	155,945	0	3,394,505
横 浜 市	2,222,238	127,758	0	2,349,996
川 崎 市	1,016,322	28,187	0	1,044,509
三 浦 半 島	834,451	1,670	185,331	1,021,452
横 須 賀 市	399,303	0	0	399,303
鎌 倉 市	117,331	0	0	117,331
逗 子 市	28,197	0	0	28,197
三 浦 市	289,620	1,670	0	291,290
葉 山 町	0	0	185,331	185,331
県 央	2,754,317	340,456	916,809	4,011,582
相 模 原 市	1,068,402	323,814	0	1,392,216
厚 木 市	820,168	0	0	820,168
大 和 市	253,165	3,486	0	256,651
海 老 名 市	292,530	13,156	0	305,686
座 間 市	171,684	0	0	171,684
綾 瀬 市	148,368	0	0	148,368
愛 川 町	0	0	916,809	916,809
清 川 村	0	0	0	0
湘 南	3,472,051	101,481	916,193	4,489,725
平 塚 市	956,749	24,329	0	981,078
藤 沢 市	734,536	18,713	0	753,249
茅 ヶ 崎 市	414,874	51,386	0	466,260
秦 野 市	1,063,361	6,184	0	1,069,545
伊 勢 原 市	302,531	869	0	303,400
寒 川 町	0	0	439,466	439,466
大 磯 町	0	0	310,563	310,563
二 宮 町	0	0	166,164	166,164
県 西	951,136	21,995	1,135,008	2,108,139
小 田 原 市	701,667	15,454	0	717,121
南 足 柄 市	249,469	6,541	0	256,010
中 井 町	0	0	180,178	180,178
大 井 町	0	0	474,508	474,508
松 田 町	0	0	209,270	209,270
山 北 町	0	0	0	0
開 成 町	0	0	271,052	271,052
箱 根 町	0	0	0	0
真 鶴 町	0	0	0	0
湯 河 原 町	0	0	0	0

資料：平成 28 年度 総務省「固定資産の価格等の概要調書」（平成 28 年 1 月 1 日現在）による。

注 1：平成 24 年度以前参入市街化区域農地

市の区域内に所在する市街化区域の農地で、地方税法附則第 19 条の 3 第 4 項及び第 5 項に規定するもの並びに平成 6 年度から平成 24 年度までの課税分から新たに同法附則第 19 条の 2 第 1 項に規定する市街化区域農地とされたものをいうものであること。

注 2：平成 25 年度以降参入市街化区域農地

市の区域内に所在する市街化区域の農地で、上記 1 及び下記 4 以外のものをいうものであること。

注 3：その他市街化区域農地

上記 1 及び 2 以外の市街化区域農地

第30表 農業振興地域面積及び農用地区域面積

地域 市町村名	農業振興 地 域	農用地区域	地域 市町村名	農業振興 地 域	農用地区域
県 計	ha 50,721	ha 11,303	湘 南	ha 11,345	ha 3,631
横 浜 ・ 川 崎			平 塚 市	2,668	1,080
横 浜 市	4,910	1,023	藤 沢 市	1,778	588
川 崎 市	281	89	茅 ヶ 崎 市	124	85
三 浦 半 島	2,716	1,520	秦 野 市	3,439	745
横 須 賀 市	565	332	伊 勢 原 市	1,844	654
鎌 倉 市	115	48	寒 川 町	433	134
逗 子 市	—	—	大 磯 町	718	249
三 浦 市	2,036	1,140	二 宮 町	341	96
葉 山 町	—	—	県 西	18,008	3,132
県 央	13,461	1,910	小 田 原 市	5,552	1,207
相 模 原 市	6,872	779	南 足 柄 市	1,878	633
厚 木 市	3,659	447	中 井 町	1,562	308
大 和 市	287	27	大 井 町	908	236
海 老 名 市	853	90	松 田 町	427	132
座 間 市	433	166	山 北 町	6,823	305
綾 瀬 市	742	152	開 成 町	183	110
愛 川 町	615	249	箱 根 町	—	—
清 川 村	—	—	真 鶴 町	238	44
			湯 河 原 町	437	157

資料：県農地課調べ（平成27年12月31日現在）による。
注：集計数値は、端数処理のため一致しないものがある。

第31表 農地法に基づく農地転用の許可又は届出の件数・面積（地域別）

市町村名	許 可		届 出		許可及び届出 合計		許可又は届出 以外のもの
	件 数	面 積	件 数	面 積	件 数	面 積	面 積
県 計	638	64.0 ^{ha}	5,508	232.6 ^{ha}	6,146	296.6 ^{ha}	51.1 ^{ha}
横 浜 ・ 川 崎	120	10.3	2,012	83.1	2,132	93.3	11.6
横 浜 市	110	9.4	1,355	58.3	1,465	67.8	11.6
川 崎 市	10	0.8	657	24.8	667	25.6	0.1
三 浦 半 島	24	1.3	314	10.0	338	11.3	4.0
横 須 賀 市	21	1.2	118	3.8	139	5.0	0.3
鎌 倉 市	1	0.0	79	1.7	80	1.7	0.3
逗 子 市	0	0.0	21	0.8	21	0.8	0.0
三 浦 市	1	0.0	45	2.3	46	2.4	0.0
葉 山 町	1	0.0	51	1.4	52	1.4	3.4
県 央	245	30	1,426	59.9	1,671	90.0	10.7
相 模 原 市	105	12.8	698	27.9	803	40.7	5.4
厚 木 市	71	5.1	207	9.6	278	14.7	2.2
大 和 市	14	1.2	104	4.7	118	5.9	0.7
海 老 名 市	22	3.1	152	6.0	174	9.2	1.6
座 間 市	5	0.5	121	5.4	126	5.9	0.4
綾 瀬 市	18	6.7	76	2.8	94	9.5	0.0
愛 川 町	8	0.5	68	3.5	76	4.0	0.2
清 川 村	2	0.1	0	0.0	2	0.1	0.1
湘 南	109	10.5	1,419	63.4	1,528	73.8	17.7
平 塚 市	20	2.2	250	12.4	270	14.6	2.1
藤 沢 市	18	2.1	303	11.7	321	13.8	1.4
茅 ヶ 崎 市	17	1.6	278	9.6	295	11.2	0.7
秦 野 市	20	1.6	247	10.1	267	11.7	9.9
伊 勢 原 市	24	2.0	188	14.3	212	16.4	2.8
寒 川 町	9	0.9	81	3.3	90	4.2	0.7
大 磯 町	0	0.0	42	1.4	42	1.4	0.2
二 宮 町	1	0.1	30	0.5	31	0.6	0.0
県 西	140	12.0	337	16.2	477	28.2	7.0
小 田 原 市	61	4.8	206	9.3	267	14.0	1.1
南 足 柄 市	14	0.7	33	1.7	47	2.4	0.1
中 井 町	22	1.3	22	2.0	44	3.3	0.4
大 井 町	4	0.2	23	1.0	27	1.2	0.0
松 田 町	0	0.0	18	0.8	18	0.8	0.0
山 北 町	25	3.7	0	0.0	25	3.7	3.9
開 成 町	3	0.1	35	1.5	38	1.7	0.0
箱 根 町	3	0.3	0	0.0	3	0.3	0.2
真 鶴 町	2	0.2	0	0.0	2	0.2	0.3
湯 河 原 町	6	0.8	0	0.0	6	0.8	1.0

資料：県農地課調べ（平成27年分）による。

注：集計数値は、端数整理のため一致しない場合がある。

第32表 農地法に基づく農地転用の許可又は届出の件数・面積（転用目的別）

市町村名	宅地系		農林地系		その他					
	住宅用地		鉱工業用地		植 林		砂利・岩石		その他	
	件数	面積	件数	面積	件数	面積	件数	面積	件数	面積
県 計	4,311	166.7	47	5.3	9	1.2	1	0.1	1,778	123.3
横 浜 ・ 川 崎	1,515	57.3	2	0.1	3	0.6	0	0.0	612	35.4
横 浜 市	1,012	39.6	1	0.0	0	0.0	0	0.0	452	28.1
川 崎 市	503	17.6	1	0.0	3	0.6	0	0.0	160	7.3
三 浦 半 島	237	5.8	2	0.1	1	0.0	0	0.0	98	5.4
横 須 賀 市	96	2.6	0	0.0	0	0.0	0	0.0	43	2.4
鎌 倉 市	57	1.2	0	0.0	0	0.0	0	0.0	23	0.5
逗 子 市	10	0.3	0	0.0	1	0.0	0	0.0	10	0.5
三 浦 市	33	0.7	1	0.0	0	0.0	0	0.0	12	1.6
葉 山 町	41	1.0	1	0.0	0	0.0	0	0.0	10	0.4
県 央	1,150	41.9	33	4.2	3	0.3	1	0.1	484	43.3
相 模 原 市	593	20.2	13	3.1	0	0.0	0	0.0	197	17.5
厚 木 市	152	6.1	5	0.6	2	0.1	0	0.0	119	7.9
大 和 市	85	3.9	1	0.2	0	0.0	1	0.1	31	1.7
海 老 名 市	113	4.2	11	0.1	0	0.0	0	0.0	50	4.9
座 間 市	98	3.5	0	0.0	1	0.3	0	0.0	27	2.2
綾 瀬 市	57	1.7	1	0.0	0	0.0	0	0.0	36	7.8
愛 川 町	51	2.4	2	0.2	0	0.0	0	0.0	23	1.4
清 川 村	1	0.0	0	0.0	0	0.0	0	0.0	1	0
湘 南	1,104	46.7	10	0.9	2	0.2	0	0.0	412	26.0
平 塚 市	167	7.1	3	0.4	0	0.0	0	0.0	100	7.1
藤 沢 市	205	5.6	5	0.1	0	0.0	0	0.0	111	8.0
茅 ヶ 崎 市	220	7.4	0	0.0	0	0.0	0	0.0	75	3.7
秦 野 市	206	8.8	1	0.3	2	0.2	0	0.0	58	2.4
伊 勢 原 市	191	14.4	0	0.0	0	0.0	0	0.0	21	2.0
寒 川 町	56	2.1	1	0.1	0	0.0	0	0.0	33	1.9
大 磯 町	30	0.8	0	0.0	0	0.0	0	0.0	12	0.7
二 宮 町	29	0.5	0	0.0	0	0.0	0	0.0	2	0.1
県 西	305	15.0	0	0.0	0	0.0	0	0.0	172	13.2
小 田 原 市	182	9.2	0	0.0	0	0.0	0	0.0	85	4.8
南 足 柄 市	30	1.0	0	0.0	0	0.0	0	0.0	17	1.4
中 井 町	21	0.9	0	0.0	0	0.0	0	0.0	23	2.3
大 井 町	16	0.9	0	0.0	0	0.0	0	0.0	11	0.3
松 田 町	11	0.5	0	0.0	0	0.0	0	0.0	7	0.3
山 北 町	8	0.3	0	0.0	0	0.0	0	0.0	17	3.4
開 成 町	30	1.3	0	0.0	0	0.0	0	0.0	8	0.4
箱 根 町	1	0.0	0	0.0	0	0.0	0	0.0	2	0.2
真 鶴 町	2	0.2	0	0.0	0	0.0	0	0.0	0	0.0
湯 河 原 町	4	0.6	0	0.0	0	0.0	0	0.0	2	0.1

資料：県農地課調べ（平成27年分）による。

注：集計数値は端数整理のため一致しない場合がある。

- | |
|--------------------|
| 2 県土利用の現況及び推移 |
| (1) 総説 |
| (2) 都市地域等の状況 |
| (3) 農業地域の状況 |
| (4) 森林地域の状況 |
| (5) 自然公園地域の状況 |
| (6) 自然環境保全地域の状況 |
| (7) その他 |

(4) 森林地域の状況

第 33 表 森林面積の推移

第 34 表 所有森林面積

第 35 表 森林面積

第 36 表 利用目的別保安林の解除件数・面積

第 37 表 森林法に基づく開発許可の件数・面積

(4) 森林地域の状況

第33表 森林面積の推移

年度	総面積	国有林	民有林
	ha	ha	ha
昭和56	94,294	12,016	82,278
57～58	97,782	12,383	85,399
59～60	98,829	12,416	86,413
61	100,039	12,169	87,870
62～63	98,632	12,117	86,515
平成元～2	98,332	12,450	85,882
3	98,242	11,943	86,299
4～7	97,347	11,593	85,754
8	97,322	11,299	86,023
9	97,312	11,265	86,047
10	95,579	11,006	84,573
11～14	95,415	10,936	84,479
15～17	95,276	10,861	84,415
18～19	95,278	10,861	84,417
20～24	94,902	10,766	84,137
25	94,857	10,659	84,198
26	94,880	10,659	84,221
27～	94,885	10,659	84,226

資料：県森林再生課「神奈川地域森林計画」による。

注：合計面積は、四捨五入により一致しない。

第34表 所有森林面積

区分		年度	平成26年度	平成27年度～	比率 (平成27年度/平成26年度)
		ha			
国有林			10,659	10,659	100
民有林			84,221	84,226	100
(民有林内訳)	公有林	県有林等	25,134	25,134	100
		市町村有林	2,813	2,813	100
		財産区有林	4,223	4,223	100
		小計	32,170	32,170	100
	私有林		52,051	52,056	100
合計 (国有林+民有林)			94,880	94,885	100

資料：県森林再生課「神奈川地域森林計画」による。

注1：合計面積は、四捨五入により一致しない。

注2：所有面積とは、権原に基づき各主体が所有する森林面積及び土地上の木竹を所有し育成することができる地上権設定地、借入れ地等の森林面積を加えたものである。

第35表 森林面積

市町村名	民有林		国有林		針・広別民有林面積			保安林
	ha	地域森林 計画対象 ha	林野庁 所管 ha	林野庁 所管外 ha	針葉樹 ha	広葉樹 ha	その他 ha	
横浜・川崎	4,466	2,722	-	43	711	3,341	415	62
横浜市	3,695	2,479	-	43	667	2,702	325	61
川崎市	772	243	-	-	43	639	90	1
三浦半島	6,253	5,055	-	429	648	5,262	343	344
横須賀市	2,858	2,050	-	163	82	2,506	271	53
鎌倉市	1,284	1,114	-	-	197	1,070	18	171
逗子市	632	502	-	266	194	435	2	60
三浦市	603	522	-	-	10	556	37	22
葉山町	876	866	-	-	165	695	15	38
小計	10,720	7,776	-	472	1,358	8,603	758	406
神奈川県	28,929	28,385	952	95	12,692	15,227	1,010	20,078
相模原市	17,947	17,746	952	46	8,741	8,622	584	13,359
厚木市	2,649	2,500	-	-	761	1,741	147	816
大和市	161	112	-	-	74	85	3	0
海老名市	77	38	-	-	12	58	6	-
座間市	89	64	-	6	11	75	3	-
綾瀬市	158	114	-	10	51	96	11	-
愛川町	1,499	1,461	-	14	586	849	63	473
清川村	6,351	6,351	-	19	2,456	3,702	193	5,430
湘南	8,977	8,519	651	2	3,592	5,030	355	5,292
平塚市	494	468	-	-	42	425	27	26
藤沢市	574	367	-	-	165	376	33	28
茅ヶ崎市	298	256	-	-	125	158	15	51
秦野市	4,809	4,719	651	-	2,106	2,512	192	3,718
伊勢原市	2,077	2,055	-	-	1,072	930	74	1,425
寒川町	25	18	-	-	5	20	0	-
大磯町	526	491	-	2	59	457	10	42
二宮町	174	147	-	-	17	152	4	1
小計	37,907	36,905	1,603	97	16,284	20,258	1,365	25,370
神奈川県西	35,600	35,386	8,488	-	14,699	19,102	1,799	26,069
小田原市	4,242	4,208	26	-	2,861	1,192	188	1,673
箱根町	5,563	5,480	1,405	-	1,629	3,650	284	3,112
真鶴町	356	336	-	-	168	135	53	101
湯河原町	2,979	2,962	85	-	839	1,769	371	876
南足柄市	4,724	4,713	511	-	3,227	1,327	170	3,235
中井町	660	648	-	-	98	473	89	25
大井町	349	318	-	-	86	248	14	27
松田町	2,856	2,852	-	-	1,329	1,468	58	1,740
山北町	13,871	13,869	6,462	-	4,460	8,839	572	15,280
開成町	-	-	-	-	-	-	0	-
小計	35,600	35,386	8,488	-	14,699	19,102	1,799	26,069
合計	84,226	80,067	10,091	568	32,340	47,963	3,923	51,845

資料：県森林再生課「神奈川地域森林計画」調べ（平成28年3月現在）による。保安林面積は、水源環境保全課調べ（平成28年3月31日現在）による。

注1：該当なしは－表示、該当はあるが四捨五入で0となるのは0表示とする。

注2：合計面積は、端数整理のため一致しない場合がある。

第 36 表 利用目的別保安林の解除件数・面積

利用目的別 市町村名	道路敷		採 石		ゴルフ場		送 電		その他		計	
	件数	面積	件数	面積	件数	面積	件数	面積	件数	面積	件数	面積
県 計		ha		ha		ha		ha		ha		ha
平成 6 年度	6	1.40	-	-	-	-	-	-	6	1.00	12	2.40
7 年度	19	4.45	-	-	-	-	1	0.03	20	251.69	40	256.17
8 年度	11	4.00	1	0.20	-	-	-	-	8	2.15	20	6.35
9 年度	9	1.67	4	2.01	-	-	-	-	14	9.60	27	13.28
10 年度	8	0.44	-	-	-	-	-	-	6	0.25	14	0.69
11 年度	6	1.67	-	-	-	-	-	-	10	1.98	16	3.65
12 年度	5	3.47	-	-	-	-	-	-	2	0.52	7	3.99
13 年度	7	0.72	-	-	-	-	-	-	9	1.20	16	1.92
14 年度	3	0.07	-	-	-	-	-	-	6	0.25	9	0.32
15 年度	3	0.31	1	3.36	-	-	-	-	7	1.07	11	4.74
16 年度	20	4.75	-	-	-	-	-	-	14	1.31	34	6.06
17 年度	5	0.39	-	-	-	-	-	-	4	0.48	9	0.87
18 年度	4	0.10	-	-	-	-	-	-	7	1.01	11	1.11
19 年度	4	0.22	-	-	-	-	-	-	5	1.07	9	1.30
20 年度	7	0.59	-	-	-	-	-	-	7	0.47	14	1.06
21 年度	5	0.65	-	-	-	-	-	-	10	2.11	15	2.76
22 年度	3	0.18	-	-	-	-	-	-	4	0.24	7	0.42
23 年度	6	1.09	-	-	-	-	-	-	1	0.02	7	1.11
24 年度	4	2.45	-	-	-	-	-	-	5	1.20	9	3.65
25 年度	5	0.90	-	-	-	-	-	-	2	0.01	7	0.91
26 年度	4	0.64	-	-	-	-	-	-	4	0.29	8	0.93
27 年度	6	2.24	-	-	-	-	-	-	1	0.01	7	2.25
横浜・川崎												
横 浜 市												
川 崎 市												
三 浦 半 島									1	0.01	1	0.01
横 須 賀 市												
鎌 倉 市												
逗 子 市												
三 浦 市									1	0.01	1	0.01
葉 山 町												
県 央	5	1.08									5	1.08
相 模 原 市	1	0.10									1	0.10
厚 木 市												
大 和 市												
海 老 名 市												
座 間 市												
綾 瀬 市												
愛 川 町												
清 川 村	4	0.98									4	0.98

利用目的別 市町村名	道路敷		採石		ゴルフ場		送電		その他		計	
	件数	面積	件数	面積	件数	面積	件数	面積	件数	面積	件数	面積
湘南 平塚市 藤沢市 茅ヶ崎市 秦野市 伊勢原市 寒川町 大磯町 二宮町	1 1	1.16 1.16									1 1	1.16 1.16
県西 小田原市 南足柄市 中井町 大井町 松田町 山北町 開成町 箱根町 真鶴町 湯河原町												

資料：県水源環境保全課調べによる。

第37表 森林法に基づく開発許可の件数・面積

利用目的別 市町村名	宅地の造成		農用地の造成		採石等		産業廃棄物 埋立		その他		計	
	件数	面積	件数	面積	件数	面積	件数	面積	件数	面積	件数	面積
県 計	ha		ha		ha		ha		ha		ha	
平成6年度	2	6.3	-	-	1	1.3	-	-	12	40.1	15	47.7
7年度	1	1.9	-	-	1	3.0	-	-	7	21.4	9	26.3
8年度	2	10.7	-	-	1	6.4	1	1.2	8	28.1	12	46.4
9年度	1	1.8	-	-	1	4.7	-	-	3	6.2	5	12.7
10年度	1	5.2	-	-	-	-	-	-	5	17.5	6	22.7
11年度	-	-	-	-	-	-	-	-	2	6.1	2	6.1
12年度	1	19.6	-	-	-	-	-	-	2	6.7	3	26.3
13年度	4	14.9	1	1.4	-	-	-	-	5	11.1	10	27.4
14年度	2	53.9	-	-	-	-	1	8.7	2	6.2	5	68.8
15年度	-	-	-	-	-	-	-	-	1	2.1	1	2.1
16年度	1	2.4	-	-	-	-	-	-	2	9.5	3	11.9
17年度	1	1.4	-	-	-	-	-	-	1	1.9	2	3.3
18年度	1	2.5	-	-	-	-	-	-	-	-	1	2.5
19年度	-	-	-	-	-	-	-	-	1	3.5	1	3.5
20年度	-	-	-	-	-	-	-	-	-	-	-	-
21年度	2	4.4	-	-	-	-	-	-	1	1.4	3	5.8
22年度	-	-	-	-	-	-	-	-	1	1.6	1	1.6
23年度	-	-	1	2.5	1	1.3	-	-	-	-	2	3.8
24年度	3	10.6	-	-	-	-	1	1.9	-	-	4	12.5
25年度	3	28.5	-	-	-	-	-	-	1	4.1	4	32.6
26年度	1	8.4	-	-	-	-	-	-	4	5.0	5	13.4
27年度	1	1.2	-	-	-	-	-	-	6	39.9	7	41.1
横浜・川崎												
横浜市												
川崎市												
三浦半島	1	1.2									1	1.2
横須賀市	1	1.2									1	1.2
鎌倉市												
逗子市												
三浦市												
葉山町												
県 央												
相模原市												
厚木市												
大和市												
海老名市												
座間市												
綾瀬市												
愛川町												
清川村												

市町村名	利用目的別		宅地の造成		農用地の造成		採石等		産業廃棄物 埋立		その他		計	
	件数	面積	件数	面積	件数	面積	件数	面積	件数	面積	件数	面積	件数	面積
湘 南											2	15.8	2	15.8
平塚市														
藤沢市														
茅ヶ崎市														
秦野市											2	15.8	2	15.8
伊勢原市														
寒川町														
大磯町														
二宮町														
県 西											4	24.1	4	24.1
小田原市														
南足柄市														
中井町														
大井町														
松田町														
山北町											4	24.1	4	24.1
開成町														
箱根町														
真鶴町														
湯河原町														

資料：県水源環境保全課調べ（平成 27 年度実績）による。

注 1：森林法第 5 条に基づく地域森林計画の対象の民有林において、1 ha を超える開発行為をしようとする場合は、許可が必要になる。

注 2：宅地系は住宅用地、工場・事業場用地及び別荘地である。

- | |
|----------------------|
| 2 県土利用の現況及び推移 |
| (1) 総説 |
| (2) 都市地域等の状況 |
| (3) 農業地域の状況 |
| (4) 森林地域の状況 |
| (5) 自然公園地域の状況 |
| (6) 自然環境保全地域の状況 |
| (7) その他 |

(5) 自然公園地域の状況

第 38 表 自然公園区域面積

第 39 表 自然公園法及び神奈川県立自然公園条例に基づく許可
及び届出の件数・面積

(5) 自然公園地域の状況

第38表 自然公園区域面積

区分 市町村名	国立公園				国定公園			県立丹沢大山 自然公園	
	富士箱根伊豆国立公園（箱根地域）				丹沢大山国定公園				
	特別地域		普通 地域	計	特別地域		計	特別 地域	普通 地域
特別 保護地区	第1種－ 第3種	特別 保護地区			第1種－ 第3種				
県計	506	9,379	471	10,356	1,872	25,700	27,572	8,157	3,198
県央 厚木市 愛川町 清川村					441	4,299 871	4,740 871	1,516	2,045 227
湘南 秦野市 伊勢原市					92	5,057 92	5,149 3,938	249 194	240 96
県西 小田原市 南足柄市 松田町 山北町 箱根町 真鶴町 湯河原町	506	9,379	471	10,356	964	9,994	10,958	5,981	913
県北 相模原市					375	6,350	6,725	411	
					375	6,350	6,725	411	

資料：県自然環境保全課調べ（平成28年3月31日現在）による。

注1：国立公園は、我が国の風景を代表するに足りる傑出した自然の風景地であって環境大臣が自然公園法第5条第1項の規定により指定したものである。

注2：国定公園は、国立公園に準ずる優れた自然の風景地であって環境大臣が自然公園法第5条第2項の規定により指定したものである。

注3：県立自然公園は、優れた自然の風景地であって県が自然公園法第72条、神奈川県立自然公園条例第3条の規定により指定したものである。

(参考)

種別	名称	区域
国立公園	富士箱根伊豆国立公園	箱根町、小田原市、南足柄市、湯河原町の各一部
国定公園	丹沢大山国定公園	相模原市、秦野市、厚木市、伊勢原市、松田町、山北町、清川村の各一部
県立自然公園	県立丹沢大山自然公園	相模原市、秦野市、厚木市、伊勢原市、山北町、愛川町、清川村の各一部
	県立真鶴半島自然公園	真鶴町の一部
	県立奥湯河原自然公園	湯河原町の一部
	県立陣馬相模湖自然公園	相模原市の一部

県立自然公園								計	総計
県立真鶴半島自然公園		県立奥湯河原自然公園		県立陣馬相模湖自然公園		小計			
特別地域	普通地域	特別地域	普通地域	特別地域	普通地域	特別地域	普通地域		
48	90	1,719	213	2,748	1,037	12,672	4,538	17,210	55,138
						1,516	2,045	3,561	8,301
							227	227	1,098
						8		8	8
						1,508	1,818	3,326	7,195
						249	240	489	5,638
						194	96	290	4,228
						55	144	199	1,410
48	90	1,719	213			7,748	1,216	8,964	30,278
									763
									86
									1,230
						5,981	913	6,894	16,622
									9,246
48	90					48	90	138	138
		1,719	213			1,719	213	1,932	2,193
				2,748	1,037	3,159	1,037	4,196	10,921
				2,748	1,037	3,159	1,037	4,196	10,921

第 39 表 自然公園法及び神奈川県立自然公園条例に基づく許可及び届出の件数・面積

市町村名	計		地 域			
			特別地域（許可）		普通地域（届出）	
	件数	面積	件数	面積	件数	面積
県 計	件	ha	件	ha	件	ha
県 計	27	5.7085	27	5.7085		
県 央 厚木市 愛川町 清川村						
湘 南 秦野市 伊勢原市	3	0.1731	3	0.1731		
	1	0.0973	1	0.0973		
	2	0.0758	2	0.0758		
県 西 小田原市 南足柄市 松田町 山北町 箱根町 真鶴町 湯河原町	24	5.5354	24	5.5354		
	24	5.5354	24	5.5354		
県 北 相模原市						

資料：県自然環境保全センター、環境省関東地方環境事務所箱根自然環境事務所調べ（平成 27 年度）。

備考：動植物の採取、建築物の色彩の変更等土地利用転換に関係ないものは除外した。

利 用 目 的									
住宅用地		別荘地		農用地造成		レジャー施設		その 他	
件数	面積	件数	面積	件数	面積	件数	面積	件数	面積
件	ha	件	ha	件	ha	件	ha	件	ha
5	0.5945	19	4.9409					3	0.1731
								3	0.1731
								1	0.0973
								2	0.0758
5	0.5945	19	4.9409						
5	0.5945	19	4.9409						

- 2 県土利用の現況及び推移
- (1) 総説
 - (2) 都市地域等の状況
 - (3) 農業地域の状況
 - (4) 森林地域の状況
 - (5) 自然公園地域の状況
 - (6) **自然環境保全地域の状況**
 - (7) その他

(6) 自然環境保全地域の状況

第 40 表 自然環境保全地域指定面積の推移

第 41 表 自然環境保全条例に基づく許可及び届出の件数・面積

(6) 自然環境保全地域の状況

第40表 自然環境保全地域指定面積の推移

市町名	地域名	51.11.26 以前	58.12.16 解除及 び縮小	1. 3.31 指定	2. 3.31 指定	3. 3.30 指定	4. 3.31 指定	5. 3.31 指定	6. 3.31 指定	7. 3.31 指定	8. 3.29 指定	9. 3.31 指定	9. 4.1 除外及 び地積 更正
三 浦 半 島		65.0											
横須賀市	田浦大作	4.9											
鎌倉市	今泉北	17.9											
逗子市	披露山・大崎 神武寺	17.0											
三浦市	長浜 三戸 油壺	13.5 6.0 5.7											
湘 南		317.5		10.0								0.4	
平塚市	平塚高麗山	5.9											
藤沢市	寒川社 皇子大神 宇都母知神社	1.1 1.7 1.5										0.4	
茅ヶ崎市	上赤羽根 中赤羽根 甘沼	2.0 3.7 2.8											
秦野市	三廻部浅間山 菩提向山 田原・蓑毛	47.1 28.7 91.3											
伊勢原市	大山・日向	43.9		10.0									
寒川町	越山 寒川神社	6.7 4.4											
大磯町	大磯高麗山 鷹取山 神揃山	70.1 0.8 0.4											
二宮町	山王山 川匂神社	3.1 2.3											
西 湘		1,568.4											
小田原市	片浦・早川 久野	356.0 736.6											
真鶴町	真鶴	96.7											
湯河原町	吉浜	379.1											
足 柄 上		6,698.8			147.9	50.6				12.3			
南足柄市	矢倉岳神明岳	3,678.9								12.3			
中井町	比奈窪 松本下 松本上 鴨沢 五所/宮八幡神社 久所・木舟 厳島神社	1.5 3.8 13.2 27.3 2.0 2.2 2.3											
大井町	了義寺 篠窪 三島神社	1.1 21.3 0.5											
松田町	寄	437.7			147.9	50.6							
山北町	山北・共和 谷ヶ・平山 塩沢	1,480.0 797.0 230.0											

(単位：ha)

10. 3. 31	11. 3. 31	12. 3. 31	16. 1. 6	19. 3. 6	22. 3. 23	計	市町計
指定	指定	指定	指定	縮小	指定		
16.9	1.1			△17.9		65.1	
						4.9	横須賀市 4.9
				△17.9		0	鎌倉市 0
16.9	1.1					17.0	逗子市 35.0
						18.0	
						13.5	三浦市 25.2
						6.0	
						5.7	
						327.9	
						5.9	平塚市 5.9
						1.5	
						1.7	藤沢市 4.7
						1.5	
						2.0	
						3.7	茅ヶ崎市 8.5
						2.8	
						47.1	秦野市 167.1
						28.7	
						91.3	
						53.9	伊勢原市 53.9
						6.7	
						4.4	寒川町 11.1
						70.1	
						0.8	大磯町 71.3
						0.4	
						3.1	二宮町 5.4
						2.3	
						1,568.4	
						356.0	小田原市 1092.6
						736.6	
						96.7	真鶴町 96.7
						379.1	湯河原町 379.1
					38.4	6,948.0	
						3,691.2	南足柄市 3,691.2
						1.5	
						3.8	
						13.2	中井町 52.3
						27.3	
						2.0	
						2.2	
						2.3	
						1.1	
						21.3	大井町 22.9
						0.5	
						636.2	松田町 636.2
						1,480.0	
					38.4	835.4	山北町 2,545.4
						230.0	

市町名	地域名	51.11.26 以前	58.12.16 解除及び 縮小	1. 3.31 指定	2. 3.31 指定	3. 3.30 指定	4. 3.31 指定	5. 3.31 指定	6. 3.31 指定	7. 3.31 指定	8. 3.29 指定	9. 3.31 指定	9. 4.1 除外及 び地積 更正
県 央		991.3											△4.8
厚木市	飯山	10.7											
	西山	75.6											
座間市	栗原第二水	1.8											0.3
愛川町	三増峠	57.6											△5.1
	向山	68.9											
	仏果山	336.9											
	経ヶ岳	417.2											
	八菅山	22.6											
県 北		1,608.80	△425.3				12.8	113.2 (16.6)		11.4	8.4	5.1	
相模原市		1,608.80	△425.3				12.8	113.2 (16.6)		11.4	8.4	5.1	
(相模原市内訳)													
旧城山町	城山	2.6											
	城山湖	86.1											
	小倉山	137.5											
旧津久井町	茨菰山	87.2											
	志田山	247.1											
	仙洞寺山	98.1											
	城山	44.2											
	青野原									11.4	8.4	5.1	
旧相模湖町	谷山	86.0	△86.0										
	寸沢						12.8						
旧藤野町	日連	43.8	△43.7										
	名倉	66.3											
	小淵	21.8											
	吉野	91.6	△90.2										
	沢井	67.2	△65.4										
	佐野川	181.0	△140.0										
	藤野上	29.8											
	牧馬	138.6											
	網子	49.6											
	奥牧野	130.3											
	石砂山							113.2 (16.6)					
計		11,249.80	△425.3	10.0	147.9	50.6	12.8	113.2 (16.6)	12.3	11.4	8.4	5.5	△4.8
		27市町 指定68	2町 解除1 縮小4	1市 拡大1	1町 拡大1	1町 拡大1	1町 指定	1町 指定1	1市 拡大1	1町 指定1	1町 拡大1	1市1町 拡大2	1市1町 拡大1 縮小1
累 計		11,249.8	10,824.5	10,834.5	10,982.4	11,033.0	11,045.8	11,159.0 (16.6)	11,171.3 (16.6)	11,182.7 (16.6)	11,191.1 (16.6)	11,196.6 (16.6)	11,191.8 (16.6)

資料：県自然環境保全課調べ（平成28年3月31日現在）による。

備考：自然環境保全地域とは、当該地域の自然環境を保全することが特に必要なものについて、自然環境保全条例により指定したものである。（ ）内は特別地区。

(単位：ha)

10.3.31	11.3.31	12.3.31	16.1.6	19.3.6	22.3.23	計	市町計
指定	指定	指定	指定	縮小	指定		
						986.5	
						10.7 75.6	厚木市 86.3
						2.1	座間市 2.1
						57.6 68.9 331.8 417.2 22.6	愛川町 898.1
1.5		4.6	0 (16.9)			1,340.5 (33.5)	
1.5		4.6	0 (16.9)			1,340.5 (33.5)	相模原市 1340.5
							(相模原市内訳)
						2.6 86.1 137.5	旧城山町 226.2
						87.2 247.1 98.1 44.2 24.9	旧津久井町 501.5
						0 12.8	旧相模湖町 12.8
						0.1 66.3 21.8 1.4 1.8 41.0 29.8 138.6 49.6 130.3 119.3 (33.5)	旧藤野町 600.0 (33.5)
1.5		4.6	(16.9)				
18.4	1.1	4.6	(16.9)	△17.9	38.4	11,236.4 (33.5)	
1市1町 指定1 拡大1	1市 拡大1	1町 拡大1	(1町) 特別地区拡大1	1市 解除1	1町 拡大1	23市町 70か所	
11,210.2 (16.6)	11,211.3 (16.6)	11,215.9 (16.6)	11,215.9 (33.5)	11,198.0 (33.5)	11,236.4 (33.5)	11,236.4 (33.5)	

第41表 自然環境保全条例に基づく許可及び届出の件数・面積

区分 市町村名	計		許可又は届出			
	件数	面積 ha	許可		届出	
			件数	面積 ha	件数	面積 ha
県計	2	0.1265			2	0.1265
三浦半島 横須賀市 逗子市 三浦市						
県央 相模原市 厚木市 座間市 愛川町						
湘南 平塚市 藤沢市 茅ヶ崎市 秦野市 伊勢原市 寒川町 大磯町 二宮町						
県西 小田原市 南足柄市 中井町 大井町 松田町 山北町 真鶴町 湯河原町	2	0.1265			2	0.1265
	1	0.0005			1	0.0005
	1	0.1260			1	0.1260

資料：県自然環境保全課調べ（平成27年度）による。

備考：動植物の採取等土地利用転換に関係ないものは除外した。

利 用 目 的 別							
住宅用地		農用地造成		レジャー施設		そ の 他	
件数	面積	件数	面積	件数	面積	件数	面積
	ha		ha		ha		ha
						2	0.1265
						2	0.1265
						1	0.0005
						1	0.1260

2 県土利用の現況及び推移

- (1) 総説
- (2) 都市地域等の状況
- (3) 農業地域の状況
- (4) 森林地域の状況
- (5) 自然公園地域の状況
- (6) 自然環境保全地域の状況
- (7) **その他**

(7) その他

第 42 表 河川延長及び流域面積

①一級河川

②二級河川

③準用河川

第 43 表 海岸保全区域の状況

第 44 表 県下ダム一覧

第 45 表 米軍提供施設面積

第 46 表 米軍提供施設返還後の利用状況(昭和 50 年以降)

第 47 表 埋蔵文化財(遺跡数)及び史跡・名勝・天然記念物の件数

(7) その他

第42表 河川延長及び流域面積

①一級河川

水系名	河川名	一級河川延長 (m)	流域面積		
			県内 (Km ²)	県外 (Km ²)	
多摩川	多摩川	28,360	68.22	947.85	
	平瀬川	8,000	27.05		
	平瀬川支川	2,330	3.07		
	二ヶ領本川	5,900	14.60		
	五反田川	1,480	8.00		
	三沢川	2,400	3.48		
	計	48,470			
鶴見川	鶴見川	31,970	184.40	50.10	
	矢上川	7,845	36.40		
	有馬川	235	5.30		
	早淵川	9,770	27.80		
	鳥山川	4,180	8.00		
	砂田川	1,470	3.48		
	大熊川	2,840	12.70		
	鴨居川	100	1.50		
	恩田川	7,600	29.43		18.20
	梅田川	2,200	3.86		
	麻生川	1,700	8.16		6.32
	真光寺川	150	0.12		4.38
	計	70,060			
	相模川	相模川	55,600		672.97
小出川		11,250	34.74		
千の川		1,700	7.73		
目久尻川		19,850	34.27		
永池川		5,840	12.30		
玉川		8,000	38.30		
細田川		950	2.40		
小鮎川		13,750	50.01		
荻野川		8,850	18.77		
中津川		30,200	143.42		
早戸川		7,450	39.97		
川弟川		3,300	5.53		
鳩川		14,250	54.21		
鳩川分水路		230			
鳩川隧道分水路		260			
道保川		2,400	7.30		
串川		12,100	26.75		
道志川		21,700	66.78	80.36	
秋山川		7,000	15.87	48.99	
金山川		500	0.06	6.20	
海老名分水路	320				
計	225,500				
合	計 3水系 39河川	344,030m			

②二級河川

水系名	河川名	二級河川延長 (m)	流域面積	
			県内(Km ²)	県外(Km ²)
帷子川	帷子川	17,340	57.90	
	帷子川分水路	6,610		
	石崎川	1,600		
	新田間川	2,200		
	幸川	300		
	今井川	5,590		
	中堀川	850		
	計	34,490		
大岡川	大岡川	10,540	35.59	
	中村川	3,000		
	堀割川	2,700		
	堀川	900		
	日野川	1,900		
	大岡川分水路	3,640		
	計	22,680		
宮川	宮川	2,040	7.98	
	計	2,040		
侍従川	侍従川	2,620	5.27	
	計	2,620		
鷹取川	鷹取川	570	2.30	
	計	570		
平作川	平作川	7,070	26.08	
	計	7,070		
松越川	松越川	1,550	11.92	
	竹川	1,940		
	計	3,490		
下山川	下山川	2,000	10.37	
	計	2,000		
森戸川	森戸川	2,000	7.70	
	計	2,000		
田越川	田越川	3,000	13.14	
	計	3,000		
滑川	滑川	2,000	11.87	
	計	2,000		
神戸川	神戸川	1,300	2.50	
	計	1,300		

水系名	河川名	二級河川延長 (m)	流域面積	
			県内(Km ²)	県外(Km ²)
境川	境川	52,140	191.95	18.74
	柏尾川	11,120	83.78	
	平戸永谷川	4,900	15.54	
	狛川	7,180	13.88	
	阿久和川	5,510	14.00	
	名瀬川	2,210	3.03	
	宇田川	3,830	11.86	
	和泉川	9,510	11.46	
	小松川	1,210	1.82	
	本沢	2,100	0.88	
	舞岡川	1,640	4.29	
	計		101,350	
引地川	引地川	16,850	66.91	
	蔘川	5,100	18.22	
	計	21,950		
金目川	金目川	19,500	177.25	
	河内川	2,500	5.77	
	鈴川	14,720	89.12	
	渋田川	11,250	48.68	
	歌川	5,500	9.91	
	板戸川	1,930	2.24	
	大根川	4,230	15.20	
	善波川	1,480	4.74	
	座禅川	3,200	6.77	
	室川	5,000	24.42	
	水無川	7,500	17.69	
	葛葉川	6,220	15.76	
	渋田川分水路	320		
計		83,350		
葛川	葛川	5,660	29.80	
	不動川	4,230	14.10	
	計	9,890		
中村川	中村川	9,000	29.47	
	藤沢川	2,440	5.09	
	計	11,440		
森戸川	森戸川	3,750	24.50	
	計	3,750		

水系名	河川名	二級河川延長 (m)	流域面積	
			県内(Km ²)	県外(Km ²)
酒 匂 川	酒匂川	27,190	387.64	194.36
	狩川	13,640	70.57	
	仙了川	5,670	4.85	
	要定川	5,850	5.75	
	洞川	4,500	6.44	
	川音川	3,300	53.25	
	四十八瀬川	7,850	16.72	
	中津川	9,100	31.44	
	虫沢川	1,580	5.94	
	尺里川	2,650	9.80	
	滝沢川	710	3.50	
	内川	7,550	13.40	
	皆瀬川	5,850	14.30	
	河内川	18,080	173.23	
	玄倉川	11,500	43.30	
	世附川	7,800	62.00	
	大又沢	5,800	23.00	
	水ノ木沢	1,700	20.40	
計		140,320		
山 王 川	山王川	4,050	27.19	
	計	4,050		
早 川	早川	20,650	80.59	
	芦の湖	周囲長 21,100	26.77	
	須雲川	3,970	22.54	
	計	45,720		
新 崎 川	新崎川	4,230	15.64	
	計	4,230		
千 歳 川	千歳川	3,200	18.31	11.37
	藤木川	2,500	11.40	
	アゲジ沢	670	4.00	
	計	6,370		
合 計	23 水系 80 河川 1 湖	515,680m		

	総 計	河川延長(m)
一級河川・二級河川	26 水系 119 河川 1 湖	859,710m

③準用河川

水系名	河川名	準用河川延長 (m)	流域面積 (Km ²)	
多摩川	五反田川	3,275	6.45	
	三沢川	1,380	3.43	
	二ヶ領用水宿河原線	2,200	0.62	
	二ヶ領本川上河原線	1,200	1.36	
	鶴見川	有馬川	3,635	5.26
		矢上川	2,480	6.63
		麻生川	2,905	9.72
		片平川	2,355	3.41
	真福寺川	1,045	2.70	
川崎市計 9 河川				
鶴見川	黒須田川	2,820	3.41	
	岩川	1,980	4.36	
	奈良川	3,470	6.51	
	早淵川	1,020	5.26	
	布川	780	2.45	
	大岡川	大岡川	3,500	4.04
		日野川	970	5.42
	境川	相沢川	2,158	4.30
		川上川	1,470	4.24
		舞岡川	510	1.93
	入江川	芹谷川	800	2.42
		入江川	2,390	6.40
		〃 第1派川	1,100	
		〃 第2派川	2,400	
		〃 第1小派川	330	
		〃 第2小派川	300	
〃 第3小派川		450		
〃 第4小派川		510		
〃 小派常盤川	620			
滝の川	滝の川	1,160	9.94	
	帷子川	800	2.23	
	くぬぎ台川	1,190	3.04	
	矢指川	540	4.53	
横浜市計 23 河川				
松越川	松越川	1,580	1.44	
	竹川	1,430	2.07	
	小田和川	2,300	2.45	
	荻野川	1,910	2.26	
野比川	野比川	2,280	2.90	
長沢川	長沢川	1,580	3.07	
津久井川	津久井川	2,055	2.95	
川間川	川間川	390	3.63	
前田川	前田川	1,120	3.78	
横須賀市計 9 河川				

水系名	河川名	準用河川延長 (m)	流域面積 (Km ²)
狭塚川	狭塚川	2,880	2.38
三浦市計 1 河川			
田越川	田越川	1,120	3.90
	池子川	1,860	3.60
逗子市計 2 河川			
神戸川	神戸川	1,100	1.47
境川	新川	2,350	3.10
	小袋谷川	2,100	3.81
	砂押川	3,840	3.71
	砂押川左支川	110	
鎌倉市計 5 河川			
境川	滝川	1,925	3.98
	滝川分水路	978	3.98
	白旗川	2,300	5.12
引地川	不動川	889	2.06
	一色川	1,900	5.45
相模川	打戻川	2,250	2.28
藤沢市計 6 河川			
相模川	千の川	1,700	6.60
	松尾川	540	2.25
	駒寄川	1,120	4.76
茅ヶ崎市計 3 河川			
金目川	高根川	480	2.01
	河内川	800	1.30
	三笠川	1,390	1.13
平塚市計 3 河川			
相模川	恩曾川	7,200	12.49
	山際川	2,000	4.21
	善明川	2,400	1.90
厚木市計 3 河川			
相模川	八瀬川	5,000	5.22
	鳩川	6,100	9.71
	姥川	6,500	10.85
相模原市計 3 河川			
引地川	引地川	4,460	11.80
大和市計 1 河川			
引地川	比留川	6,400	5.93
綾瀬市計 1 河川			
金目川	栗原川	3,293	2.62
	善波川	806	0.92
伊勢原市計 2 河川			
血洗川	血洗川	1,600	2.40
金目川	小桜川	160	2.02
大磯町計 2 河川			
金目川	室川	2,800	2.59
秦野市計 1 河川			

水系名	河川名	準用河川延長 (m)	流域面積 (Km ²)
葛川	葛川	906	8.30
二宮町計		1 河川	
酒匂川	金瀬川	1,650	3.84
	下菊川	3,250	2.60
森戸川	山岸川	800	0.83
	剣沢川	2,050	3.06
	小八幡川	2,900	15.80
	関口川	2,300	2.75
早川	吾性沢	750	0.80
	宮沢川	700	0.73
	万松院川	2,000	1.28
	山谷川	480	0.33
山王川	坊所川	3,600	6.97
	久野川	4,100	19.04
中村川	舟子川	1,700	1.36
	明沢川	2,150	1.44
白糸川	白糸川	1,250	7.65
	萩ノ尾川	600	3.06
塔台川	塔台川	2,600	2.85
	清水川	350	0.59
堀切沢	堀切沢	600	0.74
よもぎ沢	よもぎ沢	600	0.64
清水川	清水川	1,600	3.57
水無川	水無川	400	1.15
玉川	玉川	1,200	4.01
唐沢川	唐沢川	500	0.26
新川	新川	210	1.87
小田原市計		25 河川	
酒匂川	貝沢川	1,120	2.30
南足柄市計		1 河川	
音無川	音無川	456	2.00
湯河原町計		1 河川	
相模川	駒寄川 (分水)	38	
寒川町計		1 河川	
合計	103 河川	187,599m	

資料：県河川課調べ（平成 28 年 4 月 1 日現在）による。

第43表 海岸保全区域の状況

海岸名	区域延長	保全施設	指定年月日	海岸名	区域延長	保全施設	指定年月日
湯河原	m 1,954	m 2,825	昭 34.04.09 昭 43.12.17	片瀬漁港	m 142	m 0	昭 35.03.22
真鶴 (真鶴港)	850	920	昭 35.01.29 平 07.12.01	小田原漁港	3,900	5,855	昭 35.04.01 平 04.09.08
小田原	6,818	7,604	昭 35.03.22 平 02.03.31	茅ヶ崎漁港	578	124	昭 36.06.16
二宮	2,333	2,433	昭 35.03.22	小坪漁港	1,051	953	昭 36.06.16
大磯	4,637	4,712	昭 35.03.22	久留和漁港	656	665	昭 35.04.01 平 13.08.28
大磯 (大磯港)	652	600	昭 35.01.29	秋谷漁港	1,069	335	昭 35.04.01
平塚	3,033	1,361	昭 35.03.22 昭 44.12.23	佐島漁港	4,663	1,354	昭 34.05.19
茅ヶ崎	4,793	2,612	昭 35.03.22 昭 38.09.20 昭 44.12.23	長井漁港	3,235	1,987	昭 35.04.01 平 18.03.24
藤沢	5,239	2,368	昭 35.03.22 昭 44.12.23	三崎漁港	15,489	3,042	昭 36.08.01 昭 42.01.27 昭 44.07.16 平 03.11.15
藤沢 (湘南港)	1,586	1,215	昭 35.03.22 昭 44.12.16	北下浦漁港	3,880	3,434	昭 35.04.01 平 17.06.21 平 19.04.17 平 20.07.08 平 23.02.01
鎌倉	5,931	6,660	昭 34.04.09 昭 40.11.12	腰越漁港	1,028	339	昭 52.01.14 平 26.04.04
逗子	1,507	2,228	昭 34.04.09 昭 40.11.12	間口漁港	805	714	昭 46.05.25
葉山 (葉山港)	257	95	昭 34.04.09	二宮漁港	280	70	昭 35.03.22
葉山	2,976	3,737	昭 34.04.09 平 25.09.06	初声漁港	555	0	昭 34.04.09
横須賀	3,784	3,036	昭 34.04.09	真名瀬漁港	277	277	平 25.09.06
横須賀三浦	1,766	260	昭 34.04.09	小 計	37,608m	19,149m	
三浦	4,876	3,100	昭 34.04.09 平 20.05.27	横須賀港	26,433	19,515	昭 35.03.29 昭 37.09.18 平 08.11.29 平 10.04.28 平 14.07.16 平 20.08.22 平 28.03.22
小 計	52,992m	45,766m		川崎港	13,515	13,515	昭 37.08.21
				小 計	39,948m	33,030m	
				計	130,548m	97,945m	

資料：県砂防海岸課調べ（平成 28 年 3 月末現在）による。漁港については県水産課調べ。

注：海岸保全区域とは、海岸法第 3 条に規定する区域であり、（海岸）保全施設とは、同法第 2 条で規定する堤防、突堤、護岸、胸壁、離岸堤等をいう。

第44表 県下ダム一覧

名 称	所 在	湛水面積	完 成 年	目 的
相 模 ダ ム	相模原市	326.0 ha	昭和 22 年	W. I. P
沼 本 ダ ム	〃	35.0 ha	昭和 18 年	W. I. P
道 志 ダ ム	〃	14.0 ha	昭和 30 年	P
城 山 ダ ム	〃	247.0 ha	昭和 40 年	F. W. I. P
本 沢 ダ ム	〃	21.0 ha	昭和 40 年	P
三 保 ダ ム	足柄上郡山北町	218.0 ha	昭和 53 年	F. W. P
玄 倉 ダ ム	〃	1.1 ha	昭和 33 年	P
熊 木 ダ ム	〃	1.6 ha	昭和 35 年	P
大 又 沢 ダ ム	〃	1.6 ha	大正 6 年	P
宮 ヶ 瀬 ダ ム	相模原市	460.0 ha	平成 13 年	F. W. P. N
	愛甲郡愛川町			
	〃 清川村			

資料：県河川課調べ（平成 29 年 1 月現在）による。

目的：A…かんがい用水 W…水道用水 I…工業用水 P…発電 F…洪水調節
N…流水の正常な機能の維持

第45表 米軍提供施設面積

所在市名	施設名	軍名	土地面積 ㎡
横浜市	根岸住宅地区	海	429,259
横浜市	横浜ノースドック	陸	523,483
横浜市	鶴見貯油施設	海	183,784
横須賀市	吾妻倉庫地区	海	802,255
横須賀市	横須賀海軍施設	海	2,363,263
横須賀市	浦郷倉庫地区	海	194,304
横須賀市	長坂小銃射撃場	海	96,631
逗子市 横浜市	池子住宅地区及び海軍補助施設	海	2,884,341
相模原市	相模総合補給廠	陸	1,967,399
相模原市	相模原住宅地区	陸	593,419
相模原市 座間市	キャンプ座間	陸	2,292,266
綾瀬市 大和市 海老名市	厚木海軍飛行場	海	5,068,795
計	12 施設		17,399,200 ㎡

資料：県基地対策課調べ（平成28年3月31日現在）による。

注1：長坂小銃射撃場については、自衛隊が管理・使用し、米軍は年間の一定期間のみの使用となっている。

注2：土地面積は四捨五入により、計は一致しないことがある。

注3：このほか、横浜ノースドックでは、鉄道用軌道用地として、約70㎡の土地が使用されている。

第46表 米軍提供施設返還後の利用状況（昭和50年以降）

所在地	施設名	土地面積	返還年月日	跡地利用の現況
		m ²		
横浜市神奈川区金港町	横浜ベーカリー	約 6,200	S52. 9. 9	所有者に返還
〃 神奈川区亀住町ほか	神奈川ミルクプラント	約 10,000	H12. 3. 31	保育所、公園等
〃 中区横浜公園	横浜チャペルセンター	約 8,900	S53. 6. 19	横浜公園(S52. 8. 17 一部返還)
〃 中区本牧町ほか	横浜海浜住宅地区	約 705,000	S57. 3. 31	商業施設、住宅、下水処理場等
〃 中区新山下町ほか	新山下住宅地区	約 61,000	S57. 3. 31	市営住宅等
〃 中区新港町	横浜冷蔵倉庫	約 20,000	H 6. 4. 1	道路等
〃 金沢区富岡東ほか	富岡倉庫地区	約 29,000	H21. 5. 25	横浜市衛生研究所
〃 金沢区柴町ほか	小柴貯油施設	約 526,000	H17. 12. 14	都市公園（計画）
〃 泉区和泉町ほか	深谷通信所	約 774,000	H26. 6. 30	検討中
〃 旭区上川井町ほか	上瀬谷通信施設	約 2,422,000	H27. 6. 30	検討中
川崎市中原区木月	米陸軍出版センター	約 57,040	S50. 10. 6	県立高校、市立公園
横須賀市本町	海軍兵員クラブ	約 8,500	S58. 10. 28	商業施設
横須賀市長井町、 三浦市初声町	長井住宅地区	約 289,800	S60. 5. 31	長井海の手公園
相模原市南区上鶴間	米陸軍医療センター	約 197,437	S56. 4. 1	県立高校、住宅、文化施設
足柄下郡 湯河原町 箱根町	大観山通信施設	約 9,200	H 5. 8. 31	民有地は所有者に返還 県有地は県有林

資料：県基地対策課調べ（平成 28 年 12 月現在）による。

注 1：土地面積は、最終返還時の面積。閣議決定資料による。

注 2：長井住宅地区の土地面積約 289,800m²は一部返還面積で、残部（約 4,000m²）は横須賀海軍施設に統合。

第47表 埋蔵文化財(遺跡数)及び史跡・名勝・天然記念物の件数

市町村名	埋蔵文化財 包蔵地数	記 念 物								
		史 跡		天然記念物		名 勝		史跡・名勝		名勝天然 記念物
		国指定	県指定	国指定	県指定	国指定	県指定	国指定	県指定	県指定
県 計	7,992	60 (4)	24	7	62 (1)	3	1	2	1	1
横 浜 ・ 川 崎	3,023	5 (1)	7		9	2				
横 浜 市	2,411	4 (1)	3		7	2				
川 崎 市	612	1	4		2					
三 浦 半 島	1,353	36 (3)	5	1	10	1		2		1
横 須 賀 市	478	3	2		5					1
鎌 倉 市	467	30 (1)	2			1		2		
逗 子 市	144	2 (1)			2					
三 浦 市	221	1	1	1	3					
葉 山 町	43	(1)								
県 央	1,390	8	2		13					
相 模 原 市	531	4			5					
厚 木 市	273				2					
大 和 市	157				1					
海 老 名 市	89	3	1		2					
座 間 市	72									
綾 瀬 市	153	1	1							
愛 川 町	64				1					
清 川 村	51				2					
湘 南	1,647	5	6	1	12				1	
平 塚 市	299	1								
藤 沢 市	363	1							1	
茅 ヶ 崎 市	216	2	1	1	3					
秦 野 市	213		1		1					
伊 勢 原 市	232	1			4					
寒 川 町	79									
大 磯 町	175		4		3					
二 宮 町	70				1					
県 西	579	6	4	5	18 (1)		1			
小 田 原 市	280	3	1	1	4					
南 足 柄 市	100				2					
中 井 町	56				1					
大 井 町	17									
松 田 町	27									
山 北 町	24		1	1	6		1			
開 成 町	5									
箱 根 町	29	3		1	3					
真 鶴 町	16				2					
湯 河 原 町	25		2	2	(1)					

資料：県教育局文化遺産課調べ(平成28年3月31日現在)による。

注：行政区画がまたがっている国指定史跡の朝夷奈切通(横浜市・鎌倉市)及び和賀江嶋(鎌倉市・逗子市)についてはそれぞれ鎌倉市に、同じく名越切通(逗子市・鎌倉市)及び長柄桜山古墳群(逗子市・葉山町)についてはそれぞれ逗子市に、また、県指定天然記念物の真鶴半島沿岸に生息するウメボシイソギンチャクとサンゴイソギンチャク(真鶴町・湯河原町)については真鶴町にそれぞれ含め、横浜市・鎌倉市・逗子市・葉山町・湯河原町については()内に外数で表示した。

3 土地の所有状況及び移動状況

(1) **土地の所有状況**

(2) 土地の移動状況

3 土地の所有状況及び移動状況

(1) 土地の所有状況

第 48 表 固定資産税に係る土地の納税義務者

第 49 表 固定資産税が免税点以上の土地の面積

第 50 表 遊休土地実態調査結果

3 土地の所有状況及び移動状況

(1) 土地の所有状況

第48表 固定資産税に係る土地の納税義務者

(単位 人)

市町村名	納税義務者数	市町村名	納税義務者数
県 計	1,847,770	湘 南	319,890
横 浜 ・ 川 崎	844,135	平 塚 市	63,896
横 浜 市	644,610	藤 沢 市	88,425
川 崎 市	199,525	茅ヶ崎 市	59,561
三 浦 半 島	200,266	秦 野 市	46,415
横 須 賀 市	104,768	伊 勢 原 市	27,013
鎌 倉 市	49,299	寒 川 町	12,768
逗 子 市	17,263	大 磯 町	11,993
三 浦 市	15,355	二 宮 町	9,819
葉 山 町	13,581	県 西	112,313
県 央	371,166	小 田 原 市	53,073
相 模 原 市	171,882	南 足 柄 市	13,630
厚 木 市	55,385	中 井 町	4,469
大 和 市	45,511	大 井 町	5,758
海 老 名 市	29,044	松 田 町	4,525
座 間 市	28,855	山 北 町	4,694
綾 瀬 市	24,374	開 成 町	4,843
愛 川 町	14,552	箱 根 町	7,635
清 川 村	1,563	真 鶴 町	3,827
		湯 河 原 町	9,859

資料：平成28年度 総務省「固定資産の価格等の概要調書」（平成28年1月1日現在）による。

第49表 固定資産税が免税点以上の土地の面積

(単位 m²)

市区町村名	面 積	市区町村名	面 積
県 計	1,190,142,272	湘 南	217,733,432
横 浜 ・ 川 崎	358,450,944	平 塚 市	45,006,195
横 浜 市	269,222,339	藤 沢 市	45,797,662
川 崎 市	89,228,605	茅ヶ崎 市	24,205,482
三 浦 半 島	113,505,636	秦 野 市	46,331,506
横 須 賀 市	55,083,169	伊 勢 原 市	29,666,710
鎌 倉 市	21,401,614	寒 川 町	8,890,578
逗 子 市	6,656,114	大 磯 町	11,939,752
三 浦 市	21,161,921	二 宮 町	5,895,547
葉 山 町	9,202,818	県 西	214,083,501
県 央	286,368,759	小 田 原 市	62,572,156
相 模 原 市	138,559,207	南 足 柄 市	29,398,561
厚 木 市	55,170,791	中 井 町	15,100,377
大 和 市	17,710,183	大 井 町	10,165,724
海 老 名 市	16,684,432	松 田 町	9,507,704
座 間 市	11,517,288	山 北 町	33,718,455
綾 瀬 市	12,334,759	開 成 町	3,969,399
愛 川 町	20,196,304	箱 根 町	27,918,528
清 川 村	14,195,795	真 鶴 町	2,688,999
		湯 河 原 町	19,043,598

資料：平成28年度 総務省「固定資産の価格等の概要調書」（平成28年1月1日現在）による。

第 50 表 遊休土地実態調査結果

(単位：件、千 m²)

調査年度 (期間)	平成 25 年 (22. 1. 1～ 22. 12. 31)		平成 26 年 (23. 1. 1～ 23. 12. 31)		平成 27 年 (24. 1. 1～ 24. 12. 31)		平成 28 年 (25. 1. 1～ 25. 12. 31)		未利用地	
	面積	件数	件数	面積	件数	面積	件数	面積	件数	面積
神奈川県 (政令市を除く)	-	-	-	-	-	-	-	-	0	0
横浜市	143	872	162	823	161	962	144	965	0	0
川崎市	46	270	43	347	59	501	44	358	0	0
相模原市	-	-	-	-	-	-	-	-	0	0
県計	-	-	-	-	-	-	-	-	0	0

資料：県土地水資源対策課、横浜市都市整備局企画部企画課、川崎市財政局資産管理部資産運用課、相模原市企画財政局企画部土地利用調整課調べによる。

注 1：調査対象は、昭和 49 年 12 月 24 日以降取得された一団の土地（物理的に一体性を有し、一定規模以上の土地のうち、調査時点で取得後 2 年（平成 2 年 3 月 20 日以前に係る土地については 3 年）を経過したものとする。

注 2：調査年度の欄()内は、調査対象土地が取得された期間を示す。

未利用地とは 27 年度以前の調査において未利用地に認定され、平成 28 年度調査において未利用地のままであるものを含む。

注 3：未利用地認定の要件は、次のとおりである。

アその土地が、住宅の用、事業の用に供する施設の用途、その他通常と認められる用途のいずれにも供されていないと認められること。

イその土地が、その土地を含む近傍の土地における類似用途等について一般的又は標準的と認められる土地利用の形態又はその利用水準から比較して著しく劣ると認められること。

(判断基準：広大敷地、整備水準、使用頻度、管理状態)

注 4：神奈川県については平成 22 年度から利用現況調査（全数調査）は廃止。

(市町村において有効かつ適切な利用を特に促進する必要がある土地について、市町村からの申出に基づき、県が個別に調査を行い、遊休土地の認定について判断する方法に変更)

3 土地の所有状況及び移動状況

(1) 土地の所有状況

(2) **土地の移動状況**

(2) 土地の移動状況

第 51 表 国土利用計画法に係る事前確認の件数・面積

第 52 表 国土利用計画法に基づく届出の件数・面積

①地域別

②利用目的別

③現況地目別

(2) 土地の移動状況

第 51 表 国土利用計画法に係る事前確認の件数・面積

区 別 市町村名	7 号				8 号		
	件 数	区画数	面 積	一区画平均 敷地規模	件 数	区画数	面 積
			100 m ²	m ²			100 m ²
昭和 50 年	664	20,281	42,941	211	94	8,020	4,186
55 年	305	5,277	10,514	199	103	8,211	4,566
60 年	439	4,918	10,175	206	206	12,448	7,319
61 年	338	3,801	7,944	209	182	13,752	7,582
62 年	388	3,562	7,296	205	296	15,905	7,597
63 年	937	5,595	9,061	162	594	22,868	9,043
平成 元年	1,896	8,115	12,075	148	1,287	37,371	13,760
2 年	1,658	6,604	9,492	144	1,166	33,731	11,203
3 年	2,141	8,090	12,676	157	1,258	30,103	10,349
4 年	3,218	15,970	27,311	171	1,744	40,069	15,336
5 年	3,468	15,384	20,758	135	1,295	39,659	13,834
6 年	2,648	15,468	22,002	142	974	31,349	12,549
7 年	429	4,427	8,013	181	329	18,101	9,370
8 年	485	4,540	8,287	183	326	20,933	9,802
9 年	462	4,220	7,583	180	311	17,917	9,368
10 年	305	2,770	5,653	204	194	9,314	4,900

資料：県土地水資源対策課、横浜市都市整備局企画部企画課、川崎市財政局管財部土地審査課調べによる。

注 1：7号とは、住宅地分譲にかかわるものである。

注 2：8号とは、マンション分譲等にかかわるものである。

注 3：数字は、新規・再申請の合計数である。

注 4：集計数値は、は数処理のため一致しないものがある。

注 5：事前確認については、事後届出制となったことから、平成 10 年 8 月 31 日をもって終了した。

第 52 表 国土利用計画法に基づく届出の件数・面積

①地域別

区 別 市町村名	計		市街化区域		市街化調整区域		その他の 都市計画区域		都市計画区域 以外の区域	
	件数	面積	件数	面積	件数	面積	件数	面積	件数	面積
県 計	669	487.8	435	296.6	116	45.1	37	122.2	81	23.8
横 浜 ・ 川 崎	225	136.3	218	126.0	7	10.2	0	0.0	0	0.0
横 浜 市	170	84.9	166	79.7	4	5.1	0	0.0	0	0.0
川 崎 市	55	51.4	52	46.3	3	5.1	0	0.0	0	0.0
三 浦 半 島	51	32.8	46	28.6	5	4.1	0	0.0	0	0.0
横 須 賀 市	27	20.1	26	18.9	1	1.2	0	0.0	0	0.0
鎌 倉 市	11	5.7	9	4.5	2	1.2	0	0.0	0	0.0
逗 子 市	1	0.8	0	0.0	1	0.8	0	0.0	0	0.0
三 浦 市	8	4.7	7	3.8	1	1.0	0	0.0	0	0.0
葉 山 町	4	1.5	4	1.5	0	0.0	0	0.0	0	0.0
県 央	99	94.2	89	75.5	7	12.2	3	6.5	0	0.0
相 模 原 市	33	40.2	28	32.8	2	0.9	3	6.5	0	0.0
厚 木 市	13	21.1	10	14.6	3	6.5	0	0.0	0	0.0
大 和 市	18	9.6	18	9.6	0	0.0	0	0.0	0	0.0
海 老 名 市	15	14.9	14	10.2	1	4.7	0	0.0	0	0.0
座 間 市	16	7.4	16	7.4	0	0.0	0	0.0	0	0.0
綾 瀬 市	2	0.3	1	0.2	1	0.1	0	0.0	0	0.0
愛 川 町	2	0.7	2	0.7	0	0.0	0	0.0	0	0.0
清 川 村	0	0.0	0	0.0	0	0.0	0	0.0	0	0.0
湘 南	160	76.8	65	59.5	95	17.3	0	0.0	0	0.0
平 塚 市	9	20.4	9	20.4	0	0.0	0	0.0	0	0.0
藤 沢 市	37	19.4	37	19.4	0	0.0	0	0.0	0	0.0
茅 ヶ 崎 市	7	3.8	7	3.8	0	0.0	0	0.0	0	0.0
秦 野 市	85	16.0	4	1.7	81	14.3	0	0.0	0	0.0
伊 勢 原 市	15	4.3	5	3.7	10	0.6	0	0.0	0	0.0
寒 川 町	2	10.2	2	10.2	0	0.0	0	0.0	0	0.0
大 磯 町	5	2.6	1	0.2	4	2.4	0	0.0	0	0.0
二 宮 町	0	0.0	0	0.0	0	0.0	0	0.0	0	0.0
県 西	134	147.8	17	6.9	2	1.3	34	115.8	81	23.8
小 田 原 市	13	3.6	12	3.6	1	0.0	0	0.0	0	0.0
南 足 柄 市	1	1.2	0	0.0	1	1.2	0	0.0	0	0.0
中 井 町	1	2.2	1	2.2	0	0.0	0	0.0	0	0.0
大 井 町	1	0.2	1	0.2	0	0.0	0	0.0	0	0.0
松 田 町	0	0.0	0	0.0	0	0.0	0	0.0	0	0.0
山 北 町	91	29.0	0	0.0	0	0.0	10	5.1	81	23.8
開 成 町	3	1.0	3	1.0	0	0.0	0	0.0	0	0.0
箱 根 町	19	106.8	0	0.0	0	0.0	19	106.8	0	0.0
真 鶴 町	1	0.5	0	0.0	0	0.0	1	0.5	0	0.0
湯 河 原 町	4	3.3	0	0.0	0	0.0	4	3.3	0	0.0

資料：県土地水資源対策課、横浜市都市整備局企画課、川崎市財政局資産管理部資産運用課、相模原市企画財政局企画部土地利用調整課調べ（平成 27 年 1 月～12 月）による。

注：集計数値は、端数処理のため一致しない場合がある。

②利用目的別

区別 市町村名	宅地系								農林地系	
	住宅用地		別荘		商業用地		生産施設		農林・畜産業	
	件数	面積	件数	面積	件数	面積	件数	面積	件数	面積
県計		ha		ha		ha		ha		ha
	262	110.3	1	0.6	89	106.6	58	61.9	4	2.4
横浜・川崎	128	47.8	0	0.0	44	29.3	25	36.0	0	0.0
横浜市	108	42.4	0	0.0	31	19.2	13	11.0	0	0.0
川崎市	20	5.4	0	0.0	13	10.1	12	25.0	0	0.0
三浦半島	29	15.4	0	0.0	7	5.3	2	1.7	0	0.0
横須賀市	15	8.8	0	0.0	6	4.3	2	1.7	0	0.0
鎌倉市	8	4.1	0	0.0	1	1.0	0	0.0	0	0.0
逗子市	0	0.0	0	0.0	0	0.0	0	0.0	0	0.0
三浦市	5	2.0	0	0.0	0	0.0	0	0.0	0	0.0
葉山町	1	0.6	0	0.0	0	0.0	0	0.0	0	0.0
県央	55	24.4	0	0.0	19	41.2	11	12.2	0	0.0
相模原市	14	6.7	0	0.0	12	29.0	2	0.8	0	0.0
厚木市	3	1.7	0	0.0	2	2.1	4	9.4	0	0.0
大和市	16	6.4	0	0.0	0	0.0	0	0.0	0	0.0
海老名市	11	6.2	0	0.0	3	8.5	1	0.2	0	0.0
座間市	10	3.0	0	0.0	1	0.6	2	1.2	0	0.0
綾瀬市	0	0.0	0	0.0	1	1.0	1	0.2	0	0.0
愛川町	1	0.4	0	0.0	0	0.0	1	0.4	0	0.0
清川村	0	0.0	0	0.0	0	0.0	0	0.0	0	0.0
湘南	36	20.1	0	0.0	6	15.3	17	7.5	4	2.4
平塚市	4	3.4	0	0.0	1	1.0	1	0.5	0	0.0
藤沢市	22	13.2	0	0.0	2	1.9	12	3.9	0	0.0
茅ヶ崎市	6	2.0	0	0.0	0	0.0	1	1.9	0	0.0
秦野市	0	0.0	0	0.0	1	0.6	2	0.9	0	0.0
伊勢原市	2	0.9	0	0.0	1	2.0	1	0.3	0	0.0
寒川町	1	0.4	0	0.0	1	9.8	0	0.0	0	0.0
大磯町	1	0.2	0	0.0	0	0.0	0	0.0	4	2.4
二宮町	0	0.0	0	0.0	0	0.0	0	0.0	0	0.0
県西	14	2.5	1	0.6	13	15.5	3	4.5	0	0.0
小田原市	8	1.0	0	0.0	1	0.6	1	1.6	0	0.0
南足柄市	0	0.0	0	0.0	0	0.0	0	0.0	0	0.0
中井町	0	0.0	0	0.0	0	0.0	1	2.2	0	0.0
大井町	1	0.2	0	0.0	0	0.0	0	0.0	0	0.0
松田町	0	0.0	0	0.0	0	0.0	0	0.0	0	0.0
山北町	0	0.0	0	0.0	0	0.0	0	0.0	0	0.0
開成町	2	0.3	0	0.0	0	0.0	1	0.7	0	0.0
箱根町	3	1.0	1	0.6	8	11.6	0	0.0	0	0.0
真鶴町	0	0.0	0	0.0	0	0.0	0	0.0	0	0.0
湯河原町	0	0.0	0	0.0	4	3.3	0	0.0	0	0.0

資料：県土地水資源対策課、横浜市都市整備局企画部企画課、川崎市財政局資産管理部資産運用課、相模原市企画財政局企画部土地利用調整課調べ（平成27年1月～12月）による。

注：集計数値は、端数処理のため一致しない場合がある。

レクリエーション施設・ゴルフ場		その他				計	
		資産保有等		その他			
件数	面積	件数	面積	件数	面積	件数	面積
	ha		ha		ha		ha
1	0.4	30	129.4	224	77.1	669	487.8
0	0.0	7	3.3	21	19.6	225	136.3
0	0.0	3	1.2	15	10.8	170	84.9
0	0.0	4	2.1	6	8.8	55	51.4
0	0.0	6	3.9	7	6.6	51	32.8
0	0.0	1	1.2	3	4.1	27	20.1
0	0.0	2	0.6	0	0.0	11	5.7
0	0.0	1	0.8	0	0.0	1	0.8
0	0.0	1	1.0	2	1.8	8	4.7
0	0.0	1	0.3	2	0.6	4	1.5
1	0.4	7	13.1	6	3.9	99	94.2
0	0.0	0	0.0	5	3.7	33	40.2
0	0.0	4	8.0	0	0.0	13	21.1
0	0.0	2	3.2	0	0.0	18	9.6
0	0.0	0	0.0	0	0.0	15	14.9
1	0.4	1	1.9	1	0.2	16	7.4
0	0.0	0	0.0	0	0.0	2	0.3
0	0.0	0	0.0	0	0.0	2	0.7
0	0.0	0	0.0	0	0.0	0	0.0
0	0.0	2	14.6	95	16.9	160	76.8
0	0.0	1	14.2	2	1.3	9	20.4
0	0.0	1	0.4	0	0.0	37	19.4
0	0.0	0	0.0	0	0.0	7	3.8
0	0.0	0	0.0	82	14.5	85	16.0
0	0.0	0	0.0	11	1.1	15	4.3
0	0.0	0	0.0	0	0.0	2	10.2
0	0.0	0	0.0	0	0.0	5	2.6
0	0.0	0	0.0	0	0.0	0	0.0
0	0.0	8	94.5	95	30.2	134	147.8
0	0.0	2	0.4	1	0.0	13	3.6
0	0.0	1	1.2	0	0.0	1	1.2
0	0.0	0	0.0	0	0.0	1	2.2
0	0.0	0	0.0	0	0.0	1	0.2
0	0.0	0	0.0	0	0.0	0	0.0
0	0.0	0	0.0	91	29.0	91	29.0
0	0.0	0	0.0	0	0.0	3	1.0
0	0.0	5	92.9	2	0.7	19	106.8
0	0.0	0	0.0	1	0.5	1	0.5
0	0.0	0	0.0	0	0.0	4	3.3

③現況地目別

地目 市町村名	田		畑		宅 地		牧場・原野	
	件数	面積 ha	件数	面積 ha	件数	面積 ha	件数	面積 ha
県 計	35	6.7	87	17.8	366	268.5	13	10.5
横浜・川崎	0	0.0	8	1.9	185	121.9	0	0.0
横 浜 市	0	0.0	8	1.9	142	73.8	0	0.0
川 崎 市	0	0.0	0	0.0	43	48.1	0	0.0
三浦半島	0	0.0	0	0.0	30	16.7	2	1.2
横 須 賀 市	0	0.0	0	0.0	19	11.9	1	0.3
鎌 倉 市	0	0.0	0	0.0	4	1.8	0	0.0
逗 子 市	0	0.0	0	0.0	0	0.0	1	0.8
三 浦 市	0	0.0	0	0.0	3	1.4	0	0.0
葉 山 町	0	0.0	0	0.0	4	1.5	0	0.0
県 央	1	4.7	5	4.2	69	63.1	0	0.0
相 模 原 市	0	0.0	3	3.8	26	32.9	0	0.0
厚 木 市	0	0.0	0	0.0	8	7.0	0	0.0
大 和 市	0	0.0	0	0.0	15	8.1	0	0.0
海 老 名 市	1	4.7	1	0.3	7	7.7	0	0.0
座 間 市	0	0.0	0	0.0	10	6.5	0	0.0
綾 瀬 市	0	0.0	1	0.1	1	0.2	0	0.0
愛 川 町	0	0.0	0	0.0	2	0.7	0	0.0
清 川 村	0	0.0	0	0.0	0	0.0	0	0.0
湘 南	22	1.6	42	8.0	56	54.2	3	1.1
平 塚 市	0	0.0	2	0.2	7	20.2	0	0.0
藤 沢 市	0	0.0	6	2.3	24	14.6	0	0.0
茅 ヶ 崎 市	1	0.2	0	0.0	5	3.3	0	0.0
秦 野 市	20	1.3	30	4.9	12	2.2	3	1.1
伊 勢 原 市	1	0.0	3	0.4	5	3.3	0	0.0
寒 川 町	0	0.0	0	0.0	2	10.2	0	0.0
大 磯 町	0	0.0	1	0.1	1	0.2	0	0.0
二 宮 町	0	0.0	0	0.0	0	0.0	0	0.0
県 西	12	0.5	32	3.8	26	12.9	8	8.3
小 田 原 市	2	0.0	2	0.6	8	3.0	0	0.0
南 足 柄 市	0	0.0	0	0.0	0	0.0	0	0.0
中 井 町	0	0.0	0	0.0	1	2.2	0	0.0
大 井 町	0	0.0	0	0.0	1	0.2	0	0.0
松 田 町	0	0.0	0	0.0	0	0.0	0	0.0
山 北 町	8	0.2	30	3.2	6	0.5	3	0.1
開 成 町	2	0.3	0	0.0	1	0.7	0	0.0
箱 根 町	0	0.0	0	0.0	4	2.5	5	8.2
真 鶴 町	0	0.0	0	0.0	1	0.5	0	0.0
湯 河 原 町	0	0.0	0	0.0	4	3.3	0	0.0

資料：県土地水資源対策課、横浜市都市整備局企画部企画課、川崎市財政局資産管理部資産運用課、相模原市企画財政局企画部土地利用調整課調べ（平成27年1月～12月）による。

注：集計数値は、端数処理のため一致しない場合がある。

山 林		雑 種 地		そ の 他		計	
件数	面積	件数	面積	件数	面積	件数	面積
	ha		ha		ha		ha
122	165.5	38	17.5	8	0.8	669	487.8
9	2.3	23	10.1	0	0.0	225	136.3
2	1.0	18	8.1	0	0.0	170	84.9
7	1.3	5	2.0	0	0.0	55	51.4
11	10.1	7	4.6	1	0.3	51	32.8
6	7.3	1	0.5	0	0.0	27	20.1
4	1.9	2	1.7	1	0.3	11	5.7
0	0.0	0	0.0	0	0.0	1	0.8
1	1.0	4	2.3	0	0.0	8	4.7
0	0.0	0	0.0	0	0.0	4	1.5
20	21.0	4	1.1	0	0.0	99	94.2
1	2.6	3	0.8	0	0.0	33	40.2
5	14.1	0	0.0	0	0.0	13	21.1
3	1.5	0	0.0	0	0.0	18	9.6
5	1.9	1	0.3	0	0.0	15	14.9
6	0.9	0	0.0	0	0.0	16	7.4
0	0.0	0	0.0	0	0.0	2	0.3
0	0.0	0	0.0	0	0.0	2	0.7
0	0.0	0	0.0	0	0.0	0	0.0
29	11.1	1	0.4	7	0.5	160	76.8
0	0.0	0	0.0	0	0.0	9	20.4
5	2.1	0	0.0	2	0.3	37	19.4
1	0.3	0	0.0	0	0.0	7	3.8
19	6.4	0	0.0	1	0.0	85	16.0
1	0.0	1	0.4	4	0.2	15	4.3
0	0.0	0	0.0	0	0.0	2	10.2
3	2.3	0	0.0	0	0.0	5	2.6
0	0.0	0	0.0	0	0.0	0	0.0
53	120.9	3	1.4	0	0.0	134	147.8
1	0.0	0	0.0	0	0.0	13	3.6
1	1.2	0	0.0	0	0.0	1	1.2
0	0.0	0	0.0	0	0.0	1	2.2
0	0.0	0	0.0	0	0.0	1	0.2
0	0.0	0	0.0	0	0.0	0	0.0
41	23.6	3	1.4	0	0.0	91	29.0
0	0.0	0	0.0	0	0.0	3	1.0
10	96.1	0	0.0	0	0.0	19	106.8
0	0.0	0	0.0	0	0.0	1	0.5
0	0.0	0	0.0	0	0.0	4	3.3

- | |
|----------------------------------------|
| 4 地価の状況
(1) 地価公示
(2) 地価調査 |
|----------------------------------------|

4 地価の状況

(1) 地価公示

第 53 表 用途別の公示価格の状況

4 地価の状況

(1) 地価公示

第53表 用途別の公示価格の状況

市区町村名	住宅地			商業地			工業地		
	標準地数	平均価格	平均変動率	標準地数	平均価格	平均変動率	標準地数	平均価格	平均変動率
県 計	1,332	184,800	0.1	347	449,000	1.4	68	116,500	2.1
横浜市	489	218,400	1.2	157	536,300	2.3	21	172,700	1.9
鶴見区	28	249,300	1.9	14	423,200	2.6	3	169,700	1.5
神奈川区	24	243,300	2.8	12	476,700	3.4	1	107,000	2.9
西区	8	258,400	2.3	18	1,327,000	4.5			
中区	15	311,400	2.6	25	618,600	3.1	3	168,100	2.9
南区	19	206,600	1.2	8	330,300	2.3			
保土ヶ谷区	27	185,700	0.3	6	282,200	1.6			
磯子区	19	184,100	0.5	7	286,300	0.8			
金沢区	32	179,700	0.3	5	282,800	0.8	2	99,500	2.4
港北区	44	281,700	1.8	13	565,000	2.2	5	245,000	1.5
戸塚区	40	184,600	1.1	11	401,600	1.6	1	134,000	2.3
港南区	34	196,300	0.8	9	412,200	0.9			
旭区	31	181,600	0.2	6	270,800	2.1			
緑区	25	210,200	0.7	5	340,800	0.6	2	151,000	0.3
瀬谷区	24	170,900	0.6	2	272,000	0.3	1	167,000	2.5
栄区	22	169,900	0.5	2	216,500	0.9	1	107,000	0.9
泉区	25	191,400	1.1	3	239,700	1.1			
青葉区	47	271,600	1.5	6	433,200	1.8			
都筑区	25	253,100	1.9	5	470,000	1.6	2	186,000	2.2
川崎市	185	253,900	1.1	55	623,400	3.0	6	152,800	1.7
川崎区	17	266,100	0.7	18	667,000	2.4	5	140,500	1.6
幸区	12	291,600	1.4	6	896,500	3.8			
中原区	23	354,800	2.0	10	738,200	4.1			
高津区	27	276,300	1.3	5	601,600	3.9	1	214,000	1.9
多摩区	35	216,800	1.1	5	399,200	1.9			
宮前区	36	239,500	0.9	6	350,800	2.8			
麻生区	35	203,300	0.5	5	482,600	2.1			
相模原市	99	152,900	0.4	20	282,200	0.9	6	93,600	2.3
緑区	26	118,000	0.7	5	184,200	3.1	1	88,600	2.8
中央区	36	147,500	0.1	7	243,700	0.1	3	84,600	1.7
南区	37	182,600	0.4	8	377,300	0.6	2	109,600	2.9
三浦半島	159	145,700	-1.4	27	309,600	-0.6	5	77,000	-1.5
横須賀市	72	117,900	-1.8	16	286,900	-0.9	5	77,000	-1.5
鎌倉市	43	200,600	0.2	6	426,000	1.0			
逗子市	16	183,200	-0.6	3	341,000	0.1			
三浦市	14	76,400	-6.0	2	95,000	-4.4			
葉山町	14	146,900	-0.8						

市区町村名	標準地数	住宅地		標準地数	商業地		標準地数	工業地	
		平均価格	平均変動率		平均価格	平均変動率		平均価格	平均変動率
湘南	161	165,300	-0.4	36	318,400	-0.1	12	87,400	2.8
平塚市	40	142,300	-1.0	9	285,200	-0.7	4	82,500	4.0
藤沢市	61	188,500	0.4	17	380,300	0.3	4	92,600	0.0
茅ヶ崎市	33	190,000	0.1	5	292,000	0.7	1	85,000	3.7
寒川町	10	123,400	-0.9	1	215,000	0.0	3	87,700	5.9
大磯町	10	118,700	-2.3	2	200,500	-0.5			
二宮町	7	104,100	-2.5	2	176,500	-2.8			
県央	170	124,000	-0.9	32	253,200	0.1	15	81,600	3.7
秦野市	35	92,400	-2.6	6	161,000	-1.3	3	53,000	-0.5
厚木市	35	115,100	-0.8	8	345,100	0.2	6	84,000	7.6
大和市	27	182,000	0.2	5	297,800	-0.1	1	114,000	—
伊勢原市	17	109,100	-0.5	6	148,300	0.2			
海老名市	18	147,400	0.6	3	386,700	2.4	2	84,700	2.3
座間市	14	152,400	-0.3	3	224,000	0.0	1	115,000	0.0
綾瀬市	13	127,200	-0.8	1	165,000	0.0	2	81,100	0.7
愛川町	10	55,800	-2.0						
清川村	1	43,500	-1.6						
西湘	43	101,900	-1.9	18	196,300	-0.8	3	54,400	-0.6
小田原市	37	109,200	-1.8	14	227,100	-0.5	3	54,400	-0.6
箱根町	2	31,200	-1.1	1	100,000	-1.0			
真鶴町	2	60,000	-4.7	1	70,500	-3.8			
湯河原町	2	78,500	-3.4	2	92,100	-2.5			
県西	26	77,300	-2.5	2	104,300	-2.5			
南足柄市	10	71,500	-3.2						
中井町	3	53,500	-3.9						
大井町	3	72,200	-2.0						
松田町	4	100,300	-1.5	1	153,000	-1.9			
山北町	2	43,500	-3.9	1	55,600	-3.0			
開成町	4	107,200	-0.2						

資料：県土地水資源対策課「地価公示」（平成28年1月1日現在）による。

注1：平均価格とは、標準地ごとの価格合計を当該標準地数で除して求めたものである。

注2：平均変動率とは、標準地（選定替及び新規の標準地を除く）ごとの変動率の合計を、当該標準地数で除して求めたものである。

注3：平均変動率が「—」のものは、本年に選定替を行ったものである。

- | |
|-----------------|
| 4 地価の状況 |
| (1) 地価公示 |
| (2) 地価調査 |

(2) 地価調査

第 54 表 用途別の基準地価格の状況

第 55 表 地価動向

(2) 地価調査

第54表 用途別の基準地価格の状況

市区町村名	住宅地			商業地			工業地		
	基準地数	平均価格	平均変動率	基準地数	平均価格	平均変動率	基準地数	平均価格	平均変動率
県 計	643	174,500	-0.2	221	493,900	1.3	40	99,500	2.3
横浜市	215	220,000	0.9	92	700,200	2.5	10	132,100	1.9
鶴見区	10	249,500	1.1	7	377,700	2.5	1	94,500	3.8
神奈川区	10	236,500	2.2	8	658,000	4.1			
西区	6	234,700	1.9	9	2,631,000	5.9			
中区	8	313,300	2.3	13	831,700	3.2	1	87,200	3.8
南区	11	214,700	1.5	8	355,000	2.9			
保土ヶ谷区	12	191,000	0.6	4	326,500	1.6			
磯子区	10	182,200	0.3	5	265,600	0.1	1	99,000	1.0
金沢区	14	185,800	0.2	2	308,500	0.7	1	102,000	2.0
港北区	18	306,700	1.7	8	618,900	2.2	1	228,000	1.3
戸塚区	16	171,600	0.4	4	504,500	2.5	2	114,000	0.9
港南区	14	191,400	0.3	3	340,000	1.2			
旭区	14	186,500	0.1	4	277,300	0.5			
緑区	10	203,000	0.1	2	377,000	0.3			
瀬谷区	9	172,800	0.2	4	252,000	0.6	1	168,000	1.2
栄区	11	177,900	0.5	2	244,500	0.7			
泉区	9	188,900	1.4	3	285,000	1.7			
青葉区	19	284,600	1.5	4	698,800	2.2			
都筑区	14	232,100	1.3	2	463,500	1.7	2	157,000	1.6
川崎市	75	255,700	0.9	35	568,200	2.8	3	146,300	1.6
川崎区	6	271,500	0.7	10	755,400	2.3	3	146,300	1.6
幸区	6	309,200	1.7	4	335,300	1.8			
中原区	9	351,300	1.8	8	673,600	4.0			
高津区	15	293,700	1.8	3	483,700	4.6			
多摩区	13	223,600	1.0	5	429,000	2.6			
宮前区	12	232,100	0.2	4	427,800	2.5			
麻生区	14	173,900	-0.3	1	297,000	0.3			
相模原市	50	131,700	0.1	15	214,100	0.6	5	88,500	3.1
緑区	17	84,600	0.1	5	149,300	1.3	1	83,300	3.0
中央区	13	137,500	0.0	7	211,100	0.0	2	85,300	2.4
南区	20	168,000	0.2	3	329,000	0.8	2	94,400	3.8
三浦半島	76	140,500	-1.5	19	321,100	-0.4	2	88,400	-0.4
横須賀市	35	119,100	-1.9	11	214,500	-1.2	1	71,800	-0.8
鎌倉市	20	193,200	-0.1	4	683,000	1.6	1	105,000	0.0
逗子市	7	171,300	-0.8	2	319,000	0.3			
三浦市	8	76,300	-4.9	1	180,000	-2.2			
葉山町	6	138,800	-0.4	1	191,000	0.0			

市区町村名	住宅地			商業地			工業地		
	基準地数	平均価格	平均変動率	基準地数	平均価格	平均変動率	基準地数	平均価格	平均変動率
湘南	85	164,000	-0.6	21	347,800	-0.6	6	84,700	2.7
平塚市	24	128,100	-1.1	7	319,000	-0.9	2	96,600	3.4
藤沢市	31	204,600	0.4	9	432,100	0.4	2	84,900	0.0
茅ヶ崎市	16	187,900	-0.1	2	342,500	0.3	1	87,000	6.1
寒川町	4	115,800	-1.0				1	58,500	3.2
大磯町	5	119,900	-2.9	1	123,000	-3.9			
二宮町	5	90,900	-3.3	2	187,000	-2.6			
県央	92	115,300	-0.8	21	257,600	-0.2	12	80,900	3.3
秦野市	18	88,600	-2.6	4	183,300	-2.4	1	50,000	2.0
厚木市	19	111,700	-0.4	6	349,200	0.1	3	88,000	6.9
大和市	13	168,200	0.3	4	298,300	0.2	2	117,500	0.0
伊勢原市	10	108,400	-0.4	2	262,500	0.0	2	65,800	2.0
海老名市	9	139,700	0.3	2	205,500	2.2			
座間市	9	142,900	-0.2	1	209,000	2.0	1	91,000	1.1
綾瀬市	6	115,300	-0.6	1	153,000	0.0	2	77,000	3.3
愛川町	6	53,400	-2.6	1	90,500	-2.0	1	45,200	3.4
清川村	2	32,700	-1.7						
西湘	29	86,000	-2.5	14	172,500	-1.3	1	58,500	0.0
小田原市	17	108,700	-2.0	8	194,600	-0.9	1	58,500	0.0
箱根町	6	39,900	-1.9	3	178,200	0.5			
真鶴町	3	60,500	-5.9	1	98,000	-4.9			
湯河原町	3	74,800	-4.5	2	113,000	-4.0			
県西	21	68,800	-2.9	4	101,200	-3.2	1	61,600	0.0
南足柄市	8	65,100	-3.1	1	104,000	-4.6			
中井町	3	50,200	-3.6				1	61,600	0.0
大井町	3	69,600	-2.8	1	116,000	-2.5			
松田町	2	102,500	-1.9	1	120,000	-1.6			
山北町	2	49,000	-3.6	1	64,600	-4.2			
開成町	3	87,200	-1.9						

資料：県土地水資源対策課「地価調査」（平成28年7月1日現在）による。

注1：平均価格とは、基準地ごとの価格合計を当該基準地数で除して求めたものである。

注2：平均変動率とは、基準地（選定替及び新規の基準地を除く）ごとの変動率の合計を、当該基準地数で除して求めたものである。

第55表 地価動向

地域 市町村名	年間変動率区別地点数				備考
	下落	横ばい	上昇	計	
横浜市	25	67	217	309	
川崎市	8	14	90	112	
相模原市	21	24	24	69	
横須賀市	34	12	0	46	
平塚市	27	4	2	33	
鎌倉市	7	9	9	25	
藤沢市	7	14	21	42	
小田原市	20	5	0	25	
茅ヶ崎市	8	4	7	19	
逗子市	4	2	3	9	
三浦市	9	0	0	9	
秦野市	22	0	1	23	
厚木市	11	10	7	28	
大和市	1	11	7	19	
伊勢原市	6	4	3	13	
海老名市	3	2	6	11	
座間市	3	6	2	11	
南足柄市	9	0	0	9	
綾瀬市	3	4	2	9	
葉山町	2	5	0	7	
寒川町	4	0	1	5	
大磯町	6	0	0	6	
二宮町	7	0	0	7	
中井町	3	1	0	4	
大井町	4	0	0	4	
松田町	3	0	0	3	
山北町	3	0	0	3	
開成町	2	1	0	3	
箱根町	4	4	1	9	
真鶴町	3	0	0	3	
湯河原町	5	0	0	5	
愛川町	7	0	1	8	
清川村	2	0	0	2	
県計	283	203	404	890	

資料：県土地水資源対策課「平成28年の都道府県地価調査結果」による。年間変動率を把握できる継続地点のみ。林地は除く。

注：地価調査とは、国土利用計画法施行令第9条に基づき都道府県が地域の標準的な地点（基準地）を選定し、毎年7月1日時点の基準値の1㎡当たりの正常な価格を決定、公表する制度である。

第 56 表

第 57 表

(114～120 ページ)

削除

- 5 土地利用転換動向等
(1) **土地取引動向**
(2) 開発動向

5 土地利用転換動向等

(1) 土地取引動向

- 第 58 表 全土地取引及び国土利用計画法に基づく土地取引の届出
第 59 表 国土利用計画法に基づく土地取引の届出

5 土地利用転換動向等

(1) 土地取引動向

第58表 全土地取引及び国土利用計画法に基づく土地取引の届出

(単位：件、ha)

土地取引 市町村名	全土地取引 (平成27年1月～12月)		国土利用計画法に基づく土地取引の届出					
	件数	面積	件数	面積	うち市街化区域		うち都市計画区域外	
					件数	面積	件数	面積
横浜市	47,887	571.2	170	84.9	166	79.7	0	0.0
川崎市	19,384	171.6	55	51.4	52	46.3	0	0.0
横須賀市	5,047	118.6	27	20.1	26	18.9	0	0.0
平塚市	3,229	79.8	9	20.4	9	20.4	0	0.0
鎌倉市	1,979	61.5	11	5.7	9	4.5	0	0.0
藤沢市	4,461	79.6	37	19.4	37	19.4	0	0.0
小田原市	1,972	67.6	13	3.6	12	3.6	0	0.0
茅ヶ崎市	3,475	46.0	7	3.8	7	3.8	0	0.0
逗子市	882	17.9	1	0.8	0	0.0	0	0.0
相模原市	7,412	212.7	33	40.2	28	32.8	0	0.0
三浦市	594	32.2	8	4.7	7	3.8	0	0.0
秦野市	1,560	57.5	85	16.0	4	1.7	0	0.0
厚木市	2,485	61.1	13	21.1	10	14.6	0	0.0
大和市	2,713	30.3	18	9.6	18	9.6	0	0.0
伊勢原市	1,049	25.4	15	4.3	5	3.7	0	0.0
海老名市	1,376	30.2	15	14.9	14	10.2	0	0.0
座間市	1,813	25.5	16	7.4	16	7.4	0	0.0
南足柄市	375	10.2	1	1.2	0	0.0	0	0.0
綾瀬市	871	21.1	2	0.3	1	0.2	0	0.0
葉山町	497	11.4	4	1.5	4	1.5	0	0.0
寒川町	454	17.8	2	10.2	2	10.2	0	0.0
大磯町	514	11.8	5	2.6	1	0.2	0	0.0
二宮町	287	6.4	0	0.0	0	0.0	0	0.0
中井町	91	6.6	1	2.2	1	2.2	0	0.0
大井町	201	4.5	1	0.2	1	0.2	0	0.0
松田町	107	3.3	0	0.0	0	0.0	0	0.0
山北町	168	47.0	91	29.0	0	0.0	81	23.8
開成町	222	9.5	3	1.0	3	1.0	0	0.0
箱根町	926	86.7	19	106.8	0	0.0	0	0.0
真鶴町	113	5.0	1	0.5	0	0.0	0	0.0
湯河原町	337	12.3	4	3.3	0	0.0	0	0.0
愛川町	384	12.6	2	0.7	2	0.7	0	0.0
清川村	33	1.7	0	0.0	0	0.0	0	0.0
県計	112,898	1,956.6	669	487.8	435	296.6	81	23.8

資料：県土地水資源対策課、横浜市都市整備局企画部企画課、川崎市財政局資産管理部資産運用課、相模原市企画財政局企画部土地利用調整課調べ（平成27年の届出実績：受理ベース）による。

注1：市街化区域内で2,000㎡以上、市街化調整区域及び非線引き都市計画区域内で5,000㎡以上、都市計画区域以外の区域で10,000㎡以上の土地の取引をしたときは、契約締結後2週間以内に届出が必要になる。

注2：集計数値は端数処理のため一致しない場合がある。

第59表 国土利用計画法に基づく土地取引の届出

(単位：件)

利用目的 市町村名	宅 地 系				農林地系		そ の 他				計
	住宅 用地	別荘	商業 施設	生産 施設	農林 畜産	森林	レクリエーショ ン施設	ゴルフ 場	資産 保有等	その他	
横浜市	108	0	31	13	0	0	0	0	3	15	170
川崎市	20	0	13	12	0	0	0	0	4	6	55
横須賀市	15	0	6	2	0	0	0	0	1	3	27
平塚市	4	0	1	1	0	0	0	0	1	2	9
鎌倉市	8	0	1	0	0	0	0	0	2	0	11
藤沢市	22	0	2	12	0	0	0	0	1	0	37
小田原市	8	0	1	1	0	0	0	0	2	1	13
茅ヶ崎市	6	0	0	1	0	0	0	0	0	0	7
逗子市	0	0	0	0	0	0	0	0	1	0	1
相模原市	14	0	12	2	0	0	0	0	0	5	33
三浦市	5	0	0	0	0	0	0	0	1	2	8
秦野市	0	0	1	2	0	0	0	0	0	82	85
厚木市	3	0	2	4	0	0	0	0	4	0	13
大和市	16	0	0	0	0	0	0	0	2	0	18
伊勢原市	2	0	1	1	0	0	0	0	0	11	15
海老名市	11	0	3	1	0	0	0	0	0	0	15
座間市	10	0	1	2	0	0	1	0	1	1	16
南足柄市	0	0	0	0	0	0	0	0	1	0	1
綾瀬市	0	0	1	1	0	0	0	0	0	0	2
葉山町	1	0	0	0	0	0	0	0	1	2	4
寒川町	1	0	1	0	0	0	0	0	0	0	2
大磯町	1	0	0	0	4	0	0	0	0	0	5
二宮町	0	0	0	0	0	0	0	0	0	0	0
中井町	0	0	0	1	0	0	0	0	0	0	1
大井町	1	0	0	0	0	0	0	0	0	0	1
松田町	0	0	0	0	0	0	0	0	0	0	0
山北町	0	0	0	0	0	0	0	0	0	91	91
開成町	2	0	0	1	0	0	0	0	0	0	3
箱根町	3	1	8	0	0	0	0	0	5	2	19
真鶴町	0	0	0	0	0	0	0	0	0	1	1
湯河原町	0	0	4	0	0	0	0	0	0	0	4
愛川町	1	0	0	1	0	0	0	0	0	0	2
清川村	0	0	0	0	0	0	0	0	0	0	0
県 計	262	1	89	58	4	0	1	0	30	224	669

資料：県土地水資源対策課、横浜市都市整備局企画部企画課、川崎市財政局資産管理部資産運用課、相模原市企画財政局企画部土地利用調整課調べ（平成27年の届出実績：受理ベース）による。

5 土地利用転換動向等

(1) 土地取引動向

(2) **開発動向**

(2) 開発動向

第 60 表 都市計画法に基づく開発許可

第 61 表 農地法に基づく農地転用の許可及び届出

①地域別

②転用目的別 総計

③転用目的別 1,000 m²以上

第 62 表 森林法に基づく開発許可

第 63 表 自然公園法、神奈川県立自然公園条例及び自然環境保全
条例に基づく許可及び届出

①地域別

②利用目的別

(2) 開発動向

第 60 表 都市計画法に基づく開発許可

(単位：件、ha)

市町村名	宅 地 系 (特定工作物以外)				そ の 他 (特定工作物)				計	
	市 街 化 区 域 又 は 用 途 地 域		そ の 他 の 都 市 計 画 区 域		市 街 化 区 域 又 は 用 途 地 域		そ の 他 の 都 市 計 画 区 域			
	件 数	面 積	件 数	面 積	件 数	面 積	件 数	面 積	件 数	面 積
横 浜 市	188	41.16	28	3.29	0	0.00	0	0.00	216	44.45
川 崎 市	82	14.48	2	0.07	0	0.00	0	0.00	84	14.55
相 模 原 市	65	9.70	13	3.02	6	1.24	0	0.00	84	13.96
横 須 賀 市	22	2.80	14	3.00	0	0.00	0	0.00	36	5.80
平 塚 市	53	9.05	12	1.23	0	0.00	0	0.00	65	10.28
鎌 倉 市	18	2.68	2	0.06	0	0.00	0	0.00	20	2.74
藤 沢 市	73	7.43	17	3.85	0	0.00	0	0.00	90	11.28
小 田 原 市	46	7.98	24	2.08	0	0.00	0	0.00	70	10.06
茅ヶ 崎 市	54	7.07	12	2.35	0	0.00	0	0.00	66	9.42
逗 子 市	3	0.35	0	0.00	0	0.00	0	0.00	3	0.35
三 浦 市	1	0.08	1	0.53	0	0.00	0	0.00	2	0.61
秦 野 市	41	4.90	17	3.41	0	0.00	0	0.00	58	8.31
厚 木 市	26	4.39	15	2.14	0	0.00	1	5.76	42	12.29
大 和 市	30	5.06	8	0.53	0	0.00	0	0.00	38	5.59
伊 勢 原 市	22	3.28	13	0.93	0	0.00	0	0.00	35	4.21
海 老 名 市	27	5.50	9	0.82	0	0.00	0	0.00	36	6.31
座 間 市	22	11.44	2	0.13	0	0.00	0	0.00	24	11.56
南 足 柄 市	9	1.29	3	0.06	0	0.00	0	0.00	12	1.35
綾 瀬 市	14	2.42	4	0.31	0	0.00	0	0.00	18	2.74
葉 山 町	4	0.42	1	0.28	0	0.00	0	0.00	5	0.70
寒 川 町	15	2.57	4	0.22	0	0.00	0	0.00	19	2.79
大 磯 町	6	0.67	0	0.00	0	0.00	0	0.00	6	0.67
二 宮 町	3	0.41	1	0.01	0	0.00	0	0.00	4	0.43
中 井 町	2	1.24	1	0.04	0	0.00	0	0.00	3	1.28
大 井 町	8	1.73	3	0.24	0	0.00	0	0.00	11	1.97
松 田 町	3	0.34	0	0.00	0	0.00	0	0.00	3	0.34
山 北 町	1	0.20	0	0.00	0	0.00	0	0.00	1	0.20
開 成 町	5	0.60	2	0.08	0	0.00	0	0.00	7	0.68
箱 根 町	1	0.36	0	0.00	0	0.00	0	0.00	1	0.36
真 鶴 町	2	0.51	0	0.00	0	0.00	0	0.00	2	0.51
湯 河 原 町	1	0.20	0	0.00	0	0.00	0	0.00	1	0.20
愛 川 町	7	1.07	1	0.03	0	0.00	1	5.76	9	6.86
清 川 村	-	-	-	-	-	-	-	-	-	-
県 計	854	151.38	209	28.71	6	1.24	2	11.52	1,071	192.85

資料：県建築指導課、横浜市、川崎市、横須賀市、平塚市、鎌倉市、藤沢市、小田原市、茅ヶ崎市、相模原市、秦野市、厚木市、大和市調べ（平成 27 年度許可実績）による。

注 1：市街化区域内で 500 m²以上、非線引き都市計画区域内で 1,000 m²以上の開発行為をしようとする場合などは、許可が必要になる。（市街化調整区域内では、特定の場合を除いて開発行為は原則として認められていない。）

注 2：「用途地域」は、非線引き都市計画区域に係わるものである。

注 3：集計数値は端数処理のため一致しない場合がある。

第 61 表 農地法に基づく農地転用の許可及び届出

①地域別

(単位：件、ha)

地域 市町村名	許 可 及 び 届 出 計						許 可 及 び 届 出 以 外 の も の 面 積
			う ち 市 街 化 区 域		う ち 1,000 m ² 以 上		
	件 数	面 積	件 数	面 積	件 数	面 積	
横 浜 市	1,465	67.8	1,355	58.3	162	29.4	11.6
川 崎 市	667	25.6	657	24.8	2	0.5	0.1
相 模 原 市	803	40.7	698	27.9	79	19.3	5.4
横 須 賀 市	139	5.0	118	3.8	2	0.5	0.3
平 塚 市	270	14.6	250	12.4	5	1.3	2.1
鎌 倉 市	80	1.7	79	1.7	0	0.0	0.3
藤 沢 市	321	13.8	303	11.7	11	1.9	1.4
小 田 原 市	267	14.0	206	9.3	16	2.7	1.1
茅 ヶ 崎 市	295	11.2	278	9.6	5	1.0	0.7
逗 子 市	21	0.8	21	0.8	0	0.0	0.0
三 浦 市	46	2.4	45	2.3	0	0.0	0.0
秦 野 市	267	11.7	247	10.1	5	0.9	9.9
厚 木 市	278	14.7	207	9.6	12	2.4	2.2
大 和 市	118	5.9	104	4.7	5	0.7	0.7
伊 勢 原 市	212	16.4	188	14.3	6	1.3	2.8
海 老 名 市	174	9.2	152	6.0	7	2.3	1.6
座 間 市	126	5.9	121	5.4	3	0.5	0.4
南 足 柄 市	47	2.4	33	1.7	2	0.3	0.1
綾 瀬 市	94	9.5	76	2.8	10	6.1	0.0
葉 山 町	52	1.4	51	1.4	0	0.0	3.4
寒 川 町	90	4.2	81	3.3	4	0.7	0.7
大 磯 町	42	1.4	42	1.4	0	0.0	0.2
二 宮 町	31	0.6	30	0.5	0	0.0	0.0
中 井 町	44	3.3	22	2.0	2	0.2	0.4
大 井 町	27	1.2	23	1.0	0	0.0	0.0
松 田 町	18	0.8	18	0.8	0	0.0	0.0
山 北 町	25	3.7	0	0.0	4	2.8	3.9
開 成 町	38	1.7	35	1.5	0	0.0	0.0
箱 根 町	3	0.3	0	0.0	2	0.2	0.2
真 鶴 町	2	0.2	0	0.0	1	0.2	0.3
湯 河 原 町	6	0.8	0	0.0	3	0.7	1.0
愛 川 町	76	4.0	68	3.5	1	0.2	0.2
清 川 村	2	0.1	0	0.0	0	0.0	0.1
県 計	6,146	296.6	5,508	232.6	349	76.2	51.1

資料：県農地課調べ（平成 27 年実績）による。

注：集計数値は、端数処理のため一致しない場合がある。

②転用目的別 総計

(単位：件、ha)

区分 市町村名	宅 地 系				農 林 地 系		そ の 他		計	
	住 宅 用 地		鉱工業用地		植 林					
	件 数	面 積	件 数	面 積	件 数	面 積	件 数	面 積	件 数	面 積
横 浜 市	1,012	39.6	1	0.0	0	0.0	452	28.1	1,465	67.8
川 崎 市	503	17.6	1	0.0	3	0.6	160	7.3	667	25.6
相 模 原 市	593	20.2	13	3.1	0	0.0	197	17.5	803	40.7
横 須 賀 市	96	2.6	0	0.0	0	0.0	43	2.4	139	5.0
平 塚 市	167	7.1	3	0.4	0	0.0	100	7.1	270	14.6
鎌 倉 市	57	1.2	0	0.0	0	0.0	23	0.5	80	1.7
藤 沢 市	205	5.6	5	0.1	0	0.0	111	8.0	321	13.8
小 田 原 市	182	9.2	0	0.0	0	0.0	85	4.8	267	14.0
茅 ヶ 崎 市	220	7.4	0	0.0	0	0.0	75	3.7	295	11.2
逗 子 市	10	0.3	0	0.0	1	0.0	10	0.5	21	0.8
三 浦 市	33	0.7	1	0.0	0	0.0	12	1.6	46	2.4
秦 野 市	206	8.8	1	0.3	2	0.2	58	2.4	267	11.7
厚 木 市	152	6.1	5	0.6	2	0.1	119	7.9	278	14.7
大 和 市	85	3.9	1	0.2	0	0.0	32	1.9	118	5.9
伊 勢 原 市	191	14.4	0	0.0	0	0.0	21	2.0	212	16.4
海 老 名 市	113	4.2	11	0.1	0	0.0	50	4.9	174	9.2
座 間 市	98	3.5	0	0.0	1	0.3	27	2.2	126	5.9
南 足 柄 市	30	1.0	0	0.0	0	0.0	17	1.4	47	2.4
綾 瀬 市	57	1.7	1	0.0	0	0.0	36	7.8	94	9.5
葉 山 町	41	1.0	1	0.0	0	0.0	10	0.4	52	1.4
寒 川 町	56	2.1	1	0.1	0	0.0	33	1.9	90	4.2
大 磯 町	30	0.8	0	0.0	0	0.0	12	0.7	42	1.4
二 宮 町	29	0.5	0	0.0	0	0.0	2	0.1	31	0.6
中 井 町	21	0.9	0	0.0	0	0.0	23	2.3	44	3.3
大 井 町	16	0.9	0	0.0	0	0.0	11	0.3	27	1.2
松 田 町	11	0.5	0	0.0	0	0.0	7	0.3	18	0.8
山 北 町	8	0.3	0	0.0	0	0.0	17	3.4	25	3.7
開 成 町	30	1.3	0	0.0	0	0.0	8	0.4	38	1.7
箱 根 町	1	0.0	0	0.0	0	0.0	2	0.2	3	0.3
真 鶴 町	2	0.2	0	0.0	0	0.0	0	0.0	2	0.2
湯 河 原 町	4	0.6	0	0.0	0	0.0	2	0.1	6	0.8
愛 川 町	51	2.4	2	0.2	0	0.0	23	1.4	76	4.0
清 川 村	1	0.0	0	0.0	0	0.0	1	0.0	2	0.1
県 計	4,311	166.7	47	5.3	9	1.2	1,779	123.4	6,146	296.6

資料：県農地課調べ（平成27年実績）による。

注1：農地転用のうち、許可又は届出に係るものである。

注2：集計数値は、端数処理のため一致しない場合がある。

③転用目的別 1,000 m²以上

(単位：件、ha)

市町村名	宅 地 系				農 林 地 系		そ の 他		計	
	住宅用地		鉱工業用地		植 林					
	件数	面積	件数	面積	件数	面積	件数	面積	件数	面積
横 浜 市	86	14.0	0	0.0	0	0.0	76	15.5	162	29.4
川 崎 市	0	0.0	0	0.0	2	0.5	0	0.0	2	0.5
相 模 原 市	31	4.9	3	2.5	0	0.0	45	11.9	79	19.3
横 須 賀 市	0	0.0	0	0.0	0	0.0	2	0.5	2	0.5
平 塚 市	1	0.3	0	0.0	0	0.0	4	1.0	5	1.3
鎌 倉 市	0	0.0	0	0.0	0	0.0	0	0.0	0	0.0
藤 沢 市	0	0.0	0	0.0	0	0.0	11	1.9	11	1.9
小 田 原 市	7	1.3	0	0.0	0	0.0	9	1.4	16	2.7
茅ヶ 崎 市	0	0.0	0	0.0	0	0.0	5	1.0	5	1.0
逗 子 市	0	0.0	0	0.0	0	0.0	0	0.0	0	0.0
三 浦 市	0	0.0	0	0.0	0	0.0	0	0.0	0	0.0
秦 野 市	0	0.0	0	0.0	1	0.2	4	0.8	5	0.9
厚 木 市	0	0.0	1	0.1	0	0.0	11	2.3	12	2.4
大 和 市	0	0.0	0	0.0	0	0.0	5	0.7	5	0.7
伊 勢 原 市	0	0.0	0	0.0	0	0.0	6	1.3	6	1.3
海 老 名 市	0	0.0	0	0.0	0	0.0	7	2.3	7	2.3
座 間 市	0	0.0	0	0.0	0	0.0	3	0.5	3	0.5
南 足 柄 市	0	0.0	0	0.0	0	0.0	2	0.3	2	0.3
綾 瀬 市	0	0.0	0	0.0	0	0.0	10	6.1	10	6.1
葉 山 町	0	0.0	0	0.0	0	0.0	0	0.0	0	0.0
寒 川 町	0	0.0	0	0.0	0	0.0	4	0.7	4	0.7
大 磯 町	0	0.0	0	0.0	0	0.0	0	0.0	0	0.0
二 宮 町	0	0.0	0	0.0	0	0.0	0	0.0	0	0.0
中 井 町	0	0.0	0	0.0	0	0.0	2	0.2	2	0.2
大 井 町	0	0.0	0	0.0	0	0.0	0	0.0	0	0.0
松 田 町	0	0.0	0	0.0	0	0.0	0	0.0	0	0.0
山 北 町	0	0.0	0	0.0	0	0.0	4	2.8	4	2.8
開 成 町	0	0.0	0	0.0	0	0.0	0	0.0	0	0.0
箱 根 町	0	0.0	0	0.0	0	0.0	2	0.2	2	0.2
真 鶴 町	1	0.2	0	0.0	0	0.0	0	0.0	1	0.2
湯 河 原 町	2	0.6	0	0.0	0	0.0	1	0.1	3	0.7
愛 川 町	0	0.0	0	0.0	0	0.0	1	0.2	1	0.2
清 川 村	0	0.0	0	0.0	0	0.0	0	0.0	0	0.0
県 計	128	21.2	4	2.6	3	0.7	214	51.6	349	76.2

資料：県農地課調べ（平成 27 年実績）による。

注 1：農地転用のうち、許可又は届出に係るものである。

注 2：集計数値は、端数処理のため一致しない場合がある。

第 62 表 森林法に基づく開発許可

(単位：件、ha)

市町村名	区分		農林地系		その他		計		
	宅地系		農用地の造成		土石の採掘		その他		
	件数	面積	件数	面積	件数	面積	件数	面積	
横浜市									
川崎市									
相模原市									
横須賀市	1	1.2					1	1.2	
平塚市									
鎌倉市									
藤沢市									
小田原市									
茅ヶ崎市									
三浦市									
秦野市						2	15.8	2	15.8
厚木市									
大和市									
伊勢原市									
海老名市									
座間市									
南足柄市									
綾瀬市									
葉山町									
寒川町									
大磯町									
二宮町									
中井町									
大井町									
松田町									
山北町						4	24.1	4	24.1
開成町									
箱根町									
真鶴町									
湯河原町									
愛川町									
清川村									
県計	1	1.2				6	39.9	7	41.1

資料：県水源環境保全課調べ（平成 27 年度実績）による。

注 1：森林法第 5 条に基づく地域森林計画の対象の民有林において、1 ha を超える開発行為をしようとする場合は、許可が必要になる。

注 2：宅地系は住宅用地、工場・事業場用地及び別荘地である。

第 63 表 自然公園法、神奈川県立自然公園条例及び自然環境保全条例に基づく許可及び届出

① 地域別

(単位：件、ha)

	特別地域 (許可)		普通地域 (届出)		計	
	件数	面積	件数	面積	件数	面積
横浜市						
川崎市						
相模原市						
横須賀市						
平塚市						
鎌倉市						
藤沢市						
小田原市						
茅ヶ崎市						
逗子市						
三浦市						
秦野市	1	0.0973			1	0.0973
厚木市						
大和市						
伊勢原市	2	0.0758			2	0.0758
海老名市						
座間市						
南足柄市						
綾瀬市						
葉山町						
寒川町						
大磯町						
二宮町						
中井町						
大井町						
松田町			1	0.0005	1	0.0005
山北町						
開成町						
箱根町	24	5.5354			24	5.5354
真鶴町						
湯河原町			1	0.1260	1	0.1260
愛川町						
清川村						
県 計	27	5.7085	2	0.1265	29	5.8350
			2	0.1265	2	0.1265

資料：県自然環境保全課、県自然環境保全センター、環境省関東地方環境事務所箱根自然環境事務所調べ（平成 27 年度実績）による。

注 1：動植物の採取、建築物の色彩の変更等土地利用転換に関係のないものは除外した。

注 2：住宅用地には工場・事業場用地を、別荘地には旅館、保養所用地を、レジャー施設にはゴルフ場用地を含めた。

注 3：下段は自然環境保全条例の許可又は届出（協議及び通知を含む）の件数

②利用目的別

(単位：件、ha)

	宅 地 系				農林地系		そ の 他				計	
	住宅用地		別荘地		農用地の造成		レジャー施設		その他			
	件数	面積	件数	面積	件数	面積	件数	面積	件数	面積	件数	面積
横浜市												
川崎市												
相模原市												
横須賀市												
平塚市												
鎌倉市												
藤沢市												
小田原市												
茅ヶ崎市												
逗子市												
三浦市												
秦野市									1	0.0973	1	0.0973
厚木市												
大和市												
伊勢原市									2	0.0758	2	0.0758
海老名市												
座間市												
南足柄市												
綾瀬市												
葉山町												
寒川町												
大磯町												
二宮町												
中井町												
大井町												
松田町									1	0.0005	1	0.0005
山北町												
開成町												
箱根町	5	0.5945	19	4.9409							24	5.5354
真鶴町												
湯河原町									1	0.1260	1	0.1260
愛川町												
清川村												
県 計	5	0.5945	19	4.9409					5	0.2996	29	5.8350
									2	0.1265	2	0.1265

資料：県自然環境保全課、県自然環境保全センター、環境省関東地方環境事務所箱根自然環境事務所調べ（平成27年度の実績）による。

注1：動植物の採取、建築物の色彩の変更等土地利用転換に関係のないものは除外した。

注2：住宅用地には工場・事業場用地を、別荘地には旅館、保養所用地を、レジャー施設にはゴルフ場用地を含めた。

注3：下段は自然環境保全条例の許可又は届出（協議及び通知を含む）の件数