



神奈川県
横須賀土木事務所

令和6年度
横須賀土木事務所事業概要

令和6年8月

目 次

1 組織	1
(1) 沿革	1
(2) 事務所の組織・分掌事務	2
(3) 職員の配置状況及び分掌事務	3
2 所管区域の概要	5
(1) 管内の地域特性	5
(2) 管内市町の概況	5
3 予算	6
(1) 令和6年度当初予算指定箇所別事業概要	6
(2) 令和5年度予算執行状況	7
ア 収入	7
イ 支出	8
(3) 令和6年度主要事業	9
4 事務事業の実施状況	16
(1) 令和5年度事業執行状況	16
(2) 令和5年度許認可等事務処理状況	19
(3) 令和5年度開発許可等事務処理状況	20
(4) 令和5年度建築確認等事務処理状況	21
(5) 令和5年度用地取得及び補償状況	22
5 管理施設	23
(1) 道路	23
ア 道路現況	23
イ 横断歩道橋現況	23
ウ 橋りょう現況	24
エ 隧道現況	25
オ 道路照明灯設置状況	26
(2) 河川	27
ア 河川状況	27
(3) 公園	27
ア 県立都市公園	27
6 指定区域	28
(1) 都市計画区域	28
(2) 市街化区域及び市街化調整区域	28
(3) 用途地域	28
(4) 宅地造成工事規制区域	28
(5) 砂防指定地	29
(6) 急傾斜地崩壊危険区域	29
(7) 海岸保全区域	41
(8) 港湾区域	41
(9) 地すべり防止区域	42
7 財産管理状況	43
(1) 行政財産管理状況	43
ア 土地	43
イ 建物	44
(2) 普通財産管理状況	46
ア 土地	46
(3) 重要物品管理状況	48

1 組織

(1) 沿革

明治32年 1 月13日	神奈川県第一区土木係派出所として三浦郡役所に発足。
大正 7 年 7 月12日	横須賀土木派出所と改称し、横須賀市公郷町2375番地に移転。
昭和31年 8 月 1 日	横須賀市公郷町 1 丁目53番地に新築移転。
昭和35年12月 1 日	神奈川県行政機関設置条例の一部改正により横須賀土木事務所と改称、神奈川県行政組織規則の一部改正により工務課が工務第一課、工務第二課、工務第三課に分課、用地課が新設される。
昭和42年10月21日	神奈川県行政組織規則の一部改正により、次長、工事契約課が設置され6課制となる。
昭和47年 8 月 1 日	神奈川県行政組織規則の一部改正により、許認可指導課が設置され7課制となる。
昭和49年 8 月 1 日	神奈川県行政組織規則の一部改正により、急傾斜地課が設置され8課制となる。
昭和49年12月26日	庁舎新築
昭和50年11月 1 日	横須賀市公郷根岸土地区画整理事業の換地処分により、住居表示が横須賀市公郷町 1 丁目56番地 5 に変更。
昭和54年 6 月 1 日	神奈川県行政組織規則の一部改正により、管理部、道路都市部、河川砂防部が設置され3部制となる。
平成 2 年 4 月 1 日	神奈川県行政組織規則の一部改正により、急傾斜地課が急傾斜地第一課及び急傾斜地第二課に分課され、3部9課制となる。
平成 4 年 4 月 1 日	神奈川県行政組織規則の一部改正により、管理部用地課が用地部用地第一課及び第二課に分課され、4部10課制となる。
平成 9 年 4 月 1 日	神奈川県行政組織規則の一部改正により、まちづくり推進課、建築指導課を新設、許認可指導課とともに計画建築部として設置され、5部12課制となる。
平成12年 4 月 1 日	神奈川県行政組織規則の一部改正により、用地部が廃止され、用地第一課、用地第二課を統合して管理部に用地課を設置、4部11課制となる。
平成21年 4 月 1 日	神奈川県行政組織規則の一部改正により、管理部が廃止され、3部11課制となる。
平成23年 6 月 1 日	神奈川県行政組織規則の一部改正により道路都市部、河川砂防部を統合して工務部とし、2部制となる。
平成26年 4 月1日	神奈川県行政組織規則の一部改正により、まちづくり推進課、建築指導課を統合してまちづくり・建築指導課を設置、2部10課制となる。

(2) 事務所の組織・分掌事務

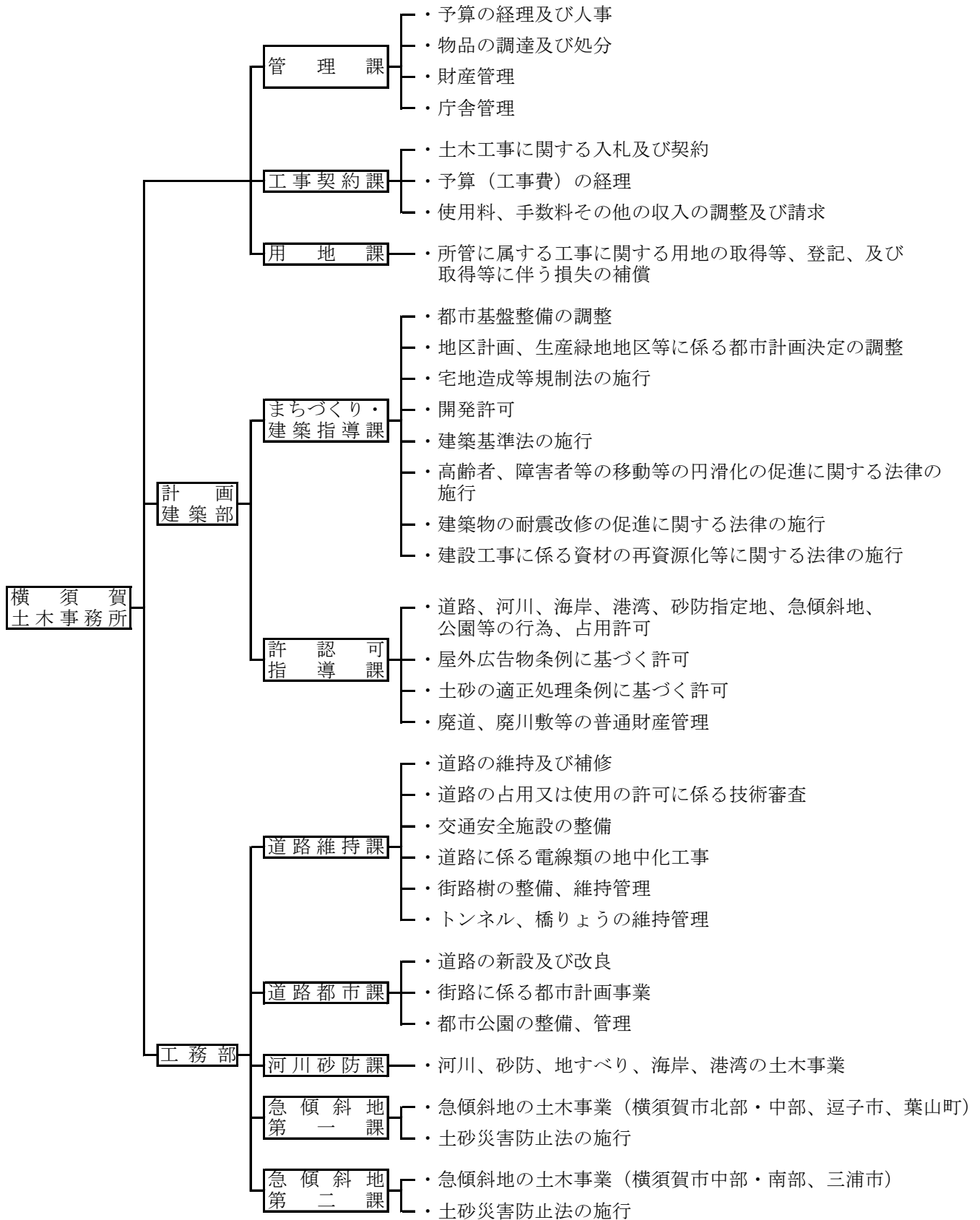

(3) 職員の配置状況及び分掌事務

令和6年7月1日現在

組 織	氏 名	分 掌 事 務	職 員 数						計	
			事 務	技 術	技 能	再 任 用	臨 時 的 任 用	会 計 年 度 任 用 職 員		
所 長	竹内 章裕	所の総括に関すること。		1						1
副 所 長	加治 宏	所長の事務代理に関すること。	1							1
計 画 建 築 部 長	萩原 教貴	部の総括に関すること。		1						1
工 務 部 長	石川 謙作	部の総括に関すること。		1						1
小 計			1	3	0	0	0	0	0	4
管 理 課 長	林 浩 信	課の総括及び出納員に関すること。				1				1
副 主 幹	今井 泰雄	予算、決算、経理、現金取扱、給与、福利厚生、 財産管理及び会計員に関すること。	3		1				3	7
小 計			3	0	1	1	0	3		8
工 事 契 約 課 長	荒木 優秀	課の総括に関すること。				1				1
副 主 幹	中嶋 水基	工事に関する入札及び契約、工事費の予算経理、 工事の進行管理、収入及び会計員に関すること。	4						1	5
小 計			4	0	0	1	0	1		6
用 地 課 長	桑野 美雪	課の統括に関すること。				1				1
副 主 幹	遠藤 正士	連絡調整、予算調整及び登記事務の取りまとめ等に 関すること。 用地取得等、登記及び損失補償事務に関すること。	3							3
小 計			3	0	0	1	0	0		4
まちづくり・建築指 導 課 長	佐藤 宣明	課の総括に関すること。		1						1
副 技 幹	小 塚 哲	開発・宅造許可申請の審査、都市計画に関する企画、 連絡調整及びまちづくり構想の策定指導に関すること。		3					1	4
副 技 幹	東國 佳子	建築基準法等建築関係法令に係る建築物等の審査、 検査、指導及び陳情処理等に関すること。		3			1	1		5
小 計			0	7	0	0	1	2		10
許 認 可 指 導 課 長	山口 裕也	課の総括に関すること。	1							1
副 主 幹	佐藤 美保	道路、河川、海岸、港湾、砂防指定地、急傾斜地、 公園等の行為、占用許可及び屋外広告物の許可に 関すること。	7			1		1		9
副 主 幹	相澤 英之	境界確定、公有財産調査、廃道廃川敷地の管理、処分、 調査、境界紛争処理、旧道移管等に関すること。	3					1		4
小 計			11	0	0	1	0	2		14

組 織	氏 名	分 掌 事 務	職 員 数						計
			事 務	技 術	技 能	再 任 用	臨 時 的 任 用	会 計 年 度 任 用 職 員	
道 路 維 持 課 長	野 地 昭 宏	課の総括に関すること。		1					1
課 長 補 佐	豊 巻 貴 之	道路の維持、安全施設、防災に係る企画調整、関係機関との道路調整及び許認可に係る技術指導に関すること。		1					1
副 技 幹	中 西 基 弘	道路の維持、補修、管理、道路環境対策、防災対策、地震対策及び道路パトロールに関すること。		5				4	9
副 技 幹	根 岸 隆	道路の交通安全施設整備及び維持管理に関すること。		3 (1)				1	4 (1)
小 計			0	10 (1)	0	0	0	5	15 (1)
道 路 都 市 課 長	小 森 慶	課の総括に関すること。		1					1
副 技 幹	宮 入 拓 也	道路の新設、改良及び計画に関すること。 都市公園の整備及び維持管理に関すること。		6 (1)					6 (1)
副 技 幹	猪 俣 肇	街路等の都市計画事業に関すること。		5					5
小 計			0	12 (1)	0	0	0	0	12 (1)
河 川 砂 防 課 長	渡 辺 高 之	課の総括に関すること。		1					1
副 技 幹	佐 藤 哲 也	河川、海岸、港湾、砂防及び地すべり対策事業に関すること。		6					6
小 計			0	7	0	0	0	0	7
急 傾 斜 地 第 一 課 長	城 田 剛 人	課の総括に関すること。		1					1
主 査	中 川 洋	急傾斜地事業（横須賀市中部・北部、逗子市、葉山町）に関すること。		6 (1)					6 (1)
小 計				7 (1)					7 (1)
急 傾 斜 地 第 二 課 長	中 野 和 幸	課の総括に関すること。		1					1
副 技 幹	飯 田 宏 章	急傾斜地事業（横須賀市中部・南部、三浦市）に関すること。		4		1	1	1	7
小 計			0	5	0	1	1	1	8
合 計			22	51 (3)	1	5	2	14	95 (3)

(注) () は、県市町村交流職員で外数

2 所管区域の概要

(1) 管内の地域特性

横須賀土木事務所管内は、県南東部の三方を海に囲まれた南北に細長い三浦半島に位置し、大楠山や二子山などの山々が半島の南北に連なり東西に分断している。

所管区域は、横須賀市、逗子市、三浦市及び葉山町の三浦半島全域にわたる3市1町で、総面積は167.19k㎡で県内の6.9%、管内人口は499,885人で県内の5.4%を占めていて、うち横須賀市が373,651人で管内全人口の約75%を占めている。

管内中央部は、逗子・葉山近郊緑地特別保全地区で素晴らしい緑の自然を残し、南端部は、3つの湾を望む三浦の丘陵と県立城ヶ島公園があって、年間を通じて多くの観光客が訪れ賑わっている。また、東端部には東京湾に接する県立観音崎公園があり、在来常緑樹でおおわれた県内で数少ない緑が多く残された地域となっており、管内全体として自然が多く残されている。

(2) 管内市町の概況

市町別人口、世帯数及び面積

市区町村	人 口			世 帯 数	面 積
	男	女	総 数		
横 須 賀 市	186,337 人	187,314 人	373,651	166,338 世帯	100.81 km ²
逗 子 市	25,964	29,704	55,668	25,097	17.28
三 浦 市	18,967	20,729	39,696	17,081	32.05
葉 山 町	14,464	16,406	30,870	13,074	17.04
計	245,732	254,153	499,885	221,590	167.18
県 計	4,575,207	4,655,816	9,231,023	4,391,593	2,416.34
県計に占める割合	5.4	5.5	5.4	5.0	6.9

(注) 1 人口及び世帯数は、令和6年6月1日現在(神奈川県人口統計調査結果)

2 面積は、令和5年4月1日現在(市町村要覧)

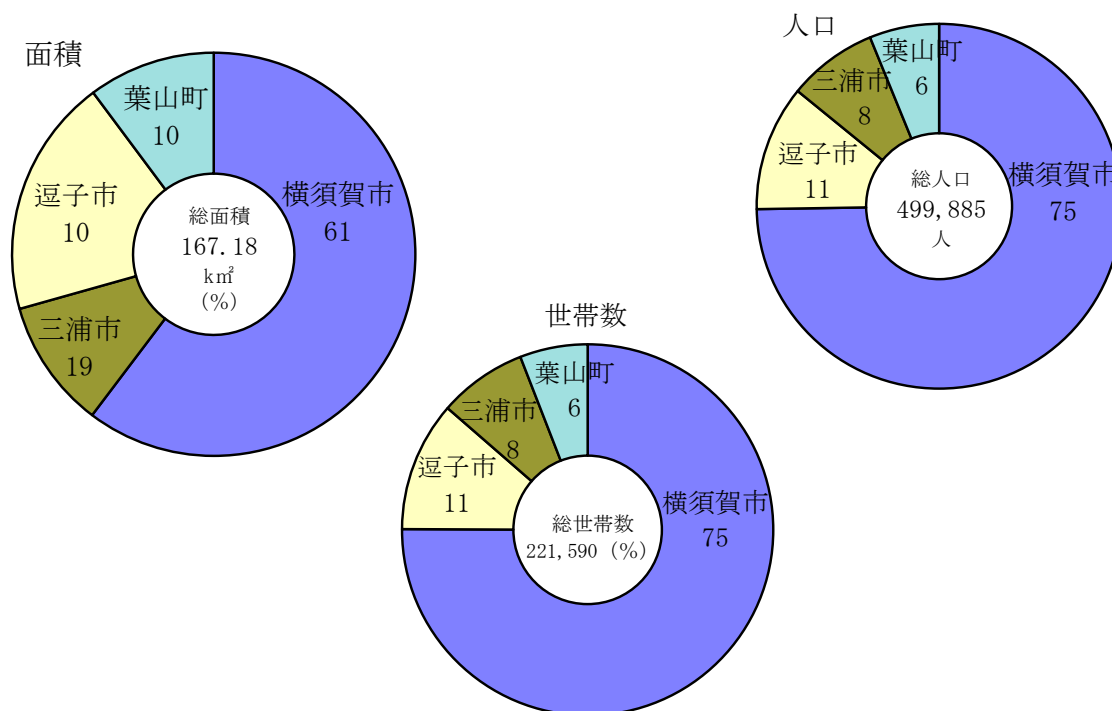

3 予算

(1) 令和6年度当初予算指定箇所別事業概要

令和6年4月1日現在

年度対比 目大別		令和6年度		令和5年度	
		箇所数	予算額(千円) (前年度比)	箇所数	予算額(千円) (前年度比)
道路・街路関係	道路維持事業	43	2,981,870 (125.07%)	43	2,384,200
	交通安全施設等整備事業	33		25	
	道路新設改良事業	2		2	
	橋りょう維持事業	9		8	
	街路事業	6		6	
	計	93		84	
河川・海岸関係	河川・海岸関係維持事業	13	696,534 (92.18%)	12	755,589
	河川改修事業	3		4	
	海岸保全事業	9		10	
	計	25		26	
砂防関係	砂防維持事業	9	2,807,520 (116.40%)	9	2,411,906
	砂防施設等新設改良事業	130		130	
	計	139		139	
港湾関係	港湾管理事業	1	157,548 (128.51%)	1	122,600
	港湾新設改良事業	2		1	
	計	3		2	
都市計画関係	公園整備事業	7	342,400	6	245,000
	計	7	(139.76%)	6	
総合計		267	6,985,872 (118.02%)	257	5,919,295

(注) 予算額は、工事箇所表の事業費額で、箇所付けのない維持管理費(管内一円費)は除く。

(2) 令和5年度 予算執行状況

ア 収入

(ア) 一般会計

科	目	収入済額 (円)
(款) 分担金及び負担金		1,015,300
(項) 負担金		1,015,300
(目) 土木費負担金		1,015,300
(節) 道路橋りょう費負担金		1,150,240
(款) 使用料及び手数料		283,022,184
(項) 使用料		280,981,914
(目) 土木使用料		280,981,914
(節) 土木管理費使用料		6,122,640
(節) 道路橋りょう費使用料		164,697,403
(節) 河川海岸費使用料		20,555,186
(節) 砂防費使用料		314,830
(節) 港湾費使用料		83,288,520
(節) 都市計画費使用料		6,003,335
(項) 証紙収入		2,040,270
(目) 証紙収入		2,040,270
(節) 証紙収入		2,040,270
(款) 財産収入		19,318,029
(項) 財産運用収入		19,318,029
(目) 財産貸付収入		19,318,029
(節) 土地建物等貸付収入		19,318,029
(款) 諸収入		25,521,731
(項) 延滞金、加算金及び過料等		18,578
(目) 延滞金		18,578
(節) 延滞金		18,578
(項) 受託事業収入		23,227,200
(目) 土地受託事業収入		23,227,200
(節) 道路橋りょう費受託事業収入		23,227,200
(項) 立替収入		132,936
(目) 立木立替収入		132,936
(節) 土木管理費立替収入		132,936
(項) 雑入		2,143,017
(目) 雑入		2,143,017
(節) 土木費雑入		2,143,017
合	計	328,877,244

イ 支出

(ア) 一般会計

款	項	目	支出額 (円)
総務費			37,748,602
	総務管理費		37,748,602
		一般管理費	30,772,732
		財産管理費	6,975,870
土木費			8,214,304,449
	土木管理費		65,427,631
		土木総務費	65,427,631
	道路橋りよう費		2,849,108,460
		道路橋りよう維持費	2,270,672,804
		道路橋りよう新設改良費	578,435,656
	河川海岸費		872,296,041
		河川維持費	320,343,079
		河川改修費	403,561,724
		水防費	5,198,519
		海岸保全費	143,192,719
	砂防費		3,947,596,878
		砂防維持費	67,456,571
		砂防施設等新設改良費	3,880,140,307
	港湾費		161,194,306
		港湾管理費	157,942,046
		港湾新設改良費	3,252,260
	都市行政費		439,357
		建築指導費	439,357
	都市計画費		318,241,776
		都市計画総務費	247,040
		都市整備費	54,000
		公園費	317,940,736
	合	計	8,252,053,051

(3) 令和6年度主要事業

- ① 道路維持管理事業 20路線 3,168,795千円
横須賀土木事務所では、国道134号をはじめとする20路線、延長にして約138kmの道路を管理しており、安全で円滑な交通の確保に努めています。
具体には、交通の安全確保のための歩道やバス停の整備、道路照明や標識の補修などを実施するとともに、円滑で快適な交通環境を確保するための路面の打換工や切削オーバーレイ工、街路樹の剪定、側溝清掃などを行っています。
また、道路施設の長寿命化を図るため、橋りょうやトンネルの予防的な補修を計画的に行うとともに、自然災害に対する安全度を高めるための道路法面の保護や、快適な歩行空間を創造するための電線類の地中化事業を推進しています。
- ② 道路新設改良事業（整備系事業） 1路線 75,000千円
三浦縦貫道路の道路改良工事を実施しています。
主な事業は、「かながわのみちづくり計画」に基づき整備を進めている次の事業です。
○ 三浦縦貫道路
三浦縦貫道路Ⅱ期区間のうち、北側整備区間の延長約1.9kmについて平成16年度から事業着手し、令和2年8月に本線を供用開始し、令和4年3月に林ⅠC（三浦海岸方面ランプ）を供用開始しました。
令和6年度は、南側整備区間の延長約2.5kmについて、現地の地形測量や道路施設の予備設計を行います。
- ③ 都市計画事業 4路線 421,000千円
都市計画道路 安浦下浦線等の街路整備工事を実施します。
主な事業は、「かながわのみちづくり計画」に基づき整備を進めている次の事業です。
○ 都市計画道路 安浦下浦線
この道路は三浦半島東部の主要な幹線道路であり、県道27号（横須賀葉山）のバイパスとして事業に着手、横須賀市根岸町から野比まで延長3.9kmを1期工事区間として工事を行い、平成2年までに完成し、供用開始しました。
2期工事として、横須賀市野比から長沢まで延長2.1kmを平成2年度から事業着手し、平成21年度までに約1.7kmの区間を供用開始しました。令和4年度は、引き続き、長沢6丁目交差点から三浦しらとり園入口交差点までの約0.4kmの区間の道路整備工事を進めます。
○ 都市計画道路 西海岸線
この道路は三浦半島の最南端に位置する三崎港付近を起点とし、小網代湾を跨ぎ、国道134号の三崎口駅付近に至る、全長約6.0kmの道路です。
令和6年度は、道路計画地内に立地している試験圃場やヨットの移転計画策定を行います。
- ④ 公園事業 5箇所 345,350千円
みどりの拠点の保全と創造を目指して、県立公園の整備と管理を実施します。
観音崎公園は、平成24年10月に策定した「県立観音崎公園再生計画（案）」に基づき、再整備工事を進めています。他の4公園も来園者が楽しく利用できるよう、緑の保全を図りながら施設の整備と管理を進めます。
- ⑤ 河川事業 7河川 593,967千円
二級河川田越川等7河川18.13kmを管理しており、治水安全度の低い箇所の重点的な整備と施設の維持補修等を行います。

- ⑥ 海岸事業 5海岸 135,056 千円
高潮や波浪による浸水や海岸侵食の被害を防止するため、葉山海岸、逗子海岸などで養浜等を行います。
- ⑦ 砂防事業 12溪流 81,590 千円
台風や豪雨による土砂災害を未然に防止し、住民の生命や財産を守るため、下山川などで溪流保全工等の砂防工事等を行います。
- ⑧ 地すべり事業 1箇所 46,000 千円
地すべりによる災害を未然に防止するため、地下水等の観測、調査を行い、地すべりの動向を監視します。
- ⑨ 急傾斜地崩壊対策事業 131箇所 2,681,520 千円
当事務所管内には、市街地のがけ地付近への拡大により、急傾斜地崩壊危険箇所が多く存在しており、がけ崩れによる災害を防止するため、急傾斜地崩壊対策事業を推進しています。
令和6年3月末現在、748箇所の危険箇所のうち、急傾斜地崩壊危険区域として指定済みの箇所は562箇所、対策工事が概成している箇所が463箇所、危険箇所に対する整備率は61.9%となっています。
- ⑩ 港湾事業 (葉山港) 201,427 千円
古くから漁業の基地として利用されるとともに、「日本ヨット発祥の地」として知られる葉山港で、ヨット競技や海洋スポーツ需要への対応と誰もが気軽に利用できる開かれたみなとづくりを進めます。
- ⑪ 土砂災害防止法に基づく基礎調査業務 4市町 110,000 千円
土砂災害特別警戒区域等について、当初指定からおおむね5年を経過することから、土砂災害防止施設の整備や地形改変などに伴う区域見直しのための2巡目の基礎調査などを行っています。

県道28号（本町山中）山中高架橋耐震補強 （橋りょう補修事業）

1 事業概要

事業名	橋りょう補修事業（県単）
路線名	県道28号（本町山中）
事業箇所	横須賀市山中町地内 （山中高架橋）
事業年度	令和3年度～令和6年度（予定）
事業概要	橋りょう延長 L=321.5m 耐震補強工（RC巻立て）N=11本
全体事業費	約312百万円

2 位置図



3 平面図

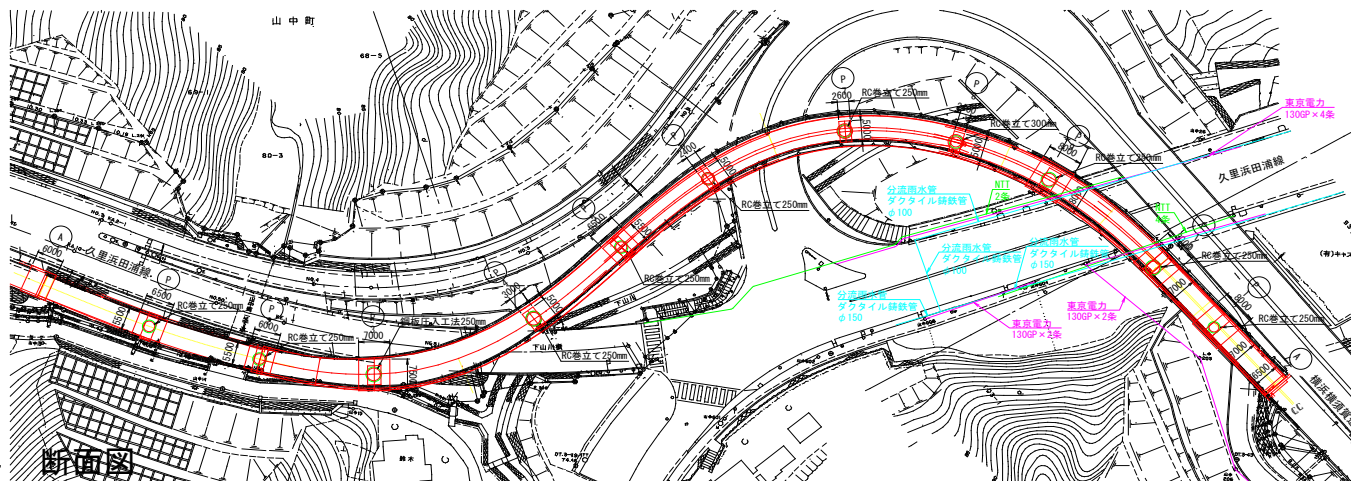

4 断面図

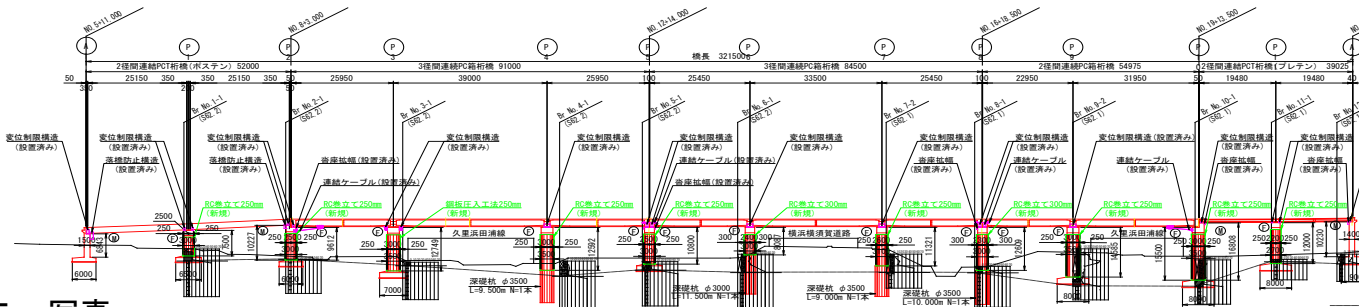

5 写真



都市計画道路 西海岸線 (街路整備事業)

1 事業概要

事業名	街路整備事業
路線名	都市計画道路 西海岸線
事業箇所	三浦市三崎町小網代～初声町下宮田
事業年度	令和5年度～令和15年度
事業概要	延長 L=約2.8km 幅員 W=17.5m (一般部) W=15.5m (橋梁部) 工事内容 橋梁工 N=2橋 (L=620m、L=59m) ボックスカルバート工 N=2箇所 道路改良工
全体事業費	約130億円

2 位置図



3 平面図



4 標準横断面図

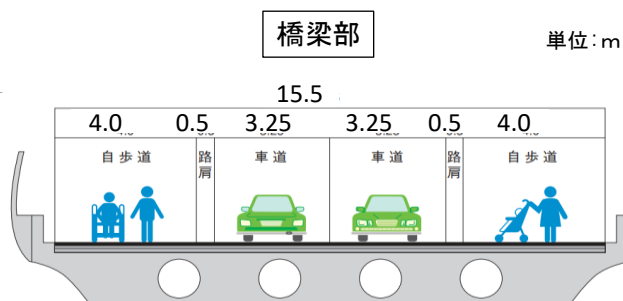
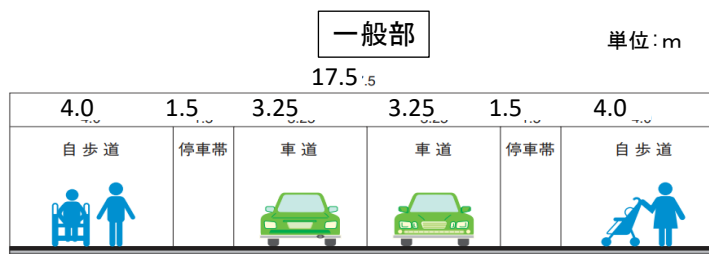

5 写真

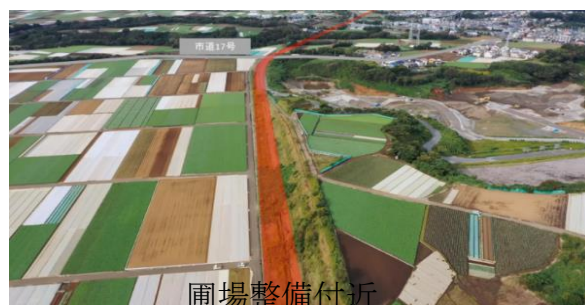

二級河川 田越川 (河川改修事業)

1 事業概要

事業名	河川改修工事
路線名	二級河川田越川
事業箇所	逗子市新宿～桜山地先
事業年度	昭和38年度～
事業概要	河川改修工 (計画降雨量 50mm/hr) 延長 L=3.14km 工事内容 護岸工 河床掘削工 管理用通路工
全体事業費	約82億円

2 位置図



3 標準横断面図

標準横断面図(令和6年度施工箇所)

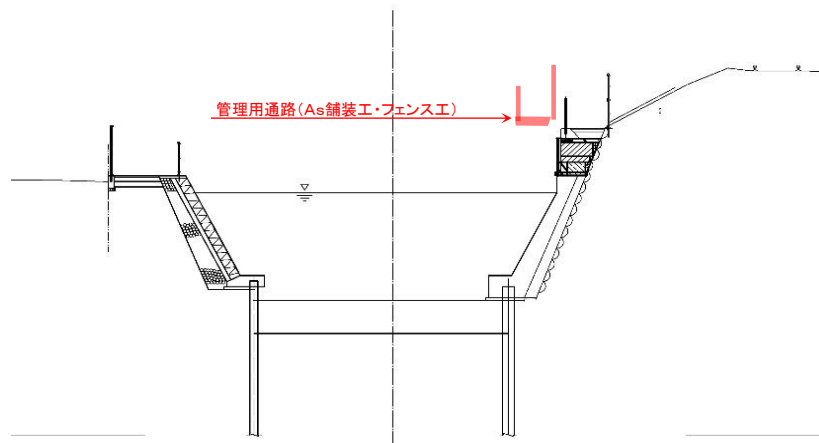

4 写真



地方港湾 葉山港 (港湾再整備事業)

1 事業概要

事業名	港湾改修事業 港湾修築事業	
路線名	地方港湾 葉山港	
事業箇所	葉山町 堀内 地先	
事業年度	平成6年度～	
事業概要	防波堤・防波護岸	574m
	耐震物揚場	40m
	浮棧橋	787m
	駐車場	5,500㎡(134台)
	管理事務所	1棟
全体事業費	約97億円	

2 位置図



3 平面図

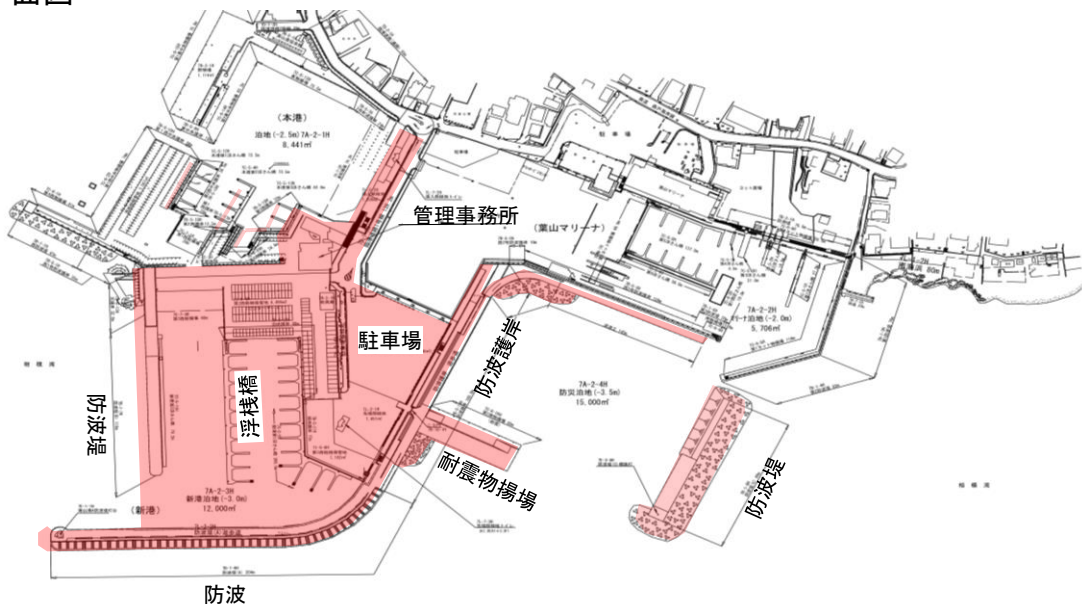

4 写真



沼間2丁目C (急傾斜地崩壊対策事業)

1. 事業概要

事業名	急傾斜地崩壊対策事業(公共)
区域名	沼間2丁目C 地区
事業箇所	逗子市沼間二丁目 地内
事業年度	令和3年度～
事業概要	法枠工 延長 L = 92 m
全体事業費	約120百万円

2. 位置図



3. 標準横断面図

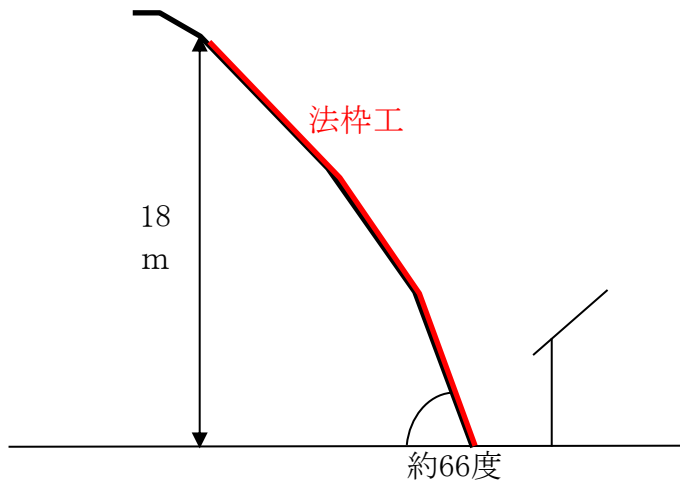

4. 写真



4 事務事業の実施状況

道路法、都市計画法、都市再開発法、河川法及び砂防法等の関係法令に基づき、各種工事を施工し、交通安全の確保、地域の生活環境の改善を図るとともに、工事の前提となる土木用地の取得に鋭意努力し、土木事業の円滑なる執行にあたりました。

また、国有財産法、砂利採取法、採石法、宅地造成等規制法、建築基準法等による各種許認可、境界確定を行うなど迅速な事務処理と適正な行政指導にあたり、道路、河川等の土木施設の管理と都市基盤整備の調整に万全を期しました。

(1) 令和5年度 事業執行状況

ア 一般会計

目 名	事 業 名	県 単		公 共		計	
		執行 件数	決算額(円)	執行 件数	決算額(円)	執行 件数	決算額(円)
土木総務費	土木施設生活 関連即応措置費	6	3,179,000			6	3,179,000
	建設発生土総合 対策費	6	2,483,976			6	2,483,976
	土木用地等 調査管理費	17	12,991,110			17	12,991,110
	小 計	29	18,654,086	0	0	29	18,654,086
道路橋りょう 維持費	道路維持管理費	247	114,320,889			247	114,320,889
	道路補修費	122	543,163,240	3	49,000,000	125	592,163,240
	道路災害防除 事業費	146	291,500,189	10	113,740,000	156	405,240,189
	電線地中化促進 事業費	11	16,048,645	13	132,389,955	24	148,438,600
	交通安全施設等 維持管理費	156	106,519,370			156	106,519,370
	交通安全施設等 整備費	141	331,852,924	16	142,315,674	157	474,168,598
	橋りょう維持管理 費	2	1,700,000			2	1,700,000
	橋りょう補修費	39	162,203,241	18	190,033,859	57	352,237,100
	街路維持管理費	8	5,873,530			8	5,873,530
	街路樹維持事業費	7	59,582,000			7	59,582,000
	街路樹維持管理費	11	5,446,470			11	5,446,470
小 計	890	1,638,210,498	60	627,479,488	950	2,265,689,986	
道路橋りょう 新設改良費	道路改良費	46	160,778,800			46	160,778,800
	街路整備費	96	333,806,320	17	76,000,000	113	409,806,320
	小 計	142	494,585,120	17	76,000,000	159	570,585,120

目 名	事 業 名	県 単		公 共		計	
		執行 件数	決算額(円)	執行 件数	決算額(円)	執行 件数	決算額(円)
河川維持費	河川管理費	23	15,159,363			23	15,159,363
	河川修繕費	79	220,685,316			79	220,685,316
	水防情報基盤 緊急整備事業費	4	29,471,200	1	55,000,000	5	84,471,200
	小 計	106	265,315,879	1	55,000,000	107	320,315,879
河川改修費	河川改修事業費	12	112,885,396	9	290,106,900	21	402,992,296
	小 計	12	112,885,396	9	290,106,900	21	402,992,296
水 防 費	水防施設維持費	56	5,198,519			56	5,198,519
	小 計	56	5,198,519	0	0	56	5,198,519
海岸保全費	海岸維持管理費	102	2,502,914			102	2,502,914
	海岸高潮対策費	19	40,278,750			19	40,278,750
	海岸補修費	66	100,087,623			66	100,087,623
	小 計	187	142,869,287	0	0	187	142,869,287
砂防維持費	急傾斜地計画調査 費	1	748,000			1	748,000
	砂防維持管理費	1	170,000			1	170,000
	急 傾 斜 地 維 持 管 理 費	13	8,058,600			13	8,058,600
	砂防施設改良費	9	3,449,700			9	3,449,700
	急 傾 斜 地 施 設 改 良 費	16	43,090,871			16	43,090,871
	砂防環境整備費	2	11,939,400			2	11,939,400
	小 計	42	67,456,571	0	0	42	67,456,571

目 名	事 業 名	県 単		公 共		計	
		執行 件数	決算額(円)	執行 件数	決算額(円)	執行 件数	決算額(円)
砂 防 施 設 等 新 設 改 良 費	防 災 砂 防 事 業 費	9	9,284,120			9	9,284,120
	通 常 砂 防 事 業 費	2	666,930	23	294,847,000	25	295,513,930
	地 す べ り 対 策 事 業 費	15	15,854,400	2	20,380,700	17	36,235,100
	急 傾 斜 地 崩 壊 対 策 事 業 費	162	983,583,950	207	2,543,225,642	369	3,526,809,592
	小 計	188	1,009,389,400	232	2,858,453,342	420	3,867,842,742
港 湾 管 理 費	港 湾 維 持 管 理 費	14	48,251,668			14	48,251,668
	港 湾 補 修 費	66	109,690,378			66	109,690,378
	小 計	80	157,942,046	0	0	80	157,942,046
港 湾 新 設 改 良 費	港 湾 修 築 費	8	3,252,260			8	3,252,260
	小 計	8	3,252,260	0	0	8	3,252,260
建 築 指 導 費	建 物 関 係 指 導 費	53	439,357			53	439,357
	小 計	53	439,357	0	0	53	439,357
都 市 計 画 総 務 費	開 発 許 可 関 係 指 導 費	53	247,040			53	247,040
	小 計	53	247,040	0	0	53	247,040
都 市 整 備 費	屋 外 広 告 物 指 導 監 督 費	6	54,000			6	54,000
	小 計	6	54,000	0	0	6	54,000
公 園 費	公 園 緑 地 等 維 持 管 理 費	24	164,559,000			24	164,559,000
	公 園 整 備 費	61	86,357,698			61	86,357,698
	都 市 公 園 整 備 費	0	0	17	66,728,322	17	66,728,322
	小 計	85	250,916,698	17	66,728,322	102	317,645,020
計		1,937	4,167,416,157	336	3,973,768,052	2,273	8,141,184,209

(2) 令和5年度 許認可等事務処理状況

令和6年3月31日現在

件名	令和4年度 未処理 件数(件)	令和5年度 申請 件数(件)	令和5年度			
			許可(件)	不許可(件)	取下げ(件)	未処理(件)
道路占用許可	14	553	547	0	6	14
道路掘削許可	2	122	120	0	2	2
道路自費工事施工承認	3	55	57	0	0	1
道路幅員証明	0	2	2	0	0	0
特殊車両通行許可	0	22	22	0	0	0
都市計画道路目的外使用許可	0	0	0	0	0	0
河川占用許可	4	150	152	0	1	1
河川自費工事施工承認	0	4	3	0	0	1
プレジャーボート保管場所届出	0	0	0	0	0	0
海岸占用許可	3	115	108	0	3	7
砂防指定地内行為許可	0	60	58	0	1	1
地すべり防止区域内行為許可	0	10	10	0	0	0
急傾斜地崩壊危険区域内行為許可	12	318	317	0	8	5
急傾斜地崩壊防止工事施工届	0	7	7	0	0	0
土砂災害特別警戒区域内特定開発行為許可	1	3	3	0	0	1
岩石採取許可	0	0	0	0	0	0
港湾占用許可	0	8	8	0	0	0
港湾専用利用承認	0	9	9	0	0	0
港湾施設利用承認	0	57,372	57,372	0	0	0
都市計画区域内行為許可	0	2	2	0	0	0
公園内行為許可	0	34	32	0	0	2
公園占用許可	1	49	49	0	0	1
公園施設設置・管理許可	2	9	11	0	0	0
屋外広告物許可	0	35	34	0	1	0
土砂処理計画書の届出	0	36	33	0	3	0
土砂処理計画除外承認	0	9	9	0	0	0
土砂埋立行為許可	0	1	0	0	0	1
法定外公共財産使用	0	7	7	0	0	0
行政財産使用許可	1	27	28	0	0	0
県有普通財産貸付	0	18	18	0	0	0
境界確定	19	39	42	0	0	16
境界確定証明	0	28	27	0	0	1
計	62	59,104	59,087	0	25	54

(3) 令和5年度 開発許可等事務処理状況

令和6年3月31日現在

法令	区分		令和4年度 未処理 件数(件)	令和5年度 申請 件数(件)	令和5年度			
					許可(件)	不許可(件)	取下げ(件)	未処理(件)
都 市 計 画 法	開発許可	件数	2	4	6	0	0	0
		面積 (㎡)	10,615.75	2,535.61	13,151.36	0	0	0
	開発行為の変更許可	件数	2	6	8	0	0	0
	建築許可	件数	1	8	9	0	0	0
	建築物の特例許可	件数	0	0	0	0	0	0
	予定建築物等以外の 建築許可	件数	0	0	0	0	0	0
	開発許可を受けた 地位承継承認	件数	0	1	1	0	0	0
	開発登録簿写しの交付	件数	0	417	417	0	0	0
	建築制限の解除承認	件数	0	2	2	0	0	0
	規則60条証明	件数	0	5	5	0	0	0
宅地造成 等規制法	宅地造成工事許可	件数	0	4	3	0	0	1
		面積 (㎡)	0	4,315.33	3,996.70	0	0	318.63
	宅地造成工事の変更許可	件数	1	6	7	0	0	0
合計		件数	6	453	458	0	0	1
事前相談		件数	16	140	130	0	9	17

(4) 令和5年度 建築確認等事務処理状況

令和6年3月31日現在

許認可事項		区分	令和4年度 未処理 件数(件)	令和5年度 申請 件数(件)	令和5年度			
					許可(件)	不許可(件)	取下げ(件)	未処理(件)
建築 確認	1～3号(特殊建築物等)		0	1	1	0	0	0
	4号(その他)		2	25	27	0	0	0
	昇降機等		0	0	0	0	0	0
	擁壁等		0	4	3	0	0	1
	計画変更確認		0	3	3	0	0	0
	計画通知		0	13	13	0	0	0
中間検査			0	0	0	0	0	0
完了検査			0	12	12	0	0	0
中間検査(計画通知)			0	2	2	0	0	0
完了検査(計画通知)			0	0	0	0	0	0
道路指定			0	1	1	0	0	0
建築許可			2	21	20	0	0	3
仮使用認定			0	0	0	0	0	0
建築協定の認可			0	0	0	0	0	0
一団地認定			0	0	0	0	0	0
公庫住宅設計審査			0	0	0	0	0	0
優良住宅の認定			0	0	0	0	0	0
みんなのバリアフリー 街づくり条例事前協議			0	12	12	0	0	0
耐震計画の認定			0	0	0	0	0	0
建設リサイクル法の届出等			0	418	418	0	0	0
計			4	512	512	0	0	4

(5) 令和5年度 用地取得及び補償状況

令和6年3月31日現在

事業名	執行別	公有財産購入費			補償費		計
		契約 件数	面積(m ²)	金額(円)	契約 件数	金額(円)	金額(円)
道路災害防除事業	県単						
	公共						
交通安全施設等整備事業	県単						
	公共						
交通安全施設補修事業	県単						
	公共						
道路改良事業	県単						
	公共						
港湾修築事業	県単						
	公共						
街路整備事業	県単	2	269.70	14,744,136	19	18,105,355	32,849,491
	公共						
河川改修事業	県単						
	公共						
防災砂防事業	県単						
	公共						
電線地中化促進事業	県単						
	公共						
急傾斜地崩壊対策事業	県単						
	公共						
計	県単	2	269.70	14,744,136	19	18,105,355	32,849,491
	公共	0	0.00	0	0	0	0
合計		2	269.70	14,744,136	19	18,105,355	32,849,491

5 管理施設

(1) 道路

ア 道路現況

令和6年3月31日現在

区分	路線番号 (号)	路線名	道路延長(m)	市町別延長			
				横須賀市	逗子市	三浦市	葉山町
国道	134	国道134号	36,057	20,483	3,422	8,136	4,016
	計 1路線		36,057	20,483	3,422	8,136	4,016
主要地方道	24	横須賀逗子	6,145	814	5,331		
	25	横須賀停車場	441	441			
	26	横須賀三崎	17,091	11,485		5,606	
	27	横須賀葉山	16,285	10,864			5,421
	28	本町山中	2,607	2,607			
	計 5路線		42,569	26,211	5,331	5,606	5,421
一般 県 道	205	金沢逗子	5,205		5,205		
	206	田浦停車場	114	114			
	207	森戸海岸	4,319		456		3,863
	208	浦賀港	3,792	3,792			
	209	観音崎環状	6,064	6,064			
	210	浦賀港久里浜停車場	2,036	2,036			
	211	久里浜港久里浜停車場	1,826	1,826			
	212	久里浜港	3,527	3,527			
	213	佐島港	1,980	1,980			
	214	武上宮田	5,829	2,711		3,118	
	215	上宮田金田三崎港	11,253			11,253	
	216	油壺	2,103			2,103	
	217	逗子葉山横須賀	6,391	2,388	389		3,614
	311	鎌倉葉山	4,850		2,655		2,195
計 14路線		59,289	24,438	8,705	16,474	9,672	
合計 20路線		137,915	71,132	17,458	30,216	19,109	

イ 横断歩道橋現況

令和6年3月31日現在

区分	路線番号 (号)	路線名	横断歩道橋 計	市町別設置数			
				横須賀市	逗子市	三浦市	葉山町
国道	134	国道134号	8	6			2
	計		8	6			2
主要地方道	24	横須賀逗子	1		1		
	26	横須賀三崎	4	4			
	27	横須賀葉山	2	2			
	計		7	6	1		
一般県道	205	金沢逗子	1		1		
	208	浦賀港	1	1			
	209	観音崎環状	1	1			
	311	鎌倉葉山	1				1
	計		4	2	1		1
合計		19	14	2		3	

ウ 橋りょう現況

令和6年3月31日現在

区分	橋数	橋りょう延長(m)	橋分布別橋数			現況別橋数	
			15年未満	15～25年未満	25年以上	自動車交通不能	荷重制限(t)
鋼橋	100m以上	3	1,119.0	0	0	3	20
	30m以上100m未満	10	598.5	0	0	10	20
	15m以上30m未満	4	85.0	0	1	3	20
	15m未満	4	42.0	0	0	4	20
	計	21	1,844.5	0	1	20	
コンクリート	100m以上	3	718.5	1	0	2	20
	30m以上100m未満	5	194.7	0	3	2	20
	15m以上30m未満	11	241.3	1	2	8	20
	15m未満	71	442.9	2	4	65	20
	計	90	1,597.4	4	9	77	
合計	100m以上	6	1,837.5	1	0	5	
	30m以上100m未満	15	793.2	0	3	12	
	15m以上30m未満	15	326.3	1	3	11	
	15m未満	75	484.9	2	4	69	
	計	111	3,441.9	4	10	97	

管内橋りょう橋長ベスト5

令和6年3月31日現在

順位	橋りょう名	橋長(m)	幅員(m)	架設年度	型式	架設位置
1	汐見高架橋	730.0	9.5～13.6	H元	RC中空床版 鋼箱桁	県道28号(本町山中)
						横須賀市西逸見一丁目他
2	山中高架橋	321.5	6.5～7.8	H2	PCT桁 PC箱桁	県道28号(本町山中)
						横須賀市山中町
3	毘沙門高架橋	251.8	10.6	H7	PC連続 中空床版	県道215号(上宮田金田三崎港)
						三浦市南下浦町毘沙門
4	宮川大橋	227.0	10.7	H6	鋼箱桁	県道215号(上宮田金田三崎港)
						三浦市三崎町六合
5	上山口大橋	162.0	13.8	H4	連続箱桁	県道217号(逗子葉山横須賀)
						葉山町上山口

隧道名	路線 番号 (号)	路線名	位置	延長(m)	高さ(m)	幅員(m)	建設年
葉山隧道	134	国道134号	葉山町堀内	124.0	4.5	11.5	H4
長柄隧道	〃	〃	〃 長柄～逗子市桜山	380.0	4.5	12.7	S42
伊勢山隧道	〃	〃	逗子市小坪	407.0	4.5	8.0	S39
飯島隧道	〃	〃	〃 小坪～鎌倉市材木座	100.0	4.5	8.0	S39
沼間隧道	24	横須賀逗子	横須賀市船越町～逗子市沼間	105.0	4.7	7.0	S50
新沼間隧道	〃	〃	〃 船越町～逗子市沼間	100.6	4.5	6.1	S29
新衣笠隧道	26	横須賀三崎	〃 小矢部～衣笠町	130.7	4.5	7.5	S17
衣笠隧道	〃	〃	〃 小矢部～衣笠町	136.0	4.7	9.8	S58
新金子隧道	〃	〃	〃 衣笠町～武	103.4	4.5	7.6	S17
金子隧道	〃	〃	〃 衣笠町～武	110.0	4.7	9.8	S54
住吉隧道	〃	〃	〃 衣笠町	95.0	4.7	20.6	S59
滝の坂隧道	27	横須賀葉山	葉山町上山口～一色	68.0	4.5	8.7	S43
阿部倉隧道	〃	〃	横須賀市阿部倉～池上	407.0	4.7	20.0	H19
平作隧道	〃	〃	横須賀市平作	73.0	4.7	22.0	H29
塚山隧道	28	本町山中	横須賀市西逸見町三丁目～山中	399.0	4.5	8.0	S64
池子隧道	205	金沢逗子	逗子市池子～金沢区六浦町	98.9	3.8	7.3	S5
走水第一隧道	209	観音崎環状	横須賀市馬堀町	91.0	3.2	5.0	M16
走水第二隧道	〃	〃	〃 馬堀町～走水	229.0	3.0	4.4	M15
鴨居隧道	〃	〃	〃 鴨居	152.0	3.3	7.2	S9
新鴨居隧道	〃	〃	〃 鴨居	170.0	4.5	8.6	S46
千駄ヶ崎隧道	212	久里浜港	〃 野比～久里浜	130.2	4.5	9.7	S33
佐島隧道	213	佐島港	〃 佐島	83.4	4.7	10.5	S60
毘沙門隧道	215	上宮田金田三崎港	三浦市南下浦町毘沙門	278.0	4.5	9.2	H10
南郷隧道	217	逗子葉山横須賀	葉山町長柄～逗子市桜山	890.0	4.7	10.5	H10
竜神隧道	〃	〃	逗子市桜山～葉山町上山口	295.0	4.7	10.5	H14
新沢隧道	〃	〃	葉山町上山口	929.0	4.7	10.5	H15
星山隧道	〃	〃	葉山町上山口	185.0	4.7	12.0	H5
関根隧道	〃	〃	横須賀市秋谷	226.0	4.7	10.5	H5
久留和隧道	〃	〃	〃 秋谷	343.0	4.7	10.5	H5
名越隧道	311	鎌倉葉山	逗子市小坪～鎌倉市大町	79.4	3.3	6.1	M16
新名越隧道	〃	〃	〃 小坪～鎌倉市大町	80.0	4.5	5.6	S46
逗子隧道	〃	〃	〃 小坪	110.0	4.5	8.8	S14
新逗子隧道	〃	〃	〃 小坪	101.0	4.5	5.6	S47
小坪隧道	〃	〃	〃 久木～小坪	113.0	3.4	6.1	M16
新小坪隧道	〃	〃	〃 久木～小坪	139.0	4.5	5.6	S45
桜山隧道	〃	〃	葉山町長柄～逗子市桜山	354.5	4.0	7.9	S4
新桜山隧道	〃	〃	葉山町長柄～逗子市桜山	371.0	4.7	7.8	H23
計	11路線 37箇所			8,187.1			

オ 道路照明灯設置状況

令和6年3月31日現在

区分	路線番号 (号)	路線名	総計(基)	内訳			
				水銀灯(基)	ナリウム灯(基)	蛍光灯(基)	その他(基)
国 道	134	国道134号	909	22	220	0	667
	計 1路線		909	22	220	0	667
主 要 地 方 道	24	横須賀逗子	120	4	34	0	82
	25	横須賀停車場	27	0	17	0	10
	26	横須賀三崎	301	18	126	0	157
	27	横須賀葉山	450	31	171	0	248
	28	本町山中	87	53	34	0	0
	計 4路線		985	106	382	0	497
一 般 道	205	金沢逗子	60	0	45	0	15
	206	田浦停車場	1	0	1	0	0
	207	森戸海岸	43	0	0	0	43
	208	浦賀港	94	32	55	0	7
	209	観音崎環状	93	7	68	0	18
	210	浦賀港久里浜停車場	33	0	25	0	8
	211	久里浜港久里浜停車場	65	39	0	0	26
	212	久里浜港	26	3	14	0	9
	213	佐島港	24	1	16	0	7
	214	武上宮田	74	0	63	0	11
	215	上宮田金田三崎港	130	0	7	0	123
	216	油壺	15	0	10	0	5
	217	逗子葉山横須賀	95	8	45	0	42
	311	鎌倉葉山	86	0	59	0	27
計 14路線		839	90	408	0	341	
合 計 19路線			2,733	218	1,010	0	1,505

(2) 河川

ア 河川状況

令和6年3月31日現在

水系の名称	河川の名称			二級河川(m)	備考
	幹川名	第1次支派川名	第2次支派川名		
二級河川 平作川	平作川			7,070	
〃 鷹取川	鷹取川			570	
〃 田越川	田越川			3,000	
〃 下山川	下山川			2,000	
〃 森戸川	森戸川			2,000	
〃 松越川	松越川			1,550	
〃 〃		竹川		1,940	
計	7 河 川			18,130	

(3) 公園

ア 県立都市公園

令和6年3月31日現在

公園名	所在地	面積(ha)	年月日	施設概要	備考
塚山公園	横須賀市西逸見町、 山中町、長浦町	4.73	S32.3.23	港の見える丘、中央広場、芝生広場、 見晴台、鹿島台、富士見台	県有地
葉山公園	葉山町下山口	1.69	S32.4.9	ハマナス花園、遊具広場、パーゴラ 休憩所、駐車場	県有地
城ヶ島公園	三浦市三崎町城ヶ島	14.56	S33.12.16	ウミウ展望台、ピクニック広場、 うみのね広場、駐車場	県有地 6.08ha 国有地 8.48ha
観音崎公園	横須賀市走水2丁目、 鴨居3丁目・4丁目	70.36	S50.4.1	アスレチックの森、森のロッジ、 花の広場、たたら浜園地、 海の見晴らし台、観音崎自然博物館、 パークセンター、駐車場	県有地 6.28ha 国有地64.08ha
はやま 三ヶ岡山緑地	葉山町一色、堀内	29.57	H9.7.13	西峰疎林広場、西2峰広場、 山頂広場、東2峰広場、 東峰広場、展望デッキ	県有地26.69ha 国有地 1.13ha 町有地 0.78ha 民有地 0.97ha
計5公園		120.91			

(参考) 1人あたり公園面積 当所管内 14.73m²/人(令和3年3月末現在)
県平均 5.64m²/人

6 指定区域

(1) 都市計画区域

令和6年3月31日現在

都市計画区域名	都市計画法 適用年月日	最終区域 決定年月日	都市計画 区域面積(ha)	適用区域
横 須 賀	S3. 1. 1	S25. 7. 1	10, 081	横須賀市の全域
逗 子	S9. 11. 21	S52. 3. 30	1, 728	逗子市の全域
三 浦	S9. 2. 26	S30. 11. 15	3, 144	三浦市の全域
葉 山	S12. 5. 31	S52. 3. 30	1, 704	葉山町の全域
計			16, 657	

(2) 市街化区域及び市街化調整区域

令和6年3月31日現在

市 町 村	都市計画区域(ha)	市街化区域(ha)	市街化調整区域(ha)	市街化区域率(%)
横 須 賀 市	10, 081	6, 627	3, 456	65. 7
逗 子 市	1, 728	832	896	48. 1
三 浦 市	3, 144	729	2, 415	23. 2
葉 山 町	1, 704	513	1, 191	30. 1
計	16, 657	8, 701	7, 958	52. 2

(注) 四捨五入のため合計は一致しない

(3) 用途地域

令和6年3月31日現在

市 町 村	一種低 層	二種 低層	一種 中高層	二種 中高層	一種 住居	二種 住居	準 住居	近隣 商業	商業	準 工業	工業	工業 専用	計
横 須 賀 市	1, 740	11	1, 968	60	741	106		180	160	713	457	491	6, 627
逗 子 市	499		59	1	200	15		38	18	2			832
三 浦 市	186		109		245	79		34	19	38	19		729
葉 山 町	296		80	2	128			7					513
計	2, 721	11	2, 216	63	1, 314	200	0	259	197	753	476	491	8, 701

(注) 単位：ha。小数点以下は四捨五入

(4) 宅地造成工事規制区域

令和6年3月31日現在

市 町 村	区域面積(ha)	宅地造成工事 規制区域(ha)	行政区域との 割合(%)	指定年月日
横 須 賀 市	10, 081	7, 855	77. 9	S37. 6. 23
逗 子 市	1, 728	947	54. 8	S37. 6. 23
葉 山 町	1, 704	1, 461	85. 7	S37. 6. 23
計	13, 513	10, 263	75. 9	

(5) 砂防指定地

令和6年3月31日現在

水系	幹川名 溪流 (箇所)	溪流名	起点 (上流端)	終点 (下流端)	告示	
下山川	下山川 8 (10)	下山川①	横須賀市山中町146-3の上流筆境を対岸に延長した線	葉山町木古庭字入159の上流筆境を対岸に延長した線	S49.4.3 No.534	
		" ②	葉山町木古庭字入159の上流筆境を対岸に延長した線	R葉山町木古庭字広尾638 L " 大沢861	S42.3.22 No.745	
		" ③	R葉山町木古庭字広尾638 L " 大沢861	R葉山町下山口字平373 L " 星山372 (星山橋)	S35.1.21 No.102	
		大沢谷川	R葉山町木古庭字大沢山320 L " 321	下山川合流点	S63.3.18 No.800	
		猪股川	R葉山町上山口字寺前322 L " 297	下山川合流点	S47.5.17 No.976	
		栗坪川	R葉山町上山口字栗坪754 L " 672-イ R葉山町上山口字栗坪(国有無番地) L " 562	下山川合流点	S59.3.29 No.756	
		正吟沢	葉山町上山口字間門2057-1の上流筆境を対岸に延長した線	下山川合流点	S45.7.6 No.1022	
		大沢	葉山町上山口字正吟2891の上流筆境を対岸に延長した線	下山川合流点	S45.7.6 No.1022	
		星山沢	R葉山町上山口字間門1565 L " 下山口字星山48	下山川合流点	S46.10.4 No.1661	
		新沢川	R葉山町上山口字新沢987 L " 982	下山川合流点	H3.3.5 No.435	
	森戸川	森戸川 2 (3)	森戸川①	R逗子市桜山字大山2505-イ-甲 L " 2506-ウ-3	R葉山町長柄字大山1106 L葉山町長柄字大山1044	S45.7.6 No.1022
			" ②	葉山町長柄1088の上流筆境を対岸に延長した線	R葉山町長柄字下小路236-4 L " 川向234-1 (長柄橋)	S42.3.22 No.745
			松久保川	葉山町長柄字松久保1374-1の上流筆境	森戸川合流点	S54.4.13 No.849
田越川	田越川 1 (1)	田越川	逗子市沼間字向六反目803の上流筆境を対岸に延長した線	逗子市沼間字浦原田232-1の下流筆境を対岸に延長した線 (矢の根橋)	S45.7.6 No.1022	
狭塚川	狭塚川 1 (2)	狭塚川①	R三浦市三崎六合字岬坂2851 L三浦市三崎六合字岬坂2642	R三浦市三崎六合字諏訪上2601-4 L三浦市三崎六合字諏訪上2584-3	S35.9.16 No.2004	
		" ②	R三浦市三崎六合字岬坂2805 L三浦市三崎六合字岬坂2735-1	R三浦市三崎六合字岬坂2851 L三浦市三崎六合字岬坂2642	S49.4.3 No.534	

(6) 急傾斜地崩壊危険区域

総括表

令和6年3月31日現在

市町別	危険箇所数	指定区域数	指定区域面積(ha)	概成区域数	整備率(%)
横須賀市	527	434	988.37	366	69.4
逗子市	93	67	138.71	44	47.3
三浦市	69	44	81.34	37	53.6
葉山町	59	17	48.25	16	27.1
計	748	562	1,256.670	463	61.9
県計	2,511	1,626	2,542.444	1,454	57.9
県計に占める割合(%)	29.8%	34.6%	49.4%	31.8%	

(注) 危険箇所数=H14調査における箇所数

横須賀市

	区域名	位置	指定年月日	面積(ha)	備考
1	西逸見3丁目	横須賀市西逸見町2・3丁目	S45.8.28 H12.3.31	3.44 0.25	
2	船越1丁目	船越町1丁目	S45.8.28	1.12	
3	船越6丁目	船越町6・7丁目	S45.8.28	2.80	
4	長浦3丁目	長浦町3丁目	S45.8.28	1.36	
5	長浦4丁目	長浦町4丁目	S45.8.28 S59.3.31	1.95 0.18	
6	汐入2丁目	汐入町2・5丁目	S45.8.28	3.28	
7	坂本1丁目	坂本町1丁目	S45.8.28	1.53	
8	若松3丁目	若松町3丁目、深田台、米が浜通1・2丁目	S45.8.28 H3.3.30	4.00 0.27	
9	田戸台	田戸台	S45.8.28	0.74	
10	浦賀7丁目	浦賀7丁目、西浦賀1・2丁目	S45.8.28	1.83	
11	池上町	池上1・7丁目	S46.3.5 H12.3.31	3.19 △ 0.22	
12	田浦町	田浦町1丁目	S46.3.5	2.49	
13	汐入町B	汐入町4丁目	S46.3.5	4.65	
14	汐入町C	汐入町3丁目	S46.3.5	5.61	
15	長浦町C	長浦町5丁目	S46.3.5	4.93	
16	船越町C	船越町6丁目	S46.3.5	4.60	
17	西逸見町B	西逸見町1丁目	S46.3.5	2.98	
18	不入斗町	不入斗町3・4丁目	S46.5.28 H15.3.28	1.95 1.30	
19	三春町	三春町6丁目、富士見町1丁目	S46.5.28	1.07	
20	坂本町B	坂本町2丁目	S46.5.28 S49.2.1	2.28 2.57	
21	坂本町C	坂本町3丁目	S46.5.28	3.66	
22	東逸見町	東逸見町1・2丁目	S46.5.28	3.92	
23	東逸見町B	東逸見町2丁目	S46.5.28 S55.11.7 H16.12.7 H24.6.1	3.34 0.25 0.60 0.08	
24	佐野町	佐野町4丁目	S47.3.14 H2.3.31	1.16 1.10	
25	佐野町B	佐野町6丁目、衣笠栄町1丁目	S47.3.14	1.12	
26	長浦町D	長浦町3丁目、西逸見町3丁目	S47.3.14 S62.3.31 H4.11.2 H16.10.22	0.80 0.91 0.23 0.58	
27	長浦町E	長浦町3丁目	S47.3.14 H6.3.31	2.76 △ 0.10	
28	長浦町F	長浦町3丁目	S47.3.14 H6.3.31	0.97 0.22	
29	田浦町B	田浦町5丁目	S47.3.14 H13.3.30	3.86 △ 1.83	
30	田浦町C	田浦町4丁目	S47.3.14 S59.3.31 S63.3.31	3.30 0.46 0.18	
31	吉倉町	吉倉町2丁目	S47.3.14 H6.3.31	3.47 △ 1.17	
32	吉倉町B	吉倉町1丁目	S47.3.14	2.22	
33	深田台	深田台	S47.3.14	0.78	
34	大滝町	大滝町1・2丁目、若松町2丁目	S47.3.14	2.57	
35	汐入町D	汐入町1・5丁目、東逸見町1丁目	S47.3.14	2.35	
36	緑ヶ丘	緑が丘、汐入町2丁目、本町2丁目	S47.3.14	4.42	
37	船越町D	船越町7丁目	S47.3.14	1.95	
38	東逸見町C	東逸見町3丁目	S47.3.14	1.87	
39	坂本町D	坂本町1丁目、汐入町4丁目	S47.6.27	1.22	
40	田浦町D	田浦町1丁目	S47.8.29 S63.3.31	1.21 0.45	
41	船越町E	船越町4丁目	S47.8.29	13.05	
42	東逸見町D	東逸見町2・3丁目	S48.1.16	5.76	
43	東逸見町E	東逸見町1丁目、汐入町1丁目	S48.1.16 H28.7.1	3.73 0.11	
44	長浦町G	長浦町4丁目	S48.1.16	1.30	
45	長浦町H	長浦町5丁目	S48.1.16 S61.3.14	1.60 0.62	
46	汐入町E	汐入町3丁目、坂本町1丁目	S48.1.16	7.23	
47	汐入町F	汐入町3丁目	S48.1.16	2.06	

	区域名	位 置	指定年月日	面積(ha)	備 考
48	汐入町G	横須賀市汐入町4丁目、坂本町1丁目	S48.1.16	5.29	
49	汐入町H	〃 汐入町5丁目	S48.1.16	6.83	
50	佐野町C	〃 佐野町3・5丁目	S48.1.16	2.20	
51	佐野町D	〃 佐野町5丁目、公郷町3丁目	S48.1.16	1.80	
52	東浦賀町	〃 東浦賀町1丁目、浦賀1丁目	S48.1.16	1.03	
53	東浦賀町B	〃 東浦賀町1丁目	S48.1.16	0.86	
54	若松町B	〃 若松町3丁目、深田台	S48.1.16 H15.3.28	0.89 0.38	
55	上町	〃 上町1丁目、若松町2丁目	S48.1.16	1.40	
56	船越町F	〃 船越町4丁目	S49.2.1	3.23	
57	船越町G	〃 船越町4丁目	S49.2.1	6.47	
58	田浦町E	〃 田浦町5・6丁目	S49.2.1 H14.10.8	10.56 1.07	
59	長浦町I	〃 長浦町1丁目	S49.2.1	1.95	
60	長浦町J	〃 長浦町2・5丁目	S49.2.1	4.80	
61	浦郷町2丁目	〃 浦郷町2・3丁目	S49.2.1	2.70	
62	船越町H	〃 船越町2・3丁目	S49.2.1	7.45	
63	緑ヶ丘B	〃 緑ヶ丘、汐入町2丁目	S49.2.1	5.35	
64	坂本町E	〃 坂本町2丁目	S49.2.1	4.96	
65	追浜南町2丁目A	〃 追浜南町1・2・3丁目、湘南鷹取1丁目	S49.10.1 H10.3.31	9.67 0.38	
66	追浜東町3丁目A	〃 追浜東町3丁目	S49.10.1	1.05	
67	長浦町2丁目B	〃 長浦町2丁目	S49.10.1 H6.3.31	3.00 △ 1.41	
68	坂本町3丁目B	〃 坂本町3・1丁目、不入斗町1丁目	S49.10.1	5.30	
69	坂本町6丁目A	〃 坂本町6丁目	S49.10.1 H12.3.31	6.10 △ 1.71	
70	田戸台B	〃 田戸台	S49.10.1 H8.3.29 H26.2.4	2.37 0.22 0.06	
71	安浦町3丁目A	〃 安浦町3丁目	S49.10.1 H13.3.30	1.90 1.06	
72	富士見町2丁目A	〃 富士見町2丁目	S49.10.1	5.25	
73	三春町6丁目B	〃 三春町6丁目	S49.10.1	4.60	
74	東浦賀町1丁目C	〃 東浦賀町1丁目	S49.10.1	3.50	
75	浦賀町1丁目A	〃 浦賀1丁目	S49.10.1	2.45	
76	浦賀町6丁目A	〃 浦賀6丁目	S49.10.1	5.05	
77	東浦賀町2丁目A	〃 東浦賀町2丁目	S49.10.1 S58.3.31	3.85 0.27	
78	船越町4丁目D	〃 船越町4丁目	S49.10.1	3.95	
79	汐入町3丁目D	〃 汐入町3丁目、不入斗町4丁目	S49.10.1	12.00	
80	佐野町3丁目A	〃 佐野町3・5丁目	S50.3.25	1.88	
81	走水2丁目A	〃 走水2丁目	S50.3.25 H14.3.15	6.27 1.09	
82	佐野町6丁目B	〃 佐野町6丁目、望洋台	S50.3.25	3.21	
83	東逸見町2丁目A	〃 東逸見町2丁目	S50.3.25	7.39	
84	船越町2丁目A	〃 船越町2・3丁目	S50.3.25	18.73	
85	小矢部3丁目A	〃 小矢部3丁目	S50.3.25	2.44	
86	上町4丁目A	〃 上町4丁目	S50.3.25	6.85	
87	追浜東町3丁目B	〃 追浜東町3丁目	S50.3.25 H2.3.31	6.47 0.24	
88	坂本町1丁目B	〃 坂本町1丁目	S50.3.25	1.20	
89	坂本町4丁目A	〃 坂本町4・2・6丁目	S51.3.30 H12.3.31	15.66 △ 1.27	
90	坂本町5丁目B	〃 坂本町5丁目、金谷1丁目	S51.3.30	10.38	
91	西逸見町2丁目A	〃 西逸見町2丁目	S51.3.30	3.38	
92	船越町3丁目B	〃 船越町3丁目	S51.3.30	5.07	
93	富士見町3丁目A	〃 富士見町3丁目、佐野町1・3丁目	S51.3.30	15.55	
94	上町1丁目B	〃 上町1丁目、若松町2丁目	S51.3.30 S51.12.10	5.46 0.03	
95	汐入町5丁目A	〃 汐入町5・1・2丁目	S51.12.10	7.75	
96	船越町5丁目	〃 船越町5丁目	S51.12.10	3.15	
97	田浦町2丁目	〃 田浦町2丁目	S51.12.10	4.83	
98	吉倉町1丁目	〃 吉倉町1・2丁目	S51.12.10 H6.3.31	5.32 △ 3.50	
99	不入斗町3丁目A	〃 不入斗町3丁目	S52.3.25	4.64	
100	不入斗町3丁目B	〃 不入斗町3丁目	S52.3.25	2.75	
101	汐入町4丁目A	〃 汐入町4丁目、東逸見町2丁目	S52.3.25	3.68	
102	汐入町4丁目B	〃 汐入町4丁目、坂本町2丁目	S52.3.25	4.09	
103	汐入町5丁目B	〃 汐入町5丁目、東逸見町1・2丁目	S52.3.25	7.79	
104	久比里2丁目A	〃 久比里2丁目	S52.3.25	1.51	

	区域名	位置	指定年月日	面積(ha)	備考
105	追浜町2丁目A	横須賀市追浜町2丁目	S53.3.3 R4.2.10	2.98 0.08	
106	追浜町2丁目B	〃 追浜町2・3丁目	S53.3.3	4.81	
107	船越町6丁目B	〃 船越町6丁目	S53.3.3	3.60	
108	船越町6丁目C	〃 船越町6丁目	S53.3.3	6.70	
109	田浦町1丁目A	〃 田浦町1丁目	S53.3.3	3.40	
110	長浦町5丁目A	〃 長浦町5丁目	S53.3.3	3.20	
111	吉倉町2丁目A	〃 吉倉町2丁目	S53.3.3	5.00	
112	西逸見町3丁目B	〃 西逸見町3丁目	S53.3.3 H11.1.12 H17.3.8	7.80 0.44 3.50	
113	佐野町4丁目A	〃 佐野町4丁目	S53.3.3 H14.3.29	2.00 0.38	
114	浦賀町3丁目A	〃 浦賀3・5丁目	S53.3.31 H12.3.31 R3.4.23	4.36 1.50 0.32	
115	三春町2丁目A	〃 三春町2丁目	S53.3.31	2.22	
116	長浦町3丁目B	〃 長浦町3丁目	S53.3.31	2.62	
117	鴨居2丁目A	〃 鴨居2丁目	S53.10.31	1.41	
118	池田町5丁目A	〃 池田町5丁目	S53.10.31	1.99	
119	田浦町3丁目A	〃 田浦町3丁目	S54.3.6	2.45	
120	久比里1丁目A	〃 久比里1丁目	S54.3.30	2.78	
121	西浦賀町2丁目A	〃 西浦賀2丁目	S54.3.30	1.70	
122	馬堀町1丁目A	〃 馬堀町1丁目	S54.3.30	3.05	
123	追浜町2丁目C	〃 追浜町2・1丁目	S55.3.25 S61.3.14 R3.6.29	1.54 1.01 0.10	
124	船越町5丁目B	〃 船越町5・4丁目	S55.3.25	1.82	
125	浦郷町2丁目B	〃 浦郷町2丁目	S55.3.25 H17.2.8	2.29 0.89	
126	東浦賀町1丁目D	〃 東浦賀町1丁目	S55.3.25	2.19	
127	東浦賀町1丁目E	〃 東浦賀町1丁目	S55.3.25	3.65	
128	三春町5丁目A	〃 三春町5丁目	S55.3.25	2.52	
129	久比里1丁目B	〃 久比里1丁目	S55.3.25	0.94	
130	長井町荒井A	〃 長井	S55.11.7	1.37	
131	鷹取町1丁目A	〃 鷹取1丁目	S55.11.7 H25.3.19	1.36 0.37	
132	馬堀町1丁目B	〃 馬堀町1丁目	S55.11.7	2.78	
133	富士見町2丁目B	〃 富士見町2丁目	S55.11.7	3.00	
134	鴨居2丁目B	〃 鴨居2丁目	S55.11.7	1.34	
135	吉倉町1丁目B	〃 吉倉町1丁目、西逸見町1丁目	S55.11.7	1.43	
136	東逸見町4丁目A	〃 東逸見町4丁目	S55.11.7 H25.3.1	0.85 0.76	
137	長浦町5丁目B	〃 長浦町5丁目	S57.3.31	0.92	
138	長浦町5丁目C	〃 長浦町5丁目	S57.3.31	2.61	
139	長浦町5丁目D	〃 長浦町5丁目	S57.3.31	3.76	
140	根岸町2丁目A	〃 根岸町2丁目	S57.3.31 S59.3.31	3.62 0.58	
141	公郷町3丁目A	〃 公郷町3丁目	S57.3.31	1.30	
142	坂本町5丁目C	〃 坂本町5・3丁目	S57.3.31 H14.3.22 H16.3.30	1.84 1.34 0.73	
143	西浦賀町1丁目A	〃 西浦賀1丁目	S57.3.31	2.17	
144	不入斗町1丁目A	〃 不入斗町1丁目	S57.3.31 S60.3.30	1.23 0.12	
145	浦賀町5丁目A	〃 浦賀5丁目	S57.3.31 H12.3.21	3.35 △ 0.75	
146	追浜東町1丁目A	〃 追浜東町1丁目	S58.3.31	1.54	
147	小矢部1丁目A	〃 小矢部1丁目	S58.3.31	0.67	
148	小矢部1丁目B	〃 小矢部1丁目	S58.3.31	1.55	
149	小矢部1丁目C	〃 小矢部1丁目	S58.3.31	1.68	
150	小矢部3丁目B	〃 小矢部3丁目	S58.3.31	1.43	
151	佐島A	〃 佐島	S58.3.31 H3.3.30 H13.3.30	1.64 0.73 0.42	
152	西浦賀町4丁目A	〃 西浦賀4・5丁目	S58.3.31 H14.3.15	0.63 0.42	
153	東逸見町2丁目B	〃 東逸見町2丁目	S58.3.31	0.59	
154	東逸見町3丁目A	〃 東逸見町3丁目	S58.3.31	2.06	

	区 域 名	位 置	指定年月日	面積(ha)	備 考
155	東逸見町3丁目B	横須賀市東逸見町3丁目	S58.3.31 H12.3.31 H13.3.30	2.44 △ 0.57 0.14	
156	森崎2丁目A	森崎2丁目	S58.3.31 H7.3.31 H30.11.16	1.53 0.45 0.39	
157	西浦賀町5丁目A	西浦賀5丁目	S58.12.6	1.26	
158	追浜本町1丁目A	追浜本町1丁目	S59.3.31 H5.3.31	2.60 0.45	
159	田浦町1丁目B	田浦町1丁目	S59.3.31	1.33	
160	田浦町3丁目B	田浦町3丁目	S59.3.31	1.92	
161	西浦賀町2丁目B	西浦賀2丁目	S59.3.31	1.82	
162	西浦賀町2丁目C	西浦賀2丁目	S59.3.31	3.33	
163	西逸見町1丁目A	西逸見町1丁目	S59.3.31	3.24	
164	西逸見町1丁目B	西逸見町1丁目	S59.3.31	3.13	
165	田浦泉町A	田浦泉町	S59.3.31	2.60	
166	田浦泉町B	田浦泉町	S59.3.31 H17.3.8	4.71 1.60	
167	佐島B	佐島	S59.3.31 H1.3.31 H27.2.20	2.64 0.22 0.15	
168	浦賀町1丁目B	浦賀1丁目	S60.3.22	1.03	
169	西逸見町2丁目B	西逸見町2丁目	S60.3.30	2.76	
170	追浜本町1丁目B	追浜本町1丁目	S60.3.30 H12.3.31	1.78 0.14	
171	望洋台	望洋台	S60.3.30	0.32	
172	衣笠町A	衣笠町	S60.3.30 H27.1.27	1.65 0.30	
173	衣笠栄町3丁目A	衣笠栄町3丁目	S60.3.30	3.50	
174	小矢部4丁目A	小矢部4丁目	S60.3.30 H16.4.6	1.92 0.33	
175	鴨居3丁目A	鴨居3丁目	S60.3.30	3.29	
176	長瀬2丁目A	長瀬2丁目	S60.3.30	6.86	
177	長井町小根岸A	長井	S60.3.30	1.61	
178	浦賀町7丁目B	浦賀7丁目	S60.3.30 H20.1.22	1.77 0.15	
179	西逸見町1丁目C	西逸見町1丁目	S61.3.31	2.57	
180	大津町4丁目A	大津町4丁目	S61.3.31	1.97	
181	大津町5丁目A	大津町5丁目	S61.3.31	1.48	
182	鴨居1丁目A	鴨居1丁目	S61.3.31	1.61	
183	久比里1丁目C	久比里、船倉	S61.3.31	1.34	
184	西浦賀3丁目A	西浦賀3丁目	S61.3.31	1.75	
185	田浦町3丁目C	田浦町3丁目	S61.3.31 H17.3.8	1.73 3.60	
186	鷹取町2丁目A	鷹取1・2丁目	S61.3.31	0.76	
187	追浜町1丁目A	追浜町1丁目	S61.3.31 H3.3.30 H7.3.31 H29.9.1	1.01 0.05 0.62 0.43	
188	浦郷町1丁目A	浦郷町1丁目	S61.3.31	2.38	
189	浦郷町2丁目C	浦郷町2丁目	S61.3.31	0.46	
190	鷹取町1丁目B	鷹取1丁目、湘南鷹取6丁目	S62.3.31 H9.3.31	1.58 0.06	
191	田浦町2丁目B	田浦町2丁目	S62.3.31	2.10	
192	鶴が丘2丁目	鶴が丘2丁目	H11.3.30		廃 止
193	鴨居1丁目B	鴨居1丁目	S62.3.31	0.93	
194	東浦賀町1丁目F	東浦賀町1丁目	S62.3.31 S63.12.13	2.00 0.11	
195	久里浜3丁目A	久里浜3丁目、ハイランド4丁目	S62.3.31	1.78	
196	西浦賀町5丁目B	西浦賀5・1・4丁目	S62.3.31 H3.3.30 H13.3.30	3.71 0.70 0.66	
197	長井町小根岸B	長井1丁目	S62.3.31	0.85	
198	大津町3丁目A	大津町3丁目	S62.3.31 H22.11.26	1.67 0.23	
199	大津町3丁目B	大津町3丁目	S62.3.31	2.50	
200	三春町6丁目C	三春町6丁目	S62.3.31	1.97	
201	馬堀町3丁目A	馬堀町3丁目	S62.3.31	1.87	
202	馬堀町3丁目B	馬堀町3丁目	S62.3.31	2.00	
203	鷹取町1丁目C	鷹取1丁目	S63.3.31 R3.7.13	3.65 0.02	

	区 域 名	位 置	指定年月日	面積(ha)	備 考
204	鷹取町1丁目D	横須賀市鷹取1丁目	S63.3.31	4.08	
205	浦郷町3丁目A	浦郷町3丁目	S63.3.31	3.40	
206	船越町4丁目	船越町4丁目	S63.3.31	3.43	
207	田浦町4丁目A	田浦町4丁目	S63.3.31	4.44	
208	田浦町4丁目B	田浦町4丁目	S63.3.31	2.57	
209	田浦町3丁目D	田浦町3丁目	S63.3.31	1.52	
210	三春町6丁目D	三春町6丁目	S63.3.31	4.65	
211	公郷町5丁目A	公郷町5丁目	S63.3.31 H15.3.28	2.67 0.70	
212	二葉2丁目A	二葉2丁目	S63.3.31	1.45	
213	根岸町5丁目A	根岸町5丁目	S63.3.31 H18.10.10 H25.9.20 H27.1.20	4.99 0.46 0.59 0.06	
214	佐島C	佐島	S63.3.31	0.73	
215	富士見町2丁目C	富士見町2丁目	S63.3.31	3.10	
216	富士見町2丁目D	富士見町2丁目	S63.3.31	3.81	
217	富士見町3丁目B	富士見町3丁目	S63.12.13 H26.4.4	1.81 0.03	
218	追浜町1丁目B	追浜町1丁目	H1.3.31	0.33	
219	田浦大作町A	田浦大作町	H1.3.31	1.24	
220	浦郷町1丁目B	浦郷町1丁目	H1.3.31	1.19	
221	富士見町3丁目C	富士見町3丁目	H1.3.31	1.62	
222	佐野町4丁目B	佐野町4丁目	H1.3.31	1.61	
223	佐原3丁目A	佐原3丁目	H1.3.31 H14.3.15	4.85 0.66	
224	西浦賀3丁目B	西浦賀3丁目	H1.3.31 H25.10.1	2.08 0.31	
225	池上町1丁目A	池上1丁目	H1.3.31	2.31	
226	大津町5丁目B	大津町5丁目	H1.3.31	1.80	
227	望洋台B	望洋台	H1.3.31	0.47	
228	長坂4丁目A	長坂4丁目	H1.3.31	2.08	
229	佐原1丁目A	佐原1丁目	H2.3.31	2.08	
230	浦郷町4丁目A	浦郷町4丁目	H2.3.31	0.34	
231	追浜東町1丁目B	追浜東町1丁目	H2.3.31	0.79	
232	追浜南町1丁目A	追浜南町1丁目	H2.3.31 H8.3.29	1.84 0.35	
233	追浜南町2丁目B	追浜南町2丁目	H2.3.31	1.27	
234	田浦大作町B	田浦大作町	H2.3.31	7.32	
235	吉倉町1丁目C	吉倉町1丁目	H2.3.31	1.87	
236	上町4丁目B	上町4丁目	H2.3.31	2.36	
237	佐野町2丁目A	佐野町2丁目	H2.3.31	0.90	
238	衣笠栄町1丁目A	衣笠栄町1丁目	H2.3.31	0.86	
239	根岸町2丁目B	根岸町2丁目	H2.3.31	2.62	
240	大津町2丁目A	大津町2丁目、馬堀町1丁目	H2.3.31	2.30	
241	鴨居2丁目C	鴨居2丁目	H2.3.31	1.48	
242	田浦泉町C	田浦泉町	H2.3.31	2.92	
243	公郷町4丁目A	公郷町4・3丁目	H2.10.5	0.78	
244	公郷町4丁目B	公郷町4・5丁目	H2.10.5	3.48	
245	公郷町5丁目B	公郷町5・6丁目	H2.10.5	3.55	
246	田戸台C	田戸台	H3.3.30 H25.9.20	0.43 0.33	
247	佐原1丁目B	佐原1丁目、森崎2・3丁目	H3.3.30	1.09	
248	長井6丁目A	長井6丁目	H3.3.30 H12.3.31 H15.3.28	1.68 0.28 0.15	
249	公郷町3丁目B	公郷町3丁目	H3.3.30	0.31	
250	衣笠町B	衣笠町	H3.3.30	2.06	
251	三春町6丁目E	三春町6丁目	H3.3.30	1.20	
252	西浦賀3丁目C	西浦賀3丁目	H3.3.30	2.43	
253	追浜本町1丁目C	追浜本町1丁目	H3.3.30 H10.3.31	0.65 0.38	
254	浦郷町1丁目C	浦郷町1丁目	H3.3.30	2.11	
255	浦郷町2丁目D	浦郷町2丁目	H3.3.30 H30.2.23	1.00 0.055	
256	東逸見町4丁目B	東逸見町4丁目、山中町	H3.3.30	4.40	
257	小矢部3丁目C	小矢部3丁目	H3.3.30 H15.3.28	0.75 0.15	
258	大矢部1丁目A	大矢部1丁目、池田町、衣笠町	H3.3.30 H14.3.22	1.41 0.40	
259	二葉1丁目A	二葉1・2丁目	H3.3.30	2.66	

	区域名	位置	指定年月日	面積(ha)	備考
260	長瀬1丁目A	横須賀市長瀬1丁目	H3.3.30	0.87	
261	太田和1丁目A	" 太田和1丁目	H3.3.30 H22.3.9	2.07 0.50	
262	長井1丁目A	" 長井1丁目	H3.3.30 H19.12.7	1.44 0.11	
263	神明町A	" 神明町	H3.3.30	1.88	
264	根岸町2丁目C	" 根岸町2丁目	H3.3.30 H27.4.3	1.41 0.27	
265	浦賀町6丁目B	" 浦賀6丁目	H3.3.30 H26.2.4	3.08 0.26	
266	池田町2丁目A	" 池田町2・6丁目	H3.3.30	3.60	
267	久里浜3丁目B	" 久里浜3丁目、ハイランド5丁目	H3.3.30	2.38	
268	三春町6丁目F	" 三春町6丁目	H4.2.1	0.70	
269	鷹取町2丁目B	" 鷹取2丁目	H4.3.31	0.61	
270	追浜東町1丁目C	" 追浜東町1丁目	H4.3.31	0.93	
271	追浜東町1丁目D	" 追浜東町1丁目	H4.3.31	0.60	
272	田浦大作町C	" 田浦大作町	H4.3.31	0.65	
273	田浦泉町D	" 田浦泉町	H4.3.31	1.63	
274	田浦泉町E	" 田浦泉町	H4.3.31	1.96	
275	東逸見町3丁目C	" 東逸見町3・4丁目	H4.3.31	1.50	
276	東逸見町4丁目C	" 東逸見町4丁目	H4.3.31 H23.2.4	0.97 0.28	
277	深田台B	" 深田台	H4.3.31	1.06	
278	不入斗町2丁目A	" 不入斗町2丁目、佐野町2丁目	H4.3.31	2.31	
279	池田町1丁目A	" 池田町1・2丁目	H4.3.31	1.46	
280	小矢部3丁目D	" 小矢部3丁目、森崎5丁目	H4.3.31 H7.3.31	2.05 0.31	
281	森崎2丁目B	" 森崎2丁目	H4.3.31	0.90	
282	馬堀海岸4丁目	" 馬堀海岸4丁目、馬堀町4丁目	H4.3.31	0.30	
283	舟倉町	" 舟倉、久比里	H4.3.31	0.30	
284	鴨居1丁目C	" 鴨居1丁目、二葉2丁目	H4.3.31	0.64	
285	鴨居3丁目B	" 鴨居3丁目	H4.3.31 H25.9.20 H27.3.13	0.80 0.08 0.18	
286	二葉2丁目B	" 二葉2丁目、鴨居1丁目	H4.3.31 H20.3.28	0.84 0.02	
287	浦賀町1丁目C	" 浦賀1丁目、浦上台3丁目、二葉1丁目	H4.3.31	3.20	
288	浦賀町2丁目A	" 浦賀2丁目	H4.3.31	2.85	
289	佐島D	" 佐島	H4.3.31	1.68	
290	池上町6丁目	" 池上6丁目	H4.11.2	2.41	
291	上町3丁目A	" 上町3丁目	H5.3.23	0.17	
292	上町3丁目B	" 上町3丁目	H5.3.23	0.85	
293	三春町5丁目C	" 三春町5丁目	H5.3.23	0.61	
294	浦賀町7丁目C	" 浦賀7丁目	H5.3.23	0.51	
295	ハイランド3丁目A	" ハイランド3丁目	H5.3.23 H26.5.9	2.28 0.33	
296	芦名2丁目A	" 芦名2丁目	H5.3.23	0.83	
297	秋谷A	" 秋谷	H5.3.23	0.59	
298	浦郷町3丁目B	" 浦郷町3丁目	H5.3.31	1.45	
299	三春町5丁目B	" 三春町5丁目	H5.3.31	0.37	
300	衣笠栄町3丁目B	" 衣笠栄町3丁目	H5.3.31	0.93	
301	小矢部4丁目B	" 小矢部4丁目	H5.3.31	2.00	
302	池田町1丁目B	" 池田町1丁目	H5.3.31	1.08	
303	馬堀町3丁目C	" 馬堀町3丁目	H5.3.31 R2.12.22	0.49 0.12	
304	鴨居2丁目D	" 鴨居2丁目	H5.3.31	1.39	
305	武1丁目A	" 武1丁目	H5.3.31	0.53	
306	馬堀町2丁目A	" 馬堀町2丁目	H6.3.31	0.36	
307	二葉1丁目B	" 二葉1丁目	H6.3.31	0.93	
308	二葉2丁目C	" 二葉2丁目	H6.3.31	1.16	
309	衣笠栄町4丁目A	" 衣笠栄町4丁目	H6.3.31	1.68	
310	浦賀町5丁目B	" 浦賀5丁目	H6.3.31	0.28	
311	浦賀町5丁目C	" 浦賀5丁目	H6.3.31	0.63	
312	西浦賀町3丁目D	" 西浦賀3丁目	H6.3.31	0.46	
313	東浦賀町2丁目B	" 東浦賀町2丁目	H6.3.31 H18.12.26	1.04 0.07	
314	鴨居2丁目E	" 鴨居2丁目	H6.3.31 H25.9.20	0.88 0.63	
315	鴨居2丁目F	" 鴨居2丁目	H6.3.31 H26.3.18	0.84 0.01	
316	鴨居2丁目G	" 鴨居2丁目	H6.3.31	0.45	

	区域名	位置	指定年月日	面積(ha)	備考
317	鴨居3丁目C	横須賀市鴨居3丁目	H6.3.31	1.93	
318	鴨居3丁目D	〃 鴨居3丁目	H6.3.31	1.27	
319	粟田2丁目A	〃 粟田2丁目	H6.3.31	0.87	
320	三春町5丁目D	〃 三春町5丁目	H6.3.31 H27.1.27	0.24 0.17	
321	追浜本町1丁目D	〃 追浜本町1丁目	H7.3.31	0.49	
322	長浦町1丁目C	〃 長浦町1丁目	H7.3.31	0.73	
323	小矢部1丁目D	〃 小矢部1丁目	H7.3.31	0.57	
324	小矢部2丁目A	〃 小矢部2丁目	H7.3.31	0.78	
325	根岸町1丁目A	〃 根岸町1丁目	H7.3.31 H25.9.20	0.67 0.15	
326	佐野町2丁目B	〃 佐野町2丁目	H7.3.31 H12.3.31	0.44 0.63	
327	池田町5丁目B	〃 池田町5丁目	H7.3.31	1.62	
328	佐原4丁目A	〃 佐原4丁目	H7.3.31	1.10	
329	佐原5丁目A	〃 佐原5丁目	H7.3.31 H14.3.15	3.60 0.08	
330	佐原5丁目B	〃 佐原5丁目	H7.3.31 R3.5.14	0.90 0.47	
331	田戸台D	〃 田戸台	H7.3.31 H12.3.31 H16.3.30	0.43 0.27 0.14	
332	鴨居3丁目E	〃 鴨居3丁目	H7.3.31	0.24	
333	浦賀町7丁目D	〃 浦賀7丁目	H7.3.31	0.98	
334	公郷町3丁目C	〃 公郷町3丁目	H8.3.29	0.67	
335	上町1丁目C	〃 上町1丁目	H8.3.29	0.42	
336	追浜本町1丁目E	〃 追浜本町1丁目	H8.3.29	0.86	
337	長井5丁目A	〃 長井5丁目	H8.3.29	0.66	
338	富士見町2丁目E	〃 富士見町2丁目	H8.3.29	0.21	
339	鴨居4丁目A	〃 鴨居4丁目	H8.3.29	1.79	
340	追浜町1丁目C	〃 追浜町1丁目	H8.3.29	1.19	
341	粟田2丁目B	〃 粟田2丁目	H8.3.29	0.87	
342	粟田2丁目C	〃 粟田2丁目	H8.3.29	0.84	
343	追浜町3丁目A	〃 追浜町3丁目	H9.3.31	0.60	
344	湘南鷹取2丁目A	〃 湘南鷹取2丁目、追浜南町3丁目	H9.3.31	1.73	
345	田浦大作町D	〃 田浦大作町	H9.3.31	3.94	
346	富士見町2丁目F	〃 富士見町2丁目	H9.3.31	0.49	
347	公郷町5丁目C	〃 公郷町5丁目	H9.3.31	1.13	
348	衣笠栄町4丁目B	〃 衣笠栄町4・3丁目、汐見台3丁目	H9.3.31	1.98	
349	衣笠町C	〃 衣笠町	H9.3.31 H25.10.1	1.50 0.69	
350	佐原3丁目B	〃 佐原3丁目	H9.3.31	0.64	
351	岩戸1丁目A	〃 岩戸1・3丁目	H9.3.31 H20.12.26	0.99 0.07	
352	岩戸1丁目B	〃 岩戸1丁目	H9.3.31 H26.4.4	0.39 2.04	
353	粟田2丁目D	〃 粟田2丁目	H9.3.31	0.45	
354	粟田2丁目E	〃 粟田2丁目	H9.3.31	1.07	
355	二葉2丁目D	〃 二葉2丁目	H9.3.31	0.45	
356	鴨居1丁目D	〃 鴨居1丁目	H9.3.31	0.44	
357	小原台A	〃 小原台、鴨居3丁目	H9.3.31	1.91	
358	林4丁目A	〃 林4丁目	H9.3.31	1.14	
359	岩戸1丁目C	〃 岩戸1・2丁目	H10.3.31	0.75	
360	東逸見町3丁目D	〃 東逸見町3・4丁目、逸見が丘	H10.3.31	0.95	
361	鴨居2丁目H	〃 鴨居2丁目	H10.3.31	0.99	
362	岩戸1丁目D	〃 岩戸1・2丁目	H10.3.31	1.31	
363	ハイランド4丁目A	〃 ハイランド4・5丁目	H10.3.31	0.41	
364	金谷1丁目A	〃 金谷1丁目	H10.3.31 H16.3.30	1.20 0.80	
365	津久井4丁目A	〃 津久井4丁目	H10.3.31	0.54	
366	鴨居2丁目I	〃 鴨居2丁目	H10.3.31 H25.9.20 H26.5.23	0.47 0.12 0.65	
367	不入斗町3丁目C	〃 不入斗町3丁目、鶴が丘2丁目	H11.3.31	1.42	
368	不入斗町2丁目B	〃 不入斗町2丁目、汐見台3丁目	H11.3.31	0.28	
369	長坂3丁目	〃 長坂3丁目	H12.3.31 H15.3.28	0.35 0.35	
370	粟田2丁目南	〃 粟田2丁目	H12.3.31	0.78	
371	吉倉町1丁目D	〃 吉倉町1丁目	H13.3.30	0.82	
372	長井1丁目B	〃 長井1丁目	H13.3.30	0.62	
373	西浦賀町5丁目C	〃 西浦賀5丁目	H13.3.30	0.52	

	区域名	位置	指定年月日	面積(ha)	備考
374	長井2丁目	横須賀市長井2丁目	H13.3.30 H26.8.22	0.79 0.10	
375	鴨居3丁目F	〃 鴨居3丁目	H13.3.30 H19.4.17	1.27 0.19	
376	池田町4丁目A	〃 池田町4丁目	H14.3.15	0.86	
377	富士見町1丁目B	〃 富士見町1丁目	H14.3.22	1.60	
378	富士見町1丁目A	〃 富士見町1丁目	H14.3.22	2.00	
379	富士見町3丁目D	〃 富士見町3丁目	H15.3.25	0.27	
380	荻野	〃 荻野	H15.3.28	1.80	
381	衣笠町D	〃 衣笠町	H15.3.28	0.95	
382	小矢部1丁目E	〃 小矢部1丁目	H15.3.28	0.55	
383	浦賀町3丁目B	〃 浦賀3丁目	H15.7.15	0.94	
384	吉井1丁目A	〃 吉井1丁目	H16.1.13	1.40	
385	金谷1丁目B	〃 金谷1丁目	H16.3.30	0.87	
386	佐島E	〃 佐島1丁目	H16.3.26	0.46	
387	根岸町5丁目B	〃 根岸町5丁目	H16.3.26	0.63	
388	秋谷B	〃 秋谷	H16.3.26	1.20	
389	佐原1丁目C	〃 佐原1丁目	H16.3.26	2.58	
390	鶴ヶ丘2丁目B	〃 鶴が丘2丁目	H16.4.6	0.41	
391	西逸見2丁目C	〃 西逸見町2丁目	H17.3.8	0.65	
392	浦賀町5丁目D	〃 浦賀5丁目	H17.3.22	0.73	
393	大矢部1丁目B	〃 大矢部1丁目	H17.3.22	1.16	
394	公郷町3丁目D	〃 公郷町3丁目	H19.2.6	0.16	
395	吉井1丁目B	〃 吉井1丁目	H19.6.15	0.44	
396	田浦泉町F	〃 田浦泉町	H20.11.21	1.68	
397	浦賀丘3丁目A	〃 浦賀丘3丁目	H21.7.17	0.23	
398	鴨居2丁目J	〃 鴨居2丁目	H22.10.22	0.90	
399	岩戸1丁目E	〃 岩戸1丁目	H22.12.3	1.28	
400	二葉2丁目E	〃 二葉2丁目	H22.12.21	0.32	
401	追浜東町1丁目E	〃 追浜東町1丁目	H25.2.19	0.17	
402	西浦賀5丁目D	〃 西浦賀5丁目	H25.8.16	0.55	
403	ハイランド1丁目A	〃 ハイランド1丁目	H25.8.16	1.14	
404	長井6丁目B	〃 長井6丁目	H25.9.20	0.64	
405	小矢部2丁目B	〃 小矢部2丁目	H25.9.20	0.70	
406	小矢部2丁目C	〃 小矢部2丁目	H25.9.20	0.28	
407	野比3丁目A	〃 野比3丁目	H25.10.1	0.32	
408	三春町6丁目G	〃 三春町6丁目	H25.10.1	0.60	
409	富士見町1丁目C	〃 富士見町1丁目	H26.5.23	0.21	
410	浦賀6丁目C	〃 浦賀6丁目	H26.6.10	0.50	
411	芦名1丁目A	〃 芦名1丁目	H26.6.10	0.31	
412	浦賀6丁目D	〃 浦賀6丁目	H26.6.10	0.19	
413	久村	〃 久村	H26.7.1	1.41	
414	長沢1丁目A	〃 長沢1丁目	H26.7.1	0.22	
415	長瀬2丁目B	〃 長瀬2丁目	H26.8.1	0.92	
416	武4丁目A	〃 武4丁目	H27.1.27	0.31	
417	林5丁目A	〃 林5丁目	H27.2.20	0.21	
418	栗田2丁目F	〃 栗田2丁目	H27.2.20	0.48	
419	西浦賀3丁目E	〃 西浦賀3丁目	H27.3.6	0.81	
420	富士見町1丁目D	〃 富士見町1丁目	H27.4.3	0.28	
421	二葉1丁目C	〃 二葉1丁目	H27.4.3	0.36	
422	若宮台A	〃 若宮台	H27.4.3	0.28	
423	池田町2丁目B	〃 池田町2丁目	H27.4.24	0.27	
424	ハイランド1丁目B	〃 ハイランド1丁目	H27.4.24	0.50	
425	小矢部1丁目F	〃 小矢部1丁目	H27.5.8 H30.2.23	0.34 0.61	
426	田浦大作町E	〃 田浦大作町	H29.3.10	0.63	
427	鶴が丘1丁目A	〃 鶴が丘1丁目	H30.11.16	0.25	
428	浦賀1丁目D	〃 浦賀1丁目	R3.4.23	0.26	
429	鴨居3丁目G	〃 鴨居3丁目	R3.5.14	0.26	
430	浦郷町1丁目D	〃 浦郷町1丁目	R3.6.29	0.28	
431	岩戸3丁目A	〃 岩戸3丁目	R3.7.30	2.54	
432	野比3丁目B	〃 野比3丁目	R5.2.14	0.37	
433	久比里1丁目D	〃 久比里1丁目	R5.12.19	0.70	
434	秋谷2丁目B	〃 秋谷2丁目	R6.3.29	1.09	
435	森崎2丁目C	〃 森崎2丁目	R6.3.29	0.28	
計	435 区域			988.375	192廃止

逗子市

	区域名	位置	指定年月日	面積(ha)	備考
1	桜山	逗子市桜山5丁目	S46.3.30 S48.1.16	8.54 0.92	
2	山の根	久木1丁目、山の根1丁目	S46.3.30 H19.6.5	9.82 1.25	
3	小坪	小坪5丁目	S46.3.30	2.48	
4	沼間	沼間2丁目	S46.5.28	3.54	
5	沼間B	沼間6丁目	S46.5.28	0.86	
6	小坪B	小坪6丁目	S46.5.28 H14.10.18	5.38 0.17	
7	山の根B	山の根字松木	S46.5.28	0.76	
8	桜山B	桜山6丁目	S47.3.21	0.56	
9	桜山C	桜山5・6丁目	S47.3.21 R4.9.22	1.60 0.33	
10	小坪C	小坪5丁目	S47.3.21 H6.3.31	0.93 0.74	
11	沼間C	沼間4丁目	S47.3.28	3.43	
12	小坪D	小坪4丁目	S47.8.29 H17.11.22	0.68 0.12	
13	久木4丁目	久木4丁目	S49.10.1	5.60	
14	桜山7丁目	桜山7丁目	S52.10.7	1.74	
15	池子2丁目	池子2丁目	S52.10.7	2.13	
16	沼間6丁目A	沼間6丁目	S53.3.3 R5.3.31	2.30 0.11	
17	桜山7丁目B	桜山7丁目	S53.3.3	8.10	
18	久木6丁目	久木6丁目	S53.3.31	3.89	
19	山の根2丁目A	山の根2丁目	S54.3.6	1.69	
20	小坪6丁目A	小坪6丁目	S54.3.6 H26.9.9	1.96 0.04	
21	山の根1丁目A	山の根1丁目	S54.12.28 S60.2.5	2.38 0.70	
22	山の根2丁目B	山の根2丁目	S54.12.28 H26.9.9	1.23 0.10	
23	沼間4丁目A	沼間4丁目	S54.12.28	1.54	
24	新宿4丁目A	新宿4丁目	S56.3.10	2.42	
25	桜山5丁目A	桜山5丁目、沼間1丁目	S56.3.10	3.48	
26	桜山7丁目C	桜山7丁目	S57.3.31	0.80	
27	山の根3丁目A	山の根3・2丁目	S57.3.31 H23.7.19	3.22 0.04	
28	小坪4丁目A	小坪4丁目	S58.3.31 H25.2.22	1.06 0.10	
29	小坪7丁目A	小坪7丁目	S58.3.31	2.53	
30	桜山7丁目D	桜山7丁目	S59.3.31 H5.3.31 H26.9.9	1.15 0.10 0.42	
31	沼間4丁目B	沼間4丁目	S59.3.31	2.86	
32	沼間6丁目B	沼間6丁目	S60.3.31 H4.3.31	1.54 0.48	
33	山の根1丁目B	山の根1丁目	S61.3.31	0.82	
34	久木5丁目A	久木5丁目	S61.3.31	3.47	
35	池子2丁目B	池子2丁目	H5.3.31	0.14	
36	久木4丁目B	久木4丁目	H5.12.21 H22.3.16	0.88 0.54	
37	小坪6丁目B	小坪6丁目	H6.3.31 H10.3.31	1.60 0.33	
38	小坪6丁目C	小坪6丁目	H7.3.31	2.01	
39	桜山6丁目A	桜山6丁目	H7.3.31	1.22	
40	桜山8丁目A	桜山8丁目	H7.3.31	1.72	
41	沼間1丁目A	沼間1丁目	H8.3.29	1.46	
42	小坪1丁目A	小坪1丁目	H7.3.31	2.34	
43	久木5丁目B	久木5丁目	H8.3.29 H3.12.11	2.72 0.10	
44	沼間2丁目A	沼間2丁目	H8.3.29	0.33	
45	沼間3丁目A	沼間3丁目	H8.3.29	1.34	
46	久木4丁目C	久木4丁目、小坪1丁目	H9.3.31	1.50	
47	山の根3丁目B	山の根3丁目、久木2丁目	H10.3.31 H24.11.30	2.07 0.02	
48	山の根2丁目C	山の根2・3丁目	H11.1.12	2.10	
49	久木9丁目A	久木9丁目	H12.3.31	2.21	
50	山の根3丁目C	山の根3丁目	H15.7.15	0.67	
51	久木7丁目A	久木7丁目	H16.1.13	1.82	

	区域名	位置	指定年月日	面積(ha)	備考
52	久木5丁目C	逗子市久木5丁目	H20.5.2	3.09	
53	山の根3丁目D	" 山の根3丁目	H21.9.1	0.82	
54	桜山9丁目A	" 桜山9丁目	H22.8.10 H27.6.30	0.70 0.28	
55	山の根3丁目E	" 山の根3丁目	H25.3.15	0.66	
56	小坪2丁目A	" 小坪2丁目	H25.8.20	0.34	
57	池子3丁目B	" 池子3丁目	H25.12.20	0.32	
58	池子3丁目A	" 池子3丁目	H26.1.17	0.39	
59	山の根3丁目F	" 山の根3丁目	H26.7.8	0.16	
60	沼間1丁目B	" 沼間1丁目	H26.7.11	0.26	
61	桜山9丁目B	" 桜山9丁目	H27.6.30	0.53	
62	山の根2丁目D	" 山の根2丁目	H28.8.26	0.45	
63	小坪3丁目A	" 小坪3丁目	R3.5.18	0.86	
64	桜山9丁目C	" 桜山9丁目	R5.1.13	0.66	
65	沼間2丁目D	" 沼間2丁目	R5.3.31	0.99	
66	沼間2丁目B	" 沼間2丁目	R5.8.10	0.78	
67	沼間2丁目C	" 沼間2丁目	R5.9.22	0.19	
68	久木9丁目B	" 久木9丁目	R6.2.27	0.42	
計	68区域			139.13	

三浦市

	区域名	位置	指定年月日	面積(ha)	備考
1	三崎1丁目A	三浦市三崎1丁目、城山町	S45.9.11	1.32	
2	三崎1丁目B	" 三崎1・4丁目	S45.9.11 H6.3.31	0.52 0.10	
3	三崎4丁目	" 三崎4丁目、白石町	S45.9.11	0.80	
4	三崎5丁目	" 三崎5丁目、白石町	S45.9.11	1.51	
5	晴海町A	" 晴海町	S45.9.11	0.79	
6	諏訪町	" 諏訪町、城山町	S45.9.11 H11.3.31	1.67 0.21	
7	海外町	" 海外町	S46.3.30	5.88	
8	白石町	" 白石町	S46.3.30	1.17	
9	晴海町B	" 晴海町	S46.3.30 H22.3.16	3.09 0.36	
10	栄町	" 栄町	S46.3.30	2.21	
11	城ヶ島	" 三崎町城ヶ島字旗ヶ崎、坂ノ上	S45.5.28 H17.3.1	5.29 0.66	
12	三崎5丁目B	" 三崎5丁目	S54.3.30	0.57	
13	小網代A	" 三崎町小網代	S54.3.30 H1.3.31	1.90 0.50	
14	松輪A	" 南下浦町松輪	S54.3.30 H26.2.18	1.40 0.06	
15	小網代B	" 三崎町小網代	S55.3.25	3.76	
16	晴海町C	" 晴海町	S55.3.25	1.69	
17	和田A	" 初声町和田	S56.3.10 H12.3.31	3.23 0.54	
18	和田B	" 初声町和田	S56.3.10	4.59	
19	松輪B	" 南下浦町松輪	S57.3.31 H7.3.31	1.35 1.09	
20	松輪C	" 南下浦町松輪	S57.3.31	2.80	
21	晴海町D	" 晴海町	S58.3.31	0.85	
22	松輪D	" 南下浦町松輪	S59.3.31	3.64	
23	松輪E	" 南下浦町松輪	S60.3.30 H29.12.12	3.53 0.13	
24	白石町B	" 白石町、海外町	S61.3.31	0.66	
25	向ヶ崎町A	" 向ヶ崎町	S63.3.31	0.76	
26	松輪F	" 南下浦町松輪	H3.3.30	1.12	
27	初声町下宮田	" 初声町下宮田	H4.3.31 H13.3.23	2.03 0.16	
28	金田岩浦	" 南下浦町金田	H5.3.31 H21.7.24	2.49 0.90	
29	向ヶ崎町B	" 向ヶ崎町	H6.3.31	0.29	
30	松輪G	" 南下浦町松輪	H6.3.31	0.45	
31	金田から池	" 南下浦町金田	H7.3.31	1.86	
32	金田仙神	" 南下浦町金田	H8.3.29	1.18	
33	和田竹ノ下	" 初声町和田	H8.3.29 H16.2.3	1.30 1.69	
34	菊名A	" 南下浦町菊名	H11.3.31	0.80	
35	毘沙門	" 南下浦町毘沙門	H12.3.31 H26.12.26	1.00 0.21	
36	岬陽町	" 岬陽町	H13.3.23	0.30	
37	向ヶ崎町C	" 向ヶ崎町	H17.3.1	1.09	

	区域名	位 置	指定年月日	面積(ha)	備 考
38	毘沙門B	三浦市南下浦町毘沙門	H17.3.29 H22.4.2	1.18 0.18	
39	金田峰	〃 南下浦町金田	H21.3.6	1.72	
40	上宮田	〃 南下浦町上宮田	H25.10.1	0.76	
41	金田仙神B	〃 南下浦町金田	H26.1.17	0.48	
42	和田竹ノ下B	〃 初声町和田	H26.12.26	0.77	
43	原町A	〃 原町	R6.3.12	0.42	
44	東岡町A	〃 東岡町	R6.3.29	0.33	
計	44 区域			81.34	

葉山町

	区域名	位 置	指定年月日	面積(ha)	備 考
1	堀内	葉山町堀内字一色	S46.5.28	0.80	
2	長柄	〃 長柄字下小路	S46.5.28 H22.3.5	4.80 4.21	
3	一色	〃 一色字真名瀬、堀内字森戸	S46.7.2	3.61	
4	下山口	〃 下山口白石	S47.3.28	1.12	
5	一色B	〃 一色字日影、字芽木山	S47.3.28	0.49	
6	一色C	〃 一色字菖蒲澤	S47.3.28	3.70	
7	堀内B	〃 堀内字牛ケ谷	S47.3.28 H19.4.17	3.67 0.89	
8	堀内C	〃 堀内字五ッ谷	S47.3.28	4.11	
9	長柄B	〃 長柄字松久保	S47.3.28 H9.3.31	1.49 0.08	
10	下小路A	〃 長柄字下小路	H7.3.31	4.03	
11	滝の坂	〃 一色	H7.3.31 H14.1.15 H23.5.6	3.50 0.25 0.68	
12	長柄C	〃 長柄字松久保	H8.3.29	1.21	
13	森戸A	〃 堀内字森戸	H11.3.31 H16.3.26	1.23 0.36	
14	堀内D	〃 堀内	H17.3.22	2.83	
15	下山口B	〃 下山口	H19.5.29	2.59	
16	長柄D	〃 長柄字下小路	H22.5.14	1.80	
17	堀内E	〃 堀内	H29.5.9	0.80	
計	17 区域			48.25	

(7) 海岸保全区域

令和6年3月31日現在

区域の名称	指定年月日	区域延長(m)	海岸名	海岸延長(m)	市町別	備考
逗子 海岸保全区域	S34.4.9	1,901	新宿・桜山海岸	1,901	逗子市	
葉山 海岸保全区域	S34.4.9	4,231	葉山港海岸 堀内海岸 一色・下山口海岸	257 1,098 2,876	葉山町 " "	S34.4.9 2,317m H25.9.6 278m H29.2.17 227m
横須賀 海岸保全区域	S34.4.9	3,506	秋谷海岸 (大崩・浜田地先) 秋谷海岸 (海老田・後地先) 長井海岸	1,423 1,023 1,060	横須賀市 " "	S34.4.9 720m H4.3.30 678m
横須賀三浦 海岸保全区域	S34.4.9	960	長井・初声海岸 (長浜・下宮田地先)	150 810	横須賀市 三浦市	
三浦 海岸保全区域	S34.4.9	4,876	初声海岸 南下浦海岸	840 4,036	三浦市 "	
計		15,474		15,474		

(8) 港湾区域

令和6年3月31日現在

区域の名称	認可年月日	区域面積 (ha)	所在地	市町別	備考
葉山港	S39.3.28	26.5	葉山町堀内	葉山町	
計		26.5			

(9) 地すべり防止区域

令和6年3月31日現在

区 域 名	位 置	指定年月日	面積 (ha)	備 考
滝の坂	葉山町上山口	S36.4.8	16.80	
星山平	葉山町下山口	S42.4.28	9.10	
水源地	葉山町下山口	S47.2.28	45.30	
阿部倉	横須賀市阿部倉	S50.4.18	5.50	
平作	横須賀市平作	S50.4.18	5.70	
秋谷	横須賀市秋谷	S55.4.4	4.70	
長沢	横須賀市長沢	S57.3.27	5.40	
芦名	横須賀市芦名2丁目	H3.3.30	2.61	
武A	横須賀市武4丁目	H4.4.9	2.90	
大沢	葉山町上山口	H8.3.18	24.46	
平作4丁目	横須賀市平作4丁目	H11.3.23	6.04	
池上	横須賀市池上4丁目	H13.4.17	3.66	
堀内	葉山町堀内	H20.6.6	2.00	
計	13箇所		134.17	

7 財産管理状況

(1) 行政財産管理状況

ア 土地

令和6年3月31日現在

所在地	用途(名称)	取得年月日	面積			価格		
			前年度末 (㎡)	令和5年度		令和6年 3月31日 (㎡)	前年度末 (千円)	令和6年 3月31日 (千円)
				増(㎡)	減(㎡)			
横須賀市公郷町1-56-5	横須賀土木事務所	S30.5.17	2,954.37			2,954.37	265,923	265,923
横須賀市衣笠町262-9	鉄子水防倉庫	S47.8.1	300.21			300.21	20,160	20,160
横須賀市長井2-3872-61	長浜駐車場	S46.7.8	4,687.00			4,687.00	44,005	44,005
三浦郡葉山町下山口1443-4	葉山公園	S40.11.1	16,859.50			16,859.50	1,504	1,504
横須賀市西逸見町3-55-1	塚山公園	S40.11.1	47,554.61			47,554.61	1,983	1,983
三浦市三崎町城ヶ島52	城ヶ島公園	S40.11.1	60,263.30			60,263.30	2,198	2,198
横須賀市鴨居4-1337	観音崎公園	S46.12.14	69,838.28			69,838.28	74,294	74,294
三浦郡葉山町堀内1330	はやま三ヶ岡山緑地	S46.3.24	266,906.70			266,906.70	10,489	10,489
横須賀市長浦町4丁目 他59件	急傾斜地崩壊対策事業用地	S47.8.26	30,575.37			30,575.37	1,185	1,185
三浦郡葉山町堀内50	葉山港陸上施設	H3.6.24	22,278.10			22,278.10	2,857,654	2,857,654
計(69件)			522,217.44	0.00	0.00	522,217.44	3,279,395	3,279,395

イ 建物

令和6年3月31日現在

所在地	用途(名称)	取得年月日	面積			価格		
			前年度末 (㎡)	令和5年度		令和6年 3月31日 (㎡)	前年度末 (千円)	令和6年 3月31日 (千円)
				増(㎡)	減(㎡)			
横須賀市公郷町1-56-5 横須賀土木事務所	庁舎・事務所 鉄筋コンクリート・3階	S49.12.26	3,133.60			3,133.60	173,274	173,274
横須賀市衣笠町44-16 鉄子水防倉庫	倉庫・物置 コンクリートブロック・平屋	S47.12.11	120.12			120.12	1,584	1,584
三浦郡葉山町上山口1123 葉山水防倉庫	倉庫・物置 軽量鉄骨造	H18.3.20	9.13			9.13	95	95
横須賀市長井2-3872-61 長浜駐車場 公衆便所	便所 コンクリートブロック	S46.3.31	44.64			44.64	1,247	1,247
三浦郡葉山町下山口1443-4 葉山公園 管理事務所	庁舎・事務所 木造	H26.3.26	9.94			9.94	2,944	2,944
〃 〃 第2休憩所	休憩所 鉄筋コンクリート	S55.2.29	42.00			42.00	1,585	1,585
〃 〃 公衆便所	便所 鉄筋コンクリート	S55.2.29	45.15			45.15	3,346	3,346
〃 〃 多目的公衆便所	便所 コンクリートブロック	H11.3.31	6.13			6.13	4,941	4,941
横須賀市西逸見町3-55-1 塚山公園 管理事務所	庁舎・事務所 鉄筋コンクリート	S40.3.31	29.68			29.68	692	692
〃 〃 管理詰所便所	便所 プレキャストコンクリート	H16.2.13	5.45			5.45	6,553	6,553
〃 〃 第1公衆便所	便所 鉄筋コンクリート	H4.3.17	66.04			66.04	14,841	14,841
〃 〃 第2公衆便所	便所 軽量鉄骨	S53.3.31	10.47			10.47	380	380
三浦市三崎町城ヶ島52 城ヶ島公園 管理事務所	庁舎・事務所 鉄筋コンクリート	S56.3.18	77.00			77.00	5,192	5,192
〃 〃 しろさい休憩舎	休憩所 鉄筋コンクリート	H5.3.12	68.04			68.04	16,559	16,559
〃 〃 第2展望休憩所	〃 〃	H2.3.26	79.05			79.05	11,644	11,644
〃 〃 第1展望休憩所	〃 〃	H1.4.12	122.52			122.52	11,720	11,720
〃 〃 第1公衆便所	便所 鉄筋コンクリート	H6.3.22	74.80			74.80	62,304	62,304
〃 〃 しろさい公衆便所	〃 〃	H5.3.12	69.58			69.58	21,130	21,130
〃 〃 第3公衆便所	便所 軽量鉄骨	H2.3.20	40.07			40.07	15,948	15,948
〃 〃 駐車場料金徴収所	店舗 軽量鉄骨	H8.4.1	7.84			7.84	74	74
横須賀市鴨居4-1337 観音崎公園 駐在事務所	庁舎・事務所 鉄筋コンクリート	H16.12.15	81.96			81.96	15,326	15,326
〃 〃 三軒家園地公衆便所	便所 鉄筋コンクリート	S49.3.30	32.37			32.37	3,118	3,118
〃 〃 第2駐車場公衆便所	〃 〃	H27.5.21	41.64			41.64	40,620	40,620

所在地	用途(名称)	取得年月日	面積			価格		
			前年度末 (㎡)	令和5年度		令和6年 3月31日 (㎡)	前年度末 (千円)	令和6年 3月31日 (千円)
				増(㎡)	減(㎡)			
横須賀市鴨居4-1337 観音崎公園 展望園地公衆便所	〃	S48.3.31	40.80			40.80	3,319	3,319
〃 〃 花の広場公衆便所	〃	H8.3.28	98.48			98.48	11,039	11,039
〃 〃 第1駐車場公衆便所	〃	S58.3.30	62.10			62.10	8,907	8,907
〃 〃 たたら浜園地公衆便所	〃	S60.3.30	50.29			50.29	10,239	10,239
〃 〃 自然博物館	〃	S63.11.16	1,006.06			1,006.06	58,923	58,923
〃 〃 ビジターセンター	〃	S63.11.16	581.23			581.23	37,937	37,937
〃 〃 海岸園地公衆便所	〃	H11.7.20	28.50			28.50	11,615	11,615
〃 〃 たたら浜園地休憩所	〃	H2.3.31	25.00			25.00	362	362
〃 〃 フィールドレンジャー詰所	〃	H8.11.18	25.00			25.00	3,257	3,257
〃 〃 戦没船員の碑公衆便所	鉄筋コンクリート・平屋	H14.3.30	33.59			33.59	12,007	12,007
〃 〃 森のロッジ	木造・平屋	H14.8.31	217.13			217.13	20,863	20,863
三浦郡葉山町堀内1330 あじさい公園・ポンプ室	鉄筋コンクリート・平屋	H7.11.30	15.43			15.43	1,174	1,174
横須賀市秋谷3丁目 立石駐車場 公衆便所	鉄筋コンクリート造	H17.3.30	71.25			71.25	26,433	26,433
三浦郡葉山町堀内 葉山港 導入部緑道下倉庫	〃	H11.3.15	179.83			179.83	37,146	37,146
〃 〃 みなとの広場公衆便所	〃	H12.3.15	28.64			28.64	32,727	32,727
〃 〃 船具庫	鉄骨造	H17.2.21	203.62			203.62	19,371	19,371
〃 〃 導入部緑道公衆便所	鉄筋コンクリート造	H17.3.15	41.02			41.02	25,544	25,544
〃 〃 港湾管理事務所	〃	H18.9.30	1,167.79			1,167.79	315,890	315,890
計 41 件			8,092.98	0.00	0.00	8,092.98	1,051,870	1,051,870

(2) 普通財産管理状況

ア 土地

令和6年3月31日現在

所在地(名称)	用途 (名称)	取得 年月日	面積			価格		
			前年度 末 (㎡)	令和5年度		令和6年 3月31日 (㎡)	前年度 末 (千円)	令和6年 3月31日 (千円)
				増(㎡)	減(㎡)			
横須賀市西浦賀3-13-3	廃道敷地	S35.6.30	9.91			9.91	639	639
横須賀市池上2-3857-10外3筆	〃	S40.11.1	87.16		4.32	82.84	8,951	8,507
横須賀市金谷2-427-5外1筆	〃	S40.5.18	33.39		1.32	32.07	3,034	2,914
横須賀市武2-1378-3外4筆	〃	S41.12.14	148.01			148.01	9,196	9,196
横須賀市追浜町3-8-3外1筆	〃	S52.10.3	61.00			61.00	14,129	14,129
横須賀市秋谷字大崩5594-13外2筆	〃	S54.12.20	3,546.00			3,546.00	164,439	164,439
横須賀市船越町3-25-3外1筆	〃	S61.5.16	108.57			108.57	7,435	7,435
横須賀市久比里2-372-7外1筆	〃	S63.7.21	81.17			81.17	6,982	6,982
横須賀市久比里2-486-14	〃	H1.3.28	16.83			16.83	825	825
三浦郡葉山町一色字滝ノ上306-3外2筆	〃	H3.3.28	167.31			167.31	9,882	9,882
三浦市三崎町小網代字立野2230-6外1筆	〃	H6.3.17	108.00			108.00	4,814	4,814
横須賀市御幸浜1820-2外2筆	〃	H5.12.22	1,131.00			1,131.00	54,891	54,891
三浦市初声町下宮田字大原172-12	〃	S11.7.15	52.00			52.00	5	5
横須賀市ハイランド2-1072-13	〃	S34.10.2	20.51			20.51	1,546	1,546
横須賀市浦賀1-24-13	〃	H12.4.4	596.00		163.00	433.00	26,701	19,399
三浦市南下浦町上宮田1096-12外14筆	〃	H17.3.31	7,627.00			7,627.00	94,570	94,570
逗子市新宿5-1880-9外3筆	〃	H17.3.31	3,078.98			3,078.98	119,926	119,926
三浦市南下浦町上宮田字池代1738-3	〃	H20.2.1	63.73			63.73	2,546	2,546
三浦郡葉山町上山口字唐木作1431-3外1筆	〃	H21.12.15	76.18			76.18	4,891	4,891
三浦郡葉山町長柄字大山888-10外1筆	〃	H26.3.10	91.23			91.23	8,735	8,735
横須賀市衣笠町526-4	〃	H14.2.24	0.00	177.00		177.00	0	2,571
横須賀市西逸見町1-69-1他8筆	〃	R4.8.1	945.36			945.36	32,557	32,557
計(22件)			18,055.65	177.00	168.64	18,064.01	577,113	571,818

所在地(名称)	用途 (名称)	取得 年月日	面積			価格		
			前年度 末 (㎡)	令和5年度		令和6年 3月31日 (㎡)	前年度 末 (千円)	令和6年 3月31日 (千円)
				増(㎡)	減(㎡)			
三浦郡葉山町下山口字芽木山1206-6	廃川敷地	S44. 6. 23	13. 00			13. 00	845	845
三浦郡葉山町下山口字芽木山1367-2外2筆	〃	S59. 6. 20	326. 84			326. 84	16, 709	16, 709
計 (2件)			339. 84	0. 00	0. 00	339. 84	17, 554	17, 554
横須賀市衣笠町140-4	県土整備 事業用代替地	S58. 6. 8	353. 00			353. 00	14	14
三浦市栄町5-1外1筆	〃	H6. 9. 28	391. 51		0. 13	391. 38	14, 500	14, 495
横須賀市長沢4-1229-6	〃	H6. 12. 12	218. 58	0. 84		219. 42	15, 404	15, 463
計 (3件)			963. 09	0. 84	0. 13	963. 80	29, 918	29, 972
合計 (27件)			19, 358. 58	177. 84	168. 77	19, 367. 65	624, 585	619, 344

(3) 重要物品管理状況

令和6年3月31日現在

細分類	品目	数量	金額(円)	備考
ちゅう具類	プレハブ冷凍庫	1	1,047,228	
計測機器類	電子時計	1	1,153,900	
写真光学機器類	監視カメラ(関根隧道)	1	1,490,400	
	監視カメラ(星山隧道)	1	1,490,400	
諸機械類	拡声装置	1	1,227,100	
	雨量観測無線テレメーター装置	1	2,050,000	
	水防情報管理システム機器	1	21,109,675	
	情報集配信装置	1	17,098,847	
	受信制御機	1	12,601,440	
船車類	小型四輪貨物自動車	1	1,043,189	日産NV150ADバンVE
	〃	1	1,043,189	〃
	〃	1	1,043,189	〃
	〃	1	1,043,189	〃
	〃	1	1,043,189	〃
	小型四輪貨物自動車自動車	1	1,689,050	トヨタサクシードバン
	小型四輪貨物自動車自動車	1	1,689,050	〃
	普通乗用自動車	1	3,752,311	日産エクストレイル
	ポートキャリア	1	3,850,000	
	普通貨物自動車	1	7,044,470	いすゞエルフダブルキャブダンプ
小型四輪貨物自動車	1	1,361,561	日産NVクリッパー	
諸機械類	高圧洗浄機	1	1,120,350	
事務用機器類	カラー複合機	1	1,308,000	DocuCentreV11C 3373 富士ゼロックス
合計		22	86,299,727	

神奈川県横須賀土木事務所管内図

測量法に基づく電子地形図(使用) R4.0H S3 GISMAP56028#

令和五年四月

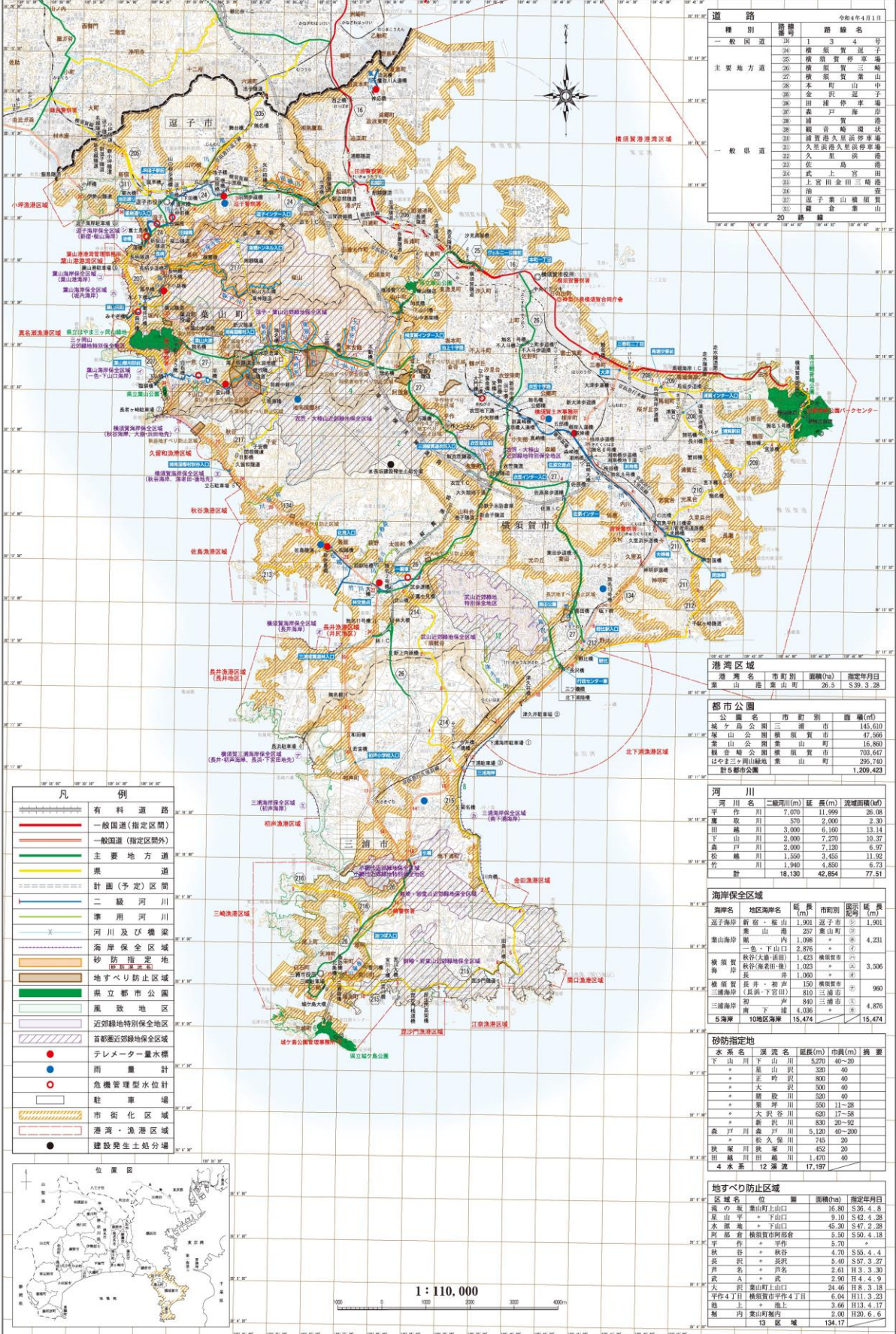

道路

令和五年4月1日

種別	路線番号	路線名
一般国道	1, 3, 4, 号	
主要地方道	24	横須賀環状線
	25	横須賀停車場
	26	横須賀三輪
	27	横須賀山
	28	本町山中
	29	金沢道子
	30	森戸海岸
	31	横須賀港
	32	横須賀港
	33	横須賀港
	34	武蔵野線
	35	上宮田金田三崎港
	36	油
	37	横須賀山
	38	鎌倉
	39	鎌倉
一般県道	20	鎌倉

港湾区域

港湾名	市町別	面積(ha)	指定年月日
山	山	26.5	S.39.3.28

都市公園

公園名	市町別	面積(m ²)
城ヶ島公園	三浦市	145,610
塚山公園	横須賀市	47,566
栗山公園	葉山町	16,860
鎌倉公園	鎌倉市	703,647
比佐三ヶ岡山緑地	葉山町	295,740
計5都市公園		1,209,423

凡例

- 有料道路
- 一般国道(指定区間)
- 一般国道(指定区間外)
- 主要地方道
- 県道
- 計画(予定)区間
- 二級河川
- 準用河川
- 河川及び橋梁
- 海岸保全区域
- 砂防指定地
- 地すべり防止区域
- 県立都市公園
- 風致地区
- 近郊緑地特別保全地区
- 首都圏近郊緑地保全区域
- テレメータ量水標
- 雨量計
- 危機管理型水位計
- 駐車場
- 市街化区域
- 港湾・漁港区域
- 建設発生土処分場

河川

河川名	二級河川(m)	延長(m)	流域面積(ha)
平作川	7,070	11,999	26.08
鷹取川	570	2,000	2.30
田島川	3,000	6,160	13.14
下川	2,000	7,270	10.27
森戸川	2,000	7,130	6.97
松島川	1,550	3,455	11.92
竹計	1,940	4,850	6.73
計	18,130	42,854	77.51

海岸保全区域

海岸名	地区海岸名	延長(m)	市町別	指定	延長(m)
横須賀	新倉・坂山	1,903	横須賀市	○	1,903
横須賀	山崎	257	横須賀市	○	2,301
横須賀	内	1,098	横須賀市	○	4,231
横須賀	二色・下山口	2,876	横須賀市	○	1,903
横須賀	横須賀(長瀬)	1,023	横須賀市	○	3,506
横須賀	長瀬	1,060	横須賀市	○	900
横須賀	長瀬	150	横須賀市	○	900
横須賀	長瀬(下留田)	810	三浦市	○	4,876
三浦	初	840	三浦市	○	4,876
三浦	下	4,036	三浦市	○	15,474
5海岸	10地区海岸	15,474			15,474

砂防指定地

水系名	河川名	延長(m)	巾(m)	鋼要
下山川	下山川	5,270	40~20	
*	尾山沢	350	40	
*	大沢	500	40	
*	橋取川	530	40	
*	栗原川	350	11~28	
*	大沢谷	630	17~28	
*	新沢川	830	20~92	
森戸川	森戸川	5,120	40~200	
*	横須賀川	150	11~28	
狹川	狹川	432	20	
田島川	田島川	1,470	40	
4水系	12区	17,197		

地すべり防止区域

区域名	位置	面積(ha)	指定年月日
横の坂	横須賀市上山口	16.80	S.36.4.8
尾山平	* 下山口	9.10	S.42.4.28
水瀬	* 下山口	45.30	S.47.2.28
町倉	横須賀市町倉	3.60	S.50.4.18
平作	* 平作	5.70	
秋谷	* 秋谷	4.70	S.55.4.4
其沢	* 其沢	5.40	S.57.3.27
西倉	* 西倉	2.60	B.3.3.20
武A	* 武	2.90	H.4.4.9
大沢	横須賀市上山口	24.46	H.8.3.18
平作4丁	横須賀市平作4丁目	6.04	H.11.3.23
池上	* 池上	3.66	H.13.4.17
堀内	葉山町堀内	2.00	H.20.6.6
13区域		134.17	

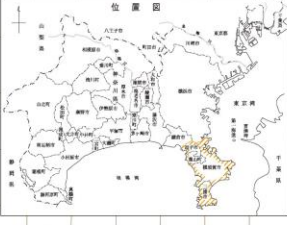

1 : 110,000

