

Drive route

厚木・愛川・清川



大自然の中でさまざまな体験をしたいなら、全身で自然の素晴らしさを感じられるアクティビティから動物と触れ合えるスポットまで揃っているこのエリアがぴったり。神奈川県の中でも自然豊かなエリアへ、大切な思い出をつくりに出かけよう！

- 新型コロナウイルス対策
- ソーシャルディスタンス
 - 個室 / 貸切あり
 - テイクアウトあり
 - キャッシュレス対応
 - 屋外施設
 - マスク着用必須
- *表示価格は2022年12月時点の税込み価格です。以降、変更する可能性があります。



★日向溪谷マス釣り場

豊かな自然の中で釣りやバーベキューができるスポット。釣った魚は上流にある「クアハウス山小屋」のレストランで食べることもできる。釣りに必要な道具はレンタルできるので、手ぶらで行っても気軽に楽しめるのが嬉しい。

料: 70台・無料
住: 伊勢原市日向 1770
☎: 0463-94-7220
営: 8:00～17:00
休: 4～10月: 無休、
11～3月: 土日祝のみ営業
料: 溪流釣り (1人1日・無制限) 3,400円～、
貸しざお 350円



新東名高速道路の伊勢原大山ICから、最初の目的地である日向溪谷マス釣り場へ向かう。溪流釣りを楽しみ、自然の中でリフレッシュした後は、道の駅で地場のもを買ったりご当地グルメを堪能して1日目のゴールであるキャンプ場へ。2日目は、宮ヶ瀬湖に山々が映し出された美しい景色を眺めながら神奈川県立あいかわ公園を目指す。自然豊かな公園や牧場で動物と触れ合うなど楽しい時間を過ごし、地元で愛されるパンをお土産に買ったなら、相模原ICより圏央道で帰路について。

★飯山白山森林公園

厚木市北西部の白山とその周辺の里山に広がっている公園で、山頂からは遠く横浜や新宿方面まで見渡せる素晴らしい眺めが楽しめる。また桜の名所としても知られ、毎年3月下旬から飯山桜まつりが開催され、多くの人で賑わう。

料: 60台・1回500円 (6:00～18:00)
住: 厚木市飯山 5601
☎: 046-240-1220 (厚木市観光協会)
営: 駐車場利用時間 6:00～18:00



★道の駅 清川

地元農家から毎朝届く旬の野菜や果物、お茶やはちみつ、味噌をはじめとする地域の特産品や工芸品が買える道の駅。2階のお食事処で、清川恵水ポークを使用した豚丼やコロッケなど、さまざまなメニューを堪能しよう。

料: 76台・無料
住: 愛甲郡清川村煤ヶ谷 2129
☎: 070-1316-9184
営: 道の駅10:00～18:00、
お食事処10:00～15:30 (15:00L.O.) ※土日祝は17:00まで (16:00L.O.)
休: 1月1日～1月3日



+ 厚木 de サイクル

厚木・大山・宮ヶ瀬エリアはサイクリングで回るのもおすすめ！東丹沢七沢観光案内所を起点にしたサイクリングルートがあるので、風を感じながらサイクリングを楽しんでみては？



★リッチランド

コテージをはじめ、バンガローやキャンプと好みに合わせた宿泊スタイルを選べるキャンプ場。キャンプ場施設の利用者が無料で入れる露天風呂もあり、自然に囲まれてゆっくり旅の疲れを癒せそう。施設内には小さな川も流れている。

料: 25台・無料
住: 愛甲郡清川村煤ヶ谷 4513-1
☎: 046-288-1031
営: 10:00～17:00
休: 木曜日



★服部牧場

神奈川県下随一の広さと規模を誇る。放牧場では乳牛や羊がのびのびと過ごしている様子を、牛舎では牛たちを間近にすることができる。服部牧場産の牛乳のみを使用したジェラートやソフトクリームを味わえるアイス工房もあるので、ぜひご賞味あれ。

料: 200台・無料
住: 愛甲郡愛川町半原 6087
☎: 046-281-0917
営: 10:00～17:00
休: 冬期間 (11～2月) は
金曜日 (祝日除く)



*アイス工房、ソーセージ工房



★神奈川県立あいかわ公園

宮ヶ瀬ダム直下に広がる公園。広大な敷地には約44,000本のツツジが咲き誇る花の斜面や、晴れた日には横浜ランドマークタワーまで見渡せる風の丘などがあり、四季折々の自然と触れ合える。また、さまざまな体験ができる工芸工房村も。

料: 751台・平日無料 ※土日祝・春
休み等の長期休暇1回500円
住: 愛甲郡愛川町半原 5423
☎: 046-281-3646
営: 10～3月: 8:30～17:00、
4～9月: 8:30～18:00
休: 12月29日～1月3日



★オギノパン本社工場直売店

職人が一つひとつ手包みで作る「丹沢あんぱん」や揚げたてのあげぱんや総菜パンなど、種類豊富なパンが並ぶ地元の人気店。本社工場では予約なしでパンの製造過程を自由に見学できるので、ぜひチェックしてみよう。

料: 70台・無料
住: 相模原市緑区長竹 2841
☎: 042-780-8121
営: 9:30～17:30
休: 元日のみ



Drive route

秦野・足柄

神奈川には寺社仏閣をはじめ、歴史を感じられるスポットが点在している。豊かな自然に溶け込みながらも、厳かな雰囲気をもつ独特の空間があり、今まで知らなかった神奈川を見つけられるはず。凛とした空気が心地よい冬は、歴史に触れる情緒旅がおすすめ！

★ はだのじばさんず

約600軒の農家から出荷された新鮮野菜をはじめ、秦野の特産物や色とりどりの花など幅広く揃う。何とんでも圧巻はその野菜の種類の豊富さと安さ。地元の人にも人気なので、商品が揃っている午前に行くのがいい。2022年4月にオープンしたジェラートショップもおすすめ。

📍: 250台・無料
住: 秦野市平沢 477
☎: 0463-81-7707
営: 9:00～18:00
休: 第2火曜日(7、8月除く)、年始



新東名高速の新秦野 IC をおいて市街地を走り、地場の特産品が勢揃いするはだのじばさんずへ。その後も街の景色を楽しみながらエリアを代表するパワースポットやハーブガーデンなどを巡る。かながわの景勝50選にも選ばれている丹沢湖に立ち寄り、緑豊かな道をドライブしながらおんり〜ゆ〜に到着したら1日目は終了。露天風呂や岩風呂に浸って心身共に癒されよう。



★ 出雲大社相模分祠

縁結びで有名な出雲大社の分祠で「関東のいずもさん」と呼ばれ、関東一円から多くの参拝者が訪れる。境内西側には豊かな森が広がり、湧水「ゆずりの水」が湧き出ている。お水取りは無料なので、口当たりの柔らかい名水を飲んでみよう。

📍: 130台・無料
住: 秦野市平沢 1221
☎: 0463-81-1122
営: 8:40～17:00
休: なし

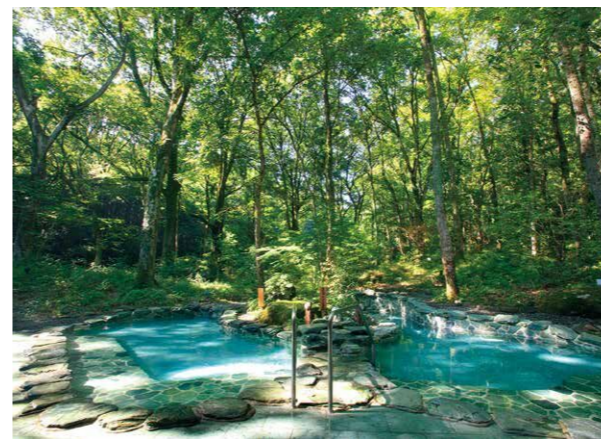

📍: 80台・無料
住: 南足柄市広町 1520-1
☎: 0465-72-1126



★ 松田山ハーブガーデン

西平畑公園内にあり、南斜面いっぱいには広がるハーブガーデンからは相模湾沖や足柄平野が見渡せる。園内を歩けばパノラマ景色とハーブの香りの両方が楽しめ、リフレッシュできそう。また、ハーブ館3階の窓にも開放的な景色が広がる。

📍: 65台・平日無料 ※土日祝・イベント開催時1回500円
住: 足柄上郡松田町松田惣領 2951
☎: 0465-85-1177
営: 9:00～17:00 (冬季は16:00まで)
休: 月曜日、火曜日、年末年始 ※水曜日と木曜日はハーブ館休館、ハーブガーデンの散策は可能

📍: 250台・無料 ※ハーブ館のみ



★ あしがり郷 瀬戸屋敷

江戸時代に旧金井島の名主をつとめた瀬戸家が家屋を構えてきた約300年の歴史がある古民家を展示。「なつかしいって、あたらしい」をテーマにした多くのイベントを開催している。園内には発酵をテーマにしたカフェもあり、休憩にぴったり。

📍: 44台・無料 ※イベント開催時は有料の場合あり
住: 足柄上郡開成町金井島 1336
☎: 0465-84-0050
営: 10:00～17:00
休: 月曜日(祝日の場合は翌日)、年末年始



※1 一部店舗で対応
※2 有料、事前に要相談

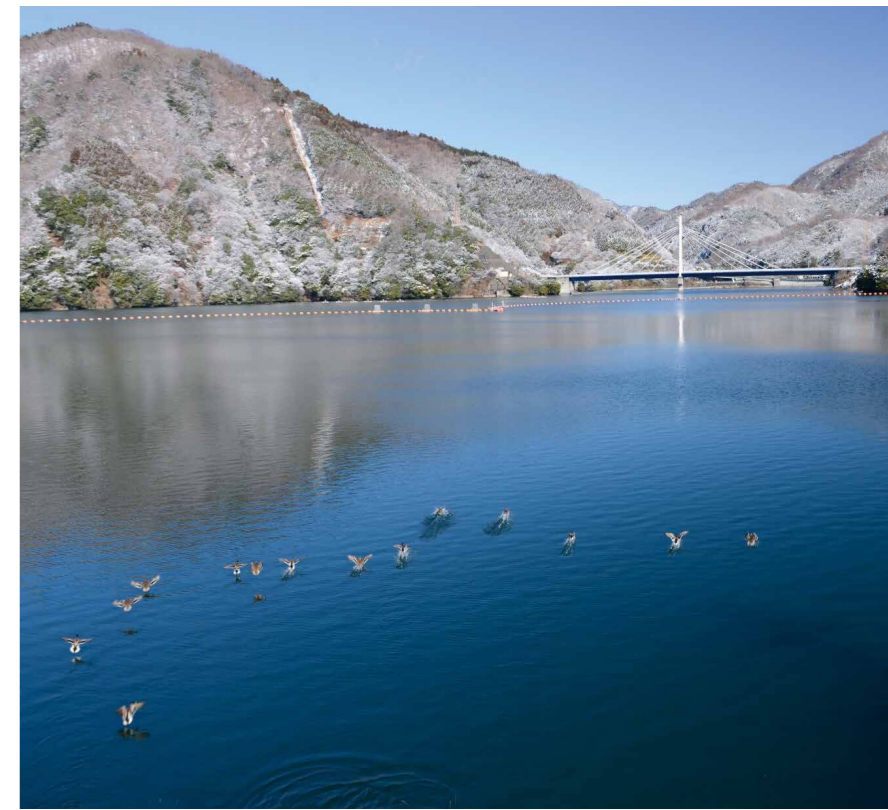

★ 丹沢湖

1978年の三保ダム建設により出現した人工湖で、自然環境を大切にしたい美しい景観が特徴。湖畔からは富士山の眺望や春の桜、秋の紅葉など四季ごとに変わる表情を楽しめる。ボートや釣り、サイクリングなどのアクティビティも体験できる。

📍: 100台・無料
住: 足柄上郡山北町神尾田
☎: 0465-75-2717 (山北町観光協会)



★ モダン湯治おんり〜ゆ〜

周囲を広葉樹林に囲まれた露天風呂が自慢。野鳥のさえずりや川のせせらぎを聞きながら、ゆっくり長湯を楽しめる。また、お湯はアルカリ泉で美肌効果があると言われている。1,500万年前の地層から湧き出た貴重な温泉を堪能しよう。



2日目は樹齢500年以上の杉並木が出迎えてくれる最乗寺からスタート。車の窓を開けて木の香りにリラックスしながらドライブを楽しんで。山をおいてのどかな雰囲気のある街に車を走らせながらBIOTOPIAを目指す。森林でリフレッシュしたら、再度市街地を抜けて中井方面へ。由緒ある神社でお参りし、地元で愛されるカフェでひと息ついたら秦野中井 IC から東名高速道路に入り、安全運転で帰ろう。

★ 大雄山最乗寺

600年以上もの歴史をもつ古刹。大自然に抱かれた寺には静かに時間が流れ、心穏やかな時間を過ごせる。また、境内に奉納されている大小さまざまな下駄があるのも特徴のひとつ。清々しい空気を感じながら境内を散策しよう。

📍: 250台・無料
住: 南足柄市大雄町1157
☎: 0465-74-3121
営: 6:00過ぎ～16:00
休: なし
料: 御朱印300円～、祈符札3,000円～



Drive route 秦野・足柄



★ BIOTOPIA

子供から大人まで楽しく未病の改善体験ができる施設。地元食材を使ったメニューが楽しめるレストラン、敷地内での収穫体験やワークショップ、体にやさしい商品を取り扱うマルシェ、温泉水100%使用の癒しと運動の温活施設 BIOTOPIA fit&spa Les Thermes (レ・テルム※会員制) などもある。

🅑: 400台・無料
住: 足柄上郡大井町山田 300 ※レ・テルムは大井町山田 885
☎: 0465-85-1113 ※レ・テルムは 0465-85-1126
営: 9:30～17:00 (施設により異なる)
休: 年末年始



★ 五所八幡宮

創建当時は源頼朝祈願所六十一社のひとつとされた由緒ある神社。毎年4月29日には例大祭が開催され、そこで奉納される「鷺の舞」は東日本でも3地域にしか残っていない貴重な民俗芸能で無形民俗文化財となっている。

🅑: 15台・無料
住: 足柄上郡中井町遠藤 104
☎: 0465-81-0398
営: 9:00～17:00
休: なし

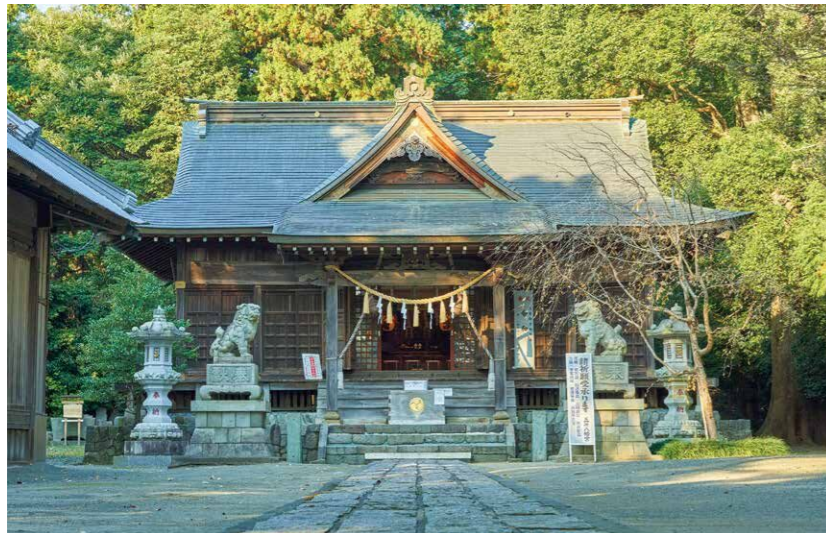

★ なかい里都まち CAFE

中井中央公園内にある、里山の風景や富士山、足柄地域の山並みやスポーツしている風景を楽しむことができるカフェ。地域の特産品や野菜を販売しているほか、ワークショップの開催も。ここでしか食べられないみかんラーメンをぜひ召し上がれ。

🅑: 200台・無料 (中井中央公園駐車場)
住: 足柄上郡中井町比奈蓮 580
☎: 0465-20-7393
営: 10～3月: 10:30～16:00、
4～9月: 10:30～17:00
休: 月曜日 (祝日の場合は翌日休み)



プラス情報 **plus** 足を延ばして“箱根”へドライブ!

● cafe KOMON 湖紋



目の前には芦ノ湖と季節を感じる庭園が広がる



芦ノ湖を眺めながら
ドライブの途中でひと休み

箱根本陣をコンセプトにした和カフェ & お土産処「茶屋本陣 畔屋」の2階にあり、芦ノ湖や富士山、行き交う海賊船を眺めながら、ゆったりとランチやスイーツをお楽しみください。畔屋1階では箱根海賊船オリジナル商品や選りすぐりの箱根・芦ノ湖土産を取り揃えています。

🅑: 8台 ※近隣に無料駐車場が100台あり

住: 足柄下郡箱根町箱根 161-1
☎: 0460-83-6711
営: 9:30～17:15、2階「カフェ湖紋」
10:00～16:00 ラストオーダー 15:30
※予告なく営業時間を変更する場合がございます。
休: 不定休
URL: www.chayahonjin-hotoriya.com/

(上) お好みの焼き加減で食べる『七福だんご』(下) オーダーを受けてから作る『特製抹茶あずきパンケーキ』

● 小田急 箱根レイクホテル



天気がいい日はテラスデッキや芝生の上でのんびり過ごせる



温泉も食事も堪能できる
芦ノ湖畔のリゾートホテル

御殿場ICより乙女峠経由、車で30分。芦ノ湖畔の森に佇むカジュアルリゾートホテル。日帰り温泉「湯房 MAYUの森」としても利用でき、天然温泉を引いた内湯と菌型のスチームサウナのある露天風呂は、森の中にいるような解放感。リーズナブルに温泉や食事など箱根の休日を満喫。晴れた朝はテラスデッキに腰を掛けモーニングコーヒーは楽しみのひとつ。

🅑: 50台・無料
住: 足柄下郡箱根町元箱根 164 湖尻桃源台
☎: 0120-019-123
休: 年中無休 (メンテナンスによる休館の場合あり)、日帰り入浴は火曜定休
URL: www.hakone-lakehotel.com

(上) 充実した入浴施設で癒される (下) こだわりの料理に舌鼓を

新しく開通した スマート IC 周辺おすすめスポット

新東名高速道路・秦野丹沢スマートIC



① 秦野戸川公園

スマートICから車で約1分

美しい丹沢の山並みを背景に自然観察やバーベキューができる。公園内に「はだの丹沢クライミングパーク」もある。

🅑: 314台・30分まで無料、2時間まで100円 (土日祝、夏季、年末年始 320円)



② 田原ふるさと公園

スマートICから車で約10分

朝獲れ野菜など農産物の直売が評判。水車小屋で石臼製粉した手打ちそばを食べられるほか、そば打ち体験も。

🅑: 25台・無料



③ 鶴巻温泉弘法の里湯

スマートICから車で約25分

2つの源泉が一度に楽しめる日帰り温泉施設。カルシウムを多く含んだ良質なお湯で、体の芯からポカポカ温まる。

🅑: 37台・1時間150円、以降30分毎100円

