葛川水系葛川・不動川　洪水浸水想定区域図（家屋倒壊等氾濫想定区域（河岸侵食））

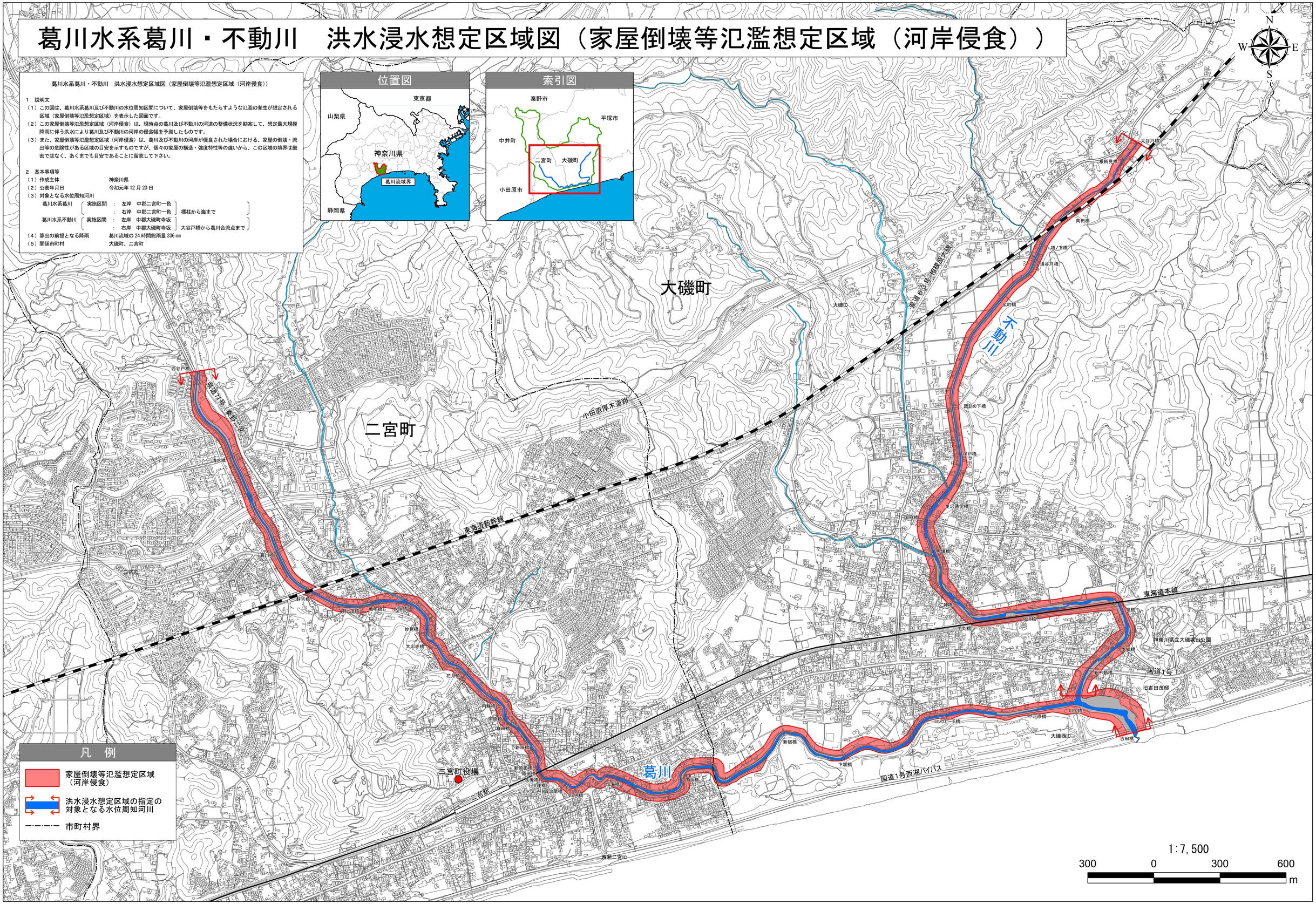

葛川水系葛川・不動川　洪水浸水想定区域図（家屋倒壊等氾濫想定区域（河岸侵食））

1　説明文

（1）この図は、葛川水系葛川及び不動川の水位周知区間について、家屋倒壊等をもたらすような氾濫の発生が想定される区域（家屋倒壊等氾濫想定区域）を表示した図面です。

（2）この家屋倒壊等氾濫想定区域（河岸侵食）は、現時点の葛川及び不動川の河道の整備状況を勘案して、想定最大規模降雨に伴う洪水により葛川及び不動川の河岸の侵食幅を予測したものです。

（3）また、家屋倒壊等氾濫想定区域（河岸侵食）は、葛川及び不動川の河岸が侵食された場合における、家屋の倒壊・流出等の危険性がある区域の目安を示すものですが、個々の家屋の構造・強度特性等の違いから、この区域の境界は厳密ではなく、あくまでも目安であることに留意して下さい。

2　基本事項等

（1）作成主体　神奈川県

（2）公表年月日　令和元年 12 月 20 日

（3）対象となる水位周知河川

葛川水系葛川　実施区間　：　左岸　中郡二宮町一色　標柱から海まで
　　：　右岸　中郡二宮町一色

葛川水系不動川　実施区間　：　左岸　中郡大磯町寺坂　大谷戸橋から葛川合流点まで
　　：　右岸　中郡大磯町寺坂

（4）算出の前提となる降雨　葛川流域の 24 時間総雨量 336 ㎜

（5）関係市町村　大磯町、二宮町

※A1判出力時は1:7,500、A3判出力時は1:15,000

この地図の作成に当たっては、国土地理院長の承認を得て、同院発行の基盤地図情報を使用した。（承認番号　令元情使、第592号）