酒匂川水系中津川・虫沢川
洪水浸水想定区域図
（家屋倒壊等氾濫想定区域（河岸侵食））

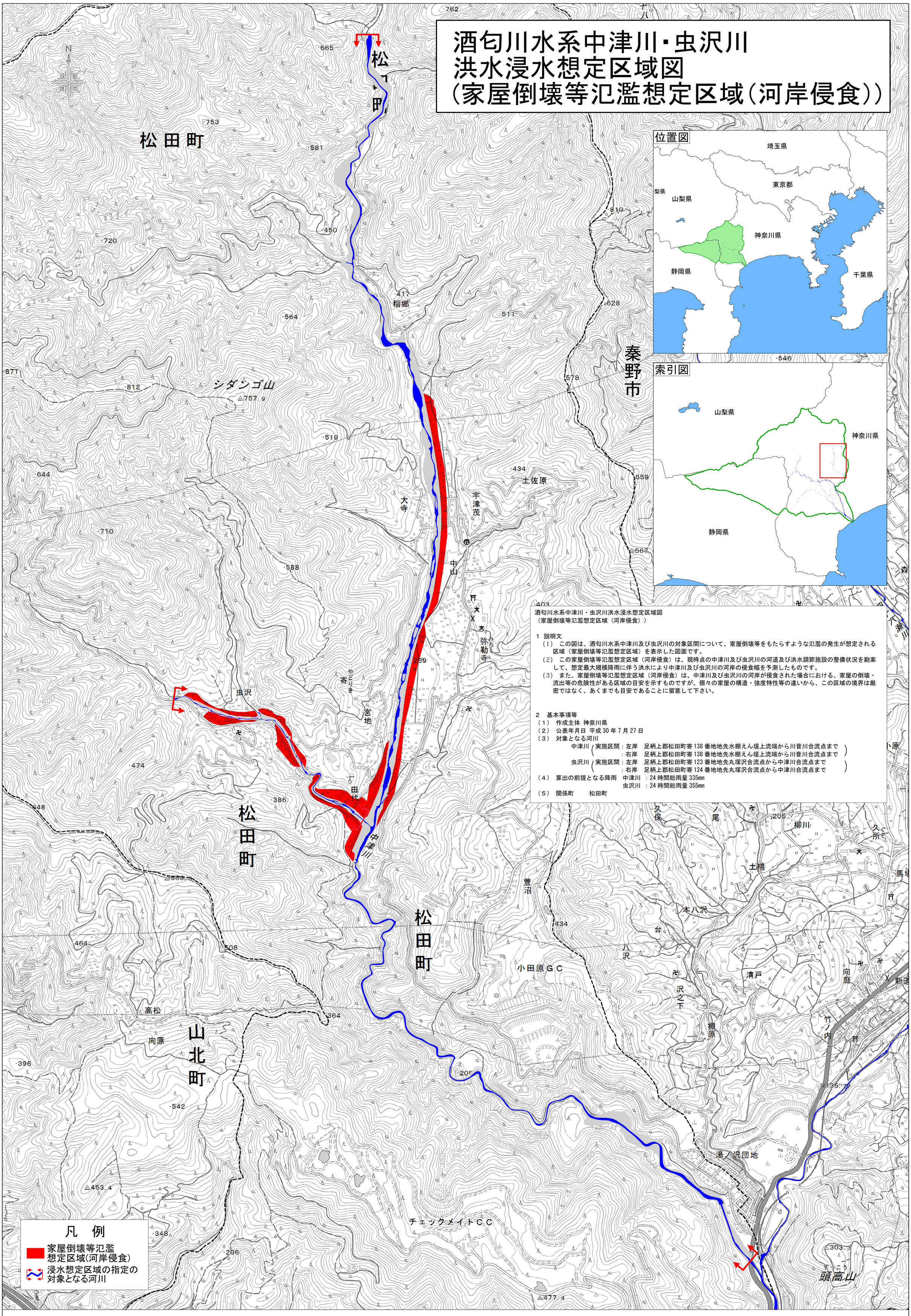

酒匂川水系中津川・虫沢川洪水浸水想定区域図
（家屋倒壊等氾濫想定区域（河岸侵食））

1　説明文

（1）　この図は、酒匂川水系中津川及び虫沢川の対象区間について、家屋倒壊等をもたらすような氾濫の発生が想定される区域（家屋倒壊等氾濫想定区域）を表示した図面です。

（2）　この家屋倒壊等氾濫想定区域（河岸侵食）は、現時点の中津川及び虫沢川の河道及び洪水調節施設の整備状況を勘案して、想定最大規模降雨に伴う洪水により中津川及び虫沢川の河岸の侵食幅を予測したものです。

（3）　また、家屋倒壊等氾濫想定区域（河岸侵食）は、中津川及び虫沢川の河岸が侵食された場合における、家屋の倒壊・流出等の危険性がある区域の目安を示すものですが、個々の家屋の構造・強度特性等の違いから、この区域の境界は厳密ではなく、あくまでも目安であることに留意して下さい。

2　基本事項等

（1）　作成主体　神奈川県

（2）　公表年月日　平成 30 年 7 月 27 日

（3）　対象となる河川

中津川（実施区間：左岸　足柄上郡松田町寄 138 番地地先水棚えん堤上流端から川音川合流点まで
：右岸　足柄上郡松田町寄 138 番地地先水棚えん堤上流端から川音川合流点まで）

虫沢川（実施区間：左岸　足柄上郡松田町寄 123 番地地先丸塚沢合流点から中津川合流点まで
：右岸　足柄上郡松田町寄 124 番地地先丸塚沢合流点から中津川合流点まで）

（4）　算出の前提となる降雨　中津川　：24 時間総雨量 335mm
虫沢川　：24 時間総雨量 355mm

（5）　関係町　　松田町

この地図は、国土地理院長の承認を得て、同院発行の電子地形図25000を複製したものである。（承認番号　平30情複、 第235号）

※A1出力時は1:10,000、A3出力時は1:20,000