伊勢原都市計画総括図

1:15,000 地形図

令和四年十一月

伊勢原市役所

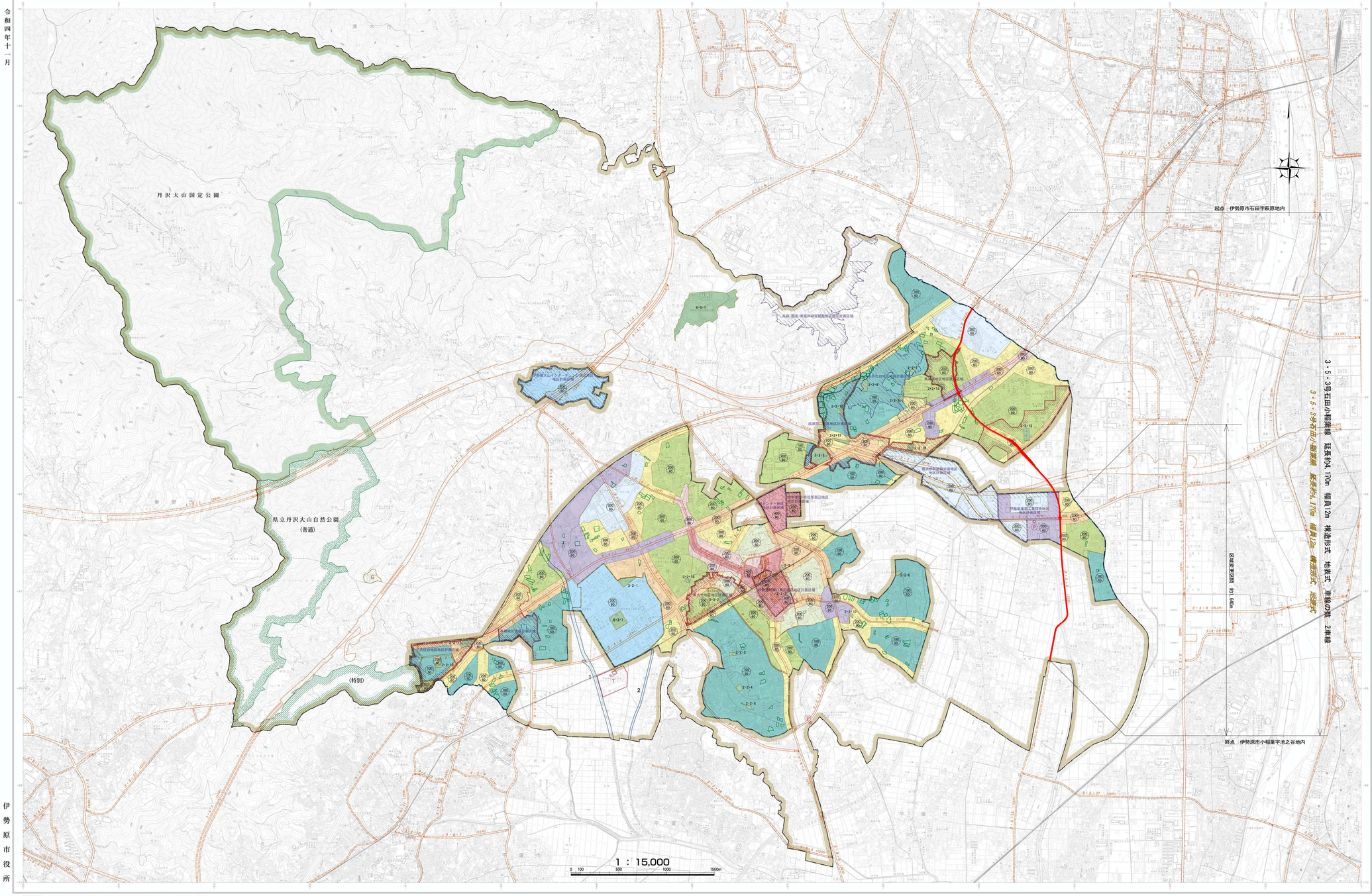

伊勢原駅周辺図

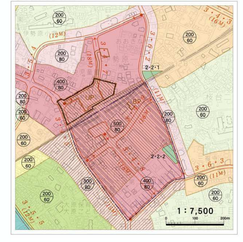

都市計画用途地域・その他

凡例		面積(ha)	建ぺい率(%)	容積率(%)	防火関連
市街化区域	第一種低層住居専用地域	約 312	50	100	指定なし
	第一種高層住居専用地域	約 216	60	200	
	第二種中高層住居専用地域	約 33	60	200	
	第一種住居地域	約 199	60	200	
	第二種住居地域	約 104	60	200	準防火地域
	近隣商業地域	約 20	80	200	
		約 4	80	300	
	商業地域	約 4	80	200	
		約 27	80	400	防火地域
		約 9	80	500	
	準工業地域	約 53	60	200	
	工業地域	約 102	60	200	指定なし
	工業専用地域	約 94	60	200	
	合計	約1207			
市街化調整区域		約4,349			

注）路線用途の境界について
1. 都市計画道路の場合：計画線の中心から5.0m＋幅員の 1/2
2. existing road の場合：道路中心から5.0m＋幅員の 1/2
（ただし、道路敷地幅員12.0m＋幅員の 1/2）
3. 鉄 道 の 場 合：中心から5.8m

行政界（伊勢原都市計画区域界）

（1）年輪は年次調査（伊勢原市）と、GISの都市計画図を基図をデジタル編集した生の年次。
（2）道路幅員：伊勢原市：平成25・26年度作成、平成27年3月修正　秦野市：平成27年
（3）農地：平成27年・平成28年・平成29年

本図の都市計画道路の位置などはその概略を示すもので、その詳細は「神奈川県県土整備局」又は「伊勢原市役所」に備え置く関係指定図書を縦覧されたい。

横浜市中区太田町2－22 ☎045-201-2715 都中央ジオマチックス

土地区画整理促進区域

名称	面積(ha)	当初告示年月日	最終告示年月日	告示番号	凡例
比々多第一土地区画整理促進区域	約21.1	昭和54．3．30		市告示第 81 号	
比々多第二土地区画整理促進区域	約17.4	昭和54．3．30		市告示第 8 号	
成瀬第一土地区画整理促進区域	約16.5	昭和54．3．30		市告示第 9 号	
成瀬第二土地区画整理促進区域	約43.7	昭和54．3．30	平成５．４．23	市告示第 42 号	
東大竹特定土地区画整理促進区域	約18.8	昭和58．2．28	昭和60．2．28	市告示第 5 号	
東高森土地区画整理促進区域	約11.5	昭和61．9．25		市告示第 64 号	

地区計画

名称	面積(ha)	当初告示年月日	最終告示年月日	告示番号	凡例
行政センター地区地区計画	約10.2	昭和62．10．1	平成11．10．27	市告示第 81 号	
大住台地区地区計画	約21.1	平成２．９．１	平成24．４．１	市告示第 18 号	
東大竹地区地区計画	約16.8	平成２．９．１	平成８．５．10	市告示第 41 号	
東高森地区地区計画	約11.5	平成２．９．１	平成８．５．10	市告示第 41 号	
伊勢原駅南口周辺地区地区計画	約10.4	平成２．９．18		市告示第 32 号	
声田地区地区計画	約 8.1	平成７．４．１	平成８．５．10	市告示第 41 号	
伊勢原東部工業団地地区地区計画	約22.0	平成13．９．22		市告示第105号	
あかね台地区地区計画	約28.7	平成16．４．１		市告示第 84 号	
成瀬第二地区地区計画	約27.8	平成19．12．28		市告示第119号	
高森・東田一東雲郷研究開発地区地区計画	約44.0	平成22．３．31		市告示第 25 号	
田中東第一市役所周辺地区地区計画	約 4.0	平成22．７．30		市告示第 91 号	
横浜伊勢原線沿道地区地区計画	約27.6	平成27．３．31	平成29．２．28	市告示第 13 号	
伊勢原おおやチョンヂ周辺地区地区計画	約28.2	令和３．１．８		市告示第 2 号	

市街地開発事業

名称	面積(ha)	当初告示年月日	最終告示年月日	告示番号	凡例
伊勢原土地区画整理事業	約31.1	昭和29．５．31		建告示第 974 号	
工業団地造成事業	約43.8	昭和43．11．１		建告示第3276号	
比々多第一特定土地区画整理事業	約20.7	昭和56．11．17		県告示第 965 号	
東大竹特定土地区画整理事業	約18.8	昭和58．２．28	昭和60．２．28	市告示第 6 号	
東高森特定土地区画整理事業	約11.5	昭和61．９．25		市告示第 65 号	
成瀬第二特定土地区画整理事業	約37.8	平成５．４．23	平成12．９．22	市告示第 103 号	
伊勢原市東部第二土地区画整理事業	約21.8	平成27．３．31		市告示第 40 号	
伊勢原大山インター土地区画整理事業	約23.2	令和３．１．８		市告示第 3 号	
伊勢原駅北口A街区－緑の街地再開発事業	約 1.4	平成２．９．18		県告示第 814 号	

都市計画河川

凡例

番号	名称	起点	終点	幅員(m)	延長(m)	当初告示年月日	最終告示年月日	告示番号
1	路川	(左岸) 神戸字上鎌倉地内 (左岸) 神戸字堀商堀内	(左岸) 神戸字沢ノ下谷戸地内 (左岸) 三ノ宮字下谷原地内	38～24	2,350	昭和45．12．22		県告示第1146号
2	板戸川	(右岸)(左岸) 三ノ宮字大神原堀内	(右岸) 三ノ宮字宝地内	20～19	990	昭和45．12．22		県告示第1146号

高度利用地区

名称	面積(ha)	当初告示年月日	最終告示年月日	告示番号	凡例
高度利用地区	約 1.4	平成２．９．18		市告示第 52 号	

都市計画下水道

名称	排水区域(ha)	当初告示年月日	最終告示年月日	告示番号	凡例
中央都市下水路（第１号）	約 238	昭和42．12．23	平成元．11．22	市告示第 59 号	
公共下水道（第２号）	約 488	昭和46．８．25	平成30．11．16	市告示第 127 号	
公共下水道（第３号）	約 760	昭和53．９．１	令和１．３．29	市告示第 30 号	
処理場	下	ポンプ場	P		

その他都市計画施設

名称	位置	面積	当初告示年月日	最終告示年月日	告示番号	凡例
ごみ焼却場	三ノ宮字荒平地区	約 2.1(ha)	昭和42．12．23		建告示第4120号	G
伊勢原駅南口自転車駐車場	桜台一丁目地内	約330(㎡)	昭和55．２．12		市告示第 5 号	BP
伊勢原駅北口自転車駐車場	伊勢原一丁目地内	約6,300(㎡)	平成２．９．18		市告示第 53 号	BP

生産緑地地区

名称	面積(ha)	箇所数	当初告示年月日	最終告示年月日	告示番号	凡例
生産緑地地区	約20.9	158	平成４．11．13	令和４．11．２	市告示第3139号	

都市計画道路

凡例

番号	名称	起点	終点	幅員(m)	延長(m)	車線	当初告示年月日	最終告示年月日	告示番号
1・2・1	第二東名自動車道	石田字下河内地内	三ノ宮字高取地内	34.5	9,050	(6)	平成８．６．11		県告示第334号
1・4・1	厚木秦野道路	日向字上堤地内	善波字堀通地内	20.5	7,510	(4)	平成８．６．11		県告示第539号
3・3・1	鶴巻伊勢原線	下糟谷字堀下、沢ノ前地内	下糟屋字上北ノ原地内	22	2,730	4	昭和48．９．28	平成12．11．28	県告示第770号
3・4・1	国道246号線	石田字一本松地内	坪ノ内字前谷戸河地内	18	6,950	(2)	昭和32．12．26	昭和46．９．７	県告示第602号
3・4・2	大句台前線	岡崎字大神下地内	上粕屋字白倉下地内	18(16)	4,940	(2)	昭和39．３．７	昭和46．９．７	県告示第602号
3・4・3	内宿岡崎線	西富岡字西原地内	岡崎字笠原堀地内	16	4,030	(2)	昭和39．３．７	昭和57．10．１	県告示第901号
3・4・4	田中笠窪線	伊勢原四丁目地内	笠窪字二ノ尾地内	16	3,630	(2)	昭和45．12．22	昭和46．９．７	県告示第602号
3・4・5	平塚伊勢原線	岡崎字大関堀内	上粕屋字北ノ引地内	16(15.12)	4,800	(2)	昭和21．８．27	昭和57．５．25	県告示第684号
3・4・6	上粕屋前金目線	笠窪字北ノ尾、字西村地内	笠窪字北ノ尾、字西村地内	16	1,180	(2)	昭和39．３．７		県告示第699号
3・4・7	伊勢原駅前線	伊勢原一丁目地内	伊勢原一丁目地内	18	300	(2)	昭和39．３．17	平成２．９．18	県告示第816号
3・4・8	伊勢原南駅前線	桜台一丁目地内	桜台一丁目地内	18	290	(2)	昭和29．５．31	平成２．９．18	県告示第617号
3・4・9	千津ノ宮線	桜台一丁目地内	桜台一丁目地内	16	320	(2)	昭和29．５．31	平成２．９．18	県告示第617号
3・4・10	西富岡台前線	西富岡字中島地内	上粕屋字石倉中地内	19	1,880	(4)	平成８．６．11		県告示第545号
3・5・1	坪ノ内寺尾線	坪ノ内字寺尾地内	笠窪字堀ノ入地内	12	820	(2)	昭和58．９．１		県告示第 53 号
3・5・2	上粕屋前金目線	神戸字向原地内	上粕屋字石倉中地内	12	1,810	(2)	昭和46．８．25	平成８．６．11	県告示第546号
3・5・3	石田小稲葉線	石田字萩原地内	小稲葉字池谷戸地内	12	4,170	(2)	昭和39．３．７	昭和61．８．25	県告示第 66 号
3・5・4	中原千津線	伊勢原一丁目地内	東大竹字千津地内	12	810	(2)	昭和46．８．25		市告示第 7 号
3・5・5	熊田市場線	桜台四丁目地内	東大竹字市場地内	12	1,360	(2)	昭和46．８．25	昭和58．２．28	市告示第 5 号
3・5・6	大句丸山線	岡崎字羽場地内	岡崎字羽場地内	12	660	(2)	昭和46．９．２		市告示第 27 号
3・6・2	金山沼目線	伊勢原四丁目地内	桜台一丁目地内	11	770	(2)	昭和29．５．31	昭和46．８．25	市告示第 7 号
3・6・3	伊勢原大田線	桜台一丁目地内	沼目六丁目地内	11	1,850	(2)	昭和29．５．31	昭和46．８．25	市告示第 7 号
3・6・4	桜台台戸線	東大竹字市場地内	東大竹字戸神地内	9	510	(2)	昭和58．２．28		市告示第 5 号
3・6・5	中栗下原東線	坪ノ内字中栗地内	善波字下原東地内	9	790	(2)	昭和58．９．１	昭和63．８．11	県告示第 47 号

都市計画公園

凡例

番号	名称	位置	面積(ha)	種別	当初告示年月日	最終告示年月日	告示番号
2・2・1	金山公園	伊勢原一丁目地内	0.12	街区公園	昭和47．10．11		市告示第 11 号
2・2・2	下原公園	桜台一丁目地内	0.17	街区公園	昭和47．10．11		市告示第 11 号
2・2・3	八幡台戸台公園	八幡台一丁目地内	0.23	街区公園	昭和47．10．11		市告示第 11 号
2・2・4	八幡台公園	八幡台一丁目地内	0.35	街区公園	昭和47．10．11		市告示第 11 号
2・2・5	宮ノ前公園	八幡台二丁目地内	0.22	街区公園	昭和47．10．11		市告示第 11 号
2・2・6	間ノ空公園	田日向丁目地内	0.18	街区公園	昭和47．10．11		市告示第 11 号
2・2・7	今泉公園	高森四丁目地内	0.26	街区公園	昭和47．10．11		市告示第 11 号
2・2・8	永信公園	高森二丁目地内	0.43	街区公園	昭和47．10．11		市告示第 11 号
2・2・9	丸山公園	高森二丁目地内	0.16	街区公園	昭和47．10．11		市告示第 11 号
2・2・10	天王原公園	田日二丁目地内	0.18	街区公園	昭和50．１．17		市告示第 11 号
2・2・11	竹戸神谷公園	坪ノ内字前谷戸河地内	0.99	街区公園	昭和50．５．16		市告示第 11 号
2・2・12	城ノ越公園	石田字長坂地内	0.75	街区公園	昭和50．８．１		市告示第 11 号
2・2・13	原宮公園	西富字明光里ノ花地内	0.36	街区公園	昭和50．８．１		市告示第 11 号
2・2・14	塚越公園	高森字狭ノ久保地内	0.21	街区公園	平成２．３．31		市告示第 53 号
2・2・15	大塚戸東公園	坪ノ内字大塚戸地内	0.17	街区公園	平成４．３．５		市告示第 53 号
2・2・16	番場公園	高森一丁目地内	0.35	街区公園	平成19．12．28		市告示第566号
2・2・17	北ノ越公園	下糟屋字上北ノ原地内	0.44	街区公園	平成19．12．28		市告示第566号
2・3・1	白金公園	下糟屋字白金地内	0.42	街区公園	平成19．12．28		市告示第566号
3・2・1	市ノ坪公園	桜川地内	1.0	近隣公園	昭和48．５．１		市告示第 27 号
3・3・2	伊勢丘れあい公園	東大竹字千津地内	1.1	近隣公園	平成２．３．31		市告示第 53 号
3・3・3	丸山城址公園	下糟屋字丸山地内	2.4	近隣公園	平成３．５．23		市告示第 53 号
6・3・1	静川公園	桜川地内	2.0	一般公園	昭和47．９．29		市告示第 11 号
6・5・1	伊勢谷総合運動公園	西富岡字横尾原、他地内	15.4	運動公園	昭和57．９．３		県告示第 13 号

市町名	伊勢原市
事項	
件名	伊勢原都市計画道路の変更 3・5・3号石田小稲葉線
図面の名称	総括図
縮尺	1/15,000
番号	1 / 1
作成年月日	年 月 日