伊勢原都市計画総括図

1:15,000 地形図

令和四年十一月

伊勢原市役所

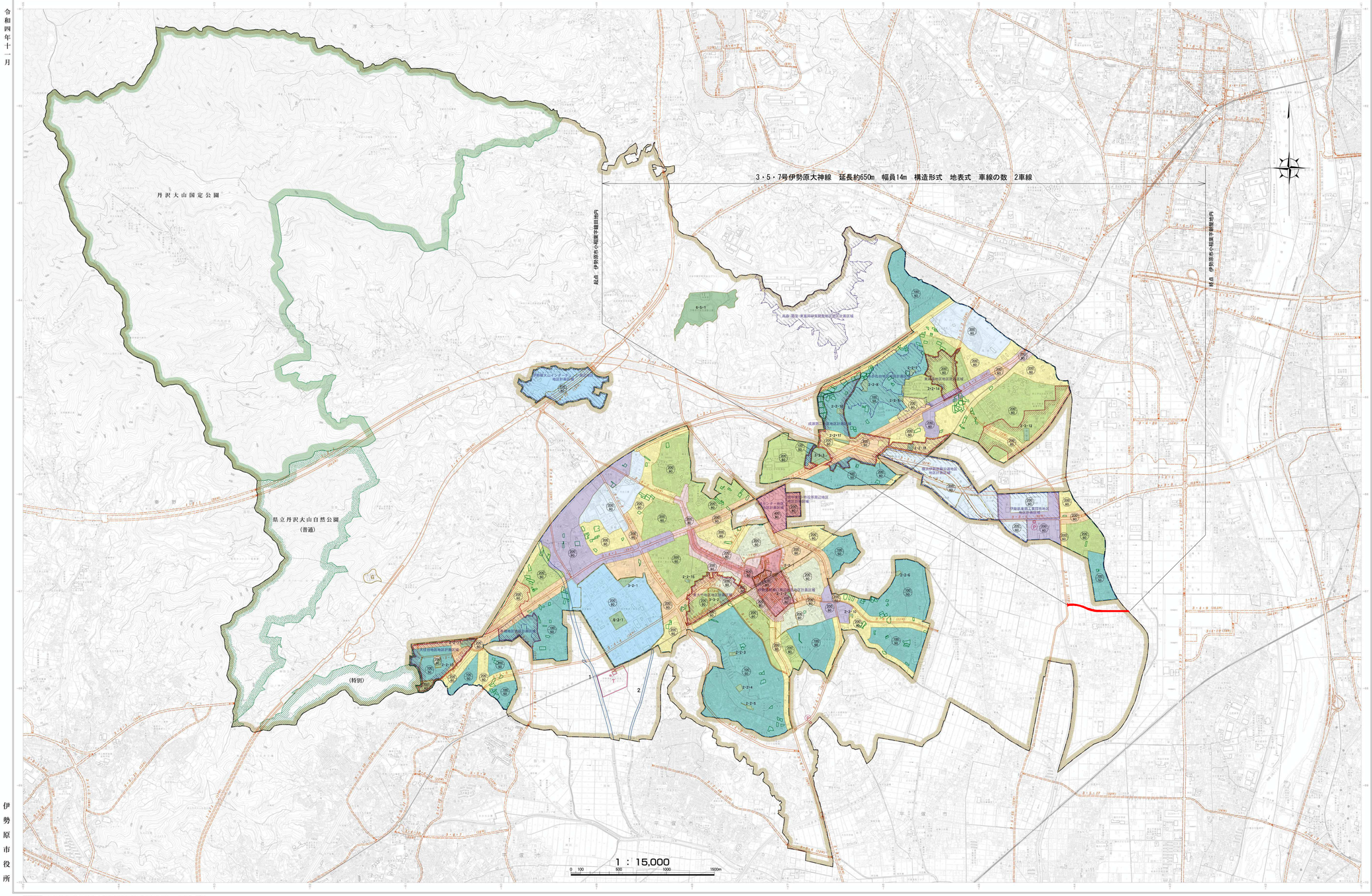

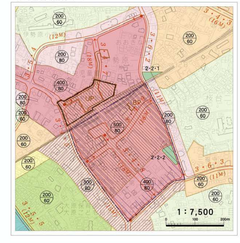

都市計画用途地域・その他

凡例		面積(ha)	建ぺい率(%)	容積率(%)	防火関連
市街化区域	第一種低層住居専用地域	約 312	50	100	指定なし
	第一種中高層住居専用地域	約 216	60	200	
	第二種中高層住居専用地域	約 33	60	200	
	第一種住居地域	約 199	60	200	
	第二種住居地域	約 104	60	200	準防火地域
	近隣商業地域	約 20	80	200	
		約 4	80	300	
	商業地域	約 4	80	200	
		約 27	80	400	防火地域
		約 9	80	500	
	準工業地域	約 53	60	200	
	工業地域	約 102	60	200	指定なし
	工業専用地域	約 94	60	200	
	合計	約1207			
市街化調整区域		約4349			

注）路線用途の境界について
1. 都市計画道路の場合：計画線の中心から50m＋幅員の1/2
2. 既存道路の場合：道路中心から50m＋幅員の1/2
（ただし、高速自動車国道30m＋幅員の1/2）
3. 鉄道の場合：中心から50m

行政界（伊勢原都市計画区域界）

この地図は、国土地理院長の承認を得て、同院発行の数値地図25000（地図画像）を使用したものである。　承認番号　平27三使第1号

本図の都市計画道路の位置などはその概略を示すもので、その詳細は「神奈川県県土整備局」又は「伊勢原市役所」に備え置く関係指定図書を縦覧されたい。

横浜市中区太田町2－2　☎045-201-2715　㈱中央ジオマチックス

土地区画整理促進区域

名称	面積(ha)	当初告示年月日	最終告示年月日	告示番号
比々多第一土地区画整理促進区域	約21.1	昭和54．3．30		告示第 8 号
比々多第二土地区画整理促進区域	約17.4	昭和54．3．30		告示第 8 号
成瀬第一土地区画整理促進区域	約16.5	昭和54．3．30		告示第 8 号
成瀬第二土地区画整理促進区域	約43.7	昭和54．3．30	平成５．４．23	告示第 42 号
東大竹特定土地区画整理促進区域	約18.8	昭和58．2．28	昭和60．2．28	告示第 5 号
東高森土地区画整理促進区域	約11.5	昭和61．9．25		告示第 64 号

地区計画

名称	面積(ha)	当初告示年月日	最終告示年月日	告示番号
行政センター地区地区計画	約10.2	昭和62．10．１	平成11．10．27	告示第 81 号
大住台地区地区計画	約21.1	平成２．９．１	平成24．４．１	告示第 18 号
東大竹地区地区計画	約16.8	平成２．９．１	平成８．５．10	告示第 41 号
東高森地区地区計画	約11.5	平成２．９．１	平成８．５．10	告示第 41 号
伊勢原駅南口周辺地区地区計画	約10.4	平成２．９．18		告示第 32 号
声越地区地区計画	約 8.1	平成７．４．１	平成８．５．10	告示第 41 号
伊勢原東部工業団地地区地区計画	約22.0	平成13．９．22		告示第105号
あかね台地区地区計画	約28.7	平成16．４．１		告示第 84 号
成瀬第二地区地区計画	約27.8	平成19．12．28		告示第179号
高森・東部一束沼緑化重視型地区地区計画	約44.0	平成22．３．31		告示第 25 号
田中東部・市役所周辺地区地区計画	約 4.0	平成22．７．30		告示第 91 号
横浜伊勢原線沿道地区地区計画	約27.6	平成27．３．31	平成29．２．28	告示第 13 号
伊勢原おおやチョウジ周辺地区地区計画	約28.2	令和３．１．８		告示第 2 号

市街地開発事業

名称	面積(ha)	当初告示年月日	最終告示年月日	告示番号
伊勢原土地区画整理事業	約31.1	昭和29．５．31		建告示第 974 号
工業団地造成事業	約43.8	昭和43．11．１		建告示第3276号
比々多第一特定土地区画整理事業	約20.7	昭和56．11．17		告示第 963 号
東大竹特定土地区画整理事業	約18.8	昭和58．２．28	昭和60．２．28	告示第 5 号
東高森特定土地区画整理事業	約11.5	昭和61．９．25		告示第 65 号
成瀬第二特定土地区画整理事業	約37.8	平成５．４．23	平成12．９．22	告示第 103 号
伊勢原市東部第二土地区画整理事業	約21.8	平成27．３．31		告示第 40 号
伊勢原大山インター土地区画整理事業	約23.2	令和３．１．８		告示第 ３ 号
伊勢原駅北口A街区一種市街地再開発事業	約 1.4	平成２．９．18		告示第 814 号

都市計画河川

凡例

番号	名称	起点	終点	延長(m)	当初告示年月日	最終告示年月日	告示番号
1	路川	(左岸) 神戸字上鍋久地内 (左岸) 神戸字堀向地内	(左岸) 神戸字下谷戸地内 (左岸) 三ノ宮字下谷戸地内	38～24	2,350	昭和45．12．22	告示第1146号
2	板戸川	(右岸)(左岸) 三ノ宮字石田原地内	(右岸) 三ノ宮字宝地内	20～19	990	昭和45．12．22	告示第1146号

高度利用地区

名称	面積(ha)	当初告示年月日	最終告示年月日	告示番号
高度利用地区	約 1.4	平成２．９．18		市告示第 52 号

都市計画下水道

名称	排水区域(ha)	当初告示年月日	最終告示年月日	告示番号
中央都市下水路（第１号）	約 238	昭和42．12．23	平成元．11．22	市告示第 59 号
公共下水道（第２号）	約 488	昭和46．８．25	平成30．11．16	告示第 127 号
公共下水道（第３号）	約 760	昭和53．９．１	令和４．３．29	告示第 30 号

処理場　〒　　ポンプ場　Ⓟ

その他都市計画施設

名称	位置	面積	当初告示年月日	最終告示年月日	告示番号	凡例
ごみ焼却場	二ノ宮字葉平地区	約 2.1(ha)	昭和42．12．23		建告示第1420号	G
伊勢原駅南口自転車駐車場	桜台一丁目地内	約330(㎡)	昭和55．２．12		市告示第 ５ 号	BP
伊勢原駅北口地下駐車場	伊勢原一丁目地内	約6,300(㎡)	平成２．９．18		市告示第 53 号	UP

生産緑地地区

名称	面積(ha)	箇所数	当初告示年月日	最終告示年月日	告示番号
生産緑地地区	約20.9	158	平成４．11．13	令和４．11．２	市告示第3139号

都市計画道路

凡例

番号	名称	起点	終点	幅員(m)	延長(m)	車線	当初告示年月日	最終告示年月日	告示番号
1・2・1	第二東名自動車道	石田字下河内地内	三ノ宮字高取地内	34.5	9,050	(6)	平成８．６．11		
1・4・1	厚木秦野道路	日向字上堤地内	善波字切通地内	20.5	7,510	(4)	平成８．６．11		
3・3・1	横浜伊勢原線	下落合字堀下、沢ノ前地内	下糟屋字上北ノ原地内	22	2,730	4	昭和48．９．28	平成12．11．28	告示第770号
3・4・1	国道246号線	石田字一本松地内	坪ノ内字前谷戸河地内	18	6,950	(2)	昭和32．12．26	昭和46．９．７	告示第602号
3・4・2	大句石倉線	岡崎字大神下地内	上粕屋字石倉下地内	18(16)	4,940	(2)	昭和46．９．７	昭和46．９．７	告示第602号
3・4・3	西富岡馬渡線	西富岡字西馬渡地内	岡崎字馬渡地内	16	4,030	(2)	昭和39．３．７	昭和57．10．５	告示第691号
3・4・4	田中笠窪線	伊勢原四丁目地内	笠窪字二ノ塚地内	16	3,630	(2)	昭和65．12．22	昭和46．９．７	告示第602号
3・4・5	平塚伊勢原線	岡崎字大関越内	上粕屋字北ノ引越内	16(15.12)	4,800	(2)	昭和21．８．27	昭和57．５．25	告示第684号
3・4・6	上粕屋南金目線	笠窪字北ノ尾、子向向地内	善波字北ノ尾、子向向地内	16	1,180	(2)	昭和63．８．26		告示第699号
3・4・7	伊勢原駅前線	伊勢原一丁目地内	伊勢原一丁目地内	18	300	(2)	昭和39．３．17	平成２．９．18	告示第816号
3・4・8	伊勢原南駅前線	桜台一丁目地内	桜台一丁目地内	18	290	(2)	昭和29．５．31	平成２．９．18	告示第817号
3・4・9	千津下原線	桜台一丁目地内	桜台一丁目地内	16	320	(2)	昭和29．５．31	平成２．９．18	告示第817号
3・4・10	西富岡石倉線	西富岡字中島地内	上粕屋字石倉中地内	19	1,880	(4)	平成８．６．11		告示第565号
3・5・1	坪ノ内寺尾線	坪ノ内字久門下地内	笠窪字堀ノ入地内	12	820	(2)	昭和58．９．１		告示第 53 号
3・5・2	上粕屋南金目線	神戸字向原地内	上粕屋字石倉中地内	12	1,810	(2)	昭和46．８．25	平成８．６．11	告示第566号
3・5・3	石田小稲葉線	石田字前原地内	小稲葉字池野地内	12	4,170	(2)	昭和39．３．７	昭和61．８．25	告示第 66 号
3・5・4	中原千津線	伊勢原一丁目地内	東大竹字千津地内	12	810	(2)	昭和46．８．25		告示第 7 号
3・5・5	笠窪市場線	桜台四丁目地内	東大竹字市場地内	12	1,360	(2)	昭和46．８．25	昭和58．２．28	告示第 5 号
3・5・6	大句丸山線	岡崎字羽場地内	岡崎字羽場地内	12	660	(2)	昭和46．９．２		告示第 27 号
3・6・2	金山沼目線	伊勢原四丁目地内	桜台一丁目地内	11	770	(2)	昭和29．５．31	昭和46．８．25	告示第 7 号
3・6・3	伊勢原大田線	桜台一丁目地内	沼目六丁目地内	11	1,850	(2)	昭和29．５．31	昭和46．８．25	告示第 7 号
7・6・1	市場七台戸線	東大竹字市場地内	東大竹字七台戸地内	9	510	(2)	昭和58．２．28		告示第 5 号
7・6・2	中栗下原東線	坪ノ内字中栗地内	善波字下原東地内	9	790	(2)	昭和58．９．１	昭和63．８．11	告示第 47 号

都市計画公園

凡例

番号	名称	位置	面積(ha)	種別	当初告示年月日	最終告示年月日	告示番号
2・2・1	金山公園	伊勢原一丁目地内	0.12	街区公園	昭和47．10．11		市告示第 11 号
2・2・2	下原公園	桜台一丁目地内	0.17	街区公園	昭和47．10．11		市告示第 11 号
2・2・3	八幽台下戸公園	八幽台一丁目地内	0.23	街区公園	昭和47．10．11		市告示第 11 号
2・2・4	八幽台公園	八幽台一丁目地内	0.35	街区公園	昭和47．10．11		市告示第 11 号
2・2・5	宮ノ前公園	八幽台二丁目地内	0.22	街区公園	昭和47．10．11		市告示第 11 号
2・2・6	間ノ空公園	沼目四丁目地内	0.18	街区公園	昭和47．10．11		市告示第 11 号
2・2・7	今泉公園	高森四丁目地内	0.26	街区公園	昭和47．10．11		市告示第 11 号
2・2・8	永信公園	高森二丁目地内	0.43	街区公園	昭和47．10．11		市告示第 11 号
2・2・9	丸山公園	高森二丁目地内	0.16	街区公園	昭和47．10．11		市告示第 11 号
2・2・10	天王原公園	田王二丁目地内	0.18	街区公園	昭和50．１．17		市告示第 １ 号
2・2・11	竹戸川公園	坪ノ内字前谷戸河地内	0.99	街区公園	昭和50．５．16		市告示第 ３ 号
2・2・12	城ノ越公園	石田字長坂地内	0.75	街区公園	昭和50．８．１		市告示第 ５ 号
2・2・13	坂東公園	高森字坂東上原地内	0.36	街区公園	昭和50．８．１		市告示第 ５ 号
2・2・14	塚越公園	高森字狸ケ久保地内	0.21	街区公園	平成２．３．31		
2・2・15	大塚戸東公園	坪ノ内字大塚下地内	0.17	街区公園	平成４．３．５		
2・2・16	善波公園	高森一丁目地内	0.35	街区公園	平成19．12．28		
2・2・17	北ノ越公園	下糟屋字上北ノ原地内	0.44	街区公園	平成19．12．28		
2・2・18	白金公園	下糟屋字白金地内	0.42	街区公園	平成19．12．28		
3・2・1	市ノ坪公園	鈴川地内	1.0	近隣公園	昭和48．５．１		
3・3・2	伊勢丸尾ふじ公園	東大竹字千津地内	1.1	近隣公園	平成２．３．31		
3・3・3	丸山城址公園	下糟屋字丸山地内	2.4	近隣公園	平成５．４．23		
6・3・1	鈴川公園	鈴川地内	2.0	一般公園	昭和47．９．29		
6・5・1	伊勢谷総合運動公園	西富岡下郷西原、他地内	15.4	運動公園	昭和57．９．３		

市町名	
事項	伊勢原市
件名	伊勢原都市計画道路の変更 3・5・7号伊勢原大神線
図面の名称	総括図
縮尺	1/15,000
番号	1 / 1
作成年月日	年　月　日