

1

総説

神奈川県的位置

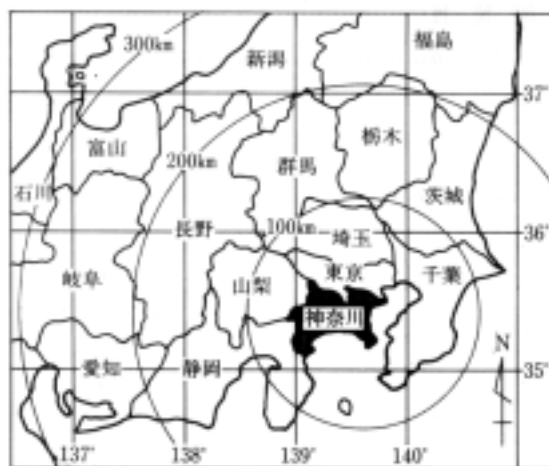

1 総 説

1 沿	革	3
2 行 政 区 画		6
3 市区町村の合併・境界変更等一覽		7
4 地 形 と 地 質		10
5 地 形 区 分 図		11
6 地 勢 図		12
7 港 湾 及 び 漁 港		14
8 海 岸 線 延 長		14
9 河	川	15

1 沿 革

地名の由来 「かながわ」の名は、鶴岡八幡宮所蔵の文永3年(1266)の文書に、「武蔵国稲目、神奈河両郷」の郷名として初めて現れ、カメ河、神名川、金河、狩野河、江戸時代の『江戸名所図会』には、上無川とも書かれ、武蔵国橋樹郡神奈河(現在の横浜市神奈川区)の地域をいい、古代から陸上・海上交通の要衝として知られていた。

この地が県名になったのは、安政元年(1854)に江戸幕府がペリー提督と「神奈川条約」(日米和親条約)を結び、同5年(1858)日米修好通商条約を結び、翌年6月には横浜港開港にあたり「神奈川奉行所」を設置したことに起因している。その後明治維新政府が、慶応4年(1868)4月に、その行政権を引き継いで神奈川裁判所と改称し、明治元年(1868)9月に神奈川県となった。

原始・古代 遠く数千年の昔、武相の山岳地帯や台地上にはうっそうとした森林が茂り、富士山は盛んな噴煙を上げていた。相模川や酒匂川に沿って、相模湾が深く丹沢山塊まで湾入し、東京湾も川越・松戸あたりまで入っていた。洪積世の後期になると人々が住むようになり、無土器文化時代の遺跡(横浜市都筑区折本、都田等)や縄文式文化時代の遺跡(横須賀市夏島、横浜市神奈川区三ツ沢等)にみられるように、少しずつ広がっていった。

やがて南関東も農耕を基礎とした弥生式文化時代に入るが、農耕具が石器から鉄器に変わると集落も増えた。4世紀の後期には古墳が作られ(川崎市幸区白山古墳、横浜市港北区観音松古墳等)、豪族たちは中央の大和政権と結ぶことによって勢力を伸ばした。

次いで国郡が制定され、相模は酒匂川流域一帯の師長(しなが)国と、相模川流域の相武(さがむ)国になった。更に大化改新(645)以後は足柄以東の8郡を合併して1国とし、国府・国分寺(海老名市)を設けて国府には国司を任命した。

鎌倉時代 8世紀のなかば、都は奈良から京都へ移り貴族政治は全盛を迎えたが、その没落を早めたのは地方武士の台頭であった。平将門の乱や平忠常の乱が起き、10世紀ごろには平氏の勢力は強大を極めた。源氏も源頼義が平忠常の乱を鎮圧して初めて関東に進出したが、源義朝が平清盛に滅ぼされてから再び平氏の勢力が関東を支配し、相武の武士は源平両氏の勢力に左右された。

源氏の再興を図った頼朝は、関東の武士に呼びかけて治承4年(1180)鎌倉に入った。そして平氏を滅ぼしたのち、建久3年(1192)鎌倉幕府を開いた。幕府は内乱を鎮圧し、さらに荘園への勢力を拡大するため守護・地頭の制度を確立し、武家政治を固めた。この幕府を支えた地方武士に熊谷氏・渋谷氏・都築氏・曾我氏・海老名氏・波多野氏・大森氏等があり、その名は今日も地名として残っている。

頼朝の死後、頼家が跡を継いだだが、実権は母北条政子とその父時政に奪われ、政子は時政・義時父子や三浦義澄ら側近による合議制で政権にあたった。しかし、各地で農民や御家人らの不満が絶えず、元弘元年(1331)後醍醐天皇は、この情勢を倒幕の好機とみて楠木正成に挙兵させた。足利尊氏や新田義貞らはこぞってこれに加わり、元弘3年(1333)鎌倉幕府は滅びた。

室町・戦国時代 勢力をのばした足利尊氏は、鎌倉にくだって朝廷に反抗し、弟直義は朝廷側に立った新田義貞討伐を名目に諸国の兵を集めた。再び入京した尊氏は延元3年(南朝)暦応元年(北朝)(1338)征夷大將軍となり、室町幕府を開いた。相州武士の波多野・曾我両氏は尊氏側について新田勢を関東から追い払い、尊氏の子足利基氏が関東公方となって鎌倉に入り関東を支配した。

その後鎌倉に強固な地位を築いた上杉氏は、山内・扇谷の二派に分かれて勢力を競った。15世紀の後半、扇谷上杉定正と山内上杉顕定が管領職を争っている時、駿河の内乱を鎮めて勢力を伸ばし東国進出の機会をねらっていた伊勢新九郎長氏(北条早雲)は、明応4年(1495)小田原城を奪い、関東制圧の足がかりをつくった。永正13年(1516)には三浦氏を滅ぼして、北

糸氏の所領は伊豆一円から相州全域と武蔵国久良岐にまで及んだ。

永禄4年(1561)、越後の長尾景虎(上杉謙信)は小田原城下に迫ったが、決定的な勝利を得るには至らず越後へ帰った。北条氏政のとき下総・下野へ進出し、北条氏は早雲が相州へ乗り出して以来最大の版図をつくった。

天正10年(1582)天目山の戦いで武田氏は滅亡し、同17年豊臣秀吉は全国に北条討伐の軍令を下し、翌18年には相州へ兵を進め、小田原城周辺での激しい戦いの末北条氏を破った。

江戸時代 江戸時代に入って関八州は徳川家康の領有するところとなった。小田原には譜代大名の久松保氏が入り、他の地域は天領(幕府直轄領)または旗本領となった。

江戸への海上交通の要地である三崎や走水には番所が設けられ、享保5年(1720)には浦賀に奉行所が置かれた。藤沢・平塚・大磯など東海道筋の各宿場は繁栄した。藤沢宿は遊行寺の門前町として早くから発展し、江の島への入口としてにぎわった。

一方、矢倉沢や津久井の脇往還は荷物の輸送が中心となり、大山街道は阿夫利神社の信仰とともに栄えた。

秦野のたばこ・津久井の川和綿・半原の燃糸等県央の産業は大いに興り、厚木はこれらの物資の集散地となった。

宝永4年(1707)の富士山の爆発による降灰の被害は相模・武蔵等近隣諸国に及び、小田原藩領の村々は一時的に天領に振り替えられた。その後幕府代官伊奈半左衛門や蓑笠之助・田中丘隅らによって酒匂川の治水かんがい工事が行われ、足柄平野の村々は息をふきかえした。この頃から新田開発が各地で進められ、流域の河川敷や扇状地・台地などにも開墾が進められた。

多摩川の河口では、海岸地帯の埋立てが名主池上太郎左衛門らの指導によってなされ、砂糖・塩・果樹栽培等の新しい産業が生まれた。

天保4~7年(1833~36)に起こった全国的な飢饉を小田原藩領も免れることはできなかった。そのために二宮尊徳が採用されて、尊徳仕法が領内に施された。

嘉永6年(1853)ペリーの来航により近代日本の幕は開かれた。安政元年(1854)3月、日米和親条約が、同5年には日米修好通商条約が結ばれ、世界に向けて第一歩を踏み出したのである。横浜村が開港場と定められ、戸数わずか101戸の寂しい寒村に各地から貿易商が移住を始め、外国人の居留地も設けられ、運上所(税関)が置かれた。

こうして生糸・茶・蚕種・海産物などを輸出し、毛織物・武器等を輸入する貿易が盛んに行われ、開港直後の横浜における貿易額は、全国の3分の2を占める盛況であった。

明治時代 明治に入ると、開港場横浜は、西洋新文化導入の窓口となった。電信創業明治2年(1869)、日刊紙「横浜毎日新聞」創刊同3年(1870)、洋式劇場「ゲーテ座」開場同3年(1870)、横浜~新橋間鉄道開業同5年(1872)、ガス燈点火同5年(1872)など、いずれも日本で最初のものである。これらの西洋文物は、いずれも俗に「横浜一番」といわれ、年とともに県内全域に広がっていった。

一方この時期、明治の草の根民主主義ともいえる自由民権運動が、豪農層の間に広く支持され県内各地で高まった。そのころの愛甲郡荻野村(現厚木市)は、三多摩とならんで県内の民権運動のメッカだった。天野政立・大矢正夫・難波惣平など多数の在地民権家を生み出している。

明治中期から大正にかけての県内の諸相をながめてみると、横浜は生糸の輸出、あるいは外国航路の豪華客船の寄港によってますます栄えた。フランスのソーロン港に似た立地条件にあった横須賀も、海軍工廠や鎮守府が置かれて以来軍都として繁栄した。また川崎は、大正2年(1913)から浅野総一郎等の経営する鶴見埋築会社によって始められた六郷川と鶴見川下流域の海岸578haの埋立てと、そこへの各種工場建設によって、工業都市として発展してきた。

一方、明治20年(1887)に東海道線が国府津まで延伸し、22年には横須賀線大船~横須賀間が開通し、鎌倉・逗子・葉山・鶴沼・大磯・小田原等が別荘地として脚光を浴びるようになった。

てきた。

内陸部にも鉄道が敷かれ、明治41年（1908）には東神奈川～八王子を結ぶ横浜線が開通し、津久井・愛甲で生産する生糸・絹織物を横浜港へ輸送した。

大正時代 大正3年（1914）、第1次世界大戦が起こり、大戦による好景気は俗に成金と呼ばれる新しい企業家を生みだした。県下の内陸地方の製糸業と織物業にも、空前の活況をもたらした。

こうした輸出貿易の躍進は反面には物価高騰を呼び、京浜工業地帯の大工場で、賃上げ要求の労働争議が頻発した。これらの争議を通じて、県下の労働組合の組織化も急速に進んだ。大正9年5月1日、横浜仲仕同盟会が横浜でメーデーを挙行了。日本初のメーデーである。

大正12年（1923）9月1日、マグニチュード7.9の大地震が関東を襲った。相模湾北西部に震源をもったこの地震は県下全域を直撃した。そのうえ相模湾沿岸には津波が襲来し、県民の犠牲を拡大した。当時県内には、27万4300世帯あったが、そのうち86%に当たる23万7338世帯が何らかの被害を受けた。人命の犠牲は、死者・行方不明3万1800人、被災者の総計は117万5000人と伝えられている。

このように県全域に大きな被害をもたらした関東大震災は、京浜工業地帯の諸工場にも軒並み甚大な被害を及ぼし、経済界の打撃は大きく、本県歴史の一大転換期を画するものとなった。昭和前期 昭和2年に小田急、5年に湘南電鉄（現京急）が営業を開始し、7年には東横線、8年には相鉄も全線開通し、県下の内陸部、京浜間、東京湾沿いの地域開発に鉄道は大きな役割を果たした。

昭和12年7月、日中戦争が本格的に拡大し、日本が“戦争の時代”へ突入すると、軍需品の増産のために、京浜工業地帯の工場が必要とする水と電気の確保が重要となり、13年に相模川のダム建設が県営事業として進められた。一方、このころから軍都化が進み、横須賀を含む三浦半島の要塞化とともに陸軍士官学校・造兵廠などが相模平野に建てられ、県内は戦時色一色に塗りつぶされた。

昭和16年12月8日には太平洋戦争が勃発、緒戦は優勢にみえた戦局も日増しに不利になるにたがって、決戦への覚悟が県民に強要されていった。20年8月15日、日本は「無条件降伏」という敗戦の日を迎えた。この間、都市部の横浜・川崎・平塚・小田原では、激しい空襲を受け多くの人命を失い、住宅・施設を破壊された。県民で直接戦闘に参加した青壮年男子は19万84人、うち戦死・戦病死者は5万98人であった。

昭和後期～現代 太平洋戦争は終結したが、本県にとっては占領軍の進駐が行われたところから、県政及び県民生活は他県とは異なった影響を受けることになった。特に横浜は市街地面積の27%、建物94万7100m²を占領軍によって接収された。横須賀市にはアメリカ極東海軍司令部が置かれ、旧軍港一帯を米海軍が使用することになり、海軍厚木飛行場は米軍基地となった。

こうして講和後の日米行政協定が締結された昭和27年段階でも、県下の接収面積は土地が3736万901m²、建物は213万4900m²に及び、沖縄県に次ぎ全国第2位であった。

昭和22年4月、戦後の地方自治制度の発足に伴い、明治以来77年間つづいた“官選知事”時代の幕が降りて、22年4月、初の“公選知事”として内山若太郎氏が就任した。歴代知事がほとんど内務官僚だったのに対し、内山知事は外交官出身で深刻な食糧難の克服、県施設の新設、県民の水資源の確保など、県の復興と民生の安定に功績を残し、42年4月退任した。

2人目の公選知事となった津田文吾氏は在任2期の間に、自然の尊重と人間性の回復を基調にした新総合計画を策定し、大企業の乱開発の規制、流入人口の抑制、公害防止など数々の事業に取り組んだ。

昭和50年4月に長洲一二氏が知事に就任し、県政の目標と方向を定めた長期総合計画「新神奈川計画」がスタートした。以来その後の社会経済状況に応じ二度にわたる改定を行い、さま

ざまな施策・事業に取り組んだ。平成3年には「第2次新神奈川改定実施計画」を策定し、計画の着実な実行の成果として、生命の星・地球博物館、総合防災センターなど各種施設が相次いで完成した。

平成7年4月、岡崎洋氏が知事に就任し、21世紀を視野に入れた「かながわ新総合計画21」を策定。計画の着実な実行を図るとともに、行政システム改革に着手し、取り組みを進めている。また、市民活動の拠点として県民活動サポートセンターを平成8年4月に設置した。

平成10年度に戦後2度目の国体が開催され、平成11年4月には岡崎知事が再選され、2期目に入った。

同年6月に、行政システム改革の一貫として県組織の再編を行い、平成12年2月には新たな政策課題等に対応するため、「かながわ新総合計画21」の見直しを行った。

21世紀最初の年となる平成13年には、2001年「希望の年」記念事業を行った。

(公文書館・統計課)

2 行政区画

本県は明治元年(1868)6月には、小田原藩(大久保氏、7万5千石)荻野山中藩(大久保氏、1万3千石)六浦藩(米倉氏、1万2千石)幕府代官江川太郎左衛門支配地と、他に他藩の飛地・旗本領と神奈川府(旧神奈川奉行支配地)に分かれていた。明治4年(1871)7月の廃藩置県の際には、小田原県・荻野山中県・韮山県と、六浦県・神奈川県(元神奈川府)の5つに分かれていたが、同年11月に小田原県・荻野山中県・韮山県の3県が足柄県となり、六浦県と神奈川県が新しく神奈川県と称し、神奈川・足柄の2県に大別された。その神奈川県(県庁は横浜)は、久良岐・都筑・橘樹・多摩郡の一部(のちの西多摩)・三浦・鎌倉・高座の7郡からなり、一方の足柄県(県庁は小田原)は、大住・洵綾・足柄上・足柄下・愛甲・津久井及び伊豆の4郡と伊豆七島からなっていた。足柄県は明治9年(1876)に旧相模国全部が神奈川県に編入され、伊豆の4郡は静岡県に統合され、その後明治26年(1893)に南・北・西多摩の3郡が東京府に移された。明治29年(1896)大住・洵綾の2郡を合わせて中郡と改称した。

県内市町村については、明治21年4月市制町村制が制定されるにいたり、横浜(明治22年4月)、横須賀(明治40年2月)、川崎(大正13年7月)、平塚(昭和7年4月)、鎌倉(昭和14年11月)、藤沢(昭和15年10月)、小田原(昭和15年12月)がそれぞれ市制を施行した。また昭和22年5月に地方自治法が施行され、茅ヶ崎(昭和22年10月)、逗子(昭和29年4月)、相模原(昭和29年11月)が市制を施行した。更に昭和28年10月に施行された町村合併促進法に基づき、市町村の新設及び編入合併が相次いで行われ、規模の適正化が進められた。昭和30年1月に三浦市(三浦郡の南下浦町、三崎町、初声村が合併)と秦野市(中郡の秦野町、南秦野町、東秦野村、北秦野村が合併)が、そして同年2月に入り厚木市(愛甲郡の厚木町、南毛利村、睦合村、小鮎村、玉川村が合併)が市制を施行した。更に昭和34年2月には大和市が市制を施行した。

その後昭和38年1月には中郡西秦野町が秦野市に、46年4月には足柄下郡橘町が小田原市に合併された。一方、3万市制の特例措置により46年3月に伊勢原町が市制を施行し、同年11月には高座郡の海老名町、座間町が、47年4月には足柄上郡の南足柄町が市制を施行した。また、53年11月に高座郡綾瀬町が市制を施行した。以上のような経過を経て、町村合併促進法施行以前、8市7郡35町71村であったものが、昭和53年11月に19市7郡17町1村となり現在に至る。

(市町村課)

3 市区町村の合併・境界変更等一覧

(平成14年4月1日現在)市町村課調

市区町村名	年月日	合併編入 境界変更 等の別	旧市町村名	市区町村名	年月日	合併編入 境界変更 等の別	旧市町村名
横浜市	明22.4.1 昭49.9.1	市制施行 境界変更	川崎市の一部 (注1)		25.12.18 29.7.15 29.12.1 (23.4.1)	同 同 同	桜井村 豊川村 上府中村、酒匂町、片 浦村、国府津町(田島 村)、下曾我村 曾我村大字上曾我、下 大井、鬼柳、曾我大沢
	50.2.15	境界変更	同 (注2)		31.4.1	同	
鶴見区 神奈川区 西区 中区 港南区 保土ヶ谷区 旭区 磯子区 港北区 緑区 青葉区 都築区 戸塚区 宋区 泉区 瀬谷区	昭44.10.1 昭44.10.1 昭23.5.15 昭44.10.1 昭6.11.6 昭61.11.3 昭44.10.1 昭47.3.25	分割 分割 分割 分割 分割 分割 境界変更	南区 保土ヶ谷区 磯子区 港北区 緑区 戸塚区 大和市の一部 (注3)	茅ヶ崎市 逗子市 相模原市	昭22.10.1 昭30.4.5 昭43.11.1 昭25.7.1 昭29.4.15 昭47.5.1 昭50.2.15 昭29.11.20 昭31.3.31	市制施行 編入 境界変更 分立 市制施行 境界変更 同 市制施行 境界変更	橋町 小出村大字堤、下寺 尾、行谷、芹沢 寒川町の一部 (注10) 横須賀市久木、小坪、 山野根、新宿、逗子、 桜山、池子、沼間 鎌倉市の一部 (注11) 葉山町の一部 (注12) 座間町の一部 (注13) 東京都町田市の一部 (注37) 大和市の一部 (注38)
川崎市	大13.7.1 昭49.9.1	市制施行 境界変更	横浜市の一部 (注6) (注7)		平11.12.1	同	
川崎区 幸区 中原区 高津区 宮前区 多摩区 麻生区 横浜賀市 平塚市	昭57.7.1 昭57.7.1 昭57.7.1 明40.2.15 昭7.4.1 昭29.7.15 昭31.9.30 (31.4.1)	分割 分割 分割 市制施行 市制施行 編入 同 同	高津区 多摩区 旭村 大野町(豊田村)、城島 村、金田村、土沢村、 岡崎村の一部、神田村 金目村(大根村大字真 田)	三浦市 秦野市 厚木市	昭30.1.1 昭30.1.1 昭30.2.1 昭30.7.8 昭31.9.30 昭44.12.1 昭46.9.1 昭31.9.1 昭34.2.1 昭44.5.1 昭46.3.25	合体(市 制施行) 合体(市 制施行) 編入 編入 同 境界変更 境界変更 編入 市制施行 境界変更 同	南下浦町、三崎町、初 声村 秦野町、南秦野町、東 秦野村、北秦野村 大根村大字落幡、北矢 名、南矢名、下大槻 西秦野町(相和村字栃 窪、上秦野村) 松田町の一部 (注14) 厚木町、南毛利村、睦 合村、小鮎村、 玉川村 相川村、依知村 荻野村 愛川町の一部 (注15) 愛川町の一部 (注16) 渋谷村 横浜市の一部 (注17) 同 藤沢市の一部 (注18) (注19)
鎌倉市	昭14.11.3 昭23.1.1 昭23.6.1 昭47.5.1	市制施行 編入 同 境界変更	深沢村 大船町 逗子市の一部 (注8)		昭38.1.1 (26.6.20) (30.7.28) 昭47.2.1	同 境界変更	
藤沢市	昭15.10.1 昭30.4.5 昭46.3.25	市制施行 編入 境界変更	小出村大字遠藤、御所 見村、渋谷町大字長 後、高倉 横浜市の一部 (注9)	大和市	昭31.9.1 昭34.2.1 昭44.5.1 昭46.3.25	編入 市制施行 境界変更 同	
小田原市	昭15.12.20 昭23.4.1	市制施行 編入	下府中村				

3 市区町村の合併・境界変更等一覧(つづき)

(平成14年4月1日現在)市町村課調

市区町村名	年月日	合併編入境界変更等の別	旧市町村名	市区町村名	年月日	合併編入境界変更等の別	旧市町村名
	47. 3. 25	同	横浜市の一部 (注20)		平10. 4. 1	境界変更	松田町の一部(注35)
	48.11. 1	同	同 (注21)	松田町	昭30. 4. 1	合 体	松田町、寄村
	57. 2. 1	同	同 (注22)		30. 9. 1	境界変更	山北町の一部
	58. 2. 1	同	同 (注23)		47. 2. 1	"	秦野市の一部 (注31)
	60. 2. 1	同	東京都町田市の一部 (注24)	山北町	平10. 4. 1	境界変更	大井町の一部 (注36)
	61. 2. 1	同	横浜市の一部 (注25)		昭30. 2. 1	合 体	三保村、清水村、共和村、山北町 (注36)
	平11.12. 1	同	東京都町田市の一部 (注39)		30. 4. 1	編 入	北足柄村大字平山
	同	同		開成町	30. 9. 1	境界変更	松田町の一部 (注32)
伊勢原市	昭29.12. 1	合 体	伊勢原町、大山町、高部屋村、比々多村、成瀬村、大田村	箱根町	昭30. 2. 1	合 体(町制施行)	酒田村、吉田島村
	31. 9. 30	編 入	岡崎村大字大句、馬渡		平13. 1. 10	境界変更	南足柄市の一部(注41)
海老名市	昭30. 7. 20	合 体	海老名町、有馬村		(昭29. 1. 1)	合 体	箱根町、元箱根村、芦之湯村
	46. 3. 1	市制施行			昭31. 9. 30	同	湯本町、温泉村、宮城野村、仙石原村、箱根町
	46.11. 1	市制施行		真鶴町	昭31. 9. 30	合 体	真鶴町、岩村
座間市	昭23. 9. 1	境界変更	綾瀬市の一部 相模原町元座間町の区域	湯河原町	昭30. 4. 1	合 体	福浦村、湯河原町、吉浜町
	31. 3. 31	境界変更	相模原市の一部 (注26)	愛川町	昭30. 1. 15	合 体	愛川町、高峰村
南足柄市	46.11. 1	市制施行			31. 9. 30	編 入	中津村
	昭30. 4. 1	合 体	南足柄町、岡本村、福沢村、北足柄村大字内山、矢倉沢		44.12. 1	境界変更	厚木市の一部(注33)
	47. 4. 1	市制施行		清川村	昭31. 9. 30	合 体	煤ヶ谷村、宮ヶ瀬村
	平13. 1. 10	境界変更	開成町の一部(注40)	城山町	昭30. 4. 1	合 体(町制施行)	川尻村、湘南村、三沢村大字中沢
綾瀬市	昭53.11. 1	市制施行		津久井町	昭30. 4. 1	合 体(町制施行)	三沢村大字三井、中野町、串川村、鳥屋村、青野原村、青根村
	57. 9. 1	境界変更	海老名市の一部 (注27)				
葉山町	大14. 1. 1	町制施行		相模湖町	昭30. 1. 1	合 体(町制施行)	与瀬町、千木良村、内郷村、小原町
寒川町	昭50. 2. 15	境界変更	逗子市の一部(注28)		45.12. 1	境界変更	藤野町の一部(注34)
	昭15.11. 1	町制施行			(昭29. 7. 15)	合 体	吉野町、小淵村、沢井村(吉野町設置)
	30. 7. 15	境界変更	大野町大字四之宮字川向、川向台、川端	藤野町	昭30. 7. 20	同(町制施行)	吉野町、牧野村、日蓮村、名倉村、佐野川村
	43.11. 1	境界変更	茅ヶ崎市の一部 (注29)		45.12. 1	境界変更	相模湖町の一部
大磯町	昭29.12. 1	合 体	大磯町、国府町				
二宮町	昭10.11. 3	町制施行					
	41. 4. 1	境界変更	橘町の一部(注30)				
中井町	昭33.12. 1	町制施行					
大井町	昭31. 4. 1	合 体(町制施行)	相和村、金田村、曾我村大字上大井、西大井				

3 市区町村の合併・境界変更等一覧(つづき)

(平成14年4月1日現在)市町村課調

- | | |
|---------------------------------|--|
| (注1) 川崎市多摩区虹ヶ丘3丁目及び王禅寺の一部 | (注22) 横浜市戸塚区上飯田町の一部 |
| (注2) 川崎市幸区南幸町3丁目の一部 | (注23) 横浜市戸塚区上飯田町の一部 |
| (注3) 大和市深見の一部 | (注24) 東京都町田市金森及び鶴間の一部 |
| (注4) 大和市上和田及び深見の一部 | (注25) 横浜市瀬谷区目黒町及び五貫目町の一部 |
| (注5) 大和市下鶴間及び深見の一部 | (注26) 相模原市大字新戸字南の一部 |
| (注6) 横浜市緑区すすき野2丁目、3丁目及びもみの木台の一部 | (注27) 海老名市国分字宮台の一部 |
| (注7) 横浜市港北区日吉町の一部 | (注28) 逗子市桜山5丁目の一部 |
| (注8) 逗子市久木の一部 | (注29) 茅ヶ崎市萩園の一部 |
| (注9) 横浜市戸塚区下飯田町及び上飯田町の一部 | (注30) 橘町大字小竹字豆ヶ谷津の一部、女墳橋の一部及び丹蔵ヶ谷津の一部並びに大字中村原字奥ヶ入の一部 |
| (注10) 寒川町大字下大曲及び田端の一部 | (注31) 秦野市菖蒲の一部 |
| (注11) 鎌倉市浄明寺及び大町7丁目の一部 | (注32) 松田町大字寄の一部 |
| (注12) 葉山町長柄字松久保の一部 | (注33) 厚木市下川入字一ノ域の一部及び字二ノ域の一部 |
| (注13) 座間町大字座間字中河原上の一部及び鷺島の一部 | (注34) 藤野町吉野字桜沢の一部 |
| (注14) 松田町大字寄字沓番及び沓番の一部 | (注35) 松田町大字松田惣領字下原の一部 |
| (注15) 愛川町中津字若宮の一部 | (注36) 大井町大字金手の一部 |
| (注16) 愛川町中津字新戸境の一部及び字蟹沢の一部 | (注37) 東京都町田市金森の一部 |
| (注17) 横浜市戸塚区瀬谷町の一部 | (注38) 大和市下鶴間の一部 |
| (注18) 横浜市戸塚区下飯田町及び上飯田町の一部 | (注39) 東京都町田市金森の一部 |
| (注19) 藤沢市高倉の一部 | (注40) 開成町金井島の一部、岡野の一部及び延沢の一部 |
| (注20) 横浜市瀬谷区瀬谷町の一部 | (注41) 南足柄市班目の一部及び千津島の一部 |
| (注21) 横浜市瀬谷区瀬谷町の一部 | |

合併・境界変更等の状況

昭和22年5月3日(地方自治法施行)以降に行われたものについて施行年月日、合体、編入、境界変更等の別及び旧市町村名を収録した。

- 1 年月日欄の()は、旧市町村名欄中の()で表示された団体が、その直前に表示されている団体に編入された年月日、または合体等により新たに設置された年月日を表している。
- 2 市制施行又は町制施行に()のあるものは、合併と同時にそれが行われたことを表している。
- 3 合併、境界変更等の区別は次のとおりである。
 - ア 合体 2以上の市町村を廃し、その区域をもって新たに市町村を置くことをいう。
 - イ 編入 市町村を廃し、その区域を他の市町村に編入することをいう。
 - ウ 分立 市町村の一部を区域を分けて、その地域をもって新たに市町村を置くことをいう。
 - エ 境界変更 市町村の区域の一部を他の市町村に編入することで、市町村の法人格に変動がないものをいう。

4 地形と地質

1 地形

本県は関東平野の南西部に位置し、面積は約2400平方キロメートルである。

本県の地形は(1)丹沢山地と箱根火山で特徴づけられる起伏の激しい山がちの西部地域、(2)多摩丘陵と三浦半島でとらえられる丘陵地性の東部地域、(3)相模川を中心として、その両岸に広がる平坦な段丘と低地とからなる中央地域の三地域に大きく分けることができる。

方位	地名	経緯度
最東端 (E)	川崎市川崎区浮島町	東経 139度47分58秒
最西端 (W)	足柄上郡山北町 (三国山)	東経 138度55分08秒
最南端 (S)	三浦市城ヶ島安房崎	北緯 35度07分32秒
最北端 (N)	津久井郡藤野町 (生藤山)	北緯 35度40分10秒

(1) 西部の山岳地域

北には本県で最も古い地層からできた小仏山地と、県内で一番高い蛭ヶ岳 (1673メートル) をはじめ1300メートル前後の山々が連なる丹沢山地とがある。その前面に秦野盆地、大磯丘陵が続いている。南西には三重式火山で知られる箱根火山があり、酒匂川、狩川によってつくられた足柄平野がそのすそ野に広がっている。

(2) 東部の丘陵、台地の地域

北には海拔70～90メートルの多摩丘陵、海拔40～50メートルの下末吉台地があり、東京都に面して多摩川低地が続いている。南には多摩丘陵より古い丘陵地性の三浦半島があり、海岸線は屈曲に富み、いたるところにおぼれ谷 (リアス式海岸) が発達している。

(3) 平坦な中央地域

本県の中央部を占めているこの地域は、北から海拔50～150メートルの相模原台地、扇状地性の愛甲台地と続き、相模低地、南は湘南砂丘地帯となって相模湾に臨んでいる。相模川の上流には典型的な河岸段丘 (3段の段丘面) がみられる。

このように変化に富んだ地形は、決して短期間にできあがったものではなく、実に数千万年にわたるさまざまな変遷を経てつくりだされたものである。

2 地質

本県の地質は、地形にも現れているように、西部地域と東部地域とでは地層のできた時代、地質構造に大きな違いがある。

(1) 西部地域についてみると、中生代末から新生代初め (約7000万～3000万年前) にたい積したと考えられている小仏層群や相模湖層群が、陣馬山、相模湖、津久井湖にかけて露出している。両層群を構成する岩石は硬砂岩、粘板岩、千枚岩などからなり、県下でみられる最古の岩石である。

丹沢山地は新生代第三紀の中頃から終り頃 (2000万～600万年前) にたい積した主に火山さいせつ物 - 緑色ぎょう灰岩 - によってできた丹沢層群からなっている。その丹沢層群の下部に花こう岩質マグマが貫入して、丹沢は東西の方向に伸びたドームのように隆起した。隆起した丹沢は削剥され、現在その中心部の石英閃緑岩やトータル岩が地表にあらわれ、白い岩肌を呈している。この花こう岩質マグマに接した丹沢層群の一部は、変成作用を受けて、石英閃緑岩やトータル岩の北および東側にホルンフェルスが、南側に結晶片岩が生じている。

丹沢山地の周囲には第三紀の終わりから第四紀はじめ (約600万～100万年前) にたい積した地層が分布している。それは、桂川流域の西桂層群 (主に砂岩、れき岩からなる) 中津山地

の愛川層群（主に火山さいせつ岩、れき岩、砂岩からなる）、足柄山地の足柄層群（主にれき岩、砂岩、泥岩からなる）などである。

大磯丘陵はほとんど新生代第四紀中頃（約50万～10万年前）の地層（主に砂、泥からなる）と関東ローム層からできているが、南東部には、第三紀中頃（約1500万年前）にたい積した高麗山層（砂岩、泥岩、玄武岩溶岩）、第三紀末（約500万年前）にたい積した大磯層（ぎょう灰質砂岩、泥岩）と鷹取山層（主にれき岩からなる）とが分布している。

湯河原火山、箱根火山は、第四紀中頃（70万年前）以後に活動した火山で、基盤の湯ヶ島層群、早川ぎょう灰角れき岩、須雲川安山岩類、天照山玄武岩類の上に山体をつくったが、湯河原火山の山頂部は侵食されて、元の姿をとどめていない。

(2) 東部地域では、三浦半島の中央に第三紀の中頃（約1500万年前）にたい積した葉山層群（主に泥岩と砂岩からなる）が、北西 - 南東の方向に狭い帯状に分布している。葉山層群の北側には、第三紀末から第四紀（約500万～100万年前）にたい積した地層である三浦層群から上総層群が北へ重なってゆき、横浜から多摩丘陵まで分布している。葉山層群の南側にも、三浦層群が分布している。多摩丘陵の一部、下末吉台地、三浦半島の宮田、大津付近の台地には、第四紀中頃（約30万年前以後）にたい積した地層が分布し、その上を厚く関東ローム層が覆っている。

(3) 相模川に沿った中央地域のうち、相模原台地、愛甲台地は、河岸段丘で関東ローム層に覆われている。相模低地は相模川に沿って厚木から南に広がった沖積低地で、酒匂川沿いに発達する足柄平野とともに、沖積層からなっている。沖積層はこのほかに、鶴見川、境川その他県下の河川の流域や多摩川低地を形成している。また湘南の海岸に沿って、砂丘たい積物が幾すじかみられる。

(生命の星・地球博物館)

5 地形区分図

(生命の星・地球博物館)

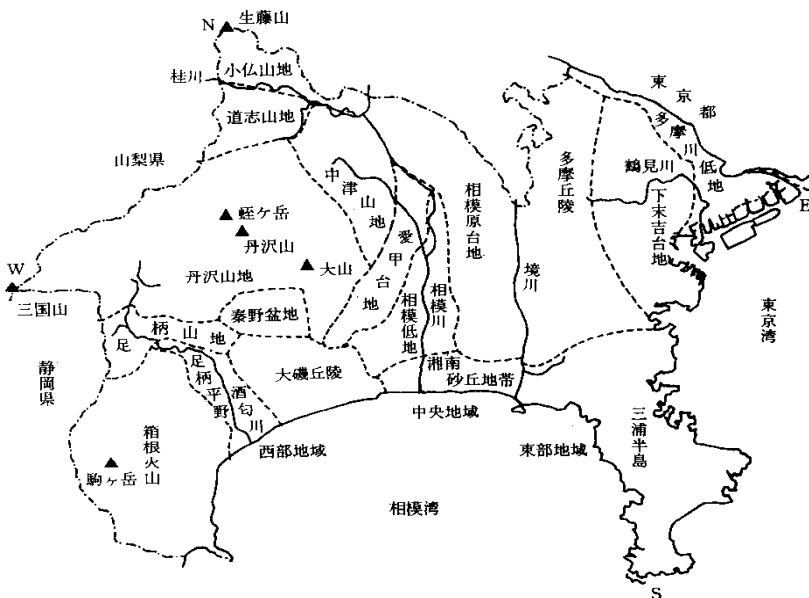

6 地 勢 図

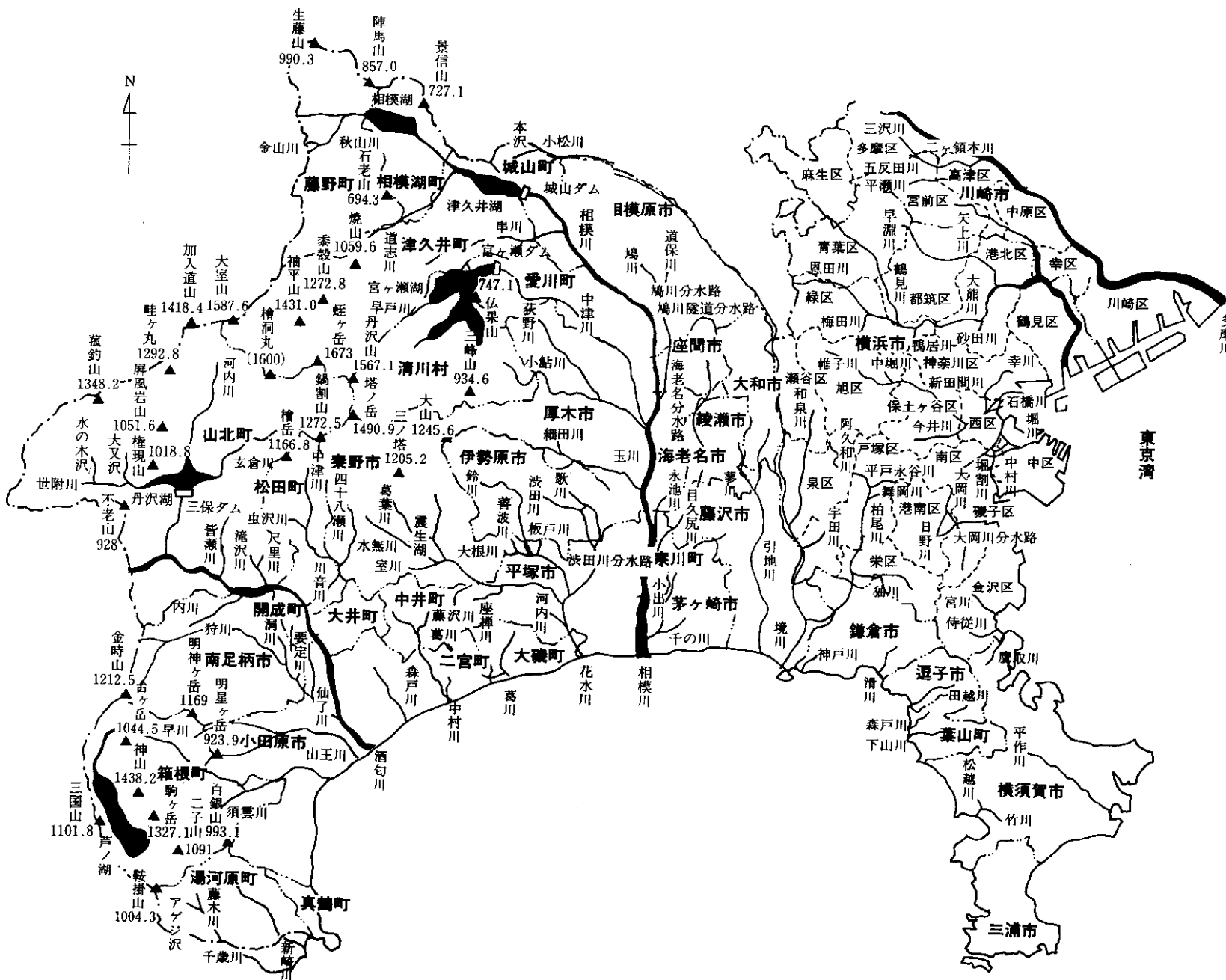

7 港 湾 及 び 漁 港

(平成15年 1月31日現在)水産課調

港 名	種 別	所 在 地	区 別
横 濱 港	特定重要港湾	横浜市	貿易港
横 川 港	同	川崎市	同
横 須 賀 港	重要港湾	横須賀市	商 港
真 大 港	地方港湾	足柄下郡真鶴町	同
	同	中郡大磯町	同
葉 山 港	同	三浦郡葉山町	同
湘 南 港	同	藤沢市	同
三 崎 漁 港	特定第三種漁港	三浦市	漁 港
小 田 原 漁 港	第三種漁港	小田原市	同
平 塚 漁 港	第二種漁港	平塚市	同
間 口 漁 港	同	三浦市南下浦町	同
長 井 島 漁 港	同	横須賀市長井町	同
佐 柴 漁 港	同	" 佐島	同
金 沢 漁 港	第一種漁港	横浜市金沢区柴町	同
	同	" " 平潟町	同
北 下 浦 漁 港	同	横須賀市長沢・三浦市南下浦町	同
秋 谷 漁 港	同	横須賀市秋谷	同
久 留 和 漁 港	同	" 秋谷	同
金 田 漁 港	同	三浦市南下浦町金田	同
毘 沙 門 漁 港	同	" " 毘沙門	同
初 声 漁 港	同	三浦市初声町三戸	同
真 名 瀬 漁 港	同	三浦郡葉山町一色	同
小 坪 漁 港	同	逗子市小坪	同
腰 越 漁 港	同	鎌倉市腰越	同
片 瀬 漁 港	同	藤沢市片瀬	同
茅ヶ 崎 漁 港	同	茅ヶ崎市茅ヶ崎	同
二 宮 漁 港	同	中郡二宮町山西	同
石 橋 漁 港	同	小田原市石橋	同
米 神 漁 港	同	" 米神	同
江 之 浦 漁 港	同	" 江之浦	同
岩 福 漁 港	同	足柄下郡真鶴町岩	同
	同	" 湯河原町福浦	同

(注) 特定第三種漁港……第三種漁港のうち水産業の振興上特に重要な漁港
 第三種漁港……その利用範囲が全国的なもの
 第二種漁港……その利用範囲が第一種漁港より広く第三種漁港に属しないもの
 第一種漁港……その利用範囲が地元の漁業を主とするもの

8 海 岸 線 延 長

単位 m (各年 3月31日現在)海岸統計、国土交通省河川局調(県砂防海岸課扱い)

年 別	所 管				合 計
	国土交通省		農 林 水 産 省		
	河川局	港湾局	構造改善局	水産庁	
平成11年	108,169	259,234	-	63,539	430,942
12年	108,169	258,197	-	63,539	429,905
13年	108,169	258,157	-	63,552	429,878

9 河 川

1 一級河川

(平成14年3月31日現在)河港課調

水 系 名 (河 川 名)	県 下	一級河	流域面	水 系 名 (河 川 名)	県 下	一級河	流域面
	総延長	川延長	積県内		総延長	川延長	積県内
	km	km	km ²		km	km	km ²
多 摩 川				相 模 川			
多 摩 川	28.360	28.360	68.22	相 模 川	55.600	55.600	672.97
平 瀬 川	9.400	8.000	27.05	小 出 川	12.680	11.250	34.74
平 瀬川支川	2.330	2.330	3.07	干 の 川	6.200	1.700	7.73
二ヶ領本川	7.100	5.900	14.60	目 久 尻 川	19.850	19.850	34.27
五 反 田 川	4.480	1.480	8.00	永 池 川	8.530	5.840	12.30
三 沢 川	2.400	2.400	3.48	玉 田 川	21.070	8.000	38.30
				細 田 川	2.000	0.950	2.40
鶴 見 川				小 鮎 川	21.430	13.750	50.01
鶴 見 川	31.970	31.970	184.40	荻 野 川	15.140	8.850	18.77
矢 上 川	13.590	6.830	36.40	中 津 川	32.825	30.200	143.42
早 淵 川	11.440	9.770	27.80	早 戸 川	13.450	7.450	39.97
山 鳥 川	4.180	4.180	8.00	川 弟 川	3.300	3.300	5.53
砂 田 川	3.470	1.470	3.48	鳩 川	16.100	14.250	54.21
大 熊 川	3.600	2.840	12.70	鳩川分水路	0.230	0.230	-
鴨 居 川	0.430	0.100	1.50	鳩川隧道分水路	0.260	0.260	-
恩 田 川	7.600	7.600	29.43	道 保 川	4.100	2.400	7.30
梅 田 川	3.000	2.200	3.86	串 川	15.160	12.100	26.75
麻 生 川	3.400	1.700	8.16	道 志 川	21.700	21.700	66.78
真 光 寺 川	0.150	0.150	0.12	秋 山 川	8.870	7.000	15.87
				金 山 川	0.500	0.500	0.06
				海老名分水路	0.320	0.320	-

2 二級河川

水 系 名 (河 川 名)	県 下	二級河	流域面	水 系 名 (河 川 名)	県 下	二級河	流域面
	総延長	川延長	積県内		総延長	川延長	積県内
	km	km	km ²		km	km	km ²
帷 子 川				宮 川			
帷 子 川	19.340	17.340	57.90	宮 川	2.530	2.040	7.98
帷子川分水路	6.610	6.610	-	侍 従 川			
石 崎 川	1.710	1.600	-	侍 従 川	3.060	2.620	5.27
新 田 間 川	2.200	2.200	-	鷹 取 川			
幸 川	0.300	0.300	-	鷹 取 川	2.000	0.570	2.30
今 井 川	7.000	5.590	7.19	平 作 川			
中 堀 川	5.900	0.850	4.30	平 作 川	11.000	7.070	26.08
大 岡 川				松 越 川			
大 岡 川	15.000	10.540	35.59	松 越 川	4.700	1.550	11.92
中 村 川	3.000	3.000	-	竹 川	3.900	1.940	6.73
堀 割 川	2.700	2.700	-	下 山 川			
堀 川	0.900	0.900	-	下 山 川	5.500	2.000	10.37
日 野 川	2.870	1.900	-	森 戸 川			
大岡川分水路	3.637	3.637	-	森 戸 川	2.000	2.000	7.70

9 河 川 (つづき)

二級河川

(平成14年3月31日現在)河港課調

水系名 (河川名)	県下 総延長	二級河 川延長	流域面 積県内	水系名 (河川名)	県下 総延長	二級河 川延長	流域面 積県内
	km	km	km ²		km	km	km ²
田越川				中村川			
田越川	6.160	3.000	13.14	中村川	10.300	9.000	29.47
滑川				藤沢川	5.840	2.440	5.09
滑川	7.600	2.000	11.87	森戸川			
神戸川				森戸川	5.500	3.750	15.06
神戸川	3.000	1.300	2.50	酒匂川			
境川				酒匂川	27.190	27.190	382.00
境川	52.140	52.140	191.95	狩川	15.640	13.640	70.57
柏尾川	11.120	11.120	83.78	仙了川	8.400	5.670	4.85
平戸永谷川	7.860	4.900	15.20	要定川	7.200	5.850	5.75
狹川	9.000	7.180	13.88	洞川	6.000	4.500	6.44
阿久和川	7.500	5.510	14.00	川音川	3.985	3.300	53.25
名瀬川	3.435	2.210	3.03	四十八瀬川	10.800	7.850	16.72
宇田川	5.000	3.830	11.27	中津川	10.750	9.100	31.44
和泉川	11.000	9.510	11.46	虫沢川	2.240	1.580	5.94
小松川	1.215	1.210	1.82	尺里川	4.880	2.650	10.87
本沢	2.100	2.100	0.88	滝沢川	3.160	0.710	3.50
舞岡川	3.500	1.640	4.29	内川	10.000	7.550	11.70
引地川				皆瀬川	6.680	5.850	14.30
引地川	20.710	16.850	66.91	河内川	20.270	18.080	171.90
蓼川	7.320	5.100	18.22	玄倉川	15.500	11.500	43.30
金目川				世附川	13.430	7.800	62.00
金目川	21.000	19.500	177.25	大又沢	7.800	5.800	23.00
河内川	3.500	2.500	5.77	水の木沢	5.800	1.700	20.40
鈴川	15.690	14.720	89.12	山王川			
渋田川	14.250	11.250	48.68	山王川	9.500	4.050	27.19
歌川	6.150	5.500	9.91	早川			
板戸川	3.800	1.930	2.24	早川	20.650	20.650	80.59
大根川	5.220	4.230	15.20	芦ノ湖			
善波川	3.650	1.480	4.74	芦ノ湖			(周囲長) 21.100
座禅川	3.200	3.200	6.77	須雲川	8.730	3.970	22.54
室川	7.600	5.000	24.42	新崎川			
水無川	11.500	7.500	17.69	新崎川	6.110	4.230	15.64
葛葉川	9.300	6.220	15.76	千歳川			
渋田川水路	0.320	0.320	-	千歳川	8.950	3.200	18.31
葛川				藤木川	3.450	2.500	11.40
葛川	7.600	5.660	29.80	アゲジ沢	1.070	0.670	4.00
不動川	5.000	4.230	14.10				

2

2 気 象

10	概 況	19
11	平 均 気 温	20
12	降 水 量	20
13	横浜地方気象台主要気象状況	20
14	横浜地方気象台月別降水量・日照時間変化図	21
15	平均気温・降水量分布図	22
16	月別累年順位更新表	23
17	平年との比較	23
18	有感地震表	24

10 概 況

平成13年全般 年間を通じて晴れて気温の高い日が多くなった。1月から2月上旬にかけては冬型の気圧配置が続き晴れの日が多かったが気温は低く、大雨や大雪の日もあった。2月の中旬は高気圧におおわれ晴れて気温が高く暖かい状態が続いた。2月の下旬から3月にかけては高気圧と低気圧が交互に通過し、天気は周期的に変化した。4月になると高気圧におおわれ晴れる日が多くなったが、下旬頃から天気が周期的に変化し、5月は前線や低気圧の影響で曇りや雨の日が多くなった。梅雨入りは平年並みで、梅雨明けは平年よりかなり早く、梅雨前線の活動は全般的に弱かった。梅雨明け後は、高気圧におおわれ晴れて暑い日が続いたが、7月末からオホーツク海高気圧におおわれ、曇りで気温の低い状態が8月中旬まで続いた。8月下旬から9月中旬にかけても、低気圧や前線、台風第11号、15号の接近・通過、寒気の影響で曇りや雨の日が多く気温も低かった。9月の下旬からは高気圧におおわれ晴れの日が多くなり、10月は高気圧と低気圧が交互に通過し、秋雨前線や台風の影響で多雨となった。11月上旬は前線や低気圧の影響で雨の日が多くなったが、11月下旬以降は冬型の気圧配置や高気圧におおわれることが多くなり、晴れの日が続いた。

気温 年平均気温は15.9（平年比+0.4）で、平年より高かった。1月は寒気が入り平年より低くなり、15年ぶりに5℃を下回った。2月は中旬まで寒気の影響で低温となったが、下旬以降暖かい日が続き平年並みとなった。3月、4月、5月、6月は天気の崩れが小さく暖かい日が多くなり平年より高くなった。7月は太平洋高気圧におおわれ晴れて暑い日が続き平年よりかなり高く続いた。8月はオホーツク海高気圧の影響で平年より低かった。9月、10月、11月、12月は天気が周期的に変化し、気温の変動が少なく平年並みとなった。

降水量 年間の降水量は1,630.5mm(平年比100%)で、平年並みとなった。1月は低気圧の影響で大雨や大雪が降り平年よりかなり多くなった。2月は高気圧におおわれ晴れの日が多く平年より少なかった。3月は周期的な天気変化となり平年並みとなった。4月は高気圧におおわれ晴れの日が多く平年よりかなり少なかった。5月は下旬に動きの遅い低気圧や前線が接近・通過し、まとまった量の雨が降り平年より多くなった。6月は梅雨前線の影響が全体的に少なく平年より少なくなった。7月は高気圧におおわれ晴れの日が多く平年よりかなり少なかった。8月、9月は台風第11号及び第15号の接近・通過時に大雨となったが平年並みとなった。10月、11月は秋雨前線や台風の影響でまとまった降雨量となり平年より多くなった。12月は天気が周期的に変化し平年並みとなった。

日照 年間の日照時間は2063.6時間（平年比107%）で、平年より多かった。1月、2月は1月の下旬から2月の中旬にかけて低気圧の影響で曇りや雨の日が多かったが、その他の期間は高気圧におおわれ晴れの日が多くなり平年並みとなった。3月、4月は天気が周期変化したが、全般的に晴れの日が多くなり平年より多かった。5月は前線や低気圧の影響で曇りや雨の日が多くなり平年より少なくなった。6月は梅雨前線の活動が弱く平年並みとなった。7月は梅雨明けも早く、高気圧におおわれ晴れの日が続き平年よりかなり多くなった。8月はオホーツク海高気圧におおわれ曇りや雨の日が多く平年よりかなり少なかった。9月は上、中旬は前線や台風の影響で曇りや雨の日が多かったが、下旬は高気圧におおわれ晴れる日が多くなり平年並みとなった。10月、11月、12月は天気が周期的に変化したが、冬型の気圧配置や高気圧におおわれ晴れる日が多くなり平年より多くなった。

梅雨 本年の梅雨入りは6月5日頃（平年は6月8日頃）で、梅雨明けは7月1日頃（平年は7月20日頃）となった。梅雨日数は26日（平年値は42日）で、統計を取り始めた1951（昭和26）年以降では、1978（昭和53）年の23日間に次ぐ短い梅雨期間となった。梅雨期間の総降水量は141mm（平年値171.7mm）で平年比の82%と少なかった。

台風 台風の発生数は26個（平年値は26.7個）で、その内4個（平年値5.2個）の台風が本土へ接近し、2個（平年値2.6個）の台風が上陸した。本土に上陸した2個の台風、第11号及び第15号は神奈川県内を通過した。

風配図

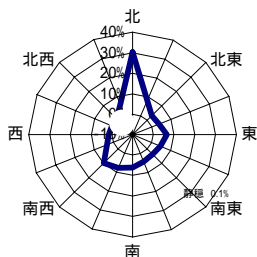

（注）風配図とは、1日24回、毎正時に観測された風向(16方位)を方位別に集計し、これを月毎に積算してその度数を百分率(%)で表したものである。

形がバラの花に似ていることからウィンド・ローズとも呼ばれている。

ただし、この図は風向のみに関するデータであり、静穏は除外されている。

（横浜地方気象台）

11 平 均 気 温 (平成13年)

単位

横浜地方気象台調

観測所	月												年平均
	1	2	3	4	5	6	7	8	9	10	11	12	
横 浜	4.6	6.2	9.4	15.0	18.7	22.2	27.4	25.8	22.6	18.1	12.4	8.0	15.9
海老名	3.4	5.4	8.9	14.6	18.6	22.3	27.5	25.8	22.1	17.5	11.0	6.6	15.3
辻 堂	4.7	6.3	9.6	14.9	18.6	22.0	26.7	26.3	23.1	18.3	12.3	7.9	15.9
三 浦	5.1	6.5	9.7	14.7	18.5	21.7	26.4	25.9	22.7	18.3	12.8	8.4	15.9
小田原	4.3	5.6	9.1	14.4	18.0	21.8	26.8	25.2	21.9	17.4	11.5	7.1	15.3

(注) 1 印はアメダス(地域気象観測所)資料。2)は、欠測を表す(欠測回数20%以下)以下の表同じ。

12 降 水 量 (平成13年)

単位 mm

横浜地方気象台調

観測所	月												全年
	1	2	3	4	5	6	7	8	9	10	11	12	
横 浜	146.5	38.5	133.5	64.0	194.5	141.0	46.5	162.5	215.5	306.5	139.5	42.0	1630.5
海老名	148	33	115	42	219	123	54	209	253	287	129	39	1651
相模湖	134	10)	50)	29	189	94	91	363	517	281	106	23	1887
日 吉	134	35	110	47	176)	177	69	272	250	330	133	41	1774
丹沢湖	174	53	149	55	217	136	21	402	545	397	137	53	2339
箱 根	230	115	238	142	369	340	44	502	904	544	203	80	3711
小田原	159	61	143	70	243	152	9	186	195	287	110	46	1661
辻 堂	129	33	102	52	177	110	16	195	212	246	122	38	1432
三 浦	135	44	105	59	175	147	2	182	165	328	140	50	1532
平 塚	128	34	99	39	185	95	24	183	253	254	108	36	1438
相模原	130	27	116	38	230	109	63	268	300	301	158	27	1767

(注) 印は、アメダス(地域気象観測所)資料で整数位。

13 横 浜 地 方 気 象 台 主 要 気 象 状 況 (平成13年)

横浜地方気象台調

項 目	月												年	
	1	2	3	4	5	6	7	8	9	10	11	12		
気 温	最高気温	8.5	10.3	14.1	20.0	22.4	25.8	32.0	29.4	25.8	22.1	16.5	12.0	19.9
	最低気温	1.3	2.5	5.4	10.8	15.8	19.5	24.2	23.4	19.9	15.0	8.8	4.8	12.6
	最高極値	13.3	19.0	22.6	25.1	26.5	32.6	36.9	35.1	30.7	27.8	22.5	16.2	36.9
湿度%	最低極値	-2.5	-0.5	0.7	0.8	8.5	15.8	21.4	19.9	12.2	10.7	5.0	1.6	-2.5
	平均	52	55	57	61	73	75	68	75	72	67	62	51	64
日 照 時 間 h	最 小	15	18	11	14	22	27	34	34	31	27	24	16	11
	平 均	173.9	146.9	181.3	226.6	170.0	114.5	275.5	132.8	119.0	149.4	172.0	201.7	2063.6
日 照 率 %	56	48	49	58	39	26	62	32	32	43	56	67	47	
平均曇量10分比	5.0	6.1	5.9	5.6	7.6	8.8	5.9	8.4	7.6	6.4	4.9	4.6	6.4	
日最大降水量mm	34.0	17.0	30.0	24.5	39.0	55.0	45.5	77.0	63.5	107.0	33.0	16.0	107.0	
最深積雪cm	17	-	-	-	-	-	-	-	-	-	-	-	17	
風 向 風 速 m/s	平 均	4.1	3.6	4.1	3.9	3.5	3.0	3.9	2.8	3.2	3.3	3.0	3.4	3.5
	最 大	13.1	11.1	14.6	12.4	11.8	9.8	10.6	11.3	17.4	9.6	10.6	12.1	17.4
	そ の 風 向	N	WSW	SW	SW	SSW	SW	SW	S	W	N	N	WSW	W
有 感 地 震 回 数	最 大 瞬 間	26.5	22.1	28.0	23.2	22.0	19.9	29.4	25.4	31.0	17.3	19.7	24.1	31.0
	そ の 風 向	NNW	W	NNW	SW	SW	SW	N	SSE	ESE	SW	NNE	WSW	ESE

(注) 年の欄は、項目が平均のときは年平均、極値または最大値・最小値のときは年の極値または最大値・最小値、合計のときは年合計、回数ときは年総回数。

14 横浜地方気象台月別降水量・日照時間変化図（平成13年）

横浜地方気象台調

1 降水量（単位 mm）

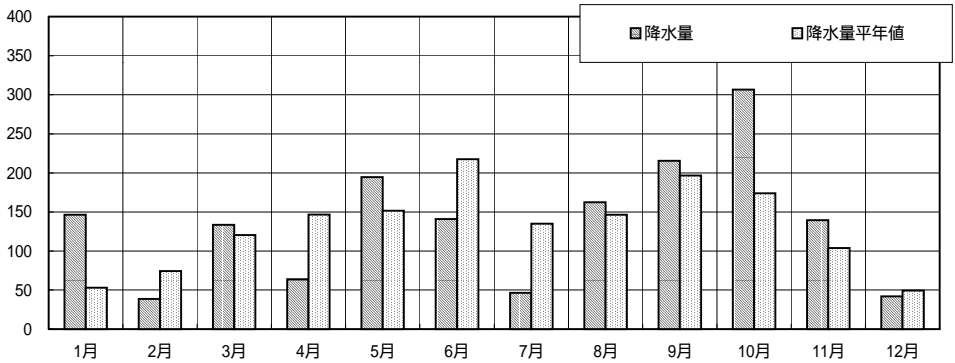

（注） 平年値（1971～2000年の30年間の平均）

2 日照時間（単位 時間）

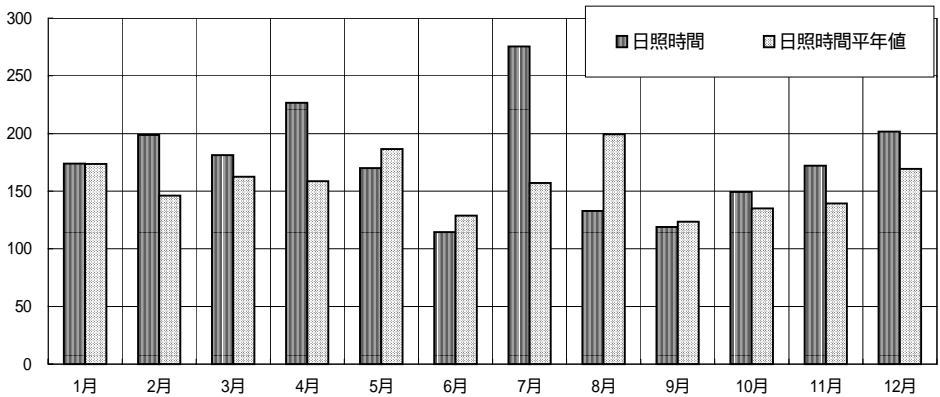

15 平均気温・降水量分布図（平成13年）

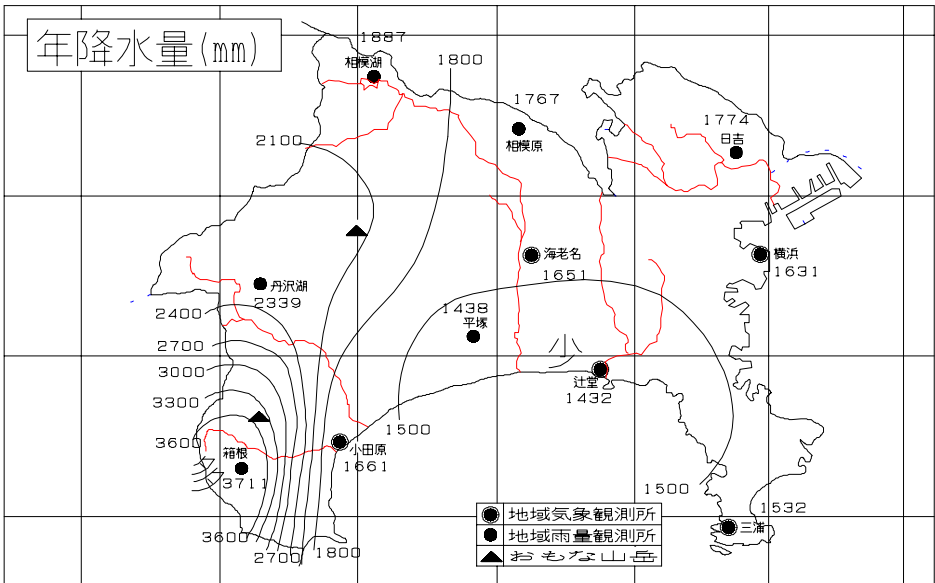
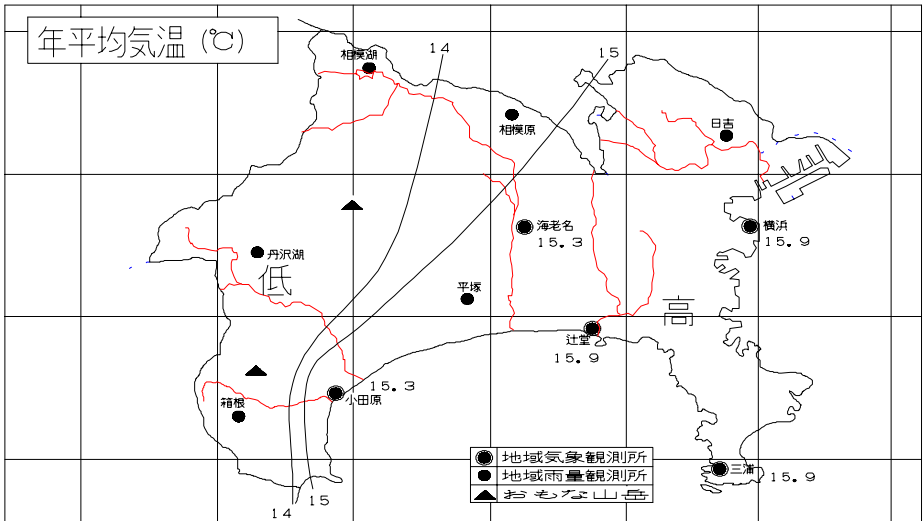

16 月別累年順位更新表（平成13年）

横浜地方気象台調

月	日	要素	記録	順位	統計開始年
1月	26日	月最大24時間降水量	37.0mm	9位	1971年
	27日	日最大瞬間風速	NNW 26.5m/s	6位	1938年
	27日	降雪の深さの日合計値	20cm	4位	1953年
	-	降雪の深さの月合計値	30cm	4位	1953年
2月	-	月降水量の多い値	146.5mm	3位	1897年
	-	冬日の月間日数の少ない順	1日	7位	1897年
3月	9日	日最小湿度	14%	5位	1950年
	21日	日最小湿度	11%	1位	1950年
4月	15日	日最小湿度	14%	2位	1950年
	-	月日照時間の多い値	226.6h	1位	1905年
	-	月平均気温の高い値	15.0	5位	1897年
	-	月平均湿度の低い値	61%	4位	1897年
6月	-	夏日の月間日数の多い順	1日	8位	1897年
	-	真夏日の月間日数の多い順	6日	1位	1897年
	-	月平均湿度の低い値	75%	1位	1897年
7月	1日	日最高気温	35.6	3位	1897年
	1日	日最小湿度	34%	3位	1950年
	8日	日最小湿度	36%	5位	1950年
	23日	日最低気温の高い値	26.8	2位	1897年
	24日	日最高気温	36.9	1位	1897年
	25日	日最大瞬間風速	N 29.4m/s	4位	1938年
	-	日最大1時間降水量	45.0mm	6位	1940年
	-	日最大10分間降水量	16.5mm	6位	1940年
	-	月平均気温の高い値	27.4	1位	1897年
	-	月間日照時間の多い値	275.5h	3位	1905年
8月	-	月平均湿度の低い値	68%	1位	1897年
	-	真夏日の月間日数の多い順	25日	1位	1897年
	-	夏日の月間日数の多い順	31日	1位	1897年
	-	熱帯夜の月間日数の多い順	14日	1位	1897年
	-	日最高気温35以上の月間日数の多い順	3日	1位	1897年
	17日	日最小湿度	34%	3位	1950年
	22日	日最大10分間降水量	12.5mm	10位	1940年
	22日	月最大24時間降水量	119.5mm	8位	1971年
	-	月平均湿度の低い値	75%	4位	1897年
	-	日最高気温35以上の月間日数の多い順	1日	5日	1897年
9月	-	月平均湿度の低い値	72%	2位	1897年
10月	10日	月最大24時間降水量	107.0mm	5位	1971年
	28日	日最大1時間降水量	25.5mm	10位	1940年
	29日	日最大10分間降水量	13.5mm	4位	1940年
	-	月平均湿度の低い値	67%	3位	1897年
11月	-	月平均湿度の低い値	62%	5位	1897年
	21日	降雪の深さの日合計値	0cm	3位	1953年
12月	-	降雪の深さの月合計値	0cm	3位	1953年
	-	月平均湿度の低い値	51%	4位	1897年
	-	冬日の月間日数の少ない順	0日	1位	1897年

17 平年との比較

単位 日

横浜地方気象台調

	平成13年	平年		平成13年	平年
冬日	7	13.5	真夏日	47	39.5
夏日	112	99.6	熱帯夜	19	14.4

(注) 1 平年値は1971~2000年の30年平均。

- 2 「冬日」 最低気温 < 0 「真夏日」 最高気温 30
 「夏日」 最高気温 25 「熱帯夜」 最低気温 25

18 有感地震表(平成13年)

横浜地方気象台調

県内の観測値		震 度										震 源			マグニチュード	最大震度	震央地名					
月 日	時 分	横浜市 中区	山手町 区	川崎市 中原区	小杉陣屋 区	横須賀市	武蔵 市	茅ヶ崎 市	久野 市	小田原 市	荻窪 市	相模原 市	秦野市	曽屋 市				宮上 町	湯河原 町	北緯 (度分)	東経 (度分)	深さ (km)
1	04	13:18	1														36 58	138 46	14	5.1	4弱	新潟県中越地方
1	06	11:48								1							35 23	137 06	48	4.6	4	岐阜県美濃東部
1	02	8:10	2					2	1	2	2		3			35 30	139 05	18	4.2	3	神奈川県西部	
2	23	7:23								1						34 45	137 34	40	4.9	4	静岡県西部	
2	25	6:53	1	1				1		2						37 12	142 15	24	5.8	3	福島県沖	
2	25	14:05	2			2		2	1	2	2		2	1		34 46	139 36	28	4.3	3	伊豆大島近海	
3	31	6:09	1													36 49	139 23	8	4.9	4	栃木県北部	
4	03	23:57	2	2	1	2		1	2	2	2		2	1		35 00	138 07	33	5.1	5強	静岡県中部	
4	10	10:03	2	2	2	2		2	1	1	2		2			35 18	140 22	98	4.5	3	千葉県南部	
4	12	16:01	1					1		1						37 15	141 43	44	5	2	福島県沖	
4	17	9:39	1			1	1	1		1						35 37	141 07	40	4.8	3	千葉県東方沖	
4	20	1:44	1	1						1						36 03	139 48	63	4	3	埼玉県南部	
4	23	22:55	1													33 02	136 45	424	5.3	1	紀伊半島沖	
5	01	22:01	1													34 15	139 16	7	4.2	3	新島・神津島近海	
5	24	13:22	1	1				1								35 53	140 09	73	4.2	3	茨城県南部	
5	25	15:55	1							1						35 45	140 42	50	4.8	3	千葉県北東部	
5	31	8:59	1	1	1	1		1	1	1						36 11	139 49	55	4.5	4	茨城県南部	
6	01	0:41	1	1	1	1		1	1	1	2					34 58	138 07	32	4.8	3	静岡県中部	
6	03	11:33						1		1						34 59	138 07	32	4.2	3	静岡県中部	
6	13	17:05								1			1			35 32	139 00	23	3.7	2	山梨県東部	
6	25	1:27	1	2	1	1		1		2						35 37	139 33	32	4	3	神奈川県東部	
7	03	22:10	1													21 34	144 07	356	6.7	1	マリアナ諸島	
7	17	14:34	#													35 18	140 08	75	3.6	1	千葉県南部	
7	20	6:02	2	1	1	1				2	2		2			36 10	139 50	56	4.8	4	茨城県南部	
7	21	11:40							2	1						35 15	139 01	2	2.9	2	静岡県東部	
7	24	0:04	#													35 28	139 01	27	3.6	1	山梨県東部	
7	26	3:33	1	1				1								36 02	139 49	85	4.2	3	埼玉県南部	
7	31	13:59								1						36 05	141 38	49	4.9	3	茨城県沖	
9	03	0:15	1													34 59	140 07	79	3.7	1	千葉県南方沖	
9	04	23:54	1													36 45	141 30	45	5.2	3	茨城県沖	
9	18	4:23	3	3	1	2			1	2						35 25	139 49	45	4.2	4	東京湾	
9	25	4:35	1	1												36 19	140 06	71	4.3	3	茨城県南部	
9	25	4:57	1													36 18	140 06	71	4.5	3	茨城県南部	
10	02	17:19	1	1						1						37 44	141 49	41	5.4	3	福島県沖	
10	02	23:02	#													35 53	139 32	74	3.7	2	埼玉県南部	
10	18	6:30	1	1												36 05	139 52	49	4.3	3	茨城県南部	
10	30	0:41	#													35 40	140 09	68	3.4	1	千葉県北西部	
11	02	7:43	#													36 03	139 57	48	3.9	3	茨城県南部	
11	12	3:12	1													33 22	137 33	382	5.7	2	東海道沖	
11	12	17:47	#													35 37	140 07	69	3.6	1	千葉県北西部	
11	13	8:48							1	1			1			35 29	138 56	24	3.8	2	山梨県東部	
11	17	1:31	2	1	2	1	1	1	1	1	2					35 37	140 05	73	4.4	3	千葉県北西部	
12	01	11:26	1	1				1		1						36 00	139 03	141	4.1	2	埼玉県秩父地方	
12	02	14:24	#													35 39	140 07	70	3.8	1	千葉県北西部	
12	02	22:01	2	1	1	1				2						39 23	141 16	128	6.4	5弱	岩手県内陸南部	
12	08	4:07	3	1	2	3		1	3	3	3		3	1		35 32	139 09	24	4.5	5弱	神奈川県西部	
12	09	13:06	1			1				1						34 22	139 09	7	4.5	4	新島・神津島近海	
12	15	10:05	1													35 27	140 03	37	3.3	1	東京湾	
12	19	0:07	2	1	1											35 20	139 30	101	3.8	2	相模湾	

- (注) 1 #は、横浜市の観測点で有感を表す。
 2 *は気象庁が設置した小田原市荻窪の臨時観測点の震度。
 3 最大震度が空白のものは、同地域でほぼ同時に発生したため震度の分離ができないもの。

3

土 地

3 土 地

19	概 況	27
20	土 地 利 用 面 積	28
21	都市計画区域・用途地域面積	30
22	地目別評価総地積	32
23	基準地平均価格及び平均変動率 - 用途地域別 -	34
24	用途別基準地平均変動率	39
25	市区町村別住宅地平均価格及び平均変動率図	40

19 概 況

土地利用概況

県下の面積は、24万1,547ha（平成14年10月1日現在）で、全国総面積の0.64%を占めている。このうち、森林面積は9万5,415ha（平成12年4月1日現在）、耕地面積は2万1,700ha（平成12年8月1日）で、それぞれ県面積の39.5%、9.0%の比率となっている。

また、平成13年中の農地転用許可（届出を含む）の面積は364.0haで、前年に比較し、2.8ha、0.8%増加した。

（統計課）

市街化区域及び市街化調整区域

平成14年4月1日現在で、県下37市町村のうち都市計画区域が指定されている市町は、19市17町（31都市計画区域）面積では19万9,549haで全県域の83%を占めている（都市計画区域が指定されていないのは、清川村の全域と松田町、山北町、津久井町及び藤野町の一部である）。

この都市計画区域のうち、首都圏整備法に基づく既成市街地及び近郊整備地帯内の19市10町（17万2,635haで全県域の71%）について、無秩序な市街化を防止し計画的な市街化を図るため、市街化区域及び市街化調整区域の区域区分（線引き）が、昭和45年6月10日に行われた。その後数回の軽易な変更を経ながら、昭和52年からこれまで5回の見直し（横浜・川崎地域については平成14年度予定）を行ってきている。現在、市街化区域面積は9万2,951haで、線引き対象市町域の54%を占めている。

用途地域

県内の用途地域は、昭和45年に都市計画法及び建築基準法が改正され8用途地域制（第一種住居専用地域、第二種住居専用地域、住居地域、近隣商業地域、商業地域、準工業地域、工業地域、工業専用地域）となったことに伴い、その大半は昭和48年12月に都市計画決定された。

その後、平成4年に都市計画法及び建築基準法が改正され、住居系の3用途地域が7用途地域（第一種低層住居専用地域、第二種低層住居専用地域、第一種中高層住居専用地域、第二種中高層住居専用地域、第一種住居地域、第二種住居地域、準住居地域）に細分され12用途地域制となり、平成8年5月10日に新たな用途地域が指定された。

平成14年4月1日現在で、都市計画区域が指定されている19市17町に9万5,702haの用途地域が都市計画決定されている。

（都市計画課）

20 土 地 利 用 面 積

市 町 村 別	総 面 積			可住地面積	
	平成 12 年 10月 1 日現在	平成 13 年 10月 1 日現在	平成 14 年 10月 1 日現在	(平成 14年)	総面積に対 する構成比
	km ²	km ²	km ²	km ²	%
県 計	2,415.41	2,415.42	2,415.47	1,454.46	60.2
横 浜 市	437.12	437.13	437.13	398.19	91.1
川 崎 市	142.70	142.70	142.70	134.78	94.4
横 須 賀 市	100.62	100.62	100.67	69.59	69.1
平 塚 市	境界未定	境界未定	境界未定	62.81	92.5
鎌 倉 市	39.60	39.60	39.60	26.78	67.6
藤 沢 市	69.51	69.51	69.51	63.51	91.4
小 田 原 市	114.09	114.09	114.09	71.24	62.4
茅 ヶ 崎 市	境界未定	境界未定	境界未定	32.74	91.6
逗 子 市	17.34	17.34	17.34	8.40	48.4
相 模 原 市	90.41	90.41	90.41	86.14	95.3
三 浦 市	32.16	32.16	32.16	25.90	80.5
秦 野 市	103.61	103.61	103.61	48.77	47.1
厚 木 市	93.83	93.83	93.83	67.24	71.7
大 和 市	27.06	27.06	27.06	25.42	93.9
伊 勢 原 市	55.52	55.52	55.52	34.80	62.7
海 老 名 市	26.48	26.48	26.48	25.68	97.0
座 間 市	17.58	17.58	17.58	16.62	94.5
南 足 柄 市	76.93	76.93	76.93	24.18	31.4
綾 瀬 市	22.28	22.28	22.28	20.21	90.7
葉 山 町	17.06	17.06	17.06	8.31	48.7
寒 川 町	13.42	13.42	13.42	13.16	98.1
大 磯 町	境界未定	境界未定	境界未定	11.98	69.5
二 宮 町	9.08	9.08	9.08	7.34	80.8
中 井 町	20.02	20.02	20.02	13.23	66.1
大 井 町	14.41	14.41	14.41	10.88	75.5
松 田 町	37.75	37.75	37.75	9.23	24.5
山 北 町	224.70	224.70	224.70	21.94	9.8
開 成 町	6.56	6.56	6.56	6.56	100.0
箱 根 町	92.82	92.82	92.82	16.30	17.6
真 鶴 町	7.02	7.02	7.02	3.42	48.7
湯 河 原 町	40.99	40.99	40.99	10.33	25.2
愛 川 町	34.29	34.29	34.29	18.86	55.0
清 川 村	71.29	71.29	71.29	7.46	10.5
城 山 町	19.90	19.90	19.90	10.51	52.8
津 久 井 町	122.04	122.04	122.04	21.28	17.4
相 模 湖 町	31.59	31.59	31.59	7.64	24.2
藤 野 町	64.91	64.91	64.91	13.17	20.3

(注) 1 可住地面積＝総面積－森林面積－主要湖沼面積。森林面積は神奈川県地域森林計画(平成12年4月1日現在)による。主要湖沼面積は全国都道府県市区町村別面積調(平成14年10月1日現在)による。(芦ノ湖6.86km²)。境界未定の市町の総面積は、昭和62年10月1日現在の数値。(平塚市67.88km²、茅ヶ崎市35.76km²、大磯町17.23km²)

20 土 地 利 用 面 積 (つ づ き)

全国都道府市区町村別面積調、国勢調査、農業センサス、工業統計調査結果

人口集中地区面積		農地（経営耕地）面積		工場敷地面積 (従業員30人以上の工場)	
(平成12年)	総面積に 対する 構成比	(平成12年)	総面積に 対する 構成比	(平成13年)	総面積に 対する 構成比
km ²	%	km ²	%	km ²	%
936.5	38.8	149.23	6.2	57.61	2.5
345.0	78.9	22.28	5.1	13.20	3.0
131.5	92.2	4.79	3.4	16.36	11.5
57.0	56.6	4.22	4.2	3.50	3.5
32.2	47.4	12.68	18.7	2.98	4.4
24.1	61.0	0.60	1.5	0.56	1.4
45.8	65.8	8.35	12.0	3.63	5.2
30.1	26.4	14.36	12.6	1.29	1.1
22.8	63.8	3.68	10.3	0.91	2.5
8.3	47.8	0.01	0.1	-	-
66.8	73.8	5.48	6.1	3.66	4.0
3.8	11.9	10.36	32.2	0.08	0.3
21.5	20.7	8.50	8.2	1.41	1.4
28.4	30.3	8.70	9.3	1.80	1.9
23.0	85.1	1.96	7.2	0.74	2.7
9.7	17.5	9.20	16.6	0.65	1.2
14.8	55.9	4.42	16.7	1.03	3.9
11.9	67.7	1.60	9.1	1.16	6.6
6.2	8.0	4.50	5.8	0.61	0.8
12.7	57.0	2.16	9.7	0.88	4.0
5.1	29.6	0.15	0.9	-	-
5.9	44.0	1.75	13.0	1.18	8.8
5.7	32.9	2.07	12.0	x	x
3.8	41.7	0.76	8.4	x	x
-	-	3.16	15.8	0.15	0.8
2.2	15.5	2.32	16.1	0.08	0.6
2.2	5.9	0.97	2.6	x	x
-	-	1.71	0.8	0.20	0.1
2.0	29.7	1.39	21.2	0.23	3.5
-	-	0.05	0.1	-	-
1.4	19.7	0.34	4.8	-	-
3.1	7.5	1.91	4.7	x	x
5.2	15.2	1.78	5.2	x	x
-	-	0.25	0.4	x	x
2.8	13.9	0.75	3.8	0.06	0.3
1.7	1.4	1.13	0.9	0.22	0.2
-	-	0.46	1.5	0.01	0.0
-	-	0.43	0.7	0.03	0.0
		0.42	0.7	0.02	0.0

2 「人口集中地区面積」市部・郡部別地域表章が、町村合併及び新市の創設による市域の拡大などにより、必ずしも都市的地域と農村的地域の特質を明瞭に示さなくなった事情を考慮して、昭和35年国勢調査で初めて設定された。市区町村の境域内で人口密度の高い基本調査区（原則として人口密度が1平方キロメートル当たり4,000人以上）が隣接して、その人口が、5,000人以上となる地域をいう。

21 都 市 計 画 区 域 ・ 用 途 地 域 面 積

単位 ha

市 町 村 別	都市計画区域				計	第一種低層 住居専用地域	第二種低層 住居専用地域	第一種中高層 住居専用地域
	計	市街化区域	市街化 調整区域	未線引区域				
平成 12 年	199,457	92,829	79,714	26,914	95,583.3	29,335.0	763.5	15,188.0
13 年	199,539	92,948	79,677	26,914	95,702.3	29,341.5	763.5	15,191.0
14 年	199,549	92,952	79,683	26,914	95,702.3	29,272.1	764.5	15,217.0
横 浜 市	43,455	32,944	10,511	-	32,911.0	13,512.0	173.0	2,624.0
川 崎 市	14,435	12,693	1,742	-	12,693.0	2,764.0	15.0	2,213.0
横 須 賀 市	10,068	6,476	3,592	-	6,476.0	1,728.0	11.0	1,971.0
平 塚 市	6,788	3,084	3,704	-	3,084.0	385.0	0.7	910.0
鎌 倉 市	3,953	2,572	1,381	-	2,571.5	1,296.0	-	515.0
藤 沢 市	6,951	4,686	2,265	-	4,686.0	2,196.0	33.0	297.0
小 田 原 市	11,406	2,797	8,609	-	2,797.0	235.0	-	602.0
茅 ヶ 崎 市	3,576	2,213	1,363	-	2,213.0	555.0	5.3	819.0
逗 子 市	1,734	833	901	-	832.9	502.0	-	60.0
相 模 原 市	9,041	6,471	2,570	-	6,254.0	1,544.0	12.0	1,255.0
三 浦 市	3,131	781	2,350	-	781.0	249.0	-	109.0
秦 野 市	10,361	2,437	7,924	-	2,437.0	611.0	1.9	666.0
厚 木 市	9,383	3,103	6,280	-	3,122.8	404.0	-	555.0
大 和 市	2,706	2,007	699	-	2,007.3	705.0	-	163.0
伊 勢 原 市	5,552	1,137	4,415	-	1,137.0	319.0	-	216.0
海 老 名 市	2,648	1,377	1,271	-	1,377.0	178.0	-	121.0
座 間 市	1,758	1,253	505	-	1,253.0	310.0	-	301.0
南 足 柄 市	7,693	717	6,976	-	716.3	240.0	-	159.0
綾 瀬 市	2,228	1,028	1,200	-	1,027.6	130.0	0.6	341.0
葉 山 町	1,706	513	1,193	-	513.4	296.0	-	80.0
寒 川 町	1,342	698	644	-	695.7	66.0	-	92.0
大 磯 町	1,723	548	1,175	-	548.0	175.0	-	126.0
二 宮 町	908	434	474	-	434.1	137.6	-	108.0
中 井 町	2,002	225	1,777	-	224.5	1.6	-	50.0
大 井 町	1,441	325	1,116	-	325.0	57.0	-	153.0
松 田 町	571	198	373	-	197.7	-	-	56.0
山 北 町	2,153	-	-	2,153	304.3	-	-	51.0
開 成 町	656	252	404	-	251.7	13.9	35.0	39.0
箱 根 町	9,285	-	-	9,285	1,412.0	288.0	471.0	25.0
真 鶴 町	700	-	-	700	132.0	-	-	39.0
湯 河 原 町	4,099	-	-	4,099	399.0	-	-	-
愛 川 町	3,429	880	2,549	-	880.4	74.0	-	180.0
清 川 村	-	-	-	-	-	-	-	-
城 山 町	1,990	270	1,720	-	269.7	138.0	6.0	30.0
津 久 井 町	5,090	-	-	5,090	295.0	129.0	-	76.0
相 模 湖 町	3,159	-	-	3,159	223.1	33.0	-	78.0
藤 野 町	2,428	-	-	2,428	215.0	-	-	137.0

(注) 数値は各建蔽率・容積率ごとに、10ha以上のものにあつては整数で、10ha未満のものにあつては小数第1位まで記載しているため端数は整合しない場合がある。

21 都市計画区域・用途地域面積(つづき)

(各年3月31日現在)都市計画課調

第二種中高層 住居専用地域	用途地域								特別用 途地区
	第一種 住居地域	第二種 住居地域	準住居 地域	近隣商 業地域	商 業 地 域	準工業 地 域	工 業 地 域	工業専 用地域	
2,893.3	16,508.0	3,028.6	2,550.1	3,754.0	3,912.4	6,053.1	4,873.0	6,724.3	1,815.5
2,893.4	16,508.0	3,037.6	2,553.1	3,759.6	3,927.4	6,140.1	4,885.0	6,702.1	1,815.5
2,902.1	16,509.0	3,040.6	2,565.3	3,770.4	3,928.4	6,133.0	4,892.3	6,703.3	1,815.5
1,745.0	4,438.0	514.0	1,426.0	1,412.0	1,899.0	1,641.0	1,688.0	1,839.0	310.0
445.0	1,385.0	968.0	616.0	602.0	743.0	623.0	500.0	1,819.0	42.0
92.0	709.0	84.0	-	179.0	160.0	593.0	455.0	494.0	-
4.9	770.0	-	6.4	164.0	90.0	279.0	145.0	329.0	-
1.7	268.0	108.0	23.0	86.0	30.8	77.0	133.0	33.0	-
83.0	719.0	182.0	130.0	158.0	157.0	254.0	89.0	388.0	-
-	991.0	46.0	64.0	200.0	66.0	152.0	374.0	67.0	-
43.0	378.0	47.0	9.7	63.0	27.0	116.0	47.0	103.0	-
1.0	197.0	15.0	-	38.0	18.0	1.9	-	-	-
294.0	1,086.0	396.0	77.0	263.0	181.0	424.0	301.0	421.0	27.0
-	246.0	81.0	-	34.0	19.0	24.0	19.0	-	-
8.5	442.0	129.0	28.0	55.0	27.6	107.0	149.0	212.0	-
41.0	738.0	184.0	44.0	71.0	102.8	497.0	343.0	143.0	67.0
-	536.0	34.0	43.0	102.3	45.0	321.0	58.0	-	-
33.0	196.0	100.0	-	24.0	36.0	83.0	64.0	66.0	-
20.0	654.0	8.0	-	28.0	28.0	157.0	116.0	67.0	18.7
-	280.0	16.0	10.0	41.0	12.0	75.0	125.0	83.0	2.8
5.9	131.0	-	-	12.6	2.8	42.0	14.0	109.0	-
13.0	183.0	-	33.0	17.0	-	94.0	71.0	145.0	-
2.4	128.0	-	-	7.0	-	-	-	-	-
-	231.0	-	-	18.7	2.3	110.0	75.0	103.0	-
-	136.0	24.0	-	48.0	-	30.0	9.0	-	-
1.5	152.0	3.5	-	23.0	-	2.4	-	6.1	-
-	45.0	3.9	-	-	-	29.0	33.0	62.0	-
36.0	30.0	-	30.0	3.0	-	16.0	-	-	-
-	124.0	-	-	9.0	6.0	2.7	-	-	-
-	195.0	-	-	5.0	4.0	27.0	22.3	-	-
-	109.0	-	-	15.4	3.4	9.0	19.0	8.0	-
-	490.0	-	-	28.0	110.0	-	-	-	1,024.0
-	55.0	-	-	16.0	-	22.0	-	-	-
13.0	182.0	25.0	21.0	3.0	152.0	3.0	-	-	101.0
3.4	43.0	28.0	-	11.0	-	301.0	43.0	197.0	223.0
-	-	-	-	-	-	-	-	-	-
5.9	43.0	26.0	4.2	7.4	-	-	-	9.2	-
-	39.0	10.0	-	21.0	-	20.0	-	-	-
8.9	82.0	8.2	-	5.0	8.0	-	-	-	-
-	78.0	-	-	-	-	-	-	-	-

22 地 目 別 評 価 総 地 積

単位 m²

市 町 村 別	計	田	畑	宅 地
平成 12 年	1,278,814,934	56,214,341	210,389,410	561,717,463
13 年	1,275,392,076	55,306,895	208,386,179	564,158,701
14 年	1,272,687,666	54,765,613	207,110,273	566,543,734
横 浜 市	279,289,266	2,990,855	32,505,954	193,021,005
川 崎 市	90,825,000	471,846	6,973,975	69,563,618
横 須 賀 市	59,415,066	1,961,673	5,922,592	28,916,316
平 塚 市	47,433,989	8,569,731	9,769,779	21,620,115
鎌 倉 市	24,581,943	31,745	1,148,182	14,286,570
藤 沢 市	47,910,802	2,043,120	10,364,874	26,850,980
小 田 原 市	66,461,409	6,808,532	19,107,762	17,446,273
茅 ヶ 崎 市	25,342,598	746,955	4,900,849	14,234,298
相 模 原 市	7,395,787	-	87,597	4,180,635
三 浦 市	57,813,079	1,307,715	9,997,115	37,023,186
秦 野 市	22,876,881	1,388,767	10,744,362	4,501,345
	50,697,858	2,284,255	14,401,322	15,430,255
厚 木 市	58,938,382	5,562,660	9,346,262	20,050,326
大 和 市	18,099,439	130,382	2,370,603	12,748,581
伊 勢 原 市	33,023,247	4,531,494	9,190,601	9,281,866
海 老 名 市	17,849,002	2,754,467	3,284,911	8,948,372
座 間 市	11,917,740	930,650	1,600,341	7,595,574
南 足 柄 市	32,074,953	3,201,352	6,485,701	5,801,919
綾 瀬 市	13,093,498	179,135	2,904,582	6,556,804
葉 山 町	9,729,473	555,556	726,057	3,207,795
寒 川 町	9,295,089	1,225,543	1,998,155	4,742,364
大 磯 町	13,258,581	565,455	3,059,291	3,306,289
二 宮 町	6,530,504	130,885	1,728,411	2,637,465
中 井 町	16,603,131	415,376	5,627,542	2,025,485
大 井 町	11,211,555	1,560,820	3,039,923	2,550,211
松 田 町	11,707,317	154,052	2,282,151	1,410,820
山 北 町	39,284,677	474,692	4,293,273	1,815,569
開 成 町	4,281,526	2,072,647	232,593	1,781,629
箱 根 町	30,580,419	55,617	262,667	6,396,231
真 鶴 町	3,125,992	-	1,105,582	1,060,204
湯 河 原 町	20,273,699	-	3,234,382	3,275,974
愛 川 町	22,230,667	753,378	3,840,530	5,696,121
清 川 村	17,074,783	122,604	553,420	436,812
城 山 町	12,756,257	166,095	1,800,365	2,030,868
津 久 井 町	32,563,513	288,607	5,469,722	3,537,068
相 模 湖 町	11,785,925	132,904	2,090,165	1,085,401
藤 野 町	35,354,619	196,048	4,658,680	1,489,390

(注) 本表は各市町村が保管している土地課税台帳、又は土地補充課税台帳に登録された土地のうち、地方税法により課税対象となる土地(免税点未満を含む)に関する台帳面の数字である。したがって、国及び地方公共団体の所有地、公用地等の非課税地は含まれていない。

22 地 目 別 評 価 総 地 積 (つ づ き)

(各年 1 月 1 日現在)市町村課調

鉱 泉 地	池 沼	山 林	牧 場	原 野	雑 種 地
3,542	108,905	307,107,345	317,077	21,188,301	121,768,550
3,562	109,772	304,952,050	317,077	20,830,491	121,327,349
3,570	109,650	302,629,229	317,077	20,496,352	120,712,168
-	31,576	25,497,744	-	123,179	25,118,953
-	-	4,885,962	-	117,805	8,811,794
-	4,645	17,663,113	-	375,760	4,570,967
-	-	3,937,871	-	53,301	3,483,192
-	-	7,455,560	-	110,580	1,549,306
-	1,995	3,309,834	-	9,692	5,330,307
-	9,523	16,363,929	-	2,562,556	4,162,834
-	-	1,885,546	-	90,618	3,484,332
-	-	2,700,179	-	-	427,376
-	-	1,660,555	-	28,926	7,795,582
-	-	4,945,108	-	88,507	1,208,792
19	10,099	12,307,141	-	1,429,729	4,835,038
19	1,219	14,922,280	25,275	346,391	8,683,950
-	3,808	1,193,209	-	-	1,652,856
-	9,857	6,028,969	-	815,604	3,164,856
-	-	637,999	-	277,448	1,945,805
-	1,223	489,719	-	83,737	1,216,496
-	10,846	13,924,515	-	1,857,324	793,296
-	-	997,175	-	-	2,455,802
-	-	4,186,434	-	168,279	885,352
-	-	148,982	-	23,119	1,156,926
-	515	4,276,962	-	480,180	1,569,889
-	-	1,367,689	-	98,555	567,499
-	-	6,695,550	-	-	1,839,178
-	-	3,089,093	-	205,545	765,963
-	-	6,329,998	-	325,497	1,204,799
10	-	27,948,188	291,802	2,558,893	1,902,250
-	-	-	-	-	194,657
3,167	24,037	15,659,047	-	3,358,394	4,821,259
-	-	609,045	-	91,972	259,189
355	-	12,408,679	-	7,601	1,346,708
-	-	8,776,745	-	163,149	3,000,744
-	-	14,705,850	-	548,137	707,960
-	-	5,087,558	-	136,781	3,534,590
-	-	18,350,291	-	1,960,194	2,957,631
-	307	6,875,596	-	256,181	1,345,371
-	-	25,307,114	-	1,742,718	1,960,669

23 基準地平均価格及び平均変動率

用途地域別

1 県全域

用途	住宅地			宅地見込地			商業地		
	基準地数	平均価格	平均変動率	基準地数	平均価格	平均変動率	基準地数	平均価格	平均変動率
平均価格等	円 %			円 %			円 %		
平成12年	(637) 656	229,300	5.7	(6) 6	79,200	8.5	(223) 230	530,400	9.8
13年	(636) 656	218,100	5.0	(6) 6	72,800	8.4	(226) 230	481,500	9.0
14年	(638) 656	206,400	5.6	(6) 6	67,300	7.7	(224) 230	440,000	9.0

(注) 1 基準地数欄の()内の数字は、選定替の基準地を除いた継続基準地数。

2 平均変動率は、基準地(選定替基準地を除く)ごとの変動率の計を当該基準地数で除したものの。

2 都市計画区域

(1) 市街化区域及び市街化調整区域が定められている地域

用途	市街化								
	住宅地			宅地見込地			商業地		
平均価格等	基準地数	平均価格	平均変動率	基準地数	平均価格	平均変動率	基準地数	平均価格	平均変動率
市区町名	円 %			円 %			円 %		
計	(612) 629	212,100	5.4	(6) 6	67,300	7.7	(214) 220	452,400	9.0
市計	(583) 599	215,400	5.3	(6) 6	67,300	7.7	(206) 212	462,100	9.1
町計	(29) 30	147,000	5.8	(-) -	-	-	(8) 8	195,500	8.5
横浜市	(225) 233	238,300	5.1	-	-	-	(91) 93	525,400	9.0
鶴見区	(13) 13	268,800	4.4	-	-	-	(7) 7	447,400	7.1
神奈川区	(10) 11	269,600	6.0	-	-	-	(7) 8	483,000	11.7
西区	(6) 6	264,000	5.5	-	-	-	(7) 8	1,133,300	9.3
中区	(9) 9	301,300	5.4	-	-	-	(15) 15	636,700	10.6
南区	(11) 11	233,900	5.6	-	-	-	(8) 8	365,600	8.0
保土ヶ谷区	(13) 13	211,600	5.5	-	-	-	(5) 5	303,400	9.3
磯子区	(9) 9	217,900	5.7	-	-	-	(6) 6	312,500	7.4
金沢区	(14) 15	218,300	4.7	-	-	-	(2) 2	372,500	8.1
港北区	(20) 20	294,900	3.7	-	-	-	(8) 8	618,100	7.8
戸塚区	(17) 17	199,700	5.0	-	-	-	(3) 3	488,300	8.9
港南区	(13) 15	221,300	5.2	-	-	-	(3) 3	500,000	10.1
旭区	(16) 16	217,100	5.7	-	-	-	(3) 3	376,000	7.1
緑区	(13) 13	225,000	6.1	-	-	-	(2) 2	428,000	9.0
瀬谷区	(9) 9	207,100	5.7	-	-	-	(4) 4	288,300	8.5
栄区	(13) 13	198,500	5.8	-	-	-	(2) 2	310,000	8.0
泉区	(9) 9	209,400	5.0	-	-	-	(4) 4	330,800	8.9
青葉区	(21) 22	274,500	4.5	-	-	-	(4) 4	722,000	9.0
都筑区	(9) 12	235,400	4.6	-	-	-	(1) 1	312,000	8.2

23 基準地平均価格及び平均変動率

用途地域別 (つづき)

(各年7月1日現在) 土地水資源対策課調

準工業地			工業地			調整区域内宅地		
基準地数	平均価格	平均変動率	基準地数	平均価格	平均変動率	基準地数	平均価格	平均変動率
	円	%		円	%		円	%
(37) 38	212,900	7.3	(20) 22	142,700	9.3	(53) 54	113,500	6.4
(38) 38	198,500	7.2	(20) 22	127,900	9.8	(51) 54	106,100	7.1
(36) 38	183,500	8.1	(22) 22	114,200	11.0	(53) 54	98,300	6.8

3 平均価格は、林地10a当たり、その他は1平方m当たりの価格。

4 1、2、3の注については23表中は共通。

(平成14年7月1日現在) 土地水資源対策課調

区 域						調整区域内宅地		
準工業地			工業地					
基準地数	平均価格	平均変動率	基準地数	平均価格	平均変動率	基準地数	平均価格	平均変動率
	円	%		円	%		円	%
(35) 37	185,700	8.2	(22) 22	114,200	11.0	(53) 54	98,300	6.8
(32) 34	194,600	7.8	(20) 20	118,300	10.8	(44) 45	104,000	6.8
(3) 3	84,400	12.6	(2) 2	73,300	14.0	(9) 9	70,000	6.8
(9) 9	225,100	6.6	(6) 6	141,300	10.5	(11) 11	160,100	6.2
(1) 1	240,000	4.8	(1) 1	120,000	9.1	-	-	-
(1) 1	271,000	5.2	-	-	-	(1) 1	148,000	6.3
-	-	-	-	-	-	-	-	-
(1) 1	278,000	6.7	(1) 1	122,000	11.6	-	-	-
-	-	-	-	-	-	-	-	-
-	-	-	(1) 1	140,000	11.4	(1) 1	163,000	5.2
-	-	-	(1) 1	136,000	12.3	(1) 1	164,000	4.7
(1) 1	252,000	4.9	-	-	-	-	-	-
(1) 1	161,000	9.0	(1) 1	160,000	9.6	(1) 1	162,000	4.1
(1) 1	220,000	6.4	-	-	-	(1) 1	157,000	6.0
(1) 1	215,000	5.7	-	-	-	(1) 1	188,000	6.9
-	-	-	-	-	-	-	-	-
(1) 1	205,000	8.5	-	-	-	(1) 1	157,000	6.5
-	-	-	-	-	-	-	-	-
-	-	-	-	-	-	(1) 1	150,000	6.3
-	-	-	-	-	-	(1) 1	154,000	6.7
(1) 1	184,000	8.0	(1) 1	170,000	9.1	(2) 2	159,000	7.6

23 基準地平均価格及び平均変動率 用途地域別 (つづき)

2 都市計画区域(つづき)

(1) 市街化区域及び市街化調整区域が定められている地域

用途 平均価格等 市区町名	市 街 化								
	住 宅 地			宅 地 見 込 地			商 業 地		
	基準地数	平均価格	平均変動率	基準地数	平均価格	平均変動率	基準地数	平均価格	平均変動率
	円		%	円		%	円		%
川 崎 市	(77) 77	257,200	5.8	(1) 1	93,000	6.1	(39) 39	502,900	9.3
川 崎 区	(6) 6	301,000	5.4	-	-	-	(12) 12	709,600	11.7
幸 区	(6) 6	297,500	5.4	-	-	-	(5) 5	360,600	7.7
中 原 区	(8) 8	293,500	5.1	-	-	-	(9) 9	455,900	9.1
高 津 区	(15) 15	272,400	5.6	-	-	-	(3) 3	372,000	9.1
多 摩 区	(15) 15	240,300	6.4	-	-	-	(5) 5	428,000	8.3
宮 前 区	(14) 14	242,300	5.9	(1) 1	93,000	6.1	(4) 4	401,800	7.1
麻 生 区	(13) 13	214,300	6.3	-	-	-	(1) 1	330,000	7.0
横 須 賀 市	(37) 38	166,600	5.4	(1) 1	60,000	7.0	(10) 10	343,500	7.5
平 塚 市	(19) 20	179,100	4.9	-	-	-	(9) 9	378,300	8.9
鎌 倉 市	(20) 21	230,700	3.8	-	-	-	(5) 5	628,200	8.1
藤 沢 市	(33) 34	229,200	3.1	(1) 1	74,000	5.1	(9) 9	519,200	8.3
小 田 原 市	(17) 17	152,800	4.3	(1) 1	61,000	11.6	(10) 10	241,300	8.9
茅 ヶ 崎 市	(17) 17	221,500	3.7	-	-	-	(1) 2	395,000	7.9
逗 子 市	(7) 7	226,600	4.7	-	-	-	(2) 2	384,000	7.4
相 模 原 市	(41) 42	187,200	6.8	(1) 1	63,000	6.0	(12) 12	295,700	7.5
三 浦 市	(6) 6	154,800	6.1	-	-	-	(1) 1	301,000	8.2
秦 野 市	(16) 16	140,400	7.5	-	-	-	(2) 4	253,300	11.0
厚 木 市	(19) 19	153,800	7.0	-	-	-	(6) 6	474,700	12.4
大 和 市	(13) 14	205,600	5.9	-	-	-	(3) 4	382,500	14.8
伊 勢 原 市	(9) 9	152,800	7.4	-	-	-	(2) 2	358,000	11.8
海 老 名 市	(8) 9	181,800	6.4	-	-	-	(1) 1	272,000	11.7
座 間 市	(8) 9	187,200	6.2	-	-	-	(1) 1	270,000	10.6
南 足 柄 市	(5) 5	130,400	3.7	(1) 1	53,000	10.2	(1) 1	164,000	7.9
綾 瀬 市	(6) 6	164,700	7.1	-	-	-	(1) 1	193,000	4.5
葉 山 町	(5) 5	185,800	4.4	-	-	-	(1) 1	247,000	6.8
寒 川 町	(3) 3	167,000	5.8	-	-	-	-	-	-
大 磯 町	(3) 4	182,800	3.7	-	-	-	(1) 1	170,000	8.6
二 宮 町	(4) 4	145,500	5.7	-	-	-	(2) 2	266,000	8.2
中 井 町	(2) 2	101,500	7.3	-	-	-	-	-	-
大 井 町	(2) 2	119,000	4.8	-	-	-	(1) 1	169,000	8.2
大 松 田 町	(2) 2	136,000	4.9	-	-	-	(1) 1	167,000	9.7
開 成 町	(2) 2	140,000	3.2	-	-	-	-	-	-
愛 川 町	(3) 3	92,000	9.6	-	-	-	(1) 1	128,000	8.6
城 山 町	(3) 3	132,700	8.6	-	-	-	(1) 1	151,000	9.6

23 基準地平均価格及び平均変動率

用途地域別 (つづき)

(平成14年7月1日現在)土地水資源対策課調

区 域						調 整 区 域 内 宅 地			
準 工 業 地			工 業 地						
基準地数	平均価格	平均変動率	基準地数	平均価格	平均変動率	基準地数	平均価格	平均変動率	
	円	%		円	%		円	%	
(4) 4	274,000	5.5	(2) 2	121,500	11.0	(2) 2	145,000	6.2	
(1) 1	249,000	5.3	(2) 2	121,500	11.0	-	-	-	
-	-	-	-	-	-	-	-	-	
(1) 1	275,000	5.8	-	-	-	-	-	-	
(2) 2	286,000	5.4	-	-	-	-	-	-	
-	-	-	-	-	-	-	-	-	
-	-	-	-	-	-	(2) 2	145,000	6.2	
(3) 3	216,300	5.4	(1) 1	111,000	9.0	(2) 2	98,500	6.7	
(3) 3	169,700	6.0	(1) 1	108,000	12.9	(3) 3	78,500	7.6	
(1) 1	170,000	8.1	-	-	-	(-) 1	140,000	-	
(1) 1	147,000	8.1	(1) 1	140,000	5.4	(1) 1	98,000	3.0	
(-) 1	166,000	-	(1) 1	91,000	7.1	(3) 3	74,700	9.7	
(1) 1	162,000	5.8	-	-	-	(2) 2	95,000	5.5	
-	-	-	-	-	-	-	-	-	
(2) 3	150,000	11.7	(2) 2	114,000	11.7	(2) 2	151,500	8.5	
-	-	-	-	-	-	(2) 2	59,700	5.7	
(1) 1	143,000	9.5	(1) 1	79,500	15.4	(4) 4	52,800	7.2	
(3) 3	150,700	13.5	(1) 1	78,000	16.1	(3) 3	70,800	7.0	
(2) 2	158,500	8.0	(1) 1	149,000	6.9	(1) 1	161,000	5.3	
(1) 1	155,000	11.4	(1) 1	82,000	14.6	(2) 2	75,100	5.7	
(1) 1	176,000	10.7	-	-	-	(1) 1	77,500	9.4	
-	-	-	(1) 1	116,000	10.8	(1) 1	78,900	9.8	
-	-	-	-	-	-	(3) 3	53,300	6.3	
-	-	-	(1) 1	91,500	8.5	(1) 1	71,000	5.3	
-	-	-	-	-	-	(1) 1	120,000	5.1	
-	-	-	(1) 1	85,000	13.3	(1) 1	81,000	6.9	
-	-	-	-	-	-	(1) 1	67,200	4.0	
-	-	-	-	-	-	(1) 1	85,000	5.6	
-	-	-	-	-	-	(1) 1	55,000	6.8	
-	-	-	-	-	-	(1) 1	57,700	3.8	
-	-	-	-	-	-	-	-	-	
-	-	-	-	-	-	(1) 1	53,000	3.6	
(3) 3	84,400	12.6	(1) 1	61,500	14.6	(1) 1	52,000	13.3	
-	-	-	-	-	-	(1) 1	59,000	10.6	

23 基準地平均価格及び平均変動率 - 用途地域別 - (つづき)

2 都市計画区域(つづき)

(2) その他の地域(該当する用途区分のみ掲載) (平成14年7月1日現在)土地水資源対策課調

用途 平均価格等 町名	住 宅 地			商 業 地			準 工 業 地		
	基 準 地 数	平 均 価 格	平 均 変 動 率	基 準 地 数	平 均 価 格	平 均 変 動 率	基 準 地 数	平 均 価 格	平 均 変 動 率
計	(21)	22 76,900	9.1	(10)	10 167,500	9.2	(1)	1 100,000	6.5
		円	%		円	%		円	%
山 北 町	(2)	2 89,000	6.3	(1)	1 119,000	7.0	-	-	-
箱 根 町	(8)	8 58,200	8.1	(3)	3 233,300	7.5	-	-	-
真 鶴 町	(2)	2 110,000	5.6	(1)	1 164,000	5.2	(1)	1 100,000	6.5
湯 河 原 町	(3)	3 118,700	6.9	(2)	2 184,000	11.4	-	-	-
津 久 井 町	(2)	3 63,900	13.7	(2)	2 101,500	12.5	-	-	-
相 模 湖 町	(2)	2 66,000	14.0	(1)	1 121,000	9.7	-	-	-
藤 野 町	(2)	2 74,500	13.5	-	-	-	-	-	-

3 都市計画区域以外の地域 (平成14年7月1日現在)土地水資源対策課調

用途 平均価格等 町村名	住 宅 地		
	基 準 地 数	平 均 価 格	平 均 変 動 率
計	(5)	5 53,700	15.3
		円	%
清 川 村	(4)	4 57,300	15.7
藤 野 町	(1)	1 39,500	14.1

4 林 地

(平成14年7月1日現在)土地水資源対策課調

地 域	都 市 近 郊 林 地 地 域			農 村 林 地 地 域			全 体		
	基 準 地 数	平 均 価 格	平 均 変 動 率	基 準 地 数	平 均 価 格	平 均 変 動 率	基 準 地 数	平 均 価 格	平 均 変 動 率
		円	%		円	%		円	%
県 全 域	(10)	10 2,421,500	10.5	(10)	10 929,000	11.1	(20)	20 1,675,300	10.8

(注)(都市近郊林地地域)

横須賀市、鎌倉市、小田原市、秦野市、厚木市、伊勢原市、南足柄市、大磯町、城山町

(農村林地地域)

中井町、大井町、松田町、山北町、湯河原町、愛川町、清川村、津久井町、相模湖町、藤野町

24 用途別基準地平均変動率

単位 %

土地水資源対策課調

用途 調査年度、 本県・全国別		都市計画区域					調整区域内 宅地
		住宅地	宅地 見込地	商業地	準工業地	工業地	
12年調査	本県	5.7	8.5	9.8	7.3	9.3	6.4
	全国	2.9	3.4	6.3	4.5	3.1	2.5
13年調査	本県	5.0	8.4	9.0	7.2	9.8	7.1
	全国	3.3	4.2	6.6	5.3	3.9	3.5
14年調査	本県	5.6	7.7	9.0	8.1	11.0	6.8
	全国	4.3	6.1	7.2	6.3	5.3	4.6

(注) 平均変動率は、基準地(選代替基準地を除く)ごとの変動率の計を、当該基準地数で除したもの。

4

人 口

4 人 口

26	概 況	43
27	男女別人口、人口密度、世帯数、1世帯当たり人員の推移	44
28	増加人口の推移	44
29	市区町村別人口 - 年別 -	45
30	市区町村別の世帯数、男女別人口、人口密度及び増加数・率	46
31	世帯種類別世帯数と世帯人員	50
32	年齢(各歳・5歳階級)別人口	54
33	15歳以上年齢(5歳階級)別人口 - 配偶関係別 -	55
34	年齢3区分別人口の推移	56
35	就業・通学者数	57
36	出生・死亡・死産・婚姻・離婚件数	58

本県の人口

国勢調査期日の10月1日を毎年の基準日として本県の人口をみると、平成14年10月1日現在では、862万8787人（男437万1389人、女425万7398人）で、全国人口の6.8%を占め、東京都、大阪府に次いで全国第3位となっている。世帯数は347万7591世帯で、1世帯当たりの人員は2.48人である。女100人に対する男の割合（性比）は102.7人で、全国第1位となっている。

人口密度は1km²当たり3572人で、東京都、大阪府に次いで全国第3位の人口過密県となっている（県土面積が2415.47km²（平成14年10月1日現在、国土面積の0.6%）で、香川県、大阪府、東京都、沖縄県に次いで5番目に狭い県）。

地域別の人口分布状況（総人口に占める割合）は、横浜地域349万6927人（40.5%）、県央地域142万8451人（16.6%）、川崎地域128万1706人（14.9%）、湘南地域124万5893人（14.4%）、横須賀三浦地域73万8634人（8.6%）、西湘地域25万1070人（2.9%）、足柄上地域11万1461人（1.3%）、津久井地域7万4645人（0.9%）の順になっている。

人口の推移

第1回の国勢調査が行われた大正9年の本県の人口は132万3390人であったが、現在の人口は約80年間で約6.5倍に増加している。また、ほぼ半世紀前の戦後の混乱がおさまった昭和25年（248万7665人）と比べても約3.4倍に増加している。

明治35年に100万人を超えた本県の人口は、37年後の昭和14年には200万人の大台に乗った。その後、300万人台へは17年間（昭和31年）を、400万人台へは7年間（昭和38年）を要している。高度経済成長期に入ると、500万人台へは4年9か月（昭和43年）、600万人台へは4年8か月（昭和48年）という短期間の急激な増加をみせた。しかし、人口の増加数は昭和47年から鈍化しはじめ、700万人に達するまでに8年2か月（昭和56年）を要し、それから9年7か月後の平成3年2月1日現在で800万人（800万3155人）を超え、現在は850万人を超えている。

年間増加人口

平成15年1月1日現在における神奈川県は863万9665人となり、前年同期人口の857万5372人に比べ、6万4293人（男性2万7495人、女性3万6798人）増加した。その内訳は、自然増が2万9182人、社会増が3万5111人であった。

年間増加人口は、昭和39年以後、「ひのえうま」の41年を除き、46年までは、毎年20万人以上の増加であった。46年の23万3876人をピークとして、年間増加人口は年々減少を続けたが、平成元年までは（昭和54～55年の2年間を除き）10万人を超える高水準を保っていた。平成2年以後、人口増加の勢いに急激な衰えが見られ、2・3年は8万人台、4年は6万人台、5・6年は4万人台と減少し、7年には1万人台にまで落ち込んだ。しかし、9年振りに増加幅が拡大した平成8年以降は再び増加傾向に転じ、平成14年は6万人台の人口増加となった。

増加人口を構成している自然増と社会増の構成比率の推移をみると、昭和40年から46年までの7年間と、昭和61年から平成3年までの6年間及び平成13・14年は、社会増が自然増を上回った。また、昭和47年から60年までの14年間と平成4年以降の9年間は自然増が社会増を上回った。平成14年中の増加人口に占める割合は、自然増45.4%、社会増54.6%となっている。

平成14年中の増加人口を地域別にみると、横浜地域3万4074人の増加、川崎地域1万3942人、横須賀三浦地域1517人、県央地域9316人、湘南地域6500人、足柄上地域208人と6地域でそれぞれ増加したが、西湘地域683人、津久井地域581人と2地域で減少し、西湘地域は7年連続、津久井地域は5年連続の人口減少となった。

なお、地域別の対前年増加率は、川崎地域が1.10%の増加、以下、横浜地域0.98%、県央地域0.66%、湘南地域0.52%、横須賀三浦地域0.21%、足柄上地域0.19%とそれぞれ増加したが、津久井地域が0.77%、西湘地域0.27%とそれぞれ減少した。（統計課）

27 男女別人口、人口密度、世帯数、1世帯あたり人員の推移

(各年10月1日現在)国勢調査結果・人口統計調査結果

年 別	世 帯 数	人 口			人口密度 (1 km ²)	1世帯当 たり人員
		総 数	男 性	女 性		
大正 14 年	287,777	1,416,792	739,699	677,093	602	4.92
昭和 10 年	358,316	1,840,005	951,348	888,657	782	5.14
15 年	431,229	2,188,974	1,137,936	1,051,038	930	5.08
22 年	465,951	2,218,120	1,115,111	1,103,009	943	4.76
25 年	523,914	2,487,665	1,247,934	1,239,731	1,054	4.75
30 年	625,619	2,919,497	1,470,415	1,449,082	1,236	4.67
35 年	816,996	3,443,176	1,746,926	1,696,250	1,458	4.21
40 年	1,149,842	4,430,743	2,280,926	2,149,817	1,866	3.85
45 年	1,534,627	5,472,247	2,822,212	2,650,035	2,295	3.57
50 年	1,906,467	6,397,748	3,287,118	3,110,630	2,676	3.36
55 年	2,258,649	6,924,348	3,536,021	3,388,327	2,889	3.07
60 年	2,491,849	7,431,974	3,804,081	3,627,893	3,094	2.98
平成 2 年	2,847,812	7,980,391	4,098,147	3,882,244	3,310	2.80
7 年	3,093,998	8,245,900	4,209,525	4,036,375	3,417	2.67
8 年	3,139,454	8,285,030	4,223,319	4,061,711	3,433	2.64
9 年	3,189,104	8,329,289	4,241,105	4,088,184	3,450	2.61
10 年	3,249,641	8,389,140	4,268,290	4,120,850	3,475	2.58
11 年	3,301,933	8,436,490	4,287,026	4,149,464	3,493	2.56
12 年	3,341,233	8,489,974	4,308,786	4,181,188	3,515	2.54
13 年	3,411,048	8,561,001	4,341,487	4,219,514	3,544	2.51
14 年	3,477,591	8,628,787	4,371,389	4,257,398	3,572	2.48

(注) は人口統計調査結果

28 増加人口の推移

(1月～12月年間)人口統計調査結果

年 別	増加人口	自 然 増				社 会 増			割 合	
		差 増	出 生	死 亡	差 増	転 入	転 出	自然増	社会増	
昭和 51 年	113,349	87,123	113,644	26,521	26,226	582,766	556,540	76.9	23.1	
52 年	112,020	81,332	108,145	26,813	30,688	580,079	549,391	72.6	27.4	
53 年	112,529	76,221	104,017	27,796	36,308	577,221	540,913	67.7	32.3	
54 年	97,817	71,989	99,947	27,958	25,828	572,868	547,040	73.6	26.4	
55 年	85,534	64,640	94,274	29,634	20,894	548,403	527,509	74.7	25.3	
56 年	100,986	62,127	92,348	30,221	38,859	540,831	501,972	61.5	38.5	
57 年	103,483	60,339	90,554	30,215	43,144	542,446	499,302	58.3	41.7	
58 年	100,535	58,352	90,597	32,245	42,183	530,510	488,327	58.0	42.0	
59 年	101,415	55,972	88,786	32,814	45,443	529,376	483,933	55.2	44.8	
60 年	102,260	52,583	86,202	33,619	49,677	545,369	495,692	51.4	48.6	
61 年	119,944	49,040	83,036	33,996	70,904	559,606	488,702	40.9	59.1	
62 年	128,890	48,655	83,506	34,851	80,235	579,558	499,323	37.7	62.3	
63 年	109,017	47,324	84,328	37,004	61,693	568,062	506,369	43.4	56.6	
平成 元 年	100,278	42,342	79,173	36,831	57,936	585,529	527,593	42.2	57.8	
2 年	88,365	39,966	79,435	39,469	48,399	611,876	563,477	45.2	54.8	
3 年	86,102	40,921	81,652	40,731	45,181	596,314	551,133	47.5	52.5	
4 年	103,663	38,388	80,794	42,406	25,275	593,602	568,327	60.3	39.7	
5 年	48,360	36,360	80,550	44,190	12,000	597,641	585,641	75.2	24.8	
6 年	41,968	40,246	85,015	44,769	1,722	599,910	598,188	95.9	4.1	
7 年	13,825	35,304	82,204	46,900	21,479	598,915	620,394	255.4	155.4	
8 年	42,839	36,959	83,046	46,087	5,880	590,307	584,427	86.3	13.7	
9 年	45,333	35,197	82,961	47,764	10,136	579,491	569,355	77.6	22.4	
10 年	57,499	34,626	84,711	50,085	22,873	574,061	551,188	60.2	39.8	
11 年	47,838	31,408	83,308	51,900	16,430	572,124	555,694	65.7	34.3	
12 年	57,282	33,217	84,411	51,194	24,065	591,080	567,015	58.0	42.0	
13 年	71,874	30,898	83,163	52,265	40,976	583,135	542,159	43.0	57.0	
14 年	64,293	29,182	82,685	53,503	35,111	571,871	536,760	45.4	54.6	

29 市区町村別人口 - 年別 -

単位 人

(各年10月1日現在)人口統計調査結果

市区町村別	平成12年	13 年	14 年	市区町村別	平成12年	13 年	14 年
県 計	8,489,974	8,561,001	8,628,787	横 須 賀 市	428,645	429,654	429,997
				平 塚 市	254,633	255,216	255,058
				鎌 倉 市	167,583	167,435	167,630
				藤 沢 市	379,185	382,837	387,746
横 浜 市	3,426,651	3,461,690	3,496,927	小 田 原 市	200,173	199,886	199,616
鶴 見 区	254,103	255,283	257,979	茅 ヶ 崎 市	220,809	222,459	224,469
神 奈 川 区	210,724	213,864	216,358	逗 子 市	57,281	58,118	58,552
西 区	78,320	79,549	80,398	相 模 原 市	605,561	610,888	614,946
中 区	124,718	127,630	130,475	三 浦 市	52,253	51,917	51,386
南 区	195,242	195,974	196,318	秦 野 市	168,142	168323	168,431
保 土 ヶ 谷 区	201,642	203,153	204,855	厚 木 市	217,369	219676	221,047
磯 子 区	165,015	164,342	164,446	大 和 市	212,761	214977	217,031
金 沢 区	205,439	206,225	206,440	伊 勢 原 市	99,544	100,052	100,347
港 北 区	294,305	298,209	300,815	海 老 名 市	117,519	118,980	119,614
戸 塚 区	251,020	252,719	256,028	座 間 市	125,694	126,033	127,540
港 南 区	222,596	222,665	223,184	南 足 柄 市	44,156	44,138	44,389
旭 区	252,836	253,398	254,227	綾 瀬 市	81,019	81,189	81,829
緑 区	158,159	160,833	165,254	葉 山 町	30,413	30,787	31,069
瀬 谷 区	121,711	121,904	122,591	寒 川 町	46,369	46,414	46,628
栄 区	118,315	118,272	119,132	大 磯 町	32,259	32,290	32,441
泉 区	147,370	148,936	150,070	二 宮 町	30,802	30,884	30,773
青 葉 区	270,044	277,513	282,276	中 井 町	10,222	10,167	10,178
都 筑 区	155,092	161,221	166,081	大 井 町	16,582	16,824	17,142
				松 田 町	12,987	12,876	12,772
川 崎 市	1,249,905	1,266,611	1,281,706	山 北 町	13,605	13,418	13,194
川 崎 区	194,091	196,041	198,234	開 成 町	13,396	13,644	13,786
幸 区	136,487	137,615	139,157	箱 根 町	15,829	15,505	15,271
中 原 区	198,300	201,394	204,044	真 鶴 町	9,075	9,028	8,957
高 津 区	182,112	187,097	190,783	湯 河 原 町	27,721	27,540	27,226
多 摩 区	196,637	198,619	200,694	愛 川 町	42,760	42,887	42,964
				清 川 村	3,482	3,486	3,480
宮 前 区	200,040	201,110	202,205	城 山 町	23,036	23,147	23,216
麻 生 区	142,238	144,735	146,589	津 久 井 町	30,345	30,093	29,781
				相 模 湖 町	10,896	10,726	10,557
				藤 野 町	11,312	11,206	11,091

30 市区町村別の世帯数、男女別人口、人口密度及び増加数・率

1 世帯数、人口、人口密度

市区町村別	世帯数	人 口			女性 100人に つき男性	人口総数 に対する 割合	1世帯当 たり人員	人口密度 (1 km ²)
		総 数	男 性	女 性				
県 計	3,477,591	8,628,787	4,371,389	4,257,398	103	100.0	2.48	3,572
市 計	3,343,560	8,248,261	4,182,877	4,065,384	103	95.6	2.47	5,252
郡 計	134,031	380,526	188,512	192,014	98	4.4	2.84	450
横 浜 市	1,433,127	3,496,927	1,767,452	1,729,475	102	40.5	2.44	8,000
鶴 見 区	112,694	257,979	134,655	123,324	109	3.0	2.29	7,754
神 奈 川 区	100,360	216,358	111,804	104,554	107	2.5	2.16	9,030
西 区	38,679	80,398	40,628	39,770	102	0.9	2.08	11,453
中 区	65,713	130,475	68,280	62,195	110	1.5	1.99	6,331
南 区	88,369	196,318	98,151	98,167	100	2.3	2.22	15,544
保土ヶ谷区	84,673	204,855	103,304	101,551	102	2.4	2.42	9,350
磯 子 区	67,942	164,446	81,486	82,960	98	1.9	2.42	8,547
金 沢 区	80,083	206,440	102,825	103,615	99	2.4	2.58	6,659
港 北 区	135,207	300,815	154,156	146,659	105	3.5	2.22	9,611
戸 塚 区	98,086	256,028	128,979	127,049	102	3.0	2.61	7,158
港 南 区	85,843	223,184	111,648	111,536	100	2.6	2.60	11,210
旭 区	97,891	254,227	126,768	127,459	99	2.9	2.60	7,732
緑 区	63,795	165,254	83,402	81,852	102	1.9	2.59	6,496
瀬 谷 区	46,212	122,591	61,344	61,247	100	1.4	2.65	7,182
栄 区	45,584	119,132	58,989	60,143	98	1.4	2.61	6,447
泉 区	53,288	150,070	74,527	75,543	99	1.7	2.82	6,372
青 葉 区	108,636	282,276	141,945	140,331	101	3.3	2.60	8,031
都 筑 区	60,072	166,081	84,561	81,520	104	1.9	2.76	5,944
川 崎 市	567,922	1,281,706	664,793	616,913	108	14.9	2.26	8,982
川 崎 区	89,805	198,234	105,170	93,064	113	2.3	2.21	5,056
幸 区	60,120	139,157	71,966	67,191	107	1.6	2.31	13,846
中 原 区	99,328	204,044	107,205	96,839	111	2.4	2.05	13,881
高 津 区	85,372	190,783	98,602	92,181	107	2.2	2.23	11,662
多 摩 区	92,790	200,694	106,125	94,569	112	2.3	2.16	9,795
宮 前 区	81,420	202,205	102,678	99,527	103	2.3	2.48	10,865
麻 生 区	59,087	146,589	73,047	73,542	99	1.7	2.48	6,297
横 須 賀 市	161,008	429,997	216,295	213,702	101	5.0	2.67	4,273
平 塚 市	95,538	255,058	129,413	125,645	103	3.0	2.67	3,762
鎌 倉 市	66,918	167,630	80,358	87,272	92	1.9	2.51	4,233
藤 沢 市	155,134	387,746	194,783	192,963	101	4.5	2.50	5,578
小 田 原 市	72,905	199,616	98,145	101,471	97	2.3	2.74	1,750

30 市区町村別の世帯数、男女別人口、人口密度及び増加数・率（つづき）

（平成14年10月1日現在）人口統計調査結果

市区町村別	世帯数	人 口			女性100人 につき男性	人口総数 に対する 割合	1世帯当 たり人員	人口密度 (1 km ²)
		総 数	男 性	女 性				
	世帯	人	人	人	人	%	人	人
茅ヶ崎市	84,161	224,469	111,016	113,453	97.9	2.6	2.67	6,286
逗子市	23,160	58,552	27,902	30,650	91.0	0.7	2.53	3,377
相模原市	246,612	614,946	312,337	302,609	103.2	7.1	2.49	6,802
三浦市	17,538	51,386	25,171	26,215	96.0	0.6	2.93	1,598
秦野市	64,649	168,431	87,045	81,386	107.0	2.0	2.61	1,626
厚木市	87,118	221,047	115,323	105,724	109.1	2.6	2.54	2,356
大和市	88,424	217,031	110,306	106,725	103.4	2.5	2.45	8,020
伊勢原市	38,901	100,347	51,483	48,864	105.4	1.2	2.58	1,807
海老名市	44,578	119,614	61,069	58,545	104.3	1.4	2.68	4,517
座間市	51,609	127,540	65,677	61,863	106.2	1.5	2.47	7,255
南足柄市	14,816	44,389	22,012	22,377	98.4	0.5	3.00	577
綾瀬市	29,442	81,829	42,297	39,532	107.0	0.9	2.78	3,673
三浦郡葉山	11,539	31,069	14,759	16,310	90.5	0.4	2.69	1,821
高座郡寒川	16,552	46,628	24,011	22,617	106.2	0.5	2.82	3,475
中 郡	22,408	63,214	30,936	32,278	95.8	0.7	2.82	2,404
大磯町	11,384	32,441	15,850	16,591	95.5	0.4	2.85	1,885
二宮町	11,024	30,773	15,086	15,687	96.2	0.4	2.79	3,389
足柄上郡	21,747	67,072	33,309	33,763	98.7	0.8	3.08	221
中井町	3,114	10,178	5,200	4,978	104.5	0.1	3.27	508
大井町	5,731	17,142	8,635	8,507	101.5	0.2	2.99	1,190
松田町	4,469	12,772	6,211	6,561	94.7	0.1	2.86	338
山北町	3,971	13,194	6,405	6,789	94.3	0.2	3.32	59
開成町	4,462	13,786	6,858	6,928	99.0	0.2	3.09	2,102
足柄下郡	21,047	51,454	24,070	27,384	87.9	0.6	2.44	365
箱根町	7,321	15,271	7,237	8,034	90.1	0.2	2.09	165
真鶴町	3,268	8,957	4,218	4,739	89.0	0.1	2.74	1,276
湯河原町	10,458	27,226	12,615	14,611	86.3	0.3	2.60	664
愛甲郡	16,091	46,444	23,952	22,492	106.5	0.5	2.89	440
愛川町	14,997	42,964	22,126	20,838	106.2	0.5	2.86	1,253
清川村	1,094	3,480	1,826	1,654	110.4	0.0	3.18	49
津久井郡	24,647	74,645	37,475	37,170	100.8	0.9	3.03	313
城山町	7,910	23,216	11,649	11,567	100.7	0.3	2.94	1,167
津久井町	9,647	29,781	14,921	14,860	100.4	0.3	3.09	244
相模湖町	3,674	10,557	5,445	5,112	106.5	0.1	2.87	334
藤野町	3,416	11,091	5,460	5,631	97.0	0.1	3.25	171

30 市区町村別の世帯数、男女別人口、人口密度及び増加数・率（つづき）

2 増加数・増加率

市区町村別	増加人口	自然増			社会増			対前年 増加率
		差増	出生	死亡	差増	転入	転出	
	人	人	人	人	人	人	人	%
県計	64,293	29,182	82,685	53,503	35,111	571,871	536,760	0.75
市計	64,671	29,132	79,761	50,629	35,539	553,631	518,092	0.79
郡計	378	50	2,924	2,874	428	18,240	18,668	0.10
横浜市	34,074	12,406	33,699	21,293	21,668	260,976	239,308	0.98
鶴見区	2,485	816	2,632	1,816	1,669	19,213	17,544	0.97
神奈川区	1,463	483	2,015	1,532	980	17,313	16,333	0.68
西区	811	9	685	694	820	7,856	7,036	1.02
中区	2,774	138	1,058	1,196	2,912	14,270	11,358	2.16
南区	363	93	1,544	1,637	456	14,242	13,786	0.19
保土ヶ谷区	68	717	2,015	1,298	649	13,526	14,175	0.03
磯子区	1,479	351	1,683	1,332	1,128	14,406	13,278	0.73
金沢区	932	742	2,321	1,579	190	14,412	14,222	0.37
港北区	224	394	1,510	1,116	170	11,429	11,599	0.14
戸塚区	204	430	1,673	1,243	226	11,364	11,590	0.10
港南区	2,977	1,601	3,154	1,553	1,376	25,372	23,996	1.00
旭区	4,550	1,005	1,823	818	3,545	14,112	10,567	2.82
緑区	4,149	2,163	3,276	1,113	1,986	24,572	22,586	1.49
瀬谷区	4,199	1,419	2,052	633	2,780	14,617	11,837	2.59
栄区	4,376	1,202	2,602	1,400	3,174	19,186	16,012	1.73
泉区	1,193	319	991	672	874	9,046	8,172	1.01
青葉区	817	539	1,444	905	278	8,389	8,111	0.55
都筑区	1,010	465	1,221	756	545	7,651	7,106	0.83
川崎市	13,942	6,675	13,861	7,186	7,267	108,200	100,933	1.10
川崎区	2,263	258	1,890	1,632	2,005	13,868	11,863	1.15
幸区	1,625	389	1,418	1,029	1,236	10,035	8,799	1.18
中原区	2,039	1,208	2,328	1,120	831	20,418	19,587	1.01
高津区	3,509	1,368	2,275	907	2,141	18,304	16,163	1.87
多摩区	1,115	1,621	2,435	814	506	16,844	17,350	0.55
宮前区	1,887	1,203	2,139	936	684	17,288	16,604	0.95
麻生区	1,504	628	1,376	748	876	11,443	10,567	1.04
横須賀市	515	24	3,634	3,610	491	19,918	19,427	0.12
平塚市	305	519	2,180	1,661	824	9,503	10,327	0.12
鎌倉市	656	272	1,156	1,428	928	9,923	8,995	0.39
藤沢市	4,408	1,406	3,786	2,380	3,002	23,410	20,408	1.15
小田原市	203	217	1,854	1,637	420	6,933	7,353	0.10

（注） 転入・転出には、県内市区町村間の移動を含む。

30 市区町村別の世帯数、男女別人口、人口密度及び増加数・率（つづき）

（平成14年1月～12月）人口統計調査結果

市区町村別	増 加 人 口	自 然 増			社 会 増			対 前 年 増 加 率
		差 増	出 生	死 亡	差 増	転 入	転 出	
茅ヶ崎市	1,934	564	1,993	1,429	1,370	11,388	10,018	0.87
逗子市	327	66	473	539	393	3,179	2,786	0.56
相模原市	3,990	3,037	6,111	3,074	953	34,215	33,262	0.65
三浦市	394	137	336	473	257	1,624	1,881	0.76
秦野市	29	432	1,381	949	403	7,264	7,667	0.02
厚木市	758	981	2,163	1,182	223	12,772	12,995	0.34
大和市	1,876	1,063	2,304	1,241	813	14,863	14,050	0.87
伊勢原市	195	458	1,046	588	263	5,838	6,101	0.19
海老名市	842	718	1,281	563	124	7,106	6,982	0.71
座間市	1,581	654	1,287	633	927	9,396	8,469	1.25
南足柄市	189	68	398	330	121	1,868	1,747	0.43
綾瀬市	257	385	818	433	128	5,255	5,383	0.32
三浦郡葉山町	413	60	207	267	473	1,815	1,342	1.34
高座郡寒川町	146	182	430	248	36	2,259	2,295	0.31
中 郡	93	99	409	508	192	3,078	2,886	0.15
大磯町	182	101	186	287	283	1,704	1,421	0.56
二宮町	89	2	223	221	91	1,374	1,465	0.29
足柄上郡	19	87	599	512	68	2,903	2,971	0.03
中井町	11	2	70	68	13	386	399	0.11
大井町	216	112	214	102	104	1,006	902	1.27
松田町	67	11	106	95	78	561	639	0.52
山北町	241	88	65	153	153	288	441	1.80
開成町	122	50	144	94	72	662	590	0.89
足柄下郡	480	239	324	563	241	3,019	3,260	0.93
箱根町	218	54	84	138	164	1,270	1,434	1.41
真鶴町	68	56	51	107	12	336	348	0.75
湯河原町	194	129	189	318	65	1,413	1,478	0.71
愛甲郡	12	188	443	255	176	2,294	2,470	0.03
愛川町	10	185	420	235	175	2,151	2,326	0.02
清 村	2	3	23	20	1	143	144	0.06
津久井郡	581	9	512	521	572	2,872	3,444	0.77
城山町	3	74	226	152	71	1,165	1,236	0.01
津久井町	343	15	185	200	328	1,071	1,399	1.14
相模湖町	135	22	51	73	113	320	433	1.26
藤野町	106	46	50	96	60	316	376	0.95

31 世帯種類別世帯数と世帯人員

市区町村別	総 数		一 般					
	世 帯 数	世 帯 人 員	世 帯					5
			総 数	1 人	2	3	4	
県 計	3,341,233	8,475,229	3,318,332	980,305	820,973	654,326	606,720	183,737
横 浜 市	1,370,346	3,414,860	1,353,526	399,019	343,224	269,336	249,791	69,866
鶴 見 区	108,975	253,241	108,138	39,880	25,476	18,824	17,081	5,117
神 奈 川 区	95,562	210,060	94,846	39,612	21,673	15,341	12,937	3,903
西 区	36,661	77,787	36,158	15,633	8,835	5,372	4,427	1,377
中 区	60,847	123,851	54,132	22,469	13,570	8,444	6,903	2,050
南 区	85,229	194,126	83,972	30,423	21,533	14,974	12,314	3,566
保 土 ケ 谷 区	81,313	201,498	81,138	25,095	20,713	15,586	14,315	4,074
磯 子 区	66,593	164,304	65,973	18,699	18,027	13,335	11,783	3,234
金 沢 区	77,301	205,371	77,205	18,767	19,635	16,462	16,358	4,678
港 北 区	129,766	292,733	128,304	48,561	31,133	22,489	19,599	4,871
戸 塚 区	94,281	250,865	94,103	22,947	24,107	20,531	19,543	5,276
港 南 区	83,375	221,491	82,326	18,429	22,341	18,446	17,192	4,628
旭 区	94,636	251,757	93,801	21,431	25,568	20,338	19,065	5,574
緑 区	59,314	157,974	59,007	14,201	15,144	12,869	12,300	3,397
瀬 谷 区	44,555	121,663	44,494	9,709	11,899	9,731	9,120	2,922
栄 区	43,679	117,917	43,331	8,698	12,135	9,895	9,198	2,615
泉 区	50,854	146,659	50,497	7,867	13,833	12,132	11,825	3,458
青 葉 区	102,135	269,894	101,862	25,803	24,942	22,126	22,237	5,497
都 筑 区	55,270	153,669	54,239	10,795	12,660	12,441	13,594	3,629
川 崎 市	543,088	1,249,029	539,836	205,266	126,604	93,118	83,197	23,534
川 崎 区	85,718	193,929	83,606	32,574	19,814	13,794	11,590	4,097
幸 区	57,582	136,400	57,298	19,581	14,829	10,241	8,846	2,762
中 原 区	95,075	198,273	94,955	44,672	20,233	13,863	11,738	3,291
高 津 区	79,953	182,062	79,839	31,104	18,855	13,535	11,920	3,299
多 摩 区	89,308	196,485	89,103	38,412	19,238	13,954	12,843	3,490
宮 前 区	79,086	199,832	78,864	22,424	19,774	16,533	15,207	3,787
麻 生 区	56,366	142,048	56,171	16,499	13,861	11,198	11,053	2,808
横 須 賀 市	156,316	427,941	155,632	35,046	43,468	33,459	29,575	10,000
平 塚 市	93,058	254,627	92,943	23,853	21,901	19,018	18,476	6,379
鎌 倉 市	65,344	167,572	65,261	15,931	19,740	13,651	11,406	3,398
藤 沢 市	148,455	379,119	148,322	42,378	37,018	30,135	27,885	7,997
小 田 原 市	71,532	200,086	71,379	17,331	17,549	14,487	13,159	5,335

(注) 総数には世帯の種類「不詳」を含む。

31 世帯種類別世帯数と世帯人員（つづき）

平成12年国勢調査結果

世帯数					世帯						施設等の世帯	
6	7	8	9	10人以上	世帯人員	1世帯当たり人員	核家族世帯	18歳未満の親族のいる世帯	65歳以上の親族のいる世帯	65歳以上の単身世帯	世帯数	世帯人員
					人	人	世帯	世帯	世帯	世帯	世帯	人
52,995	15,620	2,985	499	172	8,388,296	2.53	2,058,621	866,582	820,795	167,100	11,294	86,933
16,868	4,431	812	127	52	3,382,386	2.50	853,475	350,678	336,993	73,990	7,375	32,474
1,329	356	61	10	4	252,298	2.33	59,899	24,887	26,165	6,441	65	943
1,046	260	55	16	3	208,956	2.20	48,368	18,712	23,587	6,118	134	1,104
371	116	21	3	3	77,278	2.14	17,442	6,288	10,493	3,179	52	509
531	133	26	3	3	117,187	2.16	27,549	10,413	15,637	5,107	6,033	6,664
913	206	36	5	2	192,770	2.30	46,867	17,418	25,118	7,124	246	1,356
1,012	282	53	8	-	199,451	2.46	49,852	19,933	21,689	4,751	66	2,047
703	161	23	6	2	163,663	2.48	42,520	16,296	18,687	4,494	24	641
1,020	242	40	1	2	204,410	2.65	52,286	21,567	21,333	4,020	40	961
1,210	350	78	11	2	291,501	2.27	71,296	28,444	26,042	5,719	71	1232
1,269	362	54	9	5	248,024	2.64	64,290	26,456	22,212	3,947	59	2,841
991	245	42	7	5	218,467	2.65	58,009	23,274	21,308	4,332	73	3,024
1,364	388	62	7	4	249,212	2.66	64,910	25,542	26,378	5,069	47	2,545
821	220	50	2	3	156,197	2.65	40,485	17,296	13,247	2,485	178	1,777
860	196	49	6	2	120,794	2.71	30,840	12,971	12,223	2,120	19	869
597	150	33	7	3	117,509	2.71	31,261	11,314	11,686	2,012	58	408
1,025	290	58	7	2	145,246	2.88	37,838	16,182	13,732	2,096	24	1,413
1,008	213	29	5	2	266,336	2.61	70,065	32,450	18,493	3,374	155	3,558
798	261	42	14	5	153,087	2.82	39,698	21,235	8,963	1612	31	582
6,088	1,609	339	53	28	1,239,557	2.30	297,525	124,969	110,413	25,127	2,539	9,472
1,293	351	75	13	5	191,412	2.29	43,593	17,449	22,801	5,872	1,995	2,517
802	186	46	4	1	135,684	2.37	33,196	12,976	15,275	3,643	206	716
856	236	44	11	11	197,487	2.08	44,155	18,618	17,231	4,187	98	786
827	239	52	4	4	180,723	2.26	43,533	18,550	13,966	3,059	74	1,339
875	234	46	11	-	194,927	2.19	45,087	19,513	14,851	3,178	80	1,558
854	223	51	7	4	198,534	2.52	51,842	23,212	13,481	2,552	51	1,298
581	140	25	3	3	140,790	2.51	36,119	14,651	12,808	2,636	35	1,258
3,065	840	149	19	11	416,409	2.68	103,957	41,332	52,959	10,998	223	11,532
2,361	754	158	34	9	251,613	2.71	58,665	26,823	24,365	4,201	110	3,014
886	203	34	11	1	166,097	2.55	43,344	14,349	24,679	5,281	72	1,475
2,122	636	121	24	6	376,775	2.54	94,584	39,709	36,314	7,494	82	2,344
2,460	856	168	27	7	197,612	2.77	43,512	20,744	23,225	4,094	84	2,474

31 世帯種類別世帯数と世帯人員（つづき）

市区町村別	総 数		一 般					
	世 帯 数	世 帯 人 員	世 帯					5
			総 数	1 人	2	3	4	
	世帯	人	世帯					
茅ヶ崎市	80,959	220,702	80,822	18,043	21,262	17,515	16,796	5,197
逗子市	22,000	57,192	21,936	4,743	6,914	4,786	3,866	1,226
相模原市	237,936	605,540	237,704	73,474	54,391	46,716	44,799	13,447
三浦市	17,267	52,235	17,219	2,998	4,554	3,662	3,375	1,503
秦野市	63,437	168,103	63,335	20,346	12,545	11,833	11,906	4,258
厚木市	83,525	217,352	83,363	26,618	17,322	15,794	15,940	5,182
大和市	84,382	212,602	84,243	24,738	21,082	17,186	15,249	4,389
伊勢原市	37,761	99,543	37,732	11,584	8,148	7,122	7,088	2,467
海老名市	42,815	117,449	42,721	10,121	10,168	9,253	9,178	2,898
座間市	49,357	125,299	49,002	14,179	11,723	10,109	9,463	2,651
南足柄市	14,347	44,134	14,324	2,343	3,549	3,158	2,941	1,337
綾瀬市	28,386	81,000	28,330	5,602	6,958	6,594	6,330	1,966
葉山町	11,012	30,389	10,995	1,867	3,520	2,497	2,091	704
寒川町	15,982	46,246	15,933	3,210	3,704	3,520	3,588	1,282
大磯町	11,066	32,228	11,029	1,907	3,139	2,358	2,226	871
二宮町	10,927	30,797	10,917	1,970	3,153	2,456	2,190	803
中井町	3,072	10,221	3,067	532	576	634	657	320
大井町	5,470	16,582	5,468	1,018	1,187	1,288	1,113	509
松田町	4,454	12,986	4,452	986	1,081	846	827	403
山北町	4,014	13,603	4,009	561	889	763	830	458
開成町	4,208	13,396	4,206	681	990	920	877	417
箱根町	7,387	15,824	7,375	3,653	1,593	856	717	322
真鶴町	3,193	9,067	3,188	601	914	683	571	272
湯河原町	10,480	27,714	10,465	2,943	3,013	1,877	1,505	651
愛川町	14,316	42,749	14,298	2,614	3,253	3,177	3,302	1,216
清川村	1,082	3,482	1,080	252	214	208	217	106
城山町	7,663	23,036	7,661	1,233	1,772	1,802	1,897	650
津久井町	9,492	30,331	9,479	1,213	2,227	2,093	2,291	1,041
相模湖町	3,712	10,894	3,706	989	784	687	701	324
藤野町	3,392	11,299	3,374	462	844	729	700	358

（注） 総数には世帯の種類「不詳」を含む。

31 世帯種類別世帯数と世帯人員（つづき）

平成12年国勢調査結果

世帯数					世帯						施設等の世帯	
6	7	8	9	10人以上	世帯人員	1世帯当たり人員	核家族世帯	18歳未満の親族のいる世帯	65歳以上の親族のいる世帯	65歳以上の単身世帯	世帯数	世帯人員
					人	人	世帯	世帯	世帯	世帯	世帯	人
1,445	469	77	16	2	219,017	2.71	55,331	22,970	22,469	4,158	52	1,685
337	48	12	2	2	57,016	2.60	15,133	5,098	8,900	2,092	5	176
3,643	996	197	28	13	599,634	2.52	146,710	64,182	46,058	8,122	221	5,906
725	280	95	22	5	51,426	2.99	11,194	5,090	6,762	1,074	32	809
1,674	645	104	16	8	165,470	2.61	36,165	17,271	14,221	2,297	76	2,633
1,782	585	116	21	3	214,252	2.57	49,274	23,142	15,641	2,200	146	3,100
1,210	311	67	8	3	211,478	2.51	53,038	22,155	17,644	3,502	35	1,124
900	344	65	13	1	98,389	2.61	22,392	10,587	8,124	1,182	28	1,154
773	280	35	13	2	116,435	2.73	28,985	12,619	8,765	1,273	36	1,014
664	181	27	5	-	124,571	2.54	31,407	13,553	9,830	1,905	27	728
692	248	47	8	1	43,710	3.05	9,326	4,690	4,866	585	5	424
629	202	42	3	4	80,041	2.83	20,025	8,348	6,050	790	41	959
246	63	5	2	-	30,257	2.75	7,884	2,712	4,373	850	3	132
457	137	31	3	1	45,926	2.88	10,922	5,060	3,686	478	14	320
387	111	26	3	1	31,862	2.89	7,396	2,941	4,284	642	21	366
261	70	11	2	1	30,591	2.80	7,640	3,032	3,827	681	7	206
224	103	18	2	1	10,051	3.28	1,786	992	1,006	69	4	170
234	103	14	2	-	16,508	3.02	3,490	1,848	1,513	142	2	74
215	83	10	-	1	12,970	2.91	2,629	1,315	1,674	244	1	16
306	157	36	8	1	13,544	3.38	2,272	1,334	1,987	229	3	59
236	74	11	-	-	13,036	3.10	2,741	1,443	1,267	131	2	360
158	58	12	4	2	15,400	2.09	2,927	1,193	2,198	669	7	424
99	38	8	2	-	9,064	2.84	1,988	814	1,475	278	1	3
305	132	36	3	-	26,944	2.57	5,956	2,499	4,100	1,038	12	770
515	184	30	4	3	42,624	2.98	9,738	4,934	3,453	353	8	125
58	14	10	-	1	3,238	3.00	623	311	359	41	2	244
220	73	12	2	-	22,966	3.00	5,538	2,423	1,872	231	2	70
418	160	28	7	1	30,241	3.19	6,663	3,282	2,938	341	4	90
147	59	12	2	1	10,461	2.82	2,146	1,035	1,198	174	4	433
185	83	10	3	-	10,725	3.18	2,240	1,105	1,307	144	8	574

32 年齢（各歳・5歳階級）別人口

単位 人

（平成14年1月1日現在）神奈川県年齢別人口統計調査結果

年 齢	総 数	男 性	女 性	年 齢	総 数	男 性	女 性
總 数	8,575,372	4,347,285	4,228,087	50 ~ 54	725,211	363,811	361,400
0 ~ 4	408,990	209,338	199,652	50	124,735	63,240	61,495
0	83,008	42,557	40,451	51	135,754	68,566	67,188
1	83,190	42,374	40,816	52	156,118	78,130	77,988
2	80,520	40,975	39,545	53	153,730	76,708	77,022
3	81,914	42,122	39,792	54	154,874	77,167	77,707
4	80,358	41,310	39,048	55 ~ 59	584,440	290,931	293,509
5 ~ 9	390,154	199,761	190,393	55	108,512	54,486	54,026
5	79,769	40,980	38,789	56	99,141	49,351	49,790
6	78,068	39,867	38,201	57	122,044	60,355	61,689
7	80,201	41,033	39,168	58	129,811	64,445	65,366
8	76,238	38,926	37,312	59	124,932	62,294	62,638
9	75,878	38,955	36,923	60 ~ 64	537,297	269,332	267,965
10 ~ 14	388,581	199,197	189,384	60	124,797	62,065	62,732
10	76,452	39,063	37,389	61	114,331	57,056	57,275
11	75,568	38,808	36,760	62	99,114	49,877	49,237
12	76,220	39,122	37,098	63	95,021	48,194	46,827
13	80,174	41,100	39,074	64	104,034	52,140	51,894
14	80,167	41,104	39,063	65 ~ 69	441,254	217,765	223,489
15 ~ 19	448,578	231,457	217,121	65	96,382	48,262	48,120
15	80,812	41,564	39,248	66	97,662	48,699	48,963
16	84,627	43,391	41,236	67	83,564	40,888	42,676
17	88,233	45,101	43,132	68	83,732	41,156	42,576
18	92,568	47,557	45,011	69	79,914	38,760	41,154
19	102,338	53,844	48,494	70 ~ 74	328,001	155,103	172,898
20 ~ 24	622,185	332,015	290,170	70	74,354	35,344	39,010
20	116,520	61,846	54,674	71	69,502	33,549	35,953
21	122,675	65,539	57,136	72	64,412	30,417	33,995
22	124,915	67,147	57,768	73	62,442	29,130	33,312
23	128,537	68,381	60,156	74	57,291	26,663	30,628
24	129,538	69,102	60,436	75 ~ 79	224,457	96,052	128,405
25 ~ 29	742,384	392,090	350,294	75	53,853	24,908	28,945
25	135,294	72,165	63,129	76	51,709	22,817	28,892
26	141,021	74,913	66,108	77	43,314	18,537	24,777
27	150,047	79,201	70,846	78	40,140	16,224	23,916
28	158,471	83,224	75,247	79	35,441	13,566	21,875
29	157,551	82,587	74,964	80 ~ 84	134,998	48,853	86,145
30 ~ 34	773,670	408,548	365,122	80	33,321	12,241	21,080
30	157,674	82,011	75,663	81	30,905	11,264	19,641
31	157,611	83,029	74,582	82	26,040	9,330	16,710
32	152,080	80,435	71,645	83	22,997	8,274	14,723
33	150,987	80,478	70,509	84	21,735	7,744	13,991
34	155,318	82,595	72,723	85 ~ 89	77,930	25,939	51,991
35 ~ 39	625,825	333,518	292,307	85	19,669	6,956	12,713
35	111,292	59,364	51,928	86	17,682	5,983	11,699
36	143,404	76,485	66,919	87	15,993	5,411	10,582
37	130,584	69,708	60,876	88	13,391	4,260	9,131
38	123,882	65,968	57,914	89	11,195	3,329	7,866
39	116,663	61,993	54,670	90 ~ 94	29,912	8,350	21,562
40 ~ 44	532,160	278,849	253,311	90	8,908	2,711	6,197
40	111,905	59,047	52,858	91	7,415	2,058	5,357
41	110,111	57,830	52,281	92	5,926	1,575	4,351
42	106,506	56,225	50,281	93	4,267	1168	3,099
43	105,475	54,901	50,574	94	3,396	838	2,558
44	98,163	50,846	47,317	95 ~ 99	6,021	1,349	4,672
45 ~ 49	537,784	274,831	262,953	95	1,919	507	1,412
45	100,914	52,380	48,534	96	1,685	368	1,317
46	104,981	53,882	51,099	97	1,102	217	885
47	104,314	53,541	50,773	98	769	150	619
48	108,806	54,910	53,896	99	546	107	439
49	118,769	60,118	58,651	100歳以上	795	147	648
				年齢不詳	14,745	10,049	4,696

33 15歳以上年齢（5歳階級）別人口 - 配偶関係別 -

単位 人

平成12年国勢調査結果

年 齢	総 数	男 性		女 性	
		男 性	女 性	未 婚	有 配 偶
総 数	7,290,998	3,691,903	3,599,095	1,325,115	2,146,130
15～19歳	478,756	247,733	231,023	246,656	1015
20～24	629,994	336,385	293,609	320,223	15,527
25～29	761,816	401,927	359,889	298,207	100,576
30～34	722,950	384,549	338,401	179,079	198,698
35～39	615,846	328,057	287,789	92,821	217,580
40～44	519,489	271,443	248,046	54,640	201,235
45～49	569,515	290,102	279,413	47,917	222,956
50～54	699,981	350,727	349,254	41,506	281,839
55～59	612,979	305,658	307,321	21,689	256,967
60～64	510,144	257,138	253,006	11,441	221,354
65～69	418,172	205,331	212,841	6,084	177,781
70～74	311,498	147,436	164,062	2,947	125,542
75～79	206,232	85,184	121,048	1168	69,682
80～84	128,027	47,088	80,939	437	35,621
85歳以上	105,599	33,145	72,454	300	19,757

年 齢	男 性		女 性			
	死 別	離 別	未 婚	有 配 偶	死 別	離 別
総 数	76,786	92,565	924,584	2,149,529	355,220	140,092
15～19歳	9	36	229,064	1,842	4	87
20～24	58	533	264,960	27,150	57	1,332
25～29	110	2,929	199,397	153,495	239	6,492
30～34	217	6,406	89,374	236,902	537	11,194
35～39	453	8,409	39,553	231,105	1,193	13,106
40～44	801	8,790	21,986	208,983	2,254	12,884
45～49	1,805	11,098	17,901	237,587	5,212	16,415
50～54	4,056	15,672	18,108	293,492	12,277	22,417
55～59	6,253	14,398	12,298	252,475	21,539	18,193
60～64	8,377	11,033	9,035	195,474	32,454	13,207
65～69	10,832	7,060	8,641	146,667	45,463	9,355
70～74	12,386	3,719	6,952	92,686	54,976	6,931
75～79	10,761	1,478	4,084	47,541	62,174	4,620
80～84	9,071	657	1,894	18,251	56,106	2,351
85歳以上	11,597	347	1,337	5,879	60,735	1,508

(注) 総数には配偶関係「不詳」を含む。

34 年齢3区分別人口の推移

単位 人

国勢調査結果、神奈川県年齢別人口統計調査結果

調査時点	人			
	総数	0～14歳	15～64歳	65歳以上
大正 9 年	1,323,390	463,999	802,505	56,886
大正 14 年	1,416,792	506,536	853,669	56,587
昭和 5 年 10月 1 日	1,619,606	581,428	977,460	60,718
10 年 同	1,840,005	658,408	1,115,825	65,772
15 年 同	2,183,019	749,959	1,358,407	74,630
20 年 11月 1 日	1,865,667	633,543	1,155,464	76,660
25 年 10月 1 日	2,487,665	851,783	1,539,478	96,291
30 年 同	2,919,497	927,520	1,870,173	121,767
35 年 同	3,443,176	940,719	2,351,581	150,876
40 年 同	4,430,743	1,035,303	3,201,686	193,754
45 年 同	5,472,247	1,301,772	3,914,556	255,919
50 年 同	6,397,748	1,632,021	4,424,772	337,305
55 年 同	6,924,348	1,703,063	4,772,542	443,048
60 年 同	7,431,974	1,595,127	5,277,568	555,885
平成 2 年 同	7,980,391	1,375,769	5,874,445	704,596
7 年 同	8,245,900	1,231,943	6,098,448	908,467
8 年 1月 1 日	8,252,665	1,227,976	6,099,672	917,975
9 年 同	8,295,504	1,215,470	6,106,788	966,204
10 年 同	8,340,837	1,205,308	6,111,478	1,017,009
11 年 同	8,398,336	1,198,051	6,124,566	1,068,677
12 年 同	8,446,174	1,191,311	6,130,079	1,117,742
13 年 同	8,503,498	1,184,493	6,119,673	1,184,587
14 年 同	8,575,372	1,187,725	6,129,534	1,243,368

(注) 1 昭和15年、25年、30年及び昭和50年～平成14年は総数に年齢不詳を含む。

2 は神奈川県年齢別人口統計調査結果

35 就業・通学者数

単位：人

国勢調査結果

1 県内に常住する15歳以上就業者数

区 分	総 数	自市区町村で従業	他市区町村で従業	県 内	他 県
昭和 60 年	3,543,595	1,588,454	1,955,141	1,192,659	762,482
平成 2 年	4,033,686	1,691,047	2,342,639	1,402,611	940,028
7 年	4,273,200	1,750,000	2,523,200	1,533,093	990,107
12 年	4,245,271	1,749,157	2,496,114	1,515,857	980,257

2 県内で従業する15歳以上就業者数

区 分	総 数	自市区町村に常住	他市区町村に常住	県 内	他 県
昭和 60 年	2,972,697	1,588,454	1,384,243	1,192,659	191,584
平成 2 年	3,315,368	1,691,047	1,624,321	1,402,611	221,710
7 年	3,524,474	1,750,000	1,774,474	1,533,093	241,381
12 年	3,503,357	1,749,157	1,754,200	1,515,857	238,343

3 県内に常住する15歳以上通学者数

区 分	総 数	自市区町村で通学	他市区町村で通学	県 内	他 県
昭和 60 年	614,805	245,034	369,771	224,850	144,921
平成 2 年	706,030	247,288	458,742	279,228	179,514
7 年	633,073	208,417	424,656	248,461	176,195
12 年	552,339	199,802	352,537	208,519	144,018

4 県内で通学する15歳以上通学者数

区 分	総 数	自市区町村に常住	他市区町村に常住	県 内	他 県
昭和 60 年	523,595	245,034	278,561	224,850	53,711
平成 2 年	586,528	247,288	339,240	279,228	60,012
7 年	517,822	208,417	309,405	248,461	60,944
12 年	459,901	199,802	260,099	208,519	51,580

(注) 「就業者」調査期間中収入を伴う仕事を少しでもした者。無給で家業の手伝いをした家族、30日以上にならない休業中の者、30日以上休んでいても勤め先からその間の賃金・給料をもらうことになっている者。

36 出生・死亡・死産・婚姻・離婚件数

地域保健課調

市町村別	出生		死亡		死産		婚姻		離婚	
	実数	率 〔人口 千対〕	実数	率 〔人口 千対〕	実数	率 〔人口 千対〕	実数	率 〔人口 千対〕	実数	率 〔人口 千対〕
平成	件									
11年	81,792	10.0	51,440	6.1	2,240	26.7	58,149	6.9	17,723	2.1
12年	82,906	9.8	50,539	6.0	2,206	25.9	61,351	7.2	18,828	2.2
13年	81,839	9.6	51,893	6.1	2,255	26.8	61,763	7.2	19,851	2.3
市郡	件									
計	78,889	9.6	49,058	6.0	2,173	26.8	59,728	7.3	19,025	2.3
計	2,950	7.7	2,835	7.4	82	27.0	2,035	5.3	826	2.2
横川	33,123	9.6	20,521	5.9	879	25.9	25,282	7.3	7,826	2.3
川崎	13,721	10.8	7,091	5.6	346	24.6	11,265	8.9	3,208	2.5
横須賀	3,702	8.6	3,382	7.9	122	31.9	2,751	6.4	1,019	2.4
平塚	2,270	8.9	1,639	6.4	60	25.8	1,690	6.6	625	2.4
鎌倉	1,122	6.7	1,476	8.8	34	29.4	978	5.8	257	1.5
藤沢	3,728	9.7	2,223	5.8	93	24.3	2,594	6.8	813	2.1
小田原	1,851	9.3	1,595	8.0	60	31.4	1,304	6.5	465	2.3
茅ヶ崎	1,981	8.9	1,410	6.3	61	29.9	1,471	6.6	429	1.9
逗子	465	8.0	515	8.9	10	21.1	340	5.9	117	2.0
相模原	6,189	10.1	2,982	4.9	179	28.1	4,286	7.0	1,564	2.6
三浦	365	7.0	462	8.9	13	34.4	228	4.4	103	2.0
秦野	1,417	8.4	942	5.6	40	27.5	901	5.4	296	1.8
厚木	2,196	10.0	1,119	5.1	69	30.5	1,477	6.7	553	2.5
大和	2,140	10.0	1,212	5.6	59	26.8	1,824	8.5	629	2.9
伊勢原	1,036	10.4	525	5.2	34	31.8	645	6.4	207	2.1
海老名	1,180	9.9	555	4.7	32	26.4	915	7.7	249	2.1
座間	1,240	9.8	644	5.1	51	39.5	937	7.4	337	2.7
南足柄	403	9.1	337	7.6	8	19.5	275	6.2	108	2.4
綾瀬	760	9.4	428	5.3	23	29.4	565	7.0	220	2.7
三浦郡葉山町	195	6.3	260	8.4	6	29.9	139	4.5	56	1.8
高座郡寒川町	436	9.4	207	4.5	7	15.8	279	6.0	112	2.4
中	件									
大磯町	198	6.1	275	8.5	4	19.8	170	5.3	60	1.9
二宮町	248	8.0	235	7.6	7	27.5	168	5.4	52	1.7
足柄上	件									
中井町	74	7.3	81	8.0	2	26.3	37	3.6	8	0.8
大井町	204	12.1	112	6.7	2	9.7	145	8.6	33	2.0
松田町	119	9.2	97	7.5	-	0.0	60	4.7	19	1.5
山北町	76	5.7	131	9.8	4	50.0	35	2.6	24	1.8
開成町	122	8.9	74	5.4	5	39.4	96	7.0	26	1.9
足柄下	件									
箱根町	100	6.4	172	11.1	4	38.5	77	5.0	28	1.8
真鶴町	54	6.0	90	10.0	3	52.6	37	4.1	22	2.4
湯河原町	204	7.4	305	11.1	7	33.2	156	5.7	93	3.4
愛甲	件									
愛川町	388	9.0	269	6.3	11	27.6	267	6.2	124	2.9
清川村	18	5.2	20	5.7	2	100.0	16	4.6	6	1.7
津久井	件									
城山町	197	8.5	126	5.4	10	48.3	137	5.9	61	2.6
津久井町	199	6.6	213	7.1	6	29.3	131	4.4	76	2.5
相模湖町	65	6.1	70	6.5	1	15.2	45	4.2	11	1.0
藤野町	53	4.7	98	8.7	1	18.5	40	3.6	15	1.3

(注) 1 実数は、「平成13年人口動態統計年報結果表」(厚生労働省)による。
 2 率算出に用いた人口は、「平成13年神奈川県人口統計調査」(平成13年10月1日現在・統計課)による。
 3 死産率は出産(出生+死産)千対であり、率算出に用いた出産は「平成13年人口動態統計年報結果表」(厚生労働省)による。

5

労働

5 労働

37	概況	61
38	産業別月平均常用労働者数	62
39	就業者数 - 産業別	63
40	就業者数 - 職業別	63
41	就業者数 - 市町村別	64
42	有業者数 - 産業別	66
43	有業者数 - 職業別	66
44	週休制の形態別事業所数の割合	67
45	労働災害発生状況	67
46	産業別1人平均月間現金給与額	68
47	産業別1人平均月間実労働時間数	69
48	職種別平均年齢、勤続年数、実労働時間数、月間給与額等	70
49	職業紹介状況	72
50	一般新規求人状況	75
51	神奈川人材銀行業務取扱状況	76
52	高年齢者職業相談室取扱職業紹介状況	76
53	入職者数と離職者数	77
54	労働争議発生状況	78
55	労働組合組織状況 - 法規別	78
56	労働組合組織状況 - 産業別	80
57	監督実施状況	82

37 概 況

労働市場

平成13年度の県内における雇用失業情勢は、新規求人が(新規学卒を除きパートタイムを含む)前年度比1.2%減に対し、新規求職者数が6.8%増となり、対前年比0.08ポイント減となり新規求人倍率は、0.95倍となった。

一方、有効求人数は、前年度比1.7%増、有効求職者も1.4%増となり有効求人倍率は前年度と同じ0.52倍となった。

パートタイム労働者の有効求人数は、対前年度比6.8%増、有効求職者数も5.7%増であったため、対前年度比は0.04ポイント減となり、この結果、有効求人倍率は、0.86倍となった。

平成14年3月卒新規学卒者の求人・求職状況については、前年度と比較すると、中学校は、求人数が195件(前年度234件)で、前年度比16.7%減、求人倍率は0.14ポイント増の1.21倍で就職希望者は26.1%減となり、就職率97.5%となった。

また、高等学校は、求人数2.1%増となり、求人倍率は、前年度比0.14ポイント上回り1.81倍で、就職率は96.5%となった。

この結果、就職率は、中学校では、2.5ポイント上回り、高等学校では、2.4ポイント下回った。
(神奈川労働局)

労使関係

平成13年6月末現在における労働組合の組織状況は、3,100組合、708,489人で、前年に比べて、組合数は41組合(1.31%)の減少、組合員数は20,514人(2.81%)の減少となった。この結果、推定組織率(雇用者数に占める組織労働者の割合)は22.1%となり、前年を0.8ポイント下回った。

平成13年の労働争議の発生状況は、総件数で36件、総参加人員1,606人、労働損失日数274日であった。これを前年と比べると、総件数は11件減少、総参加人員は25人(1.5%)減少、労働損失日数は53日(16.2%)減少した。

平成13年の春季賃上げの状況については、県内民間労組252組合の平均要求額(加重平均)は、8,136円で前年を112円(1.36%)下回り、これに対する平均妥結額(加重平均)は5,869円と前年を209円(3.70%)上回った。また、賃上げ率は1.98%であり、前年度を0.06ポイント上回った。
(労政福祉課)

給 与

平成13年の常用労働者1人1ヶ月当たりの現金支給総額を、事業所規模5人以上でみると、37万2618円で前年に比べ1.0%減少した。これを、事業所規模30人以上でみると、43万1079円で前年に比べ0.8%増加した。

労働時間

平成13年の常用労働者1人1ヶ月当たりの総実労働時間を、事業所規模5人以上でみると、147.9時間(年間1,775時間)で前年に比べ0.7%増加した。

事業所規模30人以上でも、151.8時間(年間1,822時間)で前年に比べ0.6%増加した。

(統計課)

38 産業別月平均常用労働者数

単位 人

(規模5人以上) 毎月勤労統計調査結果

産 業 別	常 用 労 働 者 数			うちパートタイム労働者数		
	計	男 子	女 子	計	男 子	女 子
平 成 11 年	2,485,300	1,525,905	959,394	597,661	136,596	461,065
平 成 12 年	2,420,853	1,491,396	929,457	616,259	161,254	455,005
平 成 13 年 調 査 産 業 計	2,369,788	1,440,690	929,099	601,716	162,784	438,959
" (サービス業を除く)	1,623,413	1,042,611	580,802	417,072	112,113	304,959
鉱 業	x	x	x	x	x	x
建 設 業	155,450	132,207	23,243	10,447	5,567	4,879
製 造 業	577,480	437,065	140,415	67,795	11,591	56,204
電気・ガス・熱供給・水道業	15,006	13,025	1,983	304	33	271
運 輸 ・ 通 信 業	181,753	142,784	38,969	24,984	9,073	15,911
卸 売 ・ 小 売 業 ・ 飲 食 店	591,703	275,055	316,649	303,154	82,583	220,570
金 融 ・ 保 険 業	75,091	23,701	51,391	4,300	-	4,300
不 動 産 業	26,376	18,348	8,028	6,044	3,260	2,784
サ ー ビ ス 業	746,375	398,077	348,297	184,644	50,671	133,973
< 製 造 業 中 分 類 内 訳 >						
食 料 品 ・ た ば こ 製 造 業	62,351	29,797	32,554	25,523	4,979	20,544
織 維 工 業	1,734	843	890	434	21	414
家 具 ・ 装 備 品 製 造 業	5,974	4,618	1,356	1,344	420	924
パ ル プ ・ 紙 ・ 紙 加 工 品 製 造 業	8,968	4,588	4,381	2,644	535	2,110
出 版 ・ 印 刷 ・ 同 関 連 産 業	14,465	9,586	4,879	2,139	483	1,656
化 学 工 業	33,901	24,953	8,946	2,675	471	2,204
石 油 製 品 ・ 石 炭 製 品 製 造 業	3,406	3,194	213	61	4	57
プ ラ ス チ ッ ク 製 品 製 造 業	17,051	13,315	3,736	1,564	396	1,168
ゴ ム 製 品 製 造 業	7,857	6,466	1,391	854	231	623
窯 業 ・ 土 石 製 品 製 造 業	12,479	10,422	2,058	1,274	371	902
鉄 鋼 業	11,946	10,969	977	93	17	76
非 鉄 金 属 製 造 業	15,064	12,427	2,637	1,223	102	1,121
金 属 製 品 製 造 業	30,553	24,736	5,817	1,483	599	884
一 般 機 械 器 具 製 造 業	63,026	54,442	8,585	1,790	94	1,696
電 気 機 械 器 具 製 造 業	162,077	122,799	39,278	16,163	1,620	14,543
輸 送 用 機 械 器 具 製 造 業	95,996	83,360	12,636	4,895	782	4,113
精 密 機 械 器 具 製 造 業	11,023	8,168	2,854	797	17	780
製 造 業 一 括 分	19,607	12,381	7,225	2,839	450	2,389
< サ ー ビ ス 業 中 分 類 内 訳 >						
駐 車 場 ・ 自 動 車 整 備 業 等	24,627	20,268	4,359	1,864	388	1,476
旅 館 ・ そ の 他 の 宿 泊 所	20,988	8,857	12,132	6,862	1,480	5,382
娛 楽 業 (映 画 業 を 除 く)	41,075	25,200	15,875	20,741	12,454	8,287
医 療 業	119,542	27,317	92,224	32,268	6,403	25,865
教 育	129,728	67,018	62,711	23,965	7,051	16,914
サ ー ビ ス 業 一 括 分	410,415	249,418	160,997	98,944	22,895	76,049

(注) 四捨五入の関係により、計が一致しない場合がある。

39 就 業 者 数 - 産 業 別 -

平成12年国勢調査結果

産 業 別	計		男 性		女 性	
	実 数	割合	実 数	割合	実 数	割合
	人	%	人	%	人	%
総 数	4,245,271	100.0	2,663,489	100.0	1,581,782	100.0
農 業	41,128	1.0	24,448	0.9	16,680	1.1
林 業	334	0.0	275	0.0	59	0.0
漁 業	2,409	0.1	1,918	0.1	491	0.0
鉱 業	1,229	0.0	1,008	0.0	221	0.0
建 設	384,396	9.1	328,216	12.3	56,180	3.6
製 造 業	792,103	18.7	594,290	22.3	197,813	12.5
電気・ガス・熱供給・水道業	21,985	0.5	18,808	0.7	3,177	0.2
運 輸 ・ 通 信 業	299,540	7.1	240,920	9.0	58,620	3.7
卸 売 ・ 小 売 業、 飲 食 店	970,024	22.8	493,354	18.5	476,670	30.1
金 融 ・ 保 険 業	136,397	3.2	68,598	2.6	67,799	4.3
不 動 産 業	78,411	1.8	49,731	1.9	28,680	1.8
サ ー ビ ス 業	1,323,394	31.2	709,320	26.6	614,074	38.8
公務(他に分類されないもの)	124,464	2.9	92,841	3.5	31,623	2.0

(注) 1 「就業者」表35(注)参照。 2 総数には「分類不能の産業」を含む。

40 就 業 者 数 - 職 業 別 -

平成7年国勢調査結果

職 業 別	計		男 性		女 性	
	実 数	割合	実 数	割合	実 数	割合
	人	%	人	%	人	%
総 数	4,273,200	100.0	2,741,701	100.0	1,531,499	100.0
専門的・技術的職業従事者	678,163	15.9	453,552	16.5	224,611	14.7
管理的職業従事者	201,917	4.7	185,268	6.8	16,649	1.1
事務従事者	942,417	22.1	392,523	14.3	549,894	35.9
販売従事者	665,094	15.6	430,661	15.7	234,433	15.3
サービス職業従事者	335,954	7.9	135,016	4.9	200,938	13.1
保安職業従事者	69,638	1.6	65,969	2.4	3,669	0.2
農 林 漁 業 作 業 者	51,821	1.2	32,729	1.2	19,092	1.2
運 輸 ・ 通 信 従 事 者	148,621	3.5	139,830	5.1	8,791	0.6
技能工・採掘・製造・建設作業者及び労務作業者	1,137,634	26.6	881,178	32.1	256,456	16.7
分類不能の職業	41,941	1.0	24,975	0.9	16,966	1.1

(注) 「就業者」表35(注)参照。

41 就 業 者 数 市町村別 -

単位 人

平成12年国勢調査結果

市町村別	総 数						農 業	林 業	漁 業
	計	雇 用 者	役 員	雇 入 の あ る 業 主	雇 入 の な い 業 主	家 族 従 業 者			
県 計	4,245,271	3,530,665	247,917	120,957	216,611	120,820	41,128	334	2,409
横 浜 市	1,699,750	1,417,299	106,791	48,691	81,558	42,263	8,581	18	468
川 崎 市	649,403	541,999	39,538	17,457	32,810	16,485	2,940	8	16
横 須 賀 市	205,865	174,550	8,334	6,384	9,918	6,359	1,622	2	732
平 塚 市	125,906	103,668	5,913	4,070	6,975	5,031	2,581	21	38
鎌 倉 市	78,465	60,295	7,080	2,996	5,404	2,579	477	2	91
藤 沢 市	185,530	153,259	11,716	5,117	9,731	5,332	2,378	26	58
小 田 原 市	102,331	81,749	6,420	3,126	6,595	4,291	3,153	40	64
茅 ヶ 崎 市	106,440	88,627	5,720	3,197	5,665	3,032	1,175	2	40
逗 子 市	26,103	20,530	2,168	1,001	1,663	705	87	-	47
相 模 原 市	304,534	257,501	15,297	8,072	15,091	7,775	1,734	14	6
三 浦 市	26,408	18,948	1,125	1,210	2,263	2,793	2,521	-	684
秦 野 市	81,494	69,175	3,227	2,014	4,013	2,816	1,943	24	4
厚 木 市	111,131	93,658	5,946	2,802	5,360	3,199	1,888	6	4
大 和 市	107,908	90,718	6,834	2,472	5,163	2,468	555	16	5
伊 勢 原 市	50,888	42,393	2,241	1,397	2,708	2,060	1,744	2	1
海 老 名 市	60,055	51,630	2,815	1,359	2,581	1,584	924	2	3
座 間 市	63,705	54,455	2,643	1,673	3,226	1,554	405	3	5
南 足 柄 市	22,499	18,523	885	684	1,341	1035	802	7	2
綾 瀬 市	41,713	35,390	2,355	930	1,905	1,027	523	2	2
葉 山 町	14,217	10,671	1,343	617	1,049	515	109	2	32
寒 川 町	24,354	20,351	928	668	1,354	971	620	2	2
磯 町	15,437	12,071	973	537	1,092	737	519	1	23
二 宮 町	14,870	12,276	852	431	811	464	231	-	16
中 井 町	5,728	4,491	269	109	456	398	581	3	-
大 井 町	8,921	7,215	401	229	624	435	460	6	1
松 田 町	6,682	5,408	302	209	468	290	234	10	-
山 北 町	6,949	5,470	400	138	533	387	462	30	1
開 成 町	6,950	5,751	298	152	479	261	282	4	-
箱 根 町	9,968	7,996	725	309	528	407	90	2	1
真 鶴 町	4,589	3,428	257	224	377	294	65	-	33
湯 河 原 町	14,127	10,289	975	610	1,320	913	513	6	22
愛 川 町	22,745	18,836	1,147	691	1,127	780	280	8	1
清 川 村	1,815	1,485	104	53	107	64	65	21	-
城 山 町	11,843	9,843	580	377	600	395	185	1	3
津 久 井 町	15,459	12,397	796	545	996	646	204	22	4
相 模 湖 町	5,090	4,032	253	191	369	231	79	7	-
藤 野 町	5,399	4,288	266	215	351	244	116	14	-

(注) 1 「就業者」表35(注)参照。 2 計には従業上の地位「不詳」及び「分類不能の産業」を含む。

41 就 業 者 数 市町村別 - (つづき)

平成12年国勢調査結果

鉱業	建設業	製造業	電気・ ガス・ 熱供給・ 水道業	運輸・ 通信業	卸売・ 小売業・ 飲食店	金融・ 保険業	不動産業	サービス業	公務
1,229	384,396	792,103	21,985	299,540	970,024	136,397	78,411	1,323,394	124,464
295	158,951	267,682	8,683	130,244	407,377	62,588	34,740	544,295	42,459
142	62,358	115,273	3,242	43,235	147,738	24,364	13,623	214,037	11,148
24	19,709	31,158	1,558	14,197	45,169	5,501	2,960	62,807	19,377
28	10,896	32,777	625	8,383	27,909	3,385	1,525	33,267	3,307
30	5,156	12,486	279	4,467	18,940	2,880	1,993	28,498	2,185
40	14,869	40,015	958	10,655	40,772	5,618	3,707	56,694	5,118
49	8,090	23,493	675	6,616	24,847	2,611	1,228	28,547	2,525
15	8,499	23,440	624	6,030	24,944	3,300	1,902	31,904	3,449
17	1,803	3,690	110	1,586	6,192	1,039	692	9,667	942
55	28,283	66,570	1,127	19,591	66,667	8,099	5,218	91,523	9,042
-	2,354	3,161	221	1,842	6,427	510	345	7,125	1,043
56	5,083	24,337	667	5,256	14,756	1,644	942	22,994	2,527
107	9,226	24,226	432	9,736	25,871	2,174	1,730	31,837	2,888
14	10,641	21,513	393	6,969	25,262	3,003	2,142	31,614	3,070
13	3,625	11,247	241	3,738	10,865	965	640	16,081	1,381
17	4,975	14,441	301	4,418	12,700	1,583	932	17,036	2,216
13	5,860	13,105	218	4,640	13,373	1,780	1098	19,991	2,198
18	2,177	7,118	142	1,323	3,756	476	142	5,707	677
2	4,130	11,949	157	3,429	7,826	782	482	9,966	1,989
2	1,170	1,655	77	862	3,451	471	347	5,265	639
14	2,260	7,744	160	1,853	4,463	353	263	5,708	691
17	935	3,028	105	820	3,529	475	265	5,020	604
6	960	3,130	127	847	3,333	441	246	4,787	658
30	415	1,478	48	416	944	88	58	1,411	238
5	845	1,862	50	661	1,756	471	66	2,421	303
3	538	1,500	109	495	1,284	145	83	1,970	305
27	606	1,788	62	574	1,133	131	56	1,786	260
2	537	2,113	49	455	1,263	126	54	1,748	293
-	723	338	31	240	1,916	77	125	6,223	173
93	449	717	29	239	1,102	122	65	1,509	158
27	1,486	1,405	93	706	3,306	277	231	5,697	351
26	2,481	8,192	65	2,395	3,675	229	163	4,708	470
6	241	348	11	91	307	25	2	591	107
13	1,194	2,602	126	789	2,470	293	121	3,406	503
21	1,786	4,127	110	1,144	2,888	206	131	4,184	589
-	481	1,032	36	330	976	87	56	1,672	306
2	604	1,363	44	268	837	78	38	1,698	275

42 有業者数 - 産業別 -

単位 千人

(各年10月1日現在)就業構造基本調査結果

産 業 別	総 数							
	総 数	自 営 業 主	家 族 従 業 者	雇 用 者				
				総 数	正 規 の 従 業 員	パ ー ト	ア イ ル バ ト	
平成49年	4,354	334	143	3,875	2,721	441	232	
	4,494	349	143	4,000	2,760	473	296	
農 業	45	20	18	6	2	1	1	
漁 業	2	1	1	1	0	-	-	
林 業	1	-	-	1	1	-	-	
建 設	440	54	20	367	255	12	17	
製 造	978	27	7	943	748	87	28	
卸売・小売業、飲食店	1,022	83	58	881	445	195	145	
金融・保険・不動産業	248	18	4	225	175	15	3	
運輸・通信業	323	14	2	308	249	20	17	
電気・ガス・熱供給・水道業	26	-	-	26	25	0	0	
サービス業	1,236	132	33	1,071	720	133	74	
公務 類 不 能 の 産 業	113	-	-	113	102	2	3	
	60	1	0	57	36	7	7	

- (注) 1 「有業者」ふだんの状態として、収入を目的とした仕事を続けており、調査期日(10月1日)以降も続けていくことになっている者及び仕事は持っているが現在は休んでいる15歳以上の者。
2 総数には不詳を含む。

43 有業者数 - 職業別 -

単位 千人

(各年10月1日現在)就業構造基本調査結果

就 業 状 態	総 数				男				女			
	総 数	自 営 業 主	家 族 従 業 者	雇 用 者	総 数	自 営 業 主	家 族 従 業 者	雇 用 者	総 数	自 営 業 主	家 族 従 業 者	雇 用 者
昭和62年	3,788	351	167	3,270	2,469	243	27	2,198	1,319	107	139	1,072
平成49年	4,354	334	143	3,875	2,773	224	21	2,527	1,581	110	122	1,348
	4,494	349	143	4,000	2,828	238	29	2,560	1,666	111	114	1,440
専門的・技術的職業従事者	747	79	4	664	494	46	0	448	253	33	3	216
管理的職業従事者	168	2	-	166	154	2	-	152	14	0	-	14
事務従事者	1,059	5	36	1,018	459	1	3	455	600	3	34	563
販売従事者	677	71	25	580	440	43	4	393	237	28	21	187
農林漁業作業者	45	21	18	7	27	19	3	6	18	2	15	1
運輸・通信従事者	147	10	0	137	139	10	0	129	9	-	-	9
技能工・探掘・製造・建設 作業者及び労務作業者	1,151	112	28	1,011	873	91	11	771	279	21	17	241
保安職業従事者	64	-	-	64	62	-	-	62	2	-	-	2
サービス職業従事者	378	48	31	298	145	26	8	112	232	22	24	186
分類不能の職業	58	1	0	55	36	1	-	35	22	0	0	21

(注) 表42(注)参照。

44 週休制の形態別事業所数の割合

単位 %

(平成13年7月末日現在)労政福祉課調

区 分	計	週 休 1 日制	週休1日 ・半休制	週 休 2 日 制					その他		
				計	完全	月3回	隔週	月2回		月1回	
産 業 別	建設業	100.0	3.5	0.7	95.8	46.8	18.9	14.1	9.0	6.9	-
	製造業	100.0	0.7	0.2	98.8	70.3	19.0	3.7	3.7	2.0	0.3
	運輸、通信業	100.0	2.1	2.1	94.4	48.5	15.7	12.9	6.6	10.8	1.4
	卸・小売業、飲食店	100.0	8.6	0.4	91.0	53.5	10.9	14.6	8.2	3.9	-
	金融、保険業	100.0	2.5	-	97.5	97.5	-	-	-	-	-
	サービス業	100.0	3.6	1.2	94.5	68.1	9.8	5.6	5.8	5.2	0.8
規 模 別	大 企 業	100.0	5.1	0.7	94.1	73.7	12.4	4.8	2.3	1.0	0.1
	中 小 企 業	100.0	6.1	0.8	92.5	49.8	10.4	14.5	10.4	7.4	0.6

- (注) 1 1事業所で2つ以上の週休制がある場合には最も多くの労働者が適用されている形態による。
 2 「週休1日・半休制」は週6労働日のうち1日が半日の週休制をいう。
 3 「その他」は何らかの週休3日制、3勤4休などをいう。

45 労働災害発生状況

単位 人

神奈川県労働局安全課調

産 業 別	平 成 11 年	12 年	13 年
計	7,055 (65)	7,166 (86)	7,058 (74)
製 造 業	1,727 (12)	1,710 (14)	1,595 (12)
建 設 業	1,519 (29)	1,523 (37)	1,485 (28)
運 輸 業			
交通運輸事業	268 (1)	208 (-)	243 (3)
陸上貨物運送業	807 (8)	927 (10)	853 (6)
港湾荷役業	80 (4)	63 (2)	80 (5)
その他の事業	2,654 (11)	2,735 (23)	2,802 (20)

(注) 休業4日以上之死傷者数、()は内数の死亡者数。

46 産業別 1人平均月間現金給与額

単位 円

(規模 5人以上)毎月勤労統計調査結果

産 業 別	現金給与総額			きまって支給する給与			特別に支払われた給与		
	計	男子	女子	計	男子	女子	計	男子	女子
平成 11 年	374,801	472,711	219,220	297,174	371,059	179,770	77,627	101,852	39,540
平成 12 年	376,157	474,920	217,803	300,119	374,906	180,056	76,038	100,014	37,547
平成 13 年 調査産業計	372,618	468,970	223,286	296,371	369,521	183,000	76,247	99,449	40,286
〃 (サービス業を除く)	362,047	458,694	188,695	291,134	364,755	159,083	70,913	93,939	29,612
鉱 業	X	X	X	X	X	X	X	X	X
建 設 業	418,747	447,649	255,019	368,786	394,186	224,894	49,961	53,463	30,125
製 造 業	452,634	525,155	227,124	346,752	399,281	183,409	105,882	125,874	43,715
電気・ガス・熱供給・水道業	609,495	648,006	356,350	454,434	482,866	267,543	155,061	165,140	88,807
運 輸 ・ 通 信 業	419,227	466,874	244,274	336,013	376,003	189,176	83,214	90,871	55,098
卸売・小売業、飲食店	227,592	325,555	142,553	195,174	272,675	127,897	32,418	52,880	14,656
金 融 ・ 保 険 業	414,840	699,667	283,935	309,344	497,398	222,916	105,496	202,269	61,019
不 動 産 業	375,545	442,252	223,667	314,634	368,752	191,419	60,911	73,500	32,248
サ ー ビ ス 業	395,614	495,883	281,010	307,764	382,003	222,911	87,850	113,880	58,099
< 製造業中分類内訳 >									
食料品・たばこ製造業	283,619	414,465	163,695	232,065	328,309	143,856	51,554	86,256	19,839
織 維 工 業	280,942	383,290	183,870	236,452	314,679	162,257	44,490	68,611	21,613
家具・装備品製造業	314,355	364,045	145,178	269,463	311,459	126,484	44,892	52,586	18,694
パルプ・紙・紙加工品製造業	293,239	386,411	195,464	243,411	322,768	160,133	49,828	63,643	35,331
出版・印刷・同関連産業	370,789	448,943	217,281	306,884	366,861	189,079	63,905	82,082	28,202
化 学 工 業	554,137	636,700	324,097	395,260	452,870	234,745	158,877	183,830	89,352
石油製品・石炭製品製造業	682,684	709,180	288,645	496,812	516,030	211,004	185,872	193,150	77,641
プラスチック製品製造業	398,661	445,953	230,144	323,630	361,248	189,584	75,031	84,705	40,560
ゴ ム 製 品 製 造 業	422,647	469,081	206,598	328,435	363,801	163,883	94,212	105,280	42,715
窯業・土石製品製造業	482,470	533,627	225,915	366,396	404,503	175,150	116,074	129,097	50,765
鉄 鋼 業	513,987	533,744	291,829	367,175	380,267	219,962	146,812	153,477	71,867
非鉄金属製造業	459,307	513,880	204,072	347,796	386,912	164,687	111,511	126,918	39,385
金属製品製造業	437,718	483,670	242,775	352,632	389,680	195,465	85,086	93,990	47,310
一般機械器具製造業	510,971	548,132	275,712	389,224	416,942	213,745	121,747	131,190	61,697
電気機械器具製造業	507,034	586,903	257,831	376,131	431,837	202,321	130,903	155,066	55,510
輸送用機械器具製造業	455,137	490,908	219,638	356,566	383,349	180,242	98,571	107,559	39,396
精密機械器具製造業	489,724	564,083	277,386	373,784	427,663	219,930	115,940	136,420	57,436
製 造 業 一 括 分	314,727	384,940	194,895	260,791	315,444	167,515	53,936	69,496	27,380
< サービス業中分類内訳 >									
駐車場・自動車整備等	434,152	471,036	262,290	344,798	373,978	208,831	89,354	97,058	53,459
旅館・その他の宿泊所	240,940	314,686	187,301	204,725	261,126	163,702	36,215	53,560	23,599
娯楽業(映画業を除く)	224,532	252,985	179,552	200,958	224,121	164,342	23,574	28,864	15,210
医 療 業	393,657	591,795	335,064	314,624	481,056	265,407	79,033	110,739	69,657
教 育	519,731	602,497	431,336	386,211	449,629	318,480	133,520	152,868	112,856
サ ー ビ ス 業 一 括 分	379,687	489,712	209,159	294,720	373,883	172,025	85,967	115,829	37,134

47 産業別 1 人平均月間実労働時間数

単位 時間

(規模 5 人以上)毎月勤労統計調査結果

産 業 別	総 実 労 働 時 間			所 定 内 労 働 時 間			所 定 外 労 働 時 間		
	計	男子	女子	計	男子	女子	計	男子	女子
平成 11 年	146.2	161.5	121.7	136.0	147.5	117.6	10.2	14.0	4.1
平成 12 年	146.8	161.7	122.9	136.6	147.6	118.8	10.2	14.1	4.1
平成 13 年調査産業計	147.9	163.0	124.6	137.7	148.9	120.4	10.2	14.1	4.2
〃 (サービス業を除く)	150.6	165.7	123.7	139.4	150.5	119.6	11.2	15.2	4.1
鉱 業	X	X	X	X	X	X	X	X	X
建設業	173.7	177.3	152.9	159.7	161.6	149.0	14.0	15.7	3.9
製造業	160.9	168.6	137.0	146.2	151.2	130.5	14.7	17.4	6.5
電気・ガス・熱供給・水道業	150.9	152.7	138.6	141.0	142.3	132.5	9.9	10.4	6.1
運輸・通信業	165.7	177.0	124.2	143.1	150.3	116.8	22.6	26.7	7.4
卸売・小売業、飲食店	131.1	151.9	113.0	126.4	145.0	110.3	4.7	6.9	2.7
金融・保険業	143.3	155.8	137.6	137.8	146.0	134.1	5.5	9.8	3.5
不動産業	147.7	157.0	126.6	142.7	151.3	123.3	5.0	5.7	3.3
サービス業	142.0	155.7	126.4	134.0	144.6	121.8	8.0	11.1	4.6
< 製造業中分類内訳 >									
食品・たばこ製造業	149.7	173.4	128.1	137.6	154.8	121.9	12.1	18.6	6.2
繊維工業	161.6	176.2	147.7	148.6	157.7	140.0	13.0	18.5	7.7
家具・装備品製造業	160.8	172.8	119.3	149.5	159.2	116.1	11.3	13.6	3.2
パルプ・紙・紙加工品製造業	152.2	164.4	139.5	142.7	151.6	133.3	9.5	12.8	6.2
出版・印刷・同関連産業	159.4	167.8	143.2	147.9	153.5	137.0	11.5	14.3	6.2
化学工業	155.0	160.1	140.9	144.2	147.6	135.0	10.8	12.5	5.9
石油製品・石炭製品製造業	159.2	160.6	137.4	146.1	147.0	132.5	13.1	13.6	4.9
プラスチック製品製造業	163.8	169.3	144.1	151.4	155.0	138.6	12.4	14.3	5.5
ゴム製品製造業	159.4	164.8	134.2	148.7	152.8	129.8	10.7	12.0	4.4
窯業・土石製品製造業	164.0	168.5	141.5	150.6	154.3	132.0	13.4	14.2	9.5
鉄鋼業	163.5	164.3	155.3	149.1	148.9	151.5	14.4	15.4	3.8
非鉄金属製造業	161.9	168.6	131.0	147.0	151.7	125.0	14.9	16.9	6.0
金属製品製造業	172.1	175.5	157.1	154.3	155.4	149.4	17.8	20.1	7.7
一般機械器具製造業	165.1	169.0	139.9	148.9	151.4	132.9	16.2	17.6	7.0
電気機械器具製造業	158.1	165.2	136.1	142.5	147.0	128.5	15.6	18.2	7.6
輸送用機械器具製造業	169.1	173.6	139.5	151.2	153.7	134.7	17.9	19.9	4.8
精密機械器具製造業	157.8	164.4	138.8	145.6	149.8	133.4	12.2	14.6	5.4
製造業一括分	159.5	168.4	144.0	149.9	156.6	138.3	9.6	11.8	5.7
< サービス業中分類内訳 >									
駐車場・自動車整備業等	166.6	172.6	138.6	150.2	153.9	132.9	16.4	18.7	5.7
旅館・その他の宿泊所	160.1	175.0	149.4	155.2	167.9	146.1	4.9	7.1	3.3
娯楽業(映画業を除く)	144.7	150.3	136.0	140.0	144.3	133.3	4.7	6.0	2.7
医療業	132.1	138.6	130.3	125.0	129.2	123.8	7.1	9.4	6.5
教育	140.7	146.2	134.7	138.2	143.3	132.7	2.5	2.9	2.0
サービス業一括分	142.6	158.6	117.9	132.6	145.1	113.2	10.0	13.5	4.7

48 職種別平均年齢、勤続年数、実労働時間数、月間給与額等

(平成13年)賃金構造基本統計調査結果(県統計課扱い)

職 種 別	年 齢	勤 続 年 数	所定内 実労働 時間数	超 過 実労働 時間数	きまって支給する		年間賞与 その他特 別給与額	労 働 者 数
					現 金 給 与 額	所定内 給 与 額		
	歳	年	時	時	千円	千円	千円	十人
ワープロ・オペレーター(女)	32.9	7.0	153	10	236.6	220.5	622.1	122
システムエンジニア(男)	34.0	8.7	158	22	385.0	337.4	1,281.1	1,802
プログラマー(男)	27.7	4.8	159	27	289.2	241.3	651.2	1,024
プログラマー(女)	26.6	4.1	161	20	263.3	230.7	599.5	278
電子計算機オペレーター(男)	33.4	10.6	149	16	332.8	311.7	1,103.0	108
電子計算機オペレーター(女)	35.1	11.0	146	37	276.8	215.2	848.1	139
キーパンチャー(女)	29.3	4.5	144	17	219.9	196.7	383.0	29
自家用乗用自動車運転者(男)	60.4	9.1	168	16	278.9	246.7	557.1	62
自家用貨物自動車運転者(男)	37.6	9.7	183	23	343.8	309.2	661.1	528
ボイラー工(男)	41.1	20.7	151	18	397.2	333.6	1,329.3	51
守 衛(男)	56.3	12.3	176	6	342.7	311.2	919.9	59
パン・洋生菓子製造工(男)	35.0	11.5	172	32	325.5	262.1	839.5	212
パン・洋生菓子製造工(女)	24.1	4.6	170	28	213.3	180.5	438.7	74
パミシオン縫製工(女)	48.0	12.4	170	5	192.6	187.5	334.6	38
製材工(男)	44.9	26.1	159	16	388.9	337.6	943.3	3
家具工(男)	37.4	10.0	169	15	307.3	283.4	452.1	31
製紙工(男)	41.7	15.5	158	4	367.4	332.1	1,022.7	17
紙器工(男)	38.6	10.5	175	30	320.8	258.2	729.2	70
オフセット印刷工(男)	37.9	11.0	163	35	359.1	280.8	708.0	134
一般化学工(男)	33.9	10.7	162	11	338.1	292.0	1,155.8	225
鑄物工(男)	42.3	19.5	159	17	315.5	263.0	800.2	15
延伸張工(男)	43.4	15.8	158	30	377.0	286.1	1,127.0	62
溶属ブレス工(男)	44.4	18.4	176	18	343.9	302.2	795.6	479
金溶接工(男)	43.4	14.3	167	30	370.4	291.6	726.9	463
板金工(男)	39.4	12.5	175	19	346.4	305.8	657.9	323
金属塗装工(男)	42.8	17.3	171	25	365.8	307.4	785.5	361
クレーン運転工(男)	45.9	18.1	164	48	480.8	326.1	902.9	78
玉掛け作業員(男)	41.9	15.1	163	49	402.7	284.6	979.2	131
旋盤工(男)	44.0	18.4	168	15	348.9	300.8	836.2	168
フライス盤工(男)	42.3	15.0	168	20	345.7	301.9	853.3	164
鉄工(男)	46.6	12.4	181	22	340.7	297.4	838.4	273
仕上工(男)	43.5	14.9	165	20	367.5	318.3	795.3	158
機械組立工(男)	41.2	13.5	163	19	336.4	293.3	1,111.2	804
機械検査工(男)	37.1	16.3	153	30	354.9	292.6	984.4	278
機械製図工(男)	33.0	6.1	161	29	346.5	292.1	604.4	378
通信機器組立工(女)	51.3	23.3	170	0	277.8	250.3	913.5	5
半導体チップ製造工(男)	28.1	6.6	168	5	304.8	290.6	1,002.1	14
半導体チップ製造工(女)
重電機器組立工(男)	44.6	19.1	170	30	343.6	276.1	644.4	106
自動車組立工(男)	39.3	19.1	159	19	347.1	283.4	973.0	769

48 職種別平均年齢、勤続年数、実労働時間数、月間給与額等（つづき）

（平成13年）賃金構造基本統計調査結果（県統計課扱い）

職 種 別	年 齢	勤 続 年 数	所定内 実労働 時間数	超 過 実労働 時間数	きまって支給する		年間賞与 その他特 別給与額	労 働 者 数
					現 金 給 与 額	所定内 給 与 額		
	歳	年	時	時	千円	千円	千円	十人
合成樹脂製品成形工(男)	38.7	12.3	173	26	335.8	282.7	646.6	121
スーパー店チェッカー(女)	24.5	5.9	164	10	242.8	227.7	667.6	348
百貨店店員(男)	36.2	13.7	170	9	321.5	303.9	1,004.5	346
百貨店店員(女)	32.8	11.0	165	5	249.5	240.3	855.9	377
販売店員(百貨店店員を除く)(男)	34.1	9.2	168	13	324.3	303.1	679.8	1,814
販売店員(百貨店店員を除く)(女)	31.0	5.8	164	12	242.3	224.8	561.6	652
自動車外交販売員(男)	35.4	11.9	158	8	361.2	344.2	1,027.4	483
保険外交員(男)	45.7	11.4	143	0	367.9	367.9	1,085.9	110
保険外交員(女)	47.0	8.4	147	0	254.8	254.6	564.2	1,027
調理士(男)	36.0	7.2	175	10	355.9	335.4	637.2	660
調理士(女)	50.1	9.1	153	8	241.3	221.0	566.9	165
給仕従事者(男)	33.6	5.1	177	20	324.2	287.4	595.3	283
給仕従事者(女)	49.5	9.2	177	7	277.5	268.8	458.7	514
営業用バス運転者(男)	45.7	15.6	159	56	468.7	328.5	1,437.8	350
タクシー一運転者(男)	51.1	9.4	167	24	287.8	255.8	364.0	2,062
営業用大型貨物自動車運転者(男)	41.8	11.9	174	41	387.7	310.3	570.3	1,993
者(男)	37.8	8.0	178	37	360.5	289.8	371.8	1,828
洗たく工(女)	49.6	7.8	169	11	179.7	167.3	189.3	61
自動車整備工(男)	32.4	9.2	163	16	292.5	262.5	740.5	702
機械修理工(男)	33.9	10.3	167	15	347.5	309.2	774.6	495
警備員(男)	54.1	4.9	180	10	229.1	207.4	155.5	656
接客員(男)	33.8	4.3	178	9	306.7	295.5	556.7	357
接客員(女)	40.4	8.6	165	4	295.8	272.1	383.8	240
ビル清掃員(男)	43.6	7.0	168	10	265.9	250.9	388.8	274
ビル清掃員(女)	56.7	11.4	171	5	193.1	186.6	351.3	131
自然科学系研究者(男)	37.0	11.9	163	10	438.4	416.9	2,046.7	229
一級建築士(男)	40.1	16.1	155	71	554.2	449.3	911.6	44
医師(男)	41.3	5.7	162	15	944.7	832.1	1,384.2	271
栄養士(女)	29.7	5.9	164	12	269.5	247.6	797.9	146
薬剤師(女)	33.9	7.8	159	13	323.5	293.0	879.3	166
看護師(女)	35.0	6.3	155	9	363.1	313.7	1,044.7	1,539
看護師(女)	42.4	6.4	153	11	318.8	275.6	810.6	602
看護補助者(女)	48.4	6.7	142	14	242.5	213.6	617.2	638
歯科衛生士(女)	24.8	3.6	151	7	230.3	217.3	627.5	8
歯科技工士(女)	34.4	10.0	171	10	308.1	297.1	107.9	101
保育士(保母・保夫)(女)	29.8	5.1	162	8	240.9	227.7	780.2	641
幼稚園教諭(女)	28.7	5.8	180	0	212.8	212.5	591.9	762
高等学校教員(男)	45.1	20.4	154	0	546.8	546.8	3,240.0	171
大学教授(男)	56.2	13.5	158	0	701.3	699.8	3,470.7	137
各種学校・専修学校教員(男)	36.0	10.4	170	1	319.0	317.2	841.3	78

49 職 業 紹 介 状 況

1 一般(新規学卒及びパートタイムを除く)

神奈川労働局職業安定課調

区 分	求職申込件数		求 人 数		紹介件数	就職件数	充足数	有効 求人 倍率	就職率	充足率
	新規求職 申込件数	月間有効 求職者数	新 規 求人数	月間有効 求人数						
	件	人	人	人	件	件	件	倍	%	%
平成 11年度	283,940	124,014	174,878	37,812	261,530	45,363	42,171	0.30	3.0	9.3
12年度	261,418	116,910	226,755	50,657	239,561	46,969	43,702	0.43	3.3	7.2
13年度	277,510	117,328	222,402	51,553	263,782	47,093	43,534	0.44	3.3	7.0
横 浜	45,533	20,610	55,296	13,047	56,048	7,641	10,149	0.63	3.1	6.5
横 鶴	7,752	3,079	7,540	1,685	7,991	1,647	1,710	0.55	4.5	8.5
川 戸	23,587	10,223	14,978	3,430	21,022	3,485	3,140	0.34	2.8	7.6
川 崎	12,498	5,049	16,928	3,997	13,343	2,819	2,690	0.79	4.7	5.6
横 須	15,070	6,214	9,879	2,307	16,812	3,220	1,888	0.37	4.3	6.8
平 塚	15,218	6,275	8,896	2,062	14,087	2,593	1,971	0.33	3.4	8.0
小 田	8,377	3,220	8,025	1,791	7,829	1,737	2,119	0.56	4.5	9.9
藤 原	21,526	9,178	14,145	3,339	23,455	3,665	2,796	0.36	3.3	7.0
相 模	22,026	9,264	15,239	3,466	20,784	3,671	3,157	0.37	3.3	7.6
厚 木	17,668	7,174	14,767	3,449	16,752	2,904	2,982	0.48	3.4	7.2
松 田	7,929	3,600	5,983	1,373	5,608	1,263	1,032	0.38	2.9	6.3
横 浜	10,076	4,423	4,261	914	8,899	1,568	1,341	0.21	3.0	12.2
川 崎	24,299	10,915	14,409	3,376	19,570	3,072	2,324	0.31	2.3	5.7
港 北	23,412	11,001	23,124	5,321	17,503	3,040	4,254	0.48	2.3	6.7
大 和	14,318	5,161	8,932	1,997	16,474	2,851	1,981	0.39	4.6	8.3
鶴屋町出張所	8,221	1,943	-	-	17,605	1,917	-	-	8.2	-
人材銀行	-	-	-	-	-	-	-	-	-	-

(注) 月間有効求職(人)数の職業安定所別の数字は年度計で、累計は月平均。

2 中高年齢者(1に含まれる)

区 分	新規求職申込件数		月間有効求職者数		紹 介 件 数		就 職 件 数		就 職 率	
	全 数	う ち 55歳以上	全 数	う ち 55歳以上	全 数	う ち 55歳以上	全 数	う ち 55歳以上	全 数	う ち 55歳以上
	件	件	人	人	件	件	件	件	%	%
平成 11年度	107,435	62,362	58,726	38,223	85,799	37,266	15,664	7,226	2.2	1.6
12年度	97,385	56,833	54,675	35,438	81,392	36,028	16,142	7,778	2.5	1.8
13年度	98,480	54,866	50,515	30,897	94,318	40,496	15,421	7,369	2.5	2.0
横 浜	16,596	8,996	8,983	5,332	20,567	8,885	2,762	1,384	2.6	2.2
横 鶴	2,879	1,317	1,328	715	3,296	1,369	665	298	4.2	3.5
川 戸	8,918	5,480	4,569	2,991	6,785	3,142	1,100	555	2.0	1.5
川 崎	4,923	2,365	2,333	1,284	5,460	2,329	1,128	523	4.0	3.4
横 須	5,067	2,856	2,710	1,705	4,326	1,703	853	386	2.6	1.9
平 塚	5,658	3,443	3,001	1,994	4,128	1,772	801	384	2.2	1.6
小 田	3,428	1,890	1,545	948	2,745	1,104	632	266	3.4	2.3
藤 原	7,160	4,121	3,827	2,411	6,703	2,892	1,050	518	2.3	1.8
相 模	8,367	5,085	4,189	2,691	6,755	3,066	1,184	624	2.4	1.9
厚 木	5,861	3,166	3,072	1,861	4,599	1,751	837	381	2.3	1.7
松 田	2,662	1,446	1,639	1,058	1,500	632	358	179	1.8	1.4
横 浜	4,009	2,414	2,118	1,380	3,553	1,847	543	251	2.1	1.5
川 崎	7,848	4,164	3,991	2,215	7,048	2,878	1,055	477	2.2	1.8
港 北	8,002	4,594	4,497	2,761	6,527	2,976	1,099	536	2.0	1.6
大 和	4,858	2,710	2,164	1,356	5,004	2,141	884	441	3.4	2.7
鶴屋町出張所	2,244	819	549	196	5,322	2,009	470	166	7.1	7.1
人材銀行	-	-	-	-	-	-	-	-	-	-

(注) 中高年齢者は45歳以上。

49 職 業 紹 介 状 況 (つづき)

3 新規中学校卒業生

神奈川県労働局職業安定課

区 分	卒業見 込者数	求職の状況		求人状況		就 職 の 状 況				就職率	充足率	
		A 求職者 数	求職率	求人数	求 人 倍 率	充足数 (1+2)	Aのうち 県内就職 者 (1)	Aのうち 県外への 就職者	県外から の就職者 (2)			
	人	人	%	人	倍	人	人	人	人	%	%	
平成	11年度	83,747	200	0.2	261	1.31	183	167	30	16	98.5	70.1
	12年度	78,333	218	0.3	234	1.07	190	184	34	6	100.0	81.2
	13年度	77,841	161	0.2	195	1.21	147	134	23	13	97.5	75.4
横 須 賀	浜見塚崎賀	12,711	21	0.2	26	1.24	19	19	2	-	100.0	73.1
	1,889	1	0.1	1	1.00	2	1	-	1	100.0	200.0	
	7,775	12	0.2	19	1.58	12	12	-	-	100.0	63.2	
	2,247	6	0.3	2	0.33	5	5	1	-	100.0	250.0	
	4,142	17	0.4	20	1.18	16	16	1	-	100.0	80.0	
平 小 藤 相 厚	塚原沢原木	4,089	8	0.2	8	1.00	10	8	-	2	100.0	125.0
	2,408	5	0.2	8	1.60	6	5	-	1	100.0	75.0	
	6,459	10	0.2	8	0.80	8	8	2	-	100.0	100.0	
	6,328	29	0.5	32	1.10	18	16	13	2	100.0	56.3	
	4,878	18	0.4	14	0.78	18	18	-	-	100.0	128.6	
松 横 川 港 大	田南北北和	2,754	6	0.2	2	0.33	6	6	-	-	100.0	300.0
	3,445	4	0.1	6	1.50	4	4	-	-	100.0	66.7	
	7,578	7	0.1	13	1.86	9	3	4	6	100.0	69.2	
	8,469	9	0.1	29	3.22	7	6	-	1	66.7	24.1	
	2,669	8	0.3	7	0.88	7	7	-	-	87.5	100.0	

4 新規高等学校卒業生

区 分	卒業見 込者数	求職の状況		求人状況		就 職 の 状 況				就職率	充足率	
		A 求職者 数	求職率	求人数	求 人 倍 率	充足数 (1+2)	Aのうち 県内就職 者 (1)	Aのうち 県外への 就職者	県外から の就職者 (2)			
	人	人	%	人	倍	人	人	人	人	%	%	
平成	11年度	76,365	5,643	7.3	8,667	1.54	5,573	3,972	1,609	1,601	98.9	64.3
	12年度	75,699	5,887	7.8	9,836	1.67	6,119	4,135	1,687	1,984	98.9	82.2
	13年度	72,376	5,562	7.7	10,047	1.81	5,572	3,681	1,689	1,891	96.5	55.5
横 須 賀	浜見塚崎賀	12,410	997	8.0	3,252	3.26	1,215	580	352	635	93.5	37.4
	2,236	272	12.2	386	1.42	252	153	119	99	100.0	65.3	
	6,906	265	3.8	564	2.13	282	168	81	114	94.0	50.0	
	1,477	300	20.3	606	2.02	282	123	169	159	97.3	46.5	
	4,422	647	14.6	273	0.42	475	465	142	10	93.8	174.0	
平 小 藤 相 厚	塚原沢原木	4,609	468	10.2	666	1.42	594	399	69	195	100.0	89.2
	2,886	321	11.1	431	1.34	347	276	45	71	100.0	80.5	
	6,828	303	4.4	534	1.76	345	223	71	122	97.0	64.6	
	5,962	501	8.4	618	1.23	449	327	174	122	100.0	72.7	
	3,815	295	7.7	559	1.89	267	189	97	78	96.9	47.8	
松 横 川 港 大	田南北北和	2,516	281	11.2	247	0.88	275	255	26	20	100.0	111.3
	3,181	207	6.5	258	1.25	144	124	73	20	95.2	55.8	
	5,863	360	6.1	526	1.46	284	203	157	81	100.0	54.0	
	7,391	222	3.0	871	3.92	264	137	81	127	98.2	30.3	
	1,874	123	6.6	256	2.08	97	59	33	38	74.8	37.9	

49 職 業 紹 介 状 況 (つづき)

5 日 雇

神奈川労働局職業安定課調

区 分	前月繰越有効求職者数 (月 平 均)	新規求職 申込件数	就 労 延 数	不 就 労 延 数
	全 数		全 数	全 数
	人	件	人	人
平成 11 年度	2,186	1,190	7,616	140,530
12 年度	2,089	1,191	5,290	133,659
13 年度	1,897	995	3,884	127,188

6 パートタイム

年 度 別	新規求職 申込件数	月間有効求職者数		新 規 求 人 数	月間有効 求 人 数	就 職 件 数		就 職 率	
		人	うち女子			人	人	件	うち女子
平成 11 年度	72,434	28,545	23,165	88,823	18,092	21,112	15,021	6.2	5.4
12 年度	65,613	26,512	21,318	108,625	23,791	19,998	13,840	6.3	5.4
13 年度	71,837	28,037	22,291	108,907	24,145	20,325	14,139	6.0	4.2

(注) 印は月平均。

7 障害者

年 度 別	新 規 求 職 申 込 件 数	就 職 件 数
	件	件
平成 11 年度	4,062	1,054
12 年度	4,336	1,183
13 年度	5,204	1,275

50 一般新規求人状況

単位 人

神奈川労働局職業安定課調

産業別従業者規模別	平成 11 年 度	12 年 度	13 年 度
合 計	174,878	226,755	222,402
農 林 漁 業	186	235	319
鉱 業	15	24	23
建 設 業	37,702	46,348	49,042
製 造 業	23,896	35,626	26,008
食 料 品 製 造 業	1,778	2,110	1,991
織 維 工 業	55	112	74
衣服・その他の繊維製品製造業	374	493	474
木 材 ・ 木 製 品 製 造 業	184	201	174
家 具 ・ 装 備 品 製 造 業	324	263	298
パルプ・紙・紙加工品製造業	437	560	531
出版・印刷・同関連産業	1,202	1,356	1,205
化 学 工 業	643	781	675
石油・石炭製品製造業	25	64	40
プラスチック製品製造業	1,037	1,154	909
ゴ ム 製 品 製 造 業	103	204	97
窯業・土石製品製造業	553	700	422
鉄 鋼 業	372	335	288
非 鉄 金 属 製 造 業	242	634	295
金 属 製 品 製 造 業	2,685	4,139	2,690
一 般 機 械 器 具 製 造 業	4,012	6,191	4,876
電 気 機 械 器 具 製 造 業	5,540	9,064	5,777
輸 送 用 機 械 器 具 製 造 業	3,184	5,605	4,029
精 密 機 械 器 具 製 造 業	737	1,126	669
そ の 他 の 製 造 業	409	534	494
卸 売 業 ・ 小 売 業 ・ 飲 食 店	24,283	29,288	29,498
金 融 ・ 保 険 ・ 不 動 産 業	6,995	7,201	8,021
運 輸 ・ 通 信 業	14,504	19,501	19,905
電 気 ・ ガ ス ・ 熱 供 給 ・ 水 道 業	135	146	159
サ ー ビ ス 業	66,553	87,468	88,531
公 務 、 そ の 他	609	918	896
29 人 以 下	104,182	129,090	130,474
30 ~ 99 人	48,274	63,916	56,995
100 ~ 299 人	18,046	26,176	26,914
300 ~ 499 人	1,996	3,161	3,589
500 ~ 999 人	1,374	2,345	2,736
1,000 人 以 上	1,006	2,067	1,694

51 神奈川県人材銀行業務取扱状況

神奈川県労働局職業安定課調

区 分	平成 12年度	13年度	職業				対前年 度 比
			管理的 職業	技術的 職業	専門的 職業	その他 の職業	
新規求職申込件数(件)	3,718	4,626	2,354	2,057	215	-	24.4
うち 44歳以下	442	635	212	373	50	-	43.7
うち 45～54歳	1,550	1,987	1,104	815	68	-	28.2
うち 55～64歳	1,578	1,876	989	804	83	-	18.9
うち 65歳以上	148	128	49	65	14	-	13.5
月間有効求職者数(人)	20,687	22,778	12,125	9,544	1,109	-	3215.6
紹介件数(件)	6,285	6,327	2,469	3,691	167	-	0.7
就職件数(件)	369	339	147	184	8	-	8.1
うち 44歳以下	58	57	17	39	1	-	1.7
うち 45～54歳	173	154	82	70	2	-	11.0
うち 55～64歳	128	120	47	70	3	-	6.3
うち 65歳以上	10	8	1	5	2	-	20.0
新規求人数(人)	4,294	4,062	681	3,241	140	-	5.4
月間有効求人数(人)	21,036	22,977	3,225	19,051	701	-	9.2

52 高齢者職業相談室取扱職業紹介状況

神奈川県労働局職業安定課調

区 分	平成 12年度	13年度	職業							対前年 度 比
			横須賀	平塚	小田原	藤沢	相模原	松田	大和	
新規求職申込件数(件)	3,274	3,689	229	835	262	724	458	510	671	12.7
うち 54歳以下	643	765	168	463	19	62	32	-	21	19.0
うち 55～64歳	2,069	2,322	51	318	206	509	324	464	450	12.2
うち 65歳以上	562	602	10	54	37	153	102	46	200	7.1
月間有効求職者数(人)	13,598	13,403	1,115	2,983	1,424	2,470	1,881	1,612	1,918	1.4
紹介件数(件)	3,386	3,545	209	1,001	212	542	367	561	653	4.7
就職件数(件)	992	957	80	249	21	183	103	201	120	3.5
うち 54歳以下	217	234	62	150	1	17	2	-	2	7.8
うち 55～64歳	657	600	16	84	18	128	82	189	83	8.7
うち 65歳以上	118	123	2	15	2	38	19	12	35	4.2
新規求人数(人)	357	315	169	37	-	-	-	109	-	11.8
月間有効求人数(人)	1,441	712	430	83	-	-	-	199	-	50.6
連絡を受けた 求人数(有効)(人)	88,487	116,596	4,124	26,182	4,229	13,659	46,076	4,294	18,032	31.8
求人相談(件)	810	779	383	137	-	198	-	61	-	3.8
求職相談(件)	18,192	18,267	2,814	3,824	1,318	3,601	2,855	1,131	2,724	0.4
職場適応相談(件)	101	-	-	-	-	-	-	-	-	100.0

(職業別職業紹介状況)

(平成13年度)

区 分	計	事務、販売の職業	技能工等の職業	サービスの職業	その他の職業
新規求職申込件数(件)	3,689	747	1,645	413	884
新規求人数(人)	315	54	156	50	55
就職件数(件)	957	131	467	125	234

53 入職者数と離職者数

1 入 職 者 単位 千人

雇用動向調査結果(神奈川労働局職業安定課扱い)

区 分	合 計	19 歳 以 下	20~24	25~29	30~34	35~44	45~54	55~64	65 歳 以 上	
平成10年	計	244.2	26.4	90.0	31.6	23.4	26.4	26.3	18.9	1.2
	男	132.9	15.8	41.1	18.8	12.2	15.6	13.1	15.2	1.0
	女	111.2	10.6	48.9	12.8	11.2	10.7	13.1	3.7	0.2
11年	計	262.6	31.2	93.3	31.2	15.8	29.0	21.8	33.2	6.9
	男	133.7	13.5	53.3	17.2	7.2	13.7	6.7	19.0	3.3
	女	128.9	17.7	40.0	14.1	8.7	15.5	15.1	14.3	3.7
13年	計	183.6	19.5	43.0	30.1	20.3	26.9	20.0	21.5	2.2
	男	94.5	12.4	24.6	10.1	10.4	7.7	9.2	18.0	2.0
	女	89.1	7.2	18.4	20.0	9.9	19.2	10.8	3.4	0.1
未就業者	計	65.3	14.9	22.2	7.6	4.0	7.0	3.2	4.8	1.7
	男	32.8	10.6	12.3	3.0	1.0	0.5	0.7	3.0	1.7
	女	32.5	4.3	9.9	4.6	3.0	6.4	2.5	1.7	-
学 卒 者	計	25.9	8.2	16.1	1.4	0.0	0.0	0.0	0.0	0.0
	男	17.7	6.5	10.0	1.1	0.1	0.0	0.0	0.0	0.0
	女	8.2	1.8	6.1	0.3	0.0	0.0	0.0	0.0	0.0
一 般	計	39.5	6.7	6.1	6.2	4.0	7.0	3.2	4.8	1.7
	男	15.1	4.1	2.3	1.9	0.9	0.5	0.7	3.0	1.7
	女	24.4	2.5	3.8	4.3	3.0	6.4	2.5	1.7	-
既就業者 (転 職 入職者)	計	118.2	4.6	20.8	22.5	16.3	19.9	16.8	16.7	0.5
	男	61.7	1.8	12.3	7.1	9.4	7.3	8.5	15.0	0.4
	女	56.5	2.9	8.5	15.5	6.9	12.8	8.3	1.7	0.1

2 離 職 者

区 分	合 計	19 歳 以 下	20~24	25~29	30~34	35~44	45~54	55~64	65 歳 以 上	
平成10年	計	257.9	13.0	57.1	44.7	36.2	28.9	30.5	37.8	9.7
	男	140.2	6.1	25.9	26.2	19.0	16.8	15.3	25.0	5.9
	女	117.7	6.9	31.2	18.5	17.2	12.1	15.3	12.9	3.8
11年	計	274.5	23.7	40.5	44.7	26.1	33.4	31.8	65.1	9.2
	男	147.6	8.5	22.6	21.0	13.9	15.0	12.4	46.1	8.0
	女	126.9	15.1	17.8	23.7	12.2	18.4	19.5	19.0	1.2
13年	計	22.9	8.6	32.9	44.0	27.0	29.9	30.2	49.8	6.8
	男	125.1	3.0	19.0	16.8	13.2	14.9	15.0	37.3	5.9
	女	104.1	5.6	13.9	27.2	13.8	15.0	15.2	12.5	0.9
一 般	計	179.0	3.5	25.3	39.2	21.5	21.3	18.5	43.9	5.6
	男	113.9	1.1	15.8	15.6	12.7	14.8	13.1	35.5	5.2
	女	65.1	2.4	9.5	23.6	8.8	6.5	5.4	8.4	0.4
パ ー ト	計	50.3	5.1	7.5	4.7	5.5	5.6	11.7	5.9	1.3
	男	11.2	1.9	3.2	1.2	0.5	0.1	1.9	1.8	0.7
	女	39.1	3.2	4.3	3.5	5.0	5.5	9.8	4.1	0.6

(注) 雇用動向調査は抽出調査のため、本表は実数と一致しない。

54 労働争議発生状況

労政福祉課調

年 別	総 数		争 議 行				
			計			同盟罷業	
	件 数	総参加 人 員	件 数	総参加 人 員	行為参加 人 員	件 数	行為参加 人 員
平成 11 年	53	8,076	37	7,739	6,668	12	4,979
12 年	47	1,631	26	1,168	818	12	245
13 年	36	1,606	16	1,392	625	4	77

(注) 1 本表の各形態別の件数、参加人員の合計は小計又は総計と一致しない。一つの争議で2種以上の形態を伴ったとき、各形態ごとに計上し、総数又は小計欄においては一つの争議は一件として計上しており、各形態のうち最大参加人員を集計しているため。

55 労働組合組織状況 - 法規別 -

労政福祉課調

区 分	総 数		労 組 法	
	組 合 数	組 合 員 数	組 合 数	組 合 員 数
平 成				
11 年	3,193	757,999	2,872	626,003
12 年	3,141	729,003	2,819	597,166
13 年	3,100	708,489	2,778	579,337
横 浜 市	1,344	296,200	1,195	234,504
川 崎 市	470	130,265	442	108,150
横 須 賀 市	125	38,550	105	32,071
平 塚 市	130	29,908	115	24,542
鎌 倉 市	68	10,986	60	9,422
藤 沢 市	125	34,394	115	28,619
小 田 原 市	99	18,040	90	13,115
茅 ヶ 崎 市	40	7,890	36	6,260
逗 子 市	16	1,723	13	1,524
相 模 原 市	147	37,327	134	28,702
三 浦 市	12	1,396	9	850
秦 野 市	48	9,359	42	8,075
厚 木 市	93	27,995	88	26,685
大 和 市	61	8,891	55	6,381
伊 勢 原 市	37	6,447	33	5,735
海 老 名 市	37	7,631	33	7,001
座 間 市	40	7,502	34	6,872
南 足 柄 市	7	5,016	6	4,681
綾 瀬 市	29	5,327	25	4,472
三 浦 郡	2	190	-	-
寒 川 町	30	7,093	27	6,728
中 郡	15	420	12	367
足 柄 上 郡	39	7,131	34	6,641
足 柄 下 郡	36	1,469	33	1,425
愛 甲 郡	31	5,766	29	5,485
津 久 井 郡	19	1,573	13	1,030

54 労働争議発生状況(つづき)

労政福祉課調

為を伴う争議								争議行為を伴わない争議	
作業所閉鎖		半日未満の罷業		時間外労働拒否		その他		件数	総参加人員
件数	行為参加人員	件数	行為参加人員	件数	行為参加人員	件数	行為参加人員		
人	人	人	人	人	人	人	人	人	人
-	-	29	1,777	-	-	-	-	16	337
-	-	20	660	-	-	1	6	21	463
-	-	11	508	-	-	2	42	20	214

2 「争議行為を伴わない争議」とは、地労委等の第三者が関与した争議。

55 労働組合組織状況 - 法規別 - (つづき)

労政福祉課調

国 労 法		地 公 労 法		国 公 法		地 公 法	
組合数	組合員数	組合数	組合員数	組合数	組合員数	組合数	組合員数
人	人	人	人	人	人	人	人
75	11,123	32	12,510	80	8,656	134	99,707
75	11,034	33	12,156	78	8,466	136	100,181
79	11,686	33	11,685	74	7,722	136	98,059
29	5,368	21	7,492	37	5,597	62	43,239
9	1,410	4	2,784	8	354	7	17,567
7	574	1	180	7	410	5	5,315
4	319	-	-	3	144	8	4,903
3	344	-	-	2	69	3	1,151
4	380	-	-	2	151	4	5,244
3	1,335	1	1,050	1	92	4	2,448
2	197	-	-	-	-	2	1,433
1	41	-	-	-	-	2	158
4	466	-	-	4	381	5	7,778
-	-	-	-	1	2	2	544
2	235	-	-	1	208	3	841
1	230	-	-	1	73	3	1,007
1	93	-	-	3	132	2	2,285
-	-	1	37	-	-	3	675
1	16	1	41	1	72	1	501
2	346	1	20	-	-	3	264
-	-	-	-	-	-	1	335
2	225	-	-	-	-	2	630
1	33	-	-	-	-	1	157
1	13	-	-	-	-	2	352
1	20	-	-	1	15	1	18
1	41	-	-	-	-	4	449
-	-	2	14	-	-	1	30
-	-	-	-	1	15	1	266
-	-	1	67	1	7	4	469

56 労働組合組織状況 - 産業別 -

労政福祉課調

区 分	総 数		農・林・漁業		鉱 業		建 設 業		製 造 業		電 気 ・ ガ ス ・ 熱供給 ・ 水道業	
	組 合 数	組 員 合 数	組 合 数	組 員 合 数	組 合 数	組 員 合 数	組 合 数	組 員 合 数	組 合 数	組 員 合 数	組 合 数	組 員 合 数
平成 11 年	3,193	757,999	4	583	3	89	143	63,321	931	303,179	63	14,141
12 年	3,141	729,003	4	583	3	91	142	62,500	895	285,072	62	13,417
13 年	3,100	708,489	4	581	3	84	139	62,263	863	273,985	63	13,227
横 浜 市	1,344	296,200	1	512	-	-	80	27,483	260	71,202	25	8,111
川 崎 市	470	130,265	-	-	-	-	16	11,028	154	60,186	13	2,265
横 須 賀 市	125	38,550	-	-	-	-	6	5,074	30	15,693	4	572
平 塚 市	130	29,908	2	19	-	-	4	2,249	52	15,341	4	620
鎌 倉 市	68	10,986	-	-	-	-	-	-	13	5,539	1	199
藤 沢 市	125	34,394	-	-	-	-	3	2,291	44	20,408	2	193
小 田 原 市	99	18,040	-	-	-	-	2	1,440	28	8,268	3	264
茅 ヶ 崎 市	40	7,890	-	-	-	-	-	-	18	5,237	1	24
逗 子 市	16	1,723	-	-	-	-	1	407	-	-	-	-
相 模 原 市	147	37,327	-	-	-	-	9	6,540	47	16,301	3	355
三 浦 市	12	1,396	1	50	-	-	1	249	-	-	-	-
秦 野 市	48	9,359	-	-	-	-	1	11	23	7,272	2	123
厚 木 市	93	27,995	-	-	1	8	3	1,622	33	11,366	2	191
大 和 市	61	8,891	-	-	-	-	3	1,374	28	3,785	2	155
伊 勢 原 市	37	6,447	-	-	-	-	-	-	17	1,691	-	-
海 老 名 市	37	7,631	-	-	1	43	1	155	17	6,091	-	-
座 間 市	40	7,502	-	-	-	-	1	938	12	3,285	-	-
南 足 柄 市	7	5,016	-	-	-	-	-	-	5	4,588	-	-
綾 瀬 市	29	5,327	-	-	-	-	1	210	19	3,402	-	-
三 浦 郡	2	190	-	-	-	-	-	-	-	-	-	-
寒 川 町	30	7,093	-	-	-	-	1	625	19	5,806	-	-
中 郡	15	420	-	-	-	-	1	54	3	142	-	-
足 柄 上 郡	39	7,131	-	-	-	-	-	-	17	4,377	1	155
足 柄 下 郡	36	1,469	-	-	1	33	1	2	1	5	-	-
愛 甲 郡	31	5,766	-	-	-	-	2	104	20	3,764	-	-
津 久 井 郡	19	1,573	-	-	-	-	2	407	3	236	-	-

56 労働組合組織状況 - 産業別 - (つづき)

労政福祉課調

運輸・通信業		卸・小売業・飲食業		金融・保険業		不動産業		サービス業		公務		分類不能	
組合数	組員数	組合数	組員数	組合数	組員数	組合数	組員数	組合数	組員数	組合数	組員数	組合数	組員数
人		人		人		人		人		人		人	
783	81,834	304	56,810	167	32,176	9	274	633	139,248	129	64,769	24	1,575
782	78,857	297	55,334	162	30,515	8	227	629	137,353	129	63,294	28	1,760
777	76,335	303	52,581	161	28,688	8	213	620	135,455	129	62,863	30	2,214
378	42,835	161	41,107	96	18,061	4	173	258	60,243	66	25,882	15	591
131	11,742	28	2,601	20	4,785	4	40	86	24,085	10	12,503	8	1,030
34	2,571	8	1,285	2	227	-	-	33	9,817	6	3,278	2	33
17	1,148	13	1,939	6	1,403	-	-	27	4,464	5	2,725	-	-
28	1,704	5	214	2	67	-	-	16	2,159	3	1,104	-	-
25	2,177	11	1,006	11	1,537	-	-	26	4,038	3	2,744	-	-
34	2,628	9	531	3	382	-	-	18	3,496	2	1,031	-	-
8	448	5	342	-	-	-	-	6	420	1	1,405	1	14
10	734	1	300	-	-	-	-	3	152	1	130	-	-
26	1,342	16	652	3	122	-	-	37	8,194	4	3,685	2	136
3	63	1	26	-	-	-	-	3	82	2	522	1	404
9	345	4	83	-	-	-	-	8	736	1	789	-	-
13	2,430	10	299	6	933	-	-	22	10,164	2	976	1	6
8	358	9	297	3	36	-	-	3	469	5	2,417	-	-
5	3,268	5	233	-	-	-	-	9	669	1	586	-	-
5	131	5	296	-	-	-	-	6	342	2	573	-	-
7	435	5	1,019	-	-	-	-	12	1,619	3	206	-	-
-	-	1	93	-	-	-	-	-	-	1	335	-	-
2	225	2	45	-	-	-	-	4	975	1	470	-	-
1	33	-	-	-	-	-	-	-	-	1	157	-	-
6	160	1	78	-	-	-	-	2	150	1	274	-	-
7	80	1	103	-	-	-	-	3	41	-	-	-	-
3	99	-	-	7	783	-	-	8	1,328	3	389	-	-
11	287	-	-	-	-	-	-	22	1,142	-	-	-	-
3	1,083	1	21	1	349	-	-	2	164	2	281	-	-
3	9	1	11	1	3	-	-	6	506	3	401	-	-

57 監督実施状況

神奈川県労働局監督課調

業 種 別	監督実施 事業場数	違反事業場数	違 反 率 %
平成 11 年	8,441	4,437	52.6
12 年	8,747	4,687	53.6
13 年	7,262	4,036	55.6
食料品製造業	180	127	70.6
繊維工業	14	7	50.0
衣服・その他繊維製品製造業	40	20	50.0
木材・木製品製造業	27	18	66.7
家具・装備品製造業	35	22	62.9
パルプ・紙・紙加工品製造業	40	20	50.0
出版・印刷・製本業	57	44	77.2
化学工業	144	91	63.2
窯業・土石製品製造業	62	26	41.9
鉄鋼業	52	27	51.9
非鉄金属製造業	35	20	57.1
金属製品製造業	475	341	71.8
一般機械器具製造業	213	148	69.5
電気機械器具製造業	209	139	66.5
輸送用機械器具製造業	288	159	55.2
電気・ガス・熱供給・水道業	8	1	12.5
その他の製造業	209	137	65.6
鉱業	6	2	33.3
建設業	3,006	1,310	43.6
鉄道・水運・航空	10	1	10.0
道路旅客運送業	43	31	72.1
道路貨物運送業	190	148	77.9
その他の運輸交通業	4	2	50.0
港湾荷役業	147	49	33.3
商	822	534	65.0
金融・広告業	136	78	57.4
映画・演劇業	2	2	100.0
通信業	6	4	66.7
教育・研究業	88	44	50.0
保健衛生業	139	111	79.9
接客娯楽業	212	142	67.0
清掃・と殺業	137	89	65.0
その他の事業	226	142	62.8

(注) 監督実施事業場数は延数。

7

農林水産業

7 農 林 水 産 業

63	概 況	95
64	農 家 数 - 年別	98
65	農家人口(販売農家) - 年齢別	98
66	就業状態別世帯員数(販売農家)	99
67	農業従事者数(販売農家)	99
68	農業機械の所有台数(販売農家)	99
69	農家経済の分析指標	100
70	農業産出額と生産農業所得	100
71	耕 地 面 積	101
72	農 作 物	102
73	畜 産	105
74	養 蚕	106
75	農地転用許可件数と面積	106
76	農業協同組合数	107
77	森林面積及び蓄積	108
78	造 林 面 積	112
79	伐採面積と伐採立木材積	112
80	林 産 物 生 産 量	113
81	林家・林家以外の林業事業体数	113
82	経 営 体 数 - 海面漁業・養殖業	114
83	経 営 体 数 - 経営体階層別	114
84	漁 業 就 業 者	115
85	使用漁船隻数とトン数	115
86	生 産 量 - 漁業種類別	116
87	海面漁業漁獲量 - 魚種別	117
88	内水面漁業漁獲量 - 水系別	118
89	生 産 量 - 水産加工品別	118

63 概 況

農 業

農家戸数

平成12年の総農家数は3万705戸で、県総世帯に占める割合は約1%である。また、販売農家(注1)戸数は1万9,377戸で総農家数の63.1%を占めている。専・兼業別にみると、専業農家(注2)は全体の19.9%で3,852戸、第1種兼業農家(注3)は全体の14.6%で2,822戸、第2種兼業農家(注3)は全体の65.5%で1万2,703戸となっており、第2種兼業農家の占める割合が高い。

経営耕地面積規模別にみると、1.0ha未満の農家が1万4,567戸で販売農家全体の75.2%を占め、1.0~2.0haが21.5%、2.0ha以上が3.3%となっている。

- (注)1 販売農家 経営耕地面積が30a以上、農産物販売金額が調査期日前1年間で50万円以上の農家。これに満たないのが自給的農家。
- 2 専業農家 世帯員の中に兼業従業者(調査期日前1年間に30日以上雇用兼業に従事した者又は調査期日前1年間に販売額が15万円以上ある自営兼業に従事した者)が1人もいない農家。1人以上いる場合は兼業農家。
- 3 第1種兼業農家 兼業農家のなかで、農業所得とそれ以外の所得のうち、前者が多い農家が第1種、後者が多い農家が第2種兼業農家。

農業就業者数

平成12年の農家人口(販売農家)は9万2,412人で、県総人口844万6,174人の1.1%に当たる。また、前年に比べて8,318人、8.3%減となっている。農業就業人口(注)は4万2,904人で、年齢別では60歳以上の割合が57.9%で、年々その割合は高くなっており農業労働力の高齢化が進んでいる。

(注) 農業就業人口 調査期日前1年間に「農業のみに従事した世帯員」及び「農業と兼業の両方に従事したが、農業従事日数のほうが多い世帯員」のことをいう。

耕地面積

平成12年耕地面積は、2万1,700haで県土の約9%を占めているが、前年より200ha減っており、年々減少の傾向にある。

耕地面積のうち、田は4,550ha(構成比21.0%)、畑は1万7,020ha(同78.4%)である。全国の畑の比率は45.4%であるので、畑の比率が著しく高いのが本県農業の特徴となっている。

農畜産物

平成11年の農作物の延べ作付面積は、2万2,900ha(対前年比97.0%)で微減で推移している。主な作付面積は、野菜1万1,083ha(全体の48.4%)、果樹3,860ha(同16.9%)、稲3,440ha(同15.0%)、飼肥料作物1,510ha(同6.6%)となっている。主な作物の収穫量は、だいこん113,000t、キャベツ89,800t、トマト15,500t、きゅうり14,100t、みかん32,000tである。

平成12年の乳用牛の飼養農家は580戸で、飼養頭数1万7,700頭、生乳の年間生産量9万8,760t(平成11年)となっている。肉用牛の飼養農家は200戸で、飼養頭数7,090頭、豚は130戸で10万300頭、採卵鶏は120戸で160万7,000羽となっている。

平成11年の野菜などの生産量を1人当たり消費量に換算すると、野菜は288万人分、果実は83万人分、牛乳は247万人分、鶏卵は136万人分、豚肉は88万人分に相当し、本県の農業は県民の食生活に大きく寄与している。

農業粗生産額

平成11年の農業粗生産額は833億円(対前年比85.5%)で、構成比は野菜45.5%、畜産26.8%、果樹・花き17.6%となっており、園芸と畜産の占める割合が高い。

農家経済

平成11年度の販売農家1戸当たりの農家所得は1,113万円（対前年比104.8%）で、このうち農業所得は168万1,000円で前年に比べ6.4%減、農外所得は7.0%増となっている。

農業依存度は15.1%（前年16.9%）で、農外所得が高い割合を占めている。

本県の土地生産力は高く、11年度の販売農家の耕地10a当たり農業純生産額は17万5,200円となっている。

（注）各データは関東農政局神奈川統計情報事務所調べによる。（環境農政総務室）

森林・林業

森林の概況

本県の森林面積は、平成12年4月1日現在9万5,415haで、県土面積の40%を占めている。このうち国有林を除いた民有林（県有林、私有林等）の面積は8万4,479haで全森林の89%を占め、そのうちの立木地面積は、スギ・ヒノキを中心とする人工林が3万1,936ha、天然林は4万8,516haとなっており、民有林立木地に対する割合は、人工林40%、天然林60%である。人工林の林齢構成は、35年生以下の若い森林が31%を占め、優良な森林を造成するための枝打ち、間伐などの保育を必要とする時期にあるものが未だ多い状況である。

森林は、水資源のかん養、県土の保全、スポーツ・レクリエーションの場の提供など多くの公益的機能をもつ多面的資源であり、県民生活において、その果たす役割は極めて重要である。

地域特性

本県の森林は、その地域の特性から次の3地域に大別できる。

1 平地林地域（生活保全森林ゾーン）

概ね標高300m未満にある約2万3,000haの森林地域である。県の東部から中部、三浦半島及び西部に至る市街地及び市街地周辺の丘陵性の森林であり、コナラ・クヌギ等広葉樹が多い。林材生産はほとんど行われていないが、都市化の進展にともない生活環境保全林としてかけがえのない森林である。

2 山地林地域（資源活用森林ゾーン）

概ね標高300～800m未満にある約5万2,000haの森林地域である。丹沢山地や箱根外輪山を中心としてスギ、ヒノキの人工林が多く、古くから林業活動が行われてきた地域である。また、宮ヶ瀬湖・相模湖・丹沢湖等のダム上流の森林は水源かん養林として重要な役割を担っている。さらに首都圏の森林レクリエーションの場として多くの人々に利用されている地域である。

3 山岳林地域（生態保存森林ゾーン）

概ね標高800m以上の丹沢の奥地や箱根を中心とした急峻な地形の多い、約2万haの森林地域である。この地域はブナを始めとする天然林が多く、県下で最も原始的な自然が残っている。かながわの原風景とも言うべき貴重な自然であり、野生動物を含めた森林生態系を保全していくことが重要である。（林務課）

森林・林業の現状

林業は、安価な外国産材の輸入や代替材の普及などによる木材価格の低迷や経営コストの上昇により著しく採算性が悪化し、森林所有者は経営意欲を減少させている。さらに、林業従事者の高齢化や後継者不足、不在村所有者の増加などにより、手入れが十分に行われず、荒れた森林が増えつつある。

特に、水源地域の森林は、良質な水や清浄な空気を育む母体として、県民一人ひとりの生活に欠かせない重要な役割を担っているが、このまま放置すれば、私たちが安全で快適な生活を送るために必要な森林の働きが損なわれる恐れがある。

そこで、県では、県民共通の財産である水源地域の森林を健康で活力ある状態に保ち、次の世代に引き継いでいくため、平成9年度から「水源の森林づくり事業」をスタートさせ、県民と行政が一体となって、水源かん養機能の高い森林づくりを推進している。

平成13年度には、水源分収林契約、水源林整備協定及び買取りにより464haの水源林を確保し、505haの森林を整備した。また、所有者が自ら森林整備を行う協力協約については、217haの締結を行い、延べ285haの森林整備に対して支援を行った。

(水源の森林推進課)

水産業

平成13年の本県の海面漁業・養殖業生産量は、7万919トン（漁業6万8,404トン、養殖業2,515トン）であり、全国の海面漁業・養殖業生産量600万8,533トン（漁業475万2,986トン、養殖業125万5,546トン）の約1.2%を占めている。

漁業経営体数は1,356経営体で、漁業就業者数は2,590人、漁船隻数1,517隻である。漁港は25港（平成15年1月31日現在）で、この他川崎港を除く6港湾に漁港と同様の機能を備えた区域があり、漁業活動に利用されている。

漁業部門別生産量は、遠洋漁業4万2,261トン、沖合漁業1万338トン、沿岸漁業1万5,805トンである。遠洋漁業では、遠洋まぐろはえ縄漁業、遠洋いか釣漁業、大中型まき網漁業が行われており、前年に比べ、1万6,269トン（27.8%）減少している。沖合漁業では、中小型まき網漁業、さばたもすくい漁業、いか釣漁業、きんめだい釣漁業等が行われており、前年に比べ、300トン（2.8%）減少した。沿岸漁業では、定置網漁業や小型底びき網漁業が主として行われており、前年に比べ1,015トン（6.9%）増加している。

魚種別生産量では、いか類が2万5,872トンで、前年に比べ1万3,013トン（33.5%）の減少となった。まぐろ類は1万799トンと、前年に比べて1,709トン（13.7%）減少した。その他の主要魚種は、まいわし6,458トンで、かつお6,416トン、さば類4,568トンであった。

海面養殖業では、主にわかめ、のり、こんぶの養殖が行われており、生産量は2,515トンで前年に比べ251トン（11.1%）増加している。

内水面漁業・養殖業の生産量は1,200トン（漁業1,108トン、養殖業92トン）である。内水面漁業の主要魚種はあゆ、こい、うぐいである。生産量は、前年に比べ29トン（2.6%）減少した。内水面養殖業では、にじます、あゆ等の養殖が行われ、生産量は前年に比べ3トン（3.2%）減少している。

水産加工業の経営体数は215経営体で、前年に比べ11経営体（4.9%）減少している。その生産量はねり製品が61.4%を占め、3万6,212トンで、前年に比べ1,850トン（4.9%）の減少であった。

漁業をめぐる現状は、輸入水産物の増大に伴う魚価の低迷や水産資源の減少、漁業就業者の高齢化、資源及び野生生物保護の観点からの国際的な漁業規制などにより厳しさを増している。一方、県民には、新鮮で安全な地場水産物や海・川とのふれあいなどへの志向の高まりがある。このようなニーズに対応し、「大都市近郊に位置する」特性を活かして、従来の「とる・つくる・うる」漁業の強化とともに第3次産業分野をも取り入れた漁業（海業）の展開を図っている。

(水産課)

64 農 家 数 - 年 別 -

単位 戸

関東農政局神奈川統計情報事務所調

年 別	平 成 12 年	13 年	14 年
総 農 家 数	30,705	30,330	30,020
自 給 的 農 家 数	11,328	11,360	11,410
販 売 農 家 数	19,377	18,970	18,610
経営耕地面積規模別農家数(販売農家)			
0.5ha 未 満	6,827	6,680	6,580
0.5 ~ 1.0	7,740	7,600	7,440
1.0 ~ 1.5	3,059	2,990	2,920
1.5 ~ 2.0	1,109	1,090	1,060
2.0ha 以 上	642	610	620

(注) 「販売農家」経営耕地面積が30アール以上、または農産物販売金額が50万円以上の農家でこれ以外は自給的農家となる。

65 農家人口(販売農家) - 年 齢 別 -

単位 人

関東農政局神奈川統計情報事務所調

年 別	平 成 12 年	13 年	14 年
計	92,412	89,090	86,070
小 計	45,999	43,890	42,430
14 歳 以 下	6,221	5,740	5,030
15 ~ 29	8,340	7,630	7,240
30 ~ 59	16,902	16,400	16,050
60 歳 以 上	14,536	14,130	14,120
小 計	46,413	45,200	43,640
14 歳 以 下	5,765	5,300	4,690
15 ~ 29	7,896	7,610	7,240
30 ~ 59	16,179	15,630	15,060
60 歳 以 上	16,573	16,670	16,610

66 就業状態別世帯員数（販売農家）

単位 人

関東農政局神奈川統計情報事務所調

年 別		平成 12 年	13 年	14 年
合 計（15歳以上世帯員）		80,426	78,050	76,360
計		39,778	38,150	37,410
男	{	32,667	32,200	31,490
	{	16,202	16,620	16,590
	{	3,190	x	x
	{	13,275	x	x
	{	3,350	2,910	2,600
仕事に從事しない		3,761	3,040	3,320
計		40,648	39,900	38,950
女	{	28,278	27,630	26,930
	{	21,960	22,150	21,750
	{	1,552	x	x
	{	4,766	x	x
	{	4,038	3,680	3,290
仕事に從事しない		8,332	8,590	8,740

67 農業従事者数（販売農家）

単位 人

関東農政局神奈川統計情報事務所調

年 別	農 業 従 事 者 総 数			農 業 就 業 人 口			基 幹 的 農 業 従 事 者 数		
	計	男	女	計	男	女	計	男	女
平成12年	60,945	32,667	28,278	42,904	19,392	23,512	27,225	15,575	11,650
13年	59,820	32,200	27,620	42,160	19,430	22,730	26,570	15,200	11,370
14年	58,420	31,490	26,930	41,250	18,960	22,290	26,240	15,030	11,210

- (注) 1 「農業従事者」15歳以上の農家世帯員のうち、過去1年間に何日かでも自営農業に從事した者。
 2 「農業就業人口」農業従事者のうち「自営農業だけに從事した者」と「その他の仕事(兼業)にも從事したが自営農業従事日数の方が多い者」の合計。
 3 「基幹的農業従事者」農業就業人口のうち、自営農業を主な仕事としている者。

68 農業機械の所有台数（販売農家）

単位 台

関東農政局神奈川統計情報事務所調

年 別	動力耕うん機、 農用トラクター		動力防除機 (乗用型スピードス プレーヤーを除く)	乗用型 スピード スプレー ヤー	動 力 田 植 機	バインダー	自脱型 コンバ イン	米麦用 乾燥機
	歩行型	乗用型						
平成2年	23,687	11,197	12,920	552	6,985	7,306	2,833	5,742
7年	19,429	12,384	14,504	859	6,782	6,217	3,053	4,730
12年	15,954	12,828	12,130	580	6,943	5,322	3,390	3,843

(注) 5年ごとに調査を行っている。(農業センサス年)

69 農家経済の分析指標

農家1戸当たり

関東農政局神奈川統計情報事務所調

年 別	平成 11 年	12 年	13 年
農業純生産額(千円)	1,883.7	1,690.9	1,817.3
農業所得率(%)	35.5	32.8	32.1
農業依存度(%)	15.1	14.4	16.9
農業所得の家計費充足率(%)	27.1	28.8	29.5
集約度			
10アール当たり農業労働時間(時間)	289	291	282
10アール当たり農業固定資本額(千円)	501.0	522.8	638.9
生産性(農業純生産)			
10アール当たり(千円)	175.2	158.8	162.0
労働1時間当たり(円)	607	546	574
農業固定資本千円当たり(円)	350	304	254
農業粗収益現金化率(%)	96.5	94.4	96.9
生活水準			
世帯員1人当たり家計費(千円)	1,655.2	1,300.3	1,270.8
エンゲル係数(%)	22.4

70 農業産出額と生産農業所得

単位 億円

関東農政局神奈川統計情報事務所調

年 別	平成 11 年	12 年	13 年
農業産出額計	833	827	743
耕種小計	608	607	527
米	42	41	40
麦類	0	0	0
雑穀豆類	3	3	2
いも	17	14	14
野菜	379	385	330
果実	80	89	72
花き	67	57	53
工芸農作物	4	3	3
その他	15	14	13
畜産小計	223	218	213
生乳	93	91	88
豚	56	49	56
鶏卵	47	50	44
養蚕	0	0	0
その他	27	28	25
加工農産物	2	2	3
生産農業所得	372	358	271

- (注) 1 「農業産出額」市町村を単位に推計した農業総産出額で、推計期間である当該年(暦年)における市町村別の農産物別生産数量に、市町村別農産物別農家庭先価格を乗じて産出したもの。
 2 「生産農業所得」農業産出額に農業経営統計調査の農業経営動向統計及び農業経営部門別統計から産出した所得率を乗じ、緊急生産調整推進助成補助金を加算して求めたもの。
 3 平成13年より、「農業粗生産額」を「農業産出額」に名称変更した。

71 耕 地 面 積

単位 ha

関東農政局神奈川統計情報事務所調

市 町 村 別	合 計	田	畑			
			計	普通畑	樹園地	牧草地
平成 11 年	21,900	4,660	17,200	12,700	4,450	68
12 年	21,700	4,550	17,100	12,600	4,420	68
13 年	21,500	4,460	17,000	12,600	4,400	68
横 浜 市	3,140	233	2,910	2,550	358	0
川 崎 市	656	41	615	457	158	-
横 須 賀 市	522	28	494	458	36	-
平 塚 市	1,590	777	816	742	74	0
鎌 倉 市	124	2	122	113	9	-
藤 沢 市	994	148	846	717	129	0
小 田 原 市	2,050	627	1,430	336	1,090	-
茅 ヶ 崎 市	412	62	350	308	42	-
逗 子 市	7	0	7	7	0	-
相 模 原 市	940	99	841	754	87	0
三 浦 市	1,170	13	1,160	1,150	14	-
厚 野 市	1,330	156	1,170	912	260	0
厚 木 市	1,260	550	705	584	121	0
大 和 市	251	17	234	185	49	-
伊 勢 原 市	1,200	434	761	554	207	0
海 老 名 市	600	282	318	290	27	1
座 間 市	234	92	142	125	17	-
南 足 柄 市	734	220	514	145	369	-
綾 瀬 市	286	19	267	227	40	-
葉 山 町	42	5	37	30	7	-
寒 川 町	273	85	188	168	20	-
大 磯 町	287	27	260	164	96	0
二 宮 町	137	1	136	77	59	0
中 井 町	514	34	480	318	162	-
大 井 町	363	125	238	119	119	-
松 田 町	170	13	157	64	93	-
山 北 町	420	39	381	113	201	67
開 成 町	220	199	21	11	10	-
箱 根 町	10	2	8	1	7	-
真 鶴 町	57	-	57	6	51	-
河 原 町	289	-	289	7	282	-
愛 川 町	359	78	281	247	34	0
清 川 村	50	9	41	13	28	-
城 山 町	149	19	130	99	31	-
津 久 井 町	381	14	367	315	52	-
相 模 湖 町	119	7	112	91	21	-
藤 野 町	163	3	160	118	42	-

(注) 樹園地は、果樹園、桑畑、茶畑、その他の計。

72 農 作 物

関東農政局神奈川統計情報事務所調

市町村別	水 稲			陸 稲			小 麦			そ の 他 麦 類	
	作付面積	10 a 当たり収量	収穫量	作付面積	10 a 当たり収量	収穫量	作付面積	10 a 当たり収量	収穫量	作付面積	収穫量
	ha	kg	t	ha	kg	t	ha	kg	t	ha	t
平成 11 年	3,370	471	15,900	65	189	123	61	323	197	16	39
12 年	3,350	474	15,900	56	195	109	60	335	201	17	48
13 年	3,340	471	15,700	49	141	69	55	289	159	13	33
横 浜 市	187	449	839	0	160	1	3	287	8	-	-
川 崎 市	25	416	104	0	144	0	0	264	0	-	-
横 須 賀 市	16	438	70	-	-	-	0	260	0	-	-
平 塚 市	561	499	2,800	1	124	1	6	354	20	0	0
鎌 倉 市	1	430	4	-	-	-	-	-	-	-	-
藤 沢 市	113	469	530	0	116	0	1	310	2	0	0
小 田 原 市	469	467	2,190	0	164	0	0	265	0	-	-
茅 崎 市	50	468	234	0	121	0	0	310	1	-	-
逗 子 市	-	-	-	-	-	-	-	-	-	-	-
相 模 原 市	80	427	324	5	177	9	6	190	12	-	-
三 浦 市	7	444	31	-	-	-	1	260	3	-	-
秦 野 市	113	476	538	23	109	25	11	346	39	-	-
厚 木 市	444	462	2,050	5	170	8	7	340	23	6	15
大 和 市	13	418	54	0	150	0	0	270	0	-	-
伊 勢 原 市	329	489	1,610	1	132	1	1	350	5	5	15
海 老 名 市	223	457	1,020	2	155	3	1	320	2	-	-
座 間 市	79	431	341	1	157	2	10	176	18	2	2
南 足 柄 市	147	474	697	0	171	0	0	250	0	-	-
綾 足 瀬 市	14	456	64	1	166	2	0	310	0	-	-
葉 山 町	4	417	17	-	-	-	-	-	-	0	0
寒 川 町	68	469	319	0	122	0	1	342	4	0	0
磯 磯 町	22	457	101	0	115	0	0	295	0	-	-
大 二 宮 町	0	431	0	0	115	0	-	-	-	-	-
中 井 町	21	451	95	1	187	2	2	286	6	-	-
大 井 町	87	470	409	0	178	0	0	275	0	-	-
松 田 町	8	431	34	-	-	-	-	-	-	-	-
山 北 町	32	443	142	-	-	-	-	-	-	-	-
開 成 町	133	489	650	-	-	-	-	-	-	-	-
箱 根 町	1	423	4	-	-	-	-	-	-	-	-
真 鶴 町	-	-	-	-	-	-	-	-	-	-	-
湯 河 原 町	-	-	-	-	-	-	-	-	-	-	-
愛 川 町	64	429	275	2	168	3	0	280	1	-	-
清 川 村	3	400	12	0	148	0	-	-	-	-	-
城 山 町	12	422	50	0	165	0	0	300	1	-	-
津 久 井 町	6	400	24	5	172	9	3	304	8	-	-
相 模 湖 町	4	410	16	1	166	2	1	300	3	-	-
藤 野 町	1	380	4	1	149	1	1	289	3	-	-

(注) 印を付した作物の作付面積は乾燥子実用作付面積である。

72 農 作 物 (つづき)

関東農政局神奈川統計情報事務所調

年 別	い も 類			豆 類								
	か ん し ょ			ら っ か せ い			大 豆			小 豆		
	作付 面積	10 a 当たり 収 量	収 穫 量	作付 面積	10 a 当たり 収 量	収 穫 量	作付 面積	10 a 当たり 収 量	収 穫 量	作付 面積	10 a 当たり 収 量	収 穫 量
ha	kg	t	ha	kg	t	ha	kg	t	ha	kg	t	
平成11年	483	2,070	10,000	311	203	631	46	151	69	50	80	40
12年	448	2,020	9,030	274	197	540	45	144	65	48	79	38
13年	442	2,020	8,910	272	175	476	46	120	55	47	70	33

年 別	野 菜 類											
	春 植 え ば れ い し ょ			き ゆ う り			す い か			ね ぎ		
	作付 面積	10 a 当たり 収 量	収 穫 量	作付 面積	10 a 当たり 収 量	収 穫 量	作付 面積	10 a 当たり 収 量	収 穫 量	作付 面積	10 a 当たり 収 量	収 穫 量
ha	kg	t	ha	kg	t	ha	kg	t	ha	kg	t	
平成11年	538	2,330	12,500	350	4,040	14,100	506	3,060	15,500	453	2,750	12,500
12年	537	2,390	12,800	350	4,070	14,200	478	3,090	14,700	447	2,790	12,500
13年	523	2,430	12,700	345	4,110	14,200	457	2,910	13,300	441	2,600	11,500

年 別	野 菜 類											
	だ い こ ん			ほ う れ ん そ う			キ ャ ベ ツ			な す		
	作付 面積	10 a 当たり 収 量	収 穫 量	作付 面積	10 a 当たり 収 量	収 穫 量	作付 面積	10 a 当たり 収 量	収 穫 量	作付 面積	10 a 当たり 収 量	収 穫 量
ha	kg	t	ha	kg	t	ha	kg	t	ha	kg	t	
平成11年	1,410	7,990	113,000	801	1,430	11,400	1,820	4,930	89,800	224	2,650	5,950
12年	1,400	7,950	111,100	804	1,380	11,100	1,830	4,690	85,600	221	2,610	5,770
13年	1,370	8,210	112,800	783	1,460	11,400	1,810	4,810	87,100	213	2,540	5,420

年 別	野 菜 類											
	ト マ ト			か ぼ ち ゃ			え だ ま め			レ タ ス		
	作付 面積	10 a 当たり 収 量	収 穫 量	作付 面積	10 a 当たり 収 量	収 穫 量	作付 面積	10 a 当たり 収 量	収 穫 量	作付 面積	10 a 当たり 収 量	収 穫 量
ha	kg	t	ha	kg	t	ha	kg	t	ha	kg	t	
平成11年	288	5,390	15,500	293	1,790	5,250	396	921	3,650	176	2,390	4,220
12年	287	5,550	15,900	284	1,880	5,350	387	885	3,430	172	2,330	3,990
13年	285	5,440	15,500	264	1,720	4,540	379	843	3,190	163	2,410	3,920

72 農 作 物 (つづき)

関東農政局神奈川統計情報事務所調

年 別	野 菜 類											
	カ リ フ ラ ワ ー			ブ ロ ッ コ リ ー			に ん じ ん			か ぶ		
	作付面積	10 a 当たり収量	収穫量	作付面積	10 a 当たり収量	収穫量	作付面積	10 a 当たり収量	収穫量	作付面積	10 a 当たり収量	収穫量
ha	kg	t	ha	kg	t	ha	kg	t	ha	kg	t	
平成11年	51	2,100	1,070	141	1,360	1,910	174	2,410	4,190	131	3,390	4,460
12年	50	2,020	1,000	141	1,310	1,850	172	2,390	4,100	131	3,440	4,510
13年	49	2,160	1,070	143	1,390	1,990	168	2,440	4,100	131	3,380	4,430

年 別	野 菜 類									果 樹		
	さ と い も			た ま ね ぎ			は く さ い			み か ん		
	作付面積	10 a 当たり収量	収穫量	作付面積	10 a 当たり収量	収穫量	作付面積	10 a 当たり収量	収穫量	栽培面積	10 a 当たり収量	収穫量
ha	kg	t	ha	kg	t	ha	kg	t	ha	kg	t	
平成11年	557	1,220	6,820	225	2,390	5,380	205	4,190	8,560	1,580	2,210	32,000
12年	551	1,210	6,670	229	2,430	5,560	202	4,020	8,130	1,560	2,520	36,100
13年	545	1,190	6,510	225	2,440	5,490	197	4,290	8,430	1,550	2,110	30,100

年 別	果 樹											
	か き			く り			日 本 な し			も も		
	栽培面積	10 a 当たり収量	収穫量	栽培面積	10 a 当たり収量	収穫量	栽培面積	10 a 当たり収量	収穫量	栽培面積	10 a 当たり収量	収穫量
ha	kg	t	ha	kg	t	ha	kg	t	ha	kg	t	
平成11年	329	866	2,340	684	104	568	288	2,420	6,710	14	629	78
12年	330	861	2,300	683	99	540	288	2,320	6,410	14	632	79
13年	332	699	1,920	678	98	558	288	2,230	6,140	12	605	69

年 別	果 樹									工 芸 農 作 物	
	う め			ふ ど う			キ ウ イ フ ル ー ツ			茶	
	栽培面積	10 a 当たり収量	収穫量	栽培面積	10 a 当たり収量	収穫量	栽培面積	10 a 当たり収量	収穫量	栽培面積	荒茶生産量
ha	kg	t	ha	kg	t	ha	kg	t	ha	t	
平成11年	503	443	2,020	88	868	710	171	1,040	1,760	266	185
12年	503	430	1,960	90	845	730	168	1,240	2,030	263	214
13年	502	364	1,650	90	832	721	166	1,100	1,790	262	213

73 畜 産

(各年2月1日現在)関東農政局神奈川統計情報事務所調

市 町 村 別	乳 用 牛		肉 用 牛		豚		採卵鶏(含種鶏)	
	飼 養 農家数	頭 数	飼 養 農家数	頭 数	飼 養 農家数	頭 数	飼 養 農家数	羽 数
	10戸	10頭	10戸	10頭	10戸	10頭	10戸	100羽
平成 12 年	58	1,775	20	709	13	10,025	12	16,069
13 年	55	1,703	20	652	12	9,840	11	15,561
14 年	52	1,668	19	640	11	9,554	10	15,369
横 浜 市	2	78	3	68	2	1,394	1	369
川 崎 市	1	9	0	x	0	49	1	199
横 須 賀 市	0	8	1	18	0	x	0	643
平 塚 市	9	280	2	26	1	974	-	-
鎌 倉 市	-	-	-	-	0	x	-	-
藤 沢 市	3	120	2	56	1	2,000	0	162
小 田 原 市	2	63	1	10	0	x	1	189
茅 ヶ 崎 市	2	85	1	70	1	251	0	x
逗 子 市	-	-	-	-	-	-	-	-
相 模 原 市	3	101	1	7	1	701	2	3,180
三 浦 市	0	x	0	x	-	-	0	x
秦 野 市	4	127	1	46	0	306	0	x
厚 木 市	2	66	1	20	1	922	-	-
大 和 市	0	5	1	3	-	-	-	-
伊 勢 原 市	8	291	1	57	1	192	1	774
海 老 名 市	1	25	1	8	1	58	0	233
座 間 市	0	20	0	x	0	x	-	-
南 足 柄 市	-	-	0	x	0	x	0	x
綾 瀬 市	1	22	1	22	1	1,248	1	1,058
葉 山 町	-	-	0	30	-	-	-	-
寒 川 町	1	11	1	11	-	-	1	536
大 磯 町	3	73	0	x	-	-	-	-
二 宮 町	2	32	0	x	-	-	-	-
中 井 町	3	90	0	13	-	-	-	-
大 井 町	1	8	0	x	-	-	0	x
松 田 町	-	-	0	x	-	-	0	x
山 北 町	1	24	1	55	-	-	-	-
開 成 町	-	-	-	-	-	-	0	x
箱 根 町	-	-	-	-	-	-	-	-
真 鶴 町	-	-	-	-	-	-	-	-
湯 河 原 町	-	-	-	-	-	-	-	-
愛 川 町	2	73	0	x	0	x	2	6,310
清 川 村	-	-	0	x	0	950	-	-
城 山 町	0	4	0	x	0	x	0	218
津 久 井 町	2	34	1	10	0	x	0	x
相 模 湖 町	1	11	0	x	0	x	-	-
藤 野 町	0	x	0	x	0	x	-	-

74 養 蚕

農業振興課調

市 町 村 別	桑栽培面積	飼育農家数	掃立卵量	収 繭 量	1箱当たり収繭量
	a	戸	箱	kg	kg
平成 11 年	3,520	38	251	9,764	39
12 年	3,120	32	226	8,520	38
13 年	2,740	29	191	6,771	36
横 浜 市	30	-	-	-	-
相 模 原 市	580	3	10	427	43
厚 木 市	1,000	11	68	2,400	35
伊 勢 原 市	40	2	x	x	x
海 老 名 市	20	-	-	-	-
座 間 市	120	3	6	253	42
愛 川 町	300	5	63	2,069	33
城 山 町	130	-	-	x	x
津 久 井 町	230	3	19	738	39
相 模 湖 町	180	1	x	x	x
藤 野 町	110	1	x	x	x

(注) 桑栽培面積は各年7月31日現在。

75 農地転用許可件数と面積

農地課調

区 分	総 数		許 可 に 係 る も の				届 出 に 係 る も の	
	件 数	面 積	件 数	届 出 に 係 る も の		件 数	面 積	
				うち大臣許可 4 ha 超	面 積			うち大臣許可 4 ha 超
平成 11 年	8,934	360.1	1,206	-	81.2	-	7,728	278.9
12 年	9,046	361.2	1,261	1	85.8	0.2	7,785	275.4
13 年	8,995	364.0	1,266	-	78.2	-	7,729	285.8
農 家 住 宅	98	4.0	33	-	1.7	-	65	2.4
一 般 個 人 住 宅	4,955	126.7	435	-	10.7	-	4,520	116.0
集 団 住 宅 其 他	1,437	91.1	61	-	3.3	-	1,376	87.8
学 校 用 地	10	1.1	1	-	0.3	-	9	0.8
公 園 ・ 運 動 場 用 地	8	0.7	4	-	0.3	-	4	0.4
道 路 ・ 鉄 道 用 地	339	2.8	41	-	0.5	-	298	2.3
官 公 庁 ・ 病 院 等 公 共 施 設	63	5.5	40	-	4.3	-	23	1.2
工 鉱 業 用 地	50	4.6	5	-	0.6	-	45	4.0
店 舗 等 施 設	201	13.6	33	-	1.9	-	168	11.8
流 通 業 務 等 施 設	35	2.0	5	-	0.8	-	30	1.2
ゴ ル フ 場 其 他 レジャー 施 設	14	1.6	6	-	0.5	-	8	1.0
其 他 の 業 務 用 地	1,597	102.1	551	-	47.8	-	1,046	54.4
植 林	17	1.3	13	-	1.1	-	4	0.2
そ の 他	171	6.8	38	-	4.4	-	133	2.4

- (注) 1 農地法第4条及び第5条の規定による許可、届出の件数、面積。
 2 市街化区域内は、農業委員会への届出、その他の区域は知事又は農林水産大臣(4haを超えるもの)の許可による。
 3 国又は県等が転用する場合は許可・届出を要しない。
 4 面積は、単位未満四捨五入のため、内訳と合計が一致しない場合がある。

76 農 業 協 同 組 合 数

(各年3月31日現在)農業振興課調

地 区 別	中央 会連 合会	農 業 協 同 組 合 数						
		総合 農協	一般 農協	専 門 農 協		計	組合員数	うち総合農協
				酪農	養鶏			
平成 12 年	8	26	-	6	3	35	231,070	230,405
13 年	7	20	1	5	3	29	231,448	230,696
14 年	6	20	1	5	3	29	227,910	227,220
横 浜 市	5	6	1	1	2	10	50,904	50,489
川 崎 市	-	1	-	-	-	1	34,181	34,181
横須賀市、逗子市、 葉山町	-	1	-	-	-	1	16,475	16,475
平塚市、大磯町、 二宮町	-	1	-	3	-	4	14,534	14,356
藤沢市、茅ヶ崎市、 綾瀬市、大和市、 鎌倉市、座間市、 寒川町	-	1	-	1	-	2	27,032	27,007
小 田 原 市、 及 び 足 柄 下 郡	-	1	-	-	-	1	13,842	13,842
相 模 原 市	-	1	-	-	-	1	18,169	18,169
三 浦 市	-	1	-	-	-	1	2,640	2,640
秦 野 市	-	1	-	-	-	1	6,685	6,685
厚木市、清川村	-	1	-	-	-	1	9,517	9,517
伊 勢 原 市	1	1	-	-	-	1	6,254	6,254
海 老 名 市	-	1	-	-	-	1	2,996	2,996
南 足 柄 市、 及 び 足 柄 上 郡	-	1	-	-	-	1	10,465	10,465
愛 川 町	-	1	-	-	1	2	4,343	4,271
津 久 井 郡	-	1	-	-	-	1	9,873	9,873

(注) 組合員数は、正・准組合員の合計で個人のみでなく団体も含む。

77 森 林 面 積 及 び 蓄 積

1 国 有 林

市 町 村 別	面 積					
	総 数	林 地				除 地
		計	人 工 林	天 然 林	無 立 木 地	
	ha	ha	ha	ha	ha	ha
平 成 12 年 度	9,081	8,468	3,761	4,671	36	613
13 年 度	9,081	8,468	3,761	4,671	36	613
14 年 度	9,081	8,468	3,761	4,671	36	613
秦 野 市	647	600	113	487	-	47
山 北 町	6,226	5,777	2,386	3,364	27	449
箱 根 町	1,420	1,357	591	762	4	63
湯 河 原 町	85	79	65	14	-	6
城 山 町	141	128	119	9	-	13
津 久 井 町	474	445	414	29	2	29
相 模 湖 町	88	82	73	6	3	6

2 官 行 造 林

市 町 村 別	面 積					
	総 数	林 地				除 地
		計	人 工 林	天 然 林	無 立 木 地	
	ha	ha	ha	ha	ha	ha
平 成 12 年 度	1,386	1,252	1,089	163	-	134
13 年 度	1,386	1,252	1,089	163	-	134
14 年 度	1,386	1,252	1,089	163	-	134
小 田 原 市	98	86	86	-	-	12
秦 野 市	30	26	23	3	-	4
山 北 町	665	591	495	96	-	74
箱 根 町	285	255	199	56	-	30
湯 河 原 町	24	23	23	-	-	1
城 山 町	12	12	12	-	-	-
津 久 井 町	219	207	199	8	-	12
相 模 湖 町	53	52	52	-	-	1

(注) 1 「官行造林」公有林野等に国が造林をなし、その収益の分収を目的とする契約。

77 森林面積及び蓄積(つづき)

関東森林管理局東京分局調

総数	蓄積								
	人工林			天然林			除地		
	計	針葉樹	広葉樹	計	針葉樹	広葉樹	計	針葉樹	広葉樹
m ³	m ³	m ³	m ³	m ³	m ³	m ³	m ³	m ³	m ³
1,192,371	656,176	610,903	45,273	536,086	76,185	459,901	109	46	63
1,192,371	656,176	610,903	45,273	536,086	76,185	459,901	109	46	63
1,192,371	656,176	610,903	45,273	536,086	76,185	459,901	109	46	63
64,079	33,339	31,904	1,435	30,740	1,331	29,409	-	-	-
764,337	335,371	300,962	34,409	428,857	69,190	359,667	109	46	63
230,155	161,140	157,969	3,171	69,015	2,944	66,071	-	-	-
8,605	7,951	7,371	580	654	-	654	-	-	-
20,136	19,192	18,903	289	944	188	756	-	-	-
92,247	87,272	82,674	4,598	4,975	2,193	2,782	-	-	-
12,812	11,911	11,120	791	901	339	562	-	-	-

関東森林管理局東京分局調

総数	蓄積								
	人工林			天然林			除地		
	計	針葉樹	広葉樹	計	針葉樹	広葉樹	計	針葉樹	広葉樹
m ³	m ³	m ³	m ³	m ³	m ³	m ³	m ³	m ³	m ³
213,371	202,704	187,009	15,695	10,667	733	9,934	-	-	-
213,371	202,704	187,009	15,695	10,667	733	9,934	-	-	-
213,371	202,704	187,009	15,695	10,667	733	9,934	-	-	-
25,371	25,371	24,194	1,177	-	-	-	-	-	-
4,355	4,203	3,963	240	152	15	137	-	-	-
100,292	94,421	86,025	8,396	5,871	274	5,597	-	-	-
33,503	29,892	28,222	1,670	3,611	124	3,487	-	-	-
4,489	4,489	4,430	59	-	-	-	-	-	-
1,983	1,983	1,514	469	-	-	-	-	-	-
33,313	32,280	28,763	3,517	1,033	320	713	-	-	-
10,065	10,065	9,898	167	-	-	-	-	-	-

2 森林面積及び蓄積数値は、施業管理計画書による。

77 森 林 面 積 及 び 蓄 積 (つ づ き)

3 民 有 林

市 町 村 別	面 積			
	総 計	人 工 林	天 然 林	竹 林
	ha	ha	ha	ha
平 成 11 年 度	84,573	31,865	48,708	897
12 年 度	84,479	31,936	48,516	886
13 年 度	84,479	31,936	48,516	886
横 濱 市	3,851	707	2,804	305
川 崎 市	792	44	658	89
横 須 賀 市	2,950	90	2,585	37
平 塚 市	507	41	436	16
鎌 倉 市	1,282	199	1,066	14
藤 沢 市	600	174	392	26
小 田 原 市	4,187	2,806	1,189	37
茅 ヶ 子 市	302	128	160	8
相 模 原 市	626	194	431	0
相 模 原 市	392	89	289	14
三 浦 市	626	10	581	9
秦 野 市	4,813	2,108	2,529	64
厚 木 市	2,659	751	1,744	24
大 和 市	164	76	86	3
伊 勢 原 市	2,072	996	1,003	39
海 老 名 市	80	13	60	4
座 間 市	90	12	75	2
南 足 柄 市	4,659	3,171	1,281	59
綾 瀬 市	197	52	106	8
葉 山 町	875	164	690	11
寒 川 町	26	5	20	0
大 磯 町	525	59	457	5
二 宮 町	174	25	145	2
中 井 町	679	92	489	13
大 井 町	353	87	241	8
松 田 町	2,852	1,323	1,472	1
山 北 町	13,779	4,391	8,837	4
開 成 町	-	-	-	-
箱 根 町	5,544	1,615	3,652	8
真 鶴 町	360	169	138	3
湯 河 原 町	2,981	880	1,731	17
愛 川 町	1,529	588	854	13
清 川 村	6,349	2,242	3,904	-
城 山 町	806	219	491	17
津 井 町	9,371	4,054	4,971	7
相 模 湖 町	2,307	1,633	630	7
藤 野 町	5,120	2,731	2,320	12

77 森 林 面 積 及 び 蓄 積 (つづき)

林務課調

		蓄 積		
無 立 木 地	更 新 困 難 地	総 計	人 工 林	天 然 林
ha	ha	m ³	m ³	m ³
1,599	1,503	14,649,879	8,747,640	5,902,239
1,643	1,497	15,233,426	9,156,358	6,077,068
1,643	1,497	15,233,426	9,156,358	6,077,068
34	-	603,923	217,564	386,359
1	-	106,647	11,785	94,862
210	28	402,410	31,158	371,252
9	5	53,492	11,625	41,867
4	-	223,346	74,017	149,329
4	5	92,237	47,992	44,245
130	24	886,782	737,051	149,731
5	-	51,206	32,354	18,852
1	-	130,646	68,324	62,322
0	-	63,541	27,475	36,066
26	-	86,021	3,128	82,893
68	44	960,492	673,457	287,035
21	119	421,180	226,776	194,404
-	-	30,223	19,821	10,402
31	3	421,173	288,916	132,257
3	-	11,092	3,617	7,475
1	-	11,958	3,067	8,891
137	12	1,098,197	942,719	155,478
30	-	27,282	14,010	13,272
7	3	161,094	59,967	101,127
0	-	3,901	1,396	2,505
4	1	69,268	18,347	50,921
3	-	21,910	6,593	15,317
14	71	88,842	34,739	54,103
16	2	56,347	29,937	26,410
23	33	543,484	374,167	169,317
91	457	2,200,664	1,080,221	1,120,443
-	-	-	-	-
221	48	914,588	485,892	428,696
10	39	46,945	32,263	14,682
347	6	406,694	203,367	203,327
19	55	294,551	199,003	95,548
35	168	1,128,244	613,832	514,412
20	60	125,209	69,957	55,252
52	288	1,814,611	1,161,044	653,567
22	14	620,877	549,863	71,014
46	11	1,054,349	800,914	253,435

78 造 林 面 積

1 国 有 林 単位 ha

関東森林管理局東京分局調

市 町 村 別	新 植	改 植	計
平成 11 年 度	4	-	4
12 年 度	6	3	9
13 年 度	7	-	7

(注) 官行造林は該当なし。

2 民 有 林 単位 ha

林務課調

市 町 村 別	新 植	改 植	計	市 町 村 別	新 植	改 植	計
平成 11 年 度	16	1	17	南 足 柄 市	5	-	5
12 年 度	44	-	44	山 北 町	2	-	2
13 年 度	25	-	25	松 田 町	2	-	2
小 田 原 市	5	-	5	箱 根 町	1	-	1
秦 野 市	1	-	1	津 久 井 町	1	-	1
厚 木 市	1	-	1	湯 河 原 町	4	-	4
伊 勢 原 市	2	-	2	中 井 町	1	-	1

79 伐採面積と伐採立木材積

1 国 有 林

関東森林管理局東京分局

区 分	伐 採 面 積			伐 採 立 木 材 積		
	計	主 伐	間 伐	計	針 葉 樹	広 葉 樹
	ha	ha	ha	m ²	m ²	m ²
平成 11 年 度	124	3	121	7,607	7,540	67
12 年 度	273	4	269	13,101	13,022	79
13 年 度	139	-	139	9,599	9,568	31

2 官 行 造 林

関東森林管理局東京分局

区 分	伐 採 面 積			伐 採 立 木 材 積		
	計	主 伐	間 伐	計	針 葉 樹	広 葉 樹
	ha	ha	ha	m ²	m ²	m ²
平成11年度	(26)	1 (26)	1 - (13,209)	48 (12,547)	16 (662)	32 (32)
12年度	(85)	- (85)	- (15,006)	36 (9,525)	27 (5,481)	9 (9)
13年度	(45)	- (45)	- (14,838)	20 (9,803)	10 (5,035)	10 (10)

(注) ()内は持分譲渡で外数。

3 民 有 林

林務課調

区 分	伐 採 面 積			伐 採 立 木 材 積		
	計	主 伐	間 伐	計	針 葉 樹	広 葉 樹
	ha	ha	ha	m ²	m ²	m ²
平成 11 年 度	510	(-)	118	13,956	9,000	4,956
12 年 度	245	(-)	21	3,206	2,545	661
13 年 度	170	(145)	1	8,842	3,448	5,394

(注) ()内は皆伐以外で外数。

80 林産物生産量

林務課調

区 分	木 炭	薪	素 材	製 材	竹 材	栗	きのこ類 (生しいたけ ひらたけ なめこ)
	t	千層積m3	千m3	千m3	千束	t	t
平成 11 年	52	1.0	9	20	1	425	380
12 年	99	1.1	8	17	0.5	435	374
13 年	93	2.1	0.5	434	375

(注) 「素材」「製材」は「木材需給報告書」による。

81 林家・林家以外の林業事業体数

1 総 林 家 数

世界農林業センサス結果

区 分	平成 2 年	平成 12 年	増 減 数	増 減 率
	戸	戸	戸	%
総 林 家 数	7,866	9,032	1,166	14.8
農 家 林 家	3,456	2,361	1,095	31.7
非 農 家 林 家	4,410	6,671	2,261	51.3

2 林家以外の林業事業体数 (単位 事業体)

区 分	総 数	会 社	社 寺	共 同	各種団体 ・組 合	慣行共有	そ の 他
平成 2 年	1,427	334	220	608	73	150	42
平成 12 年	1,566	556	180	583	78	136	33
増 減 数	139	222	40	25	5	14	9
増 減 率 (%)	9.7	66.5	18.2	4.1	6.8	9.3	21.4

(注) 総数には、県を1事業体として含めてある。

3 保有山林面積規模別林家数 (単位 戸)

区 分	1~3	3~5	5~10	10~20	20~30	30~50	50~100	100~500	500ha以上
平成 2 年	4,909	1,257	870	460	148	96	53	63	10
構成比 (%)	62.4	16.0	11.1	5.8	1.9	1.2	0.7	0.8	0.1
平成 12 年	6,095	1,081	955	509	153	131	80	27	1
構成比 (%)	67.5	12.0	10.6	5.6	1.7	1.5	0.9	0.3	0.0

82 経営体数 - 海面漁業・養殖業 -

関東農政局神奈川統計情報事務所調

市 町 村 別	平 成 11 年	12 年	13 年
計	1,406	1,416	1,355
横 浜 市	193	181	190
川 崎 市	2	2	2
横 須 賀 市	452	467	430
平 塚 市	8	8	7
鎌 倉 市	42	37	37
藤 沢 市	30	30	29
小 田 原 市	37	33	33
茅 ヶ 崎 市	17	18	19
逗 子 市	24	21	18
三 浦 市	491	501	481
葉 山 町	45	47	39
大 磯 町	15	14	14
二 宮 町	4	4	5
真 鶴 町	40	43	41
湯 河 原 町	6	10	10

83 経営体数 - 経営体階層別 -

関東農政局神奈川統計情報事務所調

経 営 体 階 層 別	平 成 11 年	12 年	13 年
計	1,406	1,416	1,355
漁 船 非 使 用	19	21	22
無 動 力 船 使 用	1	1	2
動 力 船 使 用	1,151	1,174	1,137
1 t 未 満	420	448	421
1 ~ 3	229	223	220
3 ~ 5	377	380	378
5 ~ 10	64	62	62
10 ~ 30	26	29	26
30 ~ 100	9	10	8
100 ~ 200	6	6	7
200 ~ 500	5	3	4
500 ~ 1,000	6	7	5
1,000 t 以 上	9	6	6
定 置 網	71	68	62
地 面 び き 網	17	14	15
海 面 養 殖	147	138	117
の り 養 殖	18	18	16
わ か め 養 殖	126	118	99
そ の 他 養 殖	3	2	2

84 漁業就業者

単位 10人

関東農政局神奈川統計情報事務所調

年 別	計	男					女
		小 計	15～24歳	25～39歳	40～59歳	60歳以上	
平成 11 年	268	255	5	33	81	136	13
12 年	266	255	6	33	80	137	11
13 年	260	249	8	29	82	130	10

85 使用漁船隻数とトン数

(平成13年)関東農政局神奈川統計情報事務所調

市町村別	計	動 力 船										無 力 船 隻	船 外 機 付 船 隻	
		隻 数												合 計 トン 数
		計	1 t 未 満	1 } 3	3 } 5	5 } 10	10 } 50	50 } 100	100 } 200	200 } 500	500 以上			
計	1,519	943	97	251	456	47	45	8	3	35	1	19,790	5	571
横 浜 市	211	179	-	19	148	7	3	2	-	-	-	965	-	32
川 崎 市	2	1	-	1	-	-	-	-	-	-	-	1	-	1
横 須 賀 市	551	348	32	110	151	18	35	1	-	-	1	2,267	1	202
平 塚 市	6	6	-	1	4	1	-	-	-	-	-	26	-	-
鎌 倉 市	40	13	1	5	7	-	-	-	-	-	-	40	1	26
藤 沢 市	23	20	2	12	5	1	-	-	-	-	-	48	-	3
小 田 原 市	31	25	3	4	15	3	-	-	-	-	-	106	-	6
茅 ヶ 崎 市	14	14	1	4	9	-	-	-	-	-	-	47	-	-
逗 子 市	23	17	11	6	-	-	-	-	-	-	-	20	-	6
三 浦 市	507	259	26	73	94	16	7	5	3	35	-	16,122	2	246
葉 山 町	45	11	9	1	1	-	-	-	-	-	-	13	-	34
大 磯 町	10	10	-	2	7	1	-	-	-	-	-	38	-	-
二 宮 町	5	2	1	1	-	-	-	-	-	-	-	4	1	2
真 鶴 町	40	29	10	8	11	-	-	-	-	-	-	68	-	11
湯 河 原 町	11	9	1	4	4	-	-	-	-	-	-	26	-	2

86 生産量 - 漁業種類別 -

単位 t

関東農政局神奈川統計情報事務所調

漁業種類別				平成11年	12年	13年
計				81,522	87,453	72,119
海	面	漁	業	78,127	83,957	68,404
遠洋	かつお・まぐろ	漁	業	50,534	58,530	42,261
遠洋	まぐろ	はえ	縄	10,596	10,608	8,664
い	か	釣	業	11,467	11,159	9,060
沖	合	漁	業	28,471	36,763	24,537
小船	型	底	び	13,960	10,638	10,338
小船	・小型	ま	き	-	-	-
中	の	他	網	-	2	0
中	の	ま	(巾)	8,721	4,547	4,451
中	の	他	刺	-	-	4
中	の	ま	網	361	519	554
中	の	他	網	2,461	2,678	3,119
中	の	他	網	(2,461)	(2,678)	(3,119)
中	の	他	網	519	517	524
中	の	他	網	98	131	96
中	の	他	網	1,377	1,840	1,026
中	の	他	網	1	1	8
中	の	他	網	385	357	538
中	の	他	網	37	46	16
中	の	他	網	(0)	-	-
中	の	他	網	(23)	(25)	(8)
沿	岸	漁	業	13,633	14,790	15,805
小船	型	底	び	1,151	1,004	780
小船	・小型	ま	き	490	675	502
中	の	他	網	135	93	99
中	の	ま	(巾)	105	193	41
中	の	他	網	820	1,385	1,938
中	の	ま	刺	676	718	879
中	の	他	網	5,549	5,593	6,223
中	の	他	網	2,036	2,241	1,831
中	の	他	網	192	171	225
中	の	他	網	(169)	(166)	(210)
中	の	他	網	79	66	59
中	の	他	網	186	115	110
中	の	他	網	83	84	89
中	の	他	網	286	317	614
中	の	他	網	22	32	47
中	の	他	網	471	677	933
中	の	他	網	6	8	14
中	の	他	網	170	268	192
中	の	他	網	625	618	845
中	の	他	網	550	533	384
中	の	他	網	(254)	207	(117)
中	の	他	網	(236)	253	(195)
海	面	養	殖	2,236	2,264	2,515
海	の	養	殖	132	125	124
海	の	養	殖	1,308	1,236	1,144
海	の	養	殖	784	898	1,238
海	の	養	殖	11	5	9
内	水	面	養	1,059	1,137	1,108
内	水	面	養	100	95	92

(注) 遠洋漁業のうちいか釣り、ニュージーランド水域等いか釣り(オーストラリア、カナダを含む)及びアルゼンチン周辺海域いか釣りである。

87 海面漁業漁獲量 - 魚種別 -

単位 t

関東農政局神奈川統計情報事務所調

魚 種 別		平成 11 年	12 年	13 年
計		78,127	83,957	68,404
魚	類	45,878	43,138	40,841
くろまぐ	ろ	307	523	261
びるな	が	427	471	328
めき	ち	7,508	6,237	5,465
その他のまぐろ	だ	4,957	5,098	3,750
まめ	ら	201	178	995
くろまぐ	き	75	144	141
その他のまぐろ	き	438	408	416
そ	類	488	430	319
か	類	16	73	27
そ	お	7,856	8,297	6,416
さ	類	371	593	454
ま	類	511	544	361
う	し	10,349	6,294	6,458
さ	し	53	125	393
ま	し	1,461	1,250	2,066
う	す	509	652	523
か	じ	776	839	1,718
し	類	3,923	4,268	4,568
ま	ま	361	522	555
さ	類	240	744	768
さ	め	49	52	63
ぶ	類	143	155	177
ひ	類	282	340	203
か	お	646	449	202
あ	い	35	36	37
た	い	33	36	62
ま	類	78	226	143
く	類	483	557	622
ぼ	い	597	658	788
す	類	2,702	2,940	2,562
き	類	31,624	40,202	26,718
その他の水産動物	び	27	43	56
そ	び	8	5	1
の	類	13	14	16
い	え	202	340	266
く	類	37	38	40
あ	貝	1,482	1,952	1,131
さ	か	410	16,163	12,973
そ	か	28,339	20,770	11,768
す	類	279	220	129
の	こ	570	502	244
た	ゃ	258	154	94
し	の	625	618	845
そ	他	207	209	144
海	藻	19	18	20
わ	類	399	391	681
て	さ			
そ	類			
の	海			
の	藻			

(注) 海面養殖業を含まない。

88 内水面漁業漁獲量 - 水系別 -

単位 t

関東農政局神奈川統計情報事務所調

河 川 ・ 湖 沼 別	平 成 11 年	12 年	13 年
計	1,059	1,137	1,108
多 摩 川	11	12	12
相 模 川	758	841	820
酒 匂 川	107	115	114
芦 ノ 湖	153	140	137
そ の 他 の 河 川	29	29	25

89 生 産 量 - 水産加工品別 -

単位 t

関東農政局神奈川統計情報事務所調

区 分	平 成 11 年	12 年	13 年
計	39,779	38,064	36,212
ね り 製 品	23,135	23,090	22,244
うち、焼 ち く わ	3,012	3,055	x
か ま ぼ こ	6,694	6,662	5,921
ゆ で か ま ぼ こ	6,228	6,679	6,429
あ げ か ま ぼ こ	4,713	4,541	4,638
ハム・ソーセージ	562	568	x
冷 凍 食 品	2,182	1,626	1,598
うち、魚 介 類	1,644	1,418	1,390
素 干 品	185	176	138
うち、す る め	180	172	131
塩 干 品	9,038	8,219	8,363
うち、干 し あ じ	4,672	4,306	4,105
煮 干 品	185	246	196
塩 蔵 品	3	3	x
く ん 製 品	174	50	x
節 製 品	553	552	530
そ の 他 の 食 用 加 工 品	3,206	2,810	2,590
飼 肥 料	2	2	...
生 鮮 冷 凍 水 産 物	1,116	1,290	547
うち、い わ し 類	628	701	131
あ じ 類	100	100	10
さ ば 類	130	231	x
焼 ・ 味 付 け の り (干 枚)	139,848	141,752	163,402

6

事業所

6 事 業 所

58	概 況	85
59	事業所数と従業者数 - 市区町村・産業(大分類)別	86
60	事業所数と従業者数(民营)	
	- 産業(大分類)・従業者規模(10区分)別	90
61	事業所数と従業者数 - 産業(大分類)・経営組織(7区分)別	92
62	会社企業数 - 企業産業(大分類)・資本金階級別	92

58 概 況

事業所・企業統計調査は、個人経営の農林漁業、家事サービス業、外国公務等を除く、我が国に所在する全ての事業所（営利・非営利に係りなく、物の生産又はサービスの提供が事業として行われている一定の場所をいう。）を対象として、事業活動の基本となる事項を調査するものである。

この調査は、昭和22年に第1回調査が行われ、翌昭和23年の第2回調査以来3年ごと、昭和56年からは5年ごとに実施され、平成13年10月1日に第18回調査が行われた。

なお、平成8年10月1日に行われた調査から、名称を「事業所統計調査」から「事業所・企業統計調査」に改めた。

事業所数と従業者数

平成13年10月1日現在の事業所数（民営、国、地方公共団体及び独立行政法人の合計）は30万9,441事業所で、前回（平成8年調査）と比べ、1万7,125事業所（5.2%）の減少となった。

従業者数は337万4,752人で、前回と比べ15万4,984人（4.4%）の減少となった。

産業別の状況

事業所数を産業大分類別にみると、「卸売・小売業，飲食店」が12万5,328事業所で、全産業の40.5%を占めて最も多く、次いで「サービス業」が9万58事業所で同29.1%、「建設業」が2万9,521事業所で同9.5%などとなっている。

主な産業の増減（率）をみると、「サービス業」が2,027事業所（2.3%）の増加、「公務」が84事業所（7.0%）の増加となった一方で、「製造業」は4,109事業所（14.2%）の減少となり、前回調査（平成8年調査）に続き「建設業」の事業所数が「製造業」の事業所数を上回る結果となっている。

従業者数では、「サービス業」が106万8,254人で、全産業の31.7%を占めて最も多く、次いで「卸売・小売業，飲食店」が99万5,170人で29.5%、「製造業」が59万2,025人で17.5%などとなっている。

主な産業の従業者数の増減（率）をみると、「サービス業」が8万9,353人（9.1%）の増加となった一方で、「製造業」は14万2,802人（19.4%）の減少と、「製造業」は、事業所数の減少とともに大きく落ち込んだのが目立つ。

地域別の状況

事業所数について増減率を市町村別にみると、清川村が45.6%増で最も高く、次いで中井町が4.9%増、相模原市が2.5%増、大井町が1.6%増で4市町村が増加となった。

これに対し、真鶴町が10.0%減、箱根町が8.8%減、藤野町が8.2%減など33の市町で、事業所数が減少している。

また、従業者数では、中井町が22.3%増で最も高く、次いで清川村が19.4%増など7市町村で増加となった。

これに対し、真鶴町が17.3%減、箱根町が17.2%減、大井町が15.5%減など30の市町で、従業者数が減少している。

会社企業の状況

会社企業（会社組織（外国の会社は除く）の県内の本社事業所（支店などの数は含まない）と単独事業所をいう。）の数は、前回調査（平成8年調査）に比べ5,858企業（5.8%）減少し、9万4,769企業となった。

これを資本金階級別にみると、「300万円～500万円未満」が4万2,430企業（会社企業全体の44.8%）で最も多く、次いで「1,000万円～3,000万円未満」が3万3,000企業（同34.8%）などとなり、この2つの階級で会社企業全体の約8割（79.6%）を占めている。

（統計課）

59 事業所数と従業者数 市区町村・産業（大分類）別

事業所・企業統計調査結果

市区町村別	全 産 業		農・林・漁業		鉱 業		建 設 業		製 造 業		電 気・ガ 斯・ 熱 供 給・ 水 道 業	
	事業所数	従 業 者 数	事業所数	従 業 者 数	事業所数	従 業 者 数	事業所数	従 業 者 数	事業所数	従 業 者 数	事業所数	従 業 者 数
	人		人		人		人		人		人	
平成 3 年	322,774	3,386,814	537	5,017	69	1,045	30,522	277,933	32,912	867,495	288	18,662
8 年	326,566	3,529,736	495	4,569	56	1,072	32,288	296,313	28,930	734,827	304	17,965
13 年	309,441	3,374,752	462	3,618	43	411	29,521	239,915	24,821	592,025	309	17,035
横 浜 市	117,000	1,347,684	83	683	3	15	10,482	108,926	8,682	173,487	105	8,096
鶴 見 区	10,360	113,040	7	30	-	-	1,112	17,237	1,185	24,633	12	707
神 奈 川 区	9,304	105,926	5	36	1	3	827	8,344	400	10,075	2	120
西 区	7,808	130,490	1	5	-	-	560	10,343	254	2,826	10	798
中 区	14,932	181,956	2	15	1	2	670	12,960	296	5,128	13	2,104
南 区	7,193	50,400	-	-	-	-	618	4,751	568	3,864	2	292
保 土ヶ 谷 区	5,476	54,137	4	30	-	-	561	4,443	277	3,516	5	436
磯 子 区	4,532	49,516	-	-	-	-	386	3,837	219	8,625	9	750
金 沢 区	5,847	73,755	5	204	-	-	404	2,958	524	18,109	12	241
港 北 区	10,752	126,949	1	5	-	-	723	6,999	1,759	26,768	9	633
戸 塚 区	5,480	82,335	7	55	-	-	571	5,407	364	16,907	6	408
港 南 区	5,867	53,154	2	12	-	-	570	4,490	219	1,829	1	64
旭 区	5,668	54,983	6	39	-	-	707	5,719	278	3,961	9	617
緑 谷 区	3,294	38,976	4	28	1	10	320	2,454	237	6,660	2	204
瀬 谷 区	3,226	30,019	-	-	-	-	429	2,711	192	3,702	2	149
栄 区	2,333	26,589	4	20	-	-	306	2,103	108	6,233	3	122
泉 区	3,552	31,372	12	68	-	-	668	4,625	289	3,264	3	68
青 葉 区	5,681	60,126	11	59	-	-	471	4,167	277	3,261	1	67
都 筑 区	5,695	83,961	12	77	-	-	579	5,378	1,236	24,126	4	316
川 崎 市	43,058	499,176	29	211	-	-	3,945	33,421	4,523	90,723	46	2,836
川 崎 区	12,509	162,457	3	23	-	-	1,215	13,432	1,142	34,992	14	1,229
幸 区	5,253	60,235	2	18	-	-	470	3,955	592	13,570	5	250
中 原 区	7,147	91,785	3	23	-	-	497	3,704	844	15,429	5	265
高 津 区	6,154	66,975	5	26	-	-	539	3,754	1,077	16,964	5	398
多 摩 区	4,928	41,966	5	44	-	-	486	3,329	306	3,936	8	444
宮 前 区	4,214	43,418	9	52	-	-	513	3,483	425	3,971	6	187
麻 生 区	2,853	32,340	2	25	-	-	225	1,764	137	1,861	3	63
横 須 賀 市	15,936	152,347	20	294	1	2	1,588	10,066	624	18,485	22	889
平 塚 市	11,149	115,359	36	229	-	-	1,087	7,198	926	29,496	8	491
鎌 倉 市	7,287	69,544	2	8	-	-	520	2,761	261	11,322	5	426
藤 沢 市	13,624	152,185	41	219	1	3	1,263	9,853	860	35,709	7	567

- (注) 1 平成3年は7月1日現在、平成8年及び平成13年は10月1日現在で調査を行っている。
- 2 平成3年の産業（大分類）別の実数は、「日本標準産業分類」改訂（平成6年4月1日適用）に伴う組替後の数値であり、平成3年事業所統計調査の公表値とは異なる。
- 3 「事業所」物の生産又はサービスの提供が事業として行われている一定の場所をいう。
一般には、商店、工場、事業所、営業所などと呼ばれる一区画を占めて経済活動を行っている場所。

59 事業所数と従業者数 市区町村・産業（大分類）別（つづき）

事業所・企業統計調査結果

運輸・通信業		卸売・小売業、 飲食店		金融・保険業		不動産業		サービス業		公務 他に分類さ れないもの	
事業 所数	従業 者数	事業 所数	従業 者数	事業 所数	従業 者数	事業 所数	従業 者数	事業 所数	従業 者数	事業 所数	従業 者数
人		人		人		人		人		人	
9,703	225,272	135,270	906,039	4,645	94,836	24,841	68,907	82,847	839,571	1,140	82,037
9,683	237,657	135,921	1,009,962	4,845	92,665	24,813	73,070	88,031	978,901	1,200	82,735
9,417	232,345	125,328	995,170	4,190	70,736	24,008	71,047	90,058	1,068,254	1,284	84,196
4,098	101,236	47,791	416,612	1,739	32,462	8,568	31,071	35,100	442,717	349	32,379
480	11,527	4,220	26,564	104	1,455	578	1,830	2,639	27,739	23	1,318
359	10,438	3,798	31,491	133	2,253	916	3,847	2,840	38,268	23	1,051
208	8,669	3,503	42,442	230	6,629	639	4,628	2,386	53,037	17	1,113
1,029	20,815	7,046	55,565	383	8,682	951	4,663	4,445	55,827	96	16,195
146	2,130	3,062	17,503	67	677	640	1,564	2,081	18,500	9	1,119
188	4,237	2,245	15,638	51	829	438	1,154	1,684	22,461	23	1,393
149	6,109	1,831	13,013	68	797	346	966	1,517	14,841	7	578
262	6,105	2,308	20,833	68	793	505	1,095	1,737	22,045	22	1,372
210	6,813	3,861	39,330	144	2,820	1,122	3,258	2,901	38,976	22	1,347
158	3,945	2,221	23,098	81	1,663	268	1,120	1,787	28,669	17	1,063
172	3,293	2,261	21,212	86	1,356	683	1,693	1,857	18,012	16	1,193
160	3,132	2,241	18,781	66	1,035	367	975	1,819	19,729	15	995
93	2,380	1,388	12,856	45	734	131	475	1,063	12,613	10	562
87	2,151	1,334	11,510	34	408	233	547	905	8,373	10	468
53	917	839	8,229	24	164	157	369	832	7,939	7	493
83	1,737	1,222	10,150	37	446	150	409	1,079	10,100	9	505
82	2,020	2,403	23,906	77	1,303	264	1,355	2,083	23,063	12	925
179	4,818	2,008	24,491	41	418	180	1,123	1,445	22,525	11	689
1,691	37,301	17,495	131,017	524	9,305	2,976	8,935	11,691	176,763	138	8,664
798	19,926	5,295	36,513	188	3,701	617	1,882	3,180	46,282	57	4,477
221	3,395	2,180	14,637	51	828	316	731	1,404	22,254	12	597
172	3,834	3,109	20,473	97	1,404	434	1,323	1,973	44,414	13	916
171	3,911	2,148	17,755	73	1,344	537	1,589	1,582	20,281	17	953
100	1,810	1,990	14,530	46	799	493	1,568	1,483	15,023	11	483
161	2,759	1,615	15,808	31	491	333	941	1,108	15,105	13	621
68	1,666	1,158	11,301	38	738	246	901	961	13,404	15	617
409	7,649	7,204	46,902	279	4,152	913	2,510	4,800	48,531	76	12,867
262	6,167	4,643	33,329	206	3,391	938	2,177	2,986	30,821	57	2,060
104	3,678	3,393	21,881	95	1,304	634	1,632	2,236	24,965	37	1,567
263	7,030	5,866	47,063	216	3,661	1,092	3,523	3,963	41,717	52	2,840

4 「従業者」調査期日現在その事業所に所属して働いているすべての人をいう。ただし、別経営の事業所から派遣されているなど、当該事業所から賃金・給与を支給されていない人は従業者に含めない。

なお、個人経営の事業所の家族従業者は、賃金・給与を支給されていなくても従業者とした。

59 事業所数と従業者数 市区町村・産業（大分類）別（つづき）

事業所・企業統計調査結果

市区町村別	全 産 業		農・林・漁業		鉱 業		建 設 業		製 造 業		電気・ガス・ 熱 供 給・ 水 道 業	
	事業所数	従業者数	事業所数	従業者数	事業所数	従業者数	事業所数	従業者数	事業所数	従業者数	事業所数	従業者数
	人		人		人		人		人		人	
小 田 原 市	9,700	95,333	10	119	2	27	930	5,850	771	19,597	10	506
茅ヶ崎市	6,581	58,128	11	61	-	-	647	3,980	324	10,539	3	111
逗 子 市	1,853	13,119	2	16	-	-	168	793	58	374	2	46
相模原市	22,424	228,608	15	217	-	-	2,385	16,353	2,193	47,612	10	751
三 浦 市	2,406	16,353	22	258	-	-	250	1,001	137	1,408	4	67
秦 野 市	5,230	57,773	11	87	-	-	453	2,726	495	18,217	6	298
厚 木 市	10,405	142,411	18	240	3	38	998	7,264	826	26,922	10	426
大 和 市	8,541	82,153	4	20	-	-	773	5,772	665	18,006	5	211
伊 勢 原 市	4,084	42,094	30	126	-	-	366	2,397	329	8,314	5	107
海 老 名 市	3,851	51,225	5	22	-	-	386	2,925	300	15,468	4	119
座 間 市	3,871	37,792	4	30	-	-	455	2,775	314	8,838	4	58
南 足 柄 市	1,770	18,280	4	19	-	-	323	1,783	136	7,694	3	35
綾 瀬 市	3,181	37,392	13	73	-	-	412	2,705	787	14,796	4	95
葉 山 町	847	6,605	-	-	-	-	120	561	17	120	1	1
寒 川 町	1,993	24,178	4	17	-	-	228	1,560	294	10,294	3	122
大 磯 町	1,274	8,952	4	33	-	-	119	552	56	695	1	10
二 宮 町	1,088	6,839	3	84	-	-	96	468	70	735	2	38
中 井 町	488	9,051	12	57	6	93	64	385	97	2,988	2	15
大 井 町	749	8,008	-	-	-	-	108	522	39	667	1	4
松 田 町	725	5,086	5	48	-	-	66	336	39	558	4	189
山 北 町	593	4,750	6	59	5	72	82	465	58	1,474	2	55
開 成 町	662	7,043	2	10	-	-	66	309	50	2,107	2	33
箱 根 町	1,810	16,089	6	38	-	-	135	943	29	147	4	60
真 鶴 町	495	2,406	-	-	16	107	47	296	26	140	2	19
湯 河 原 町	1,679	10,863	2	18	2	8	143	804	50	376	7	63
愛 川 町	1,891	22,140	29	159	2	24	279	1,461	393	8,758	2	15
清 川 村	198	1,826	7	59	-	-	34	178	18	517	2	13
城 山 町	730	6,988	8	36	-	-	126	679	44	1,922	6	159
津 久 井 町	1,253	9,848	9	53	1	1	223	1,057	188	2,110	4	54
相 模 湖 町	514	3,481	4	12	1	21	67	311	50	554	1	50
藤 野 町	501	3,643	1	3	-	-	87	479	92	856	-	-

59 事業所数と従業者数 市区町村・産業（大分類）別（つづき）

事業所・企業統計調査結果

運輸・通信業		卸売・小売業, 飲食店		金融・保険業		不動産業		サービス業		公務 （他に分類さ れないもの）	
事業 所数	従業 者数	事業 所数	従業 者数	事業 所数	従業 者数	事業 所数	従業 者数	事業 所数	従業 者数	事業 所数	従業 者数
人		人		人		人		人		人	
220	5,864	4,440	30,799	144	2,728	433	1,311	2,675	26,546	65	1,986
101	2,746	2,711	19,720	66	900	678	1,620	2,014	17,354	26	1,097
23	614	748	5,074	23	270	153	435	662	4,909	14	588
573	15,472	8,615	70,354	236	3,033	1,811	4,795	6,526	66,293	60	3,728
47	921	1,100	6,230	27	310	81	149	712	5,358	26	651
99	2,248	2,106	16,112	63	805	324	767	1,640	15,442	33	1,071
398	11,271	4,035	37,898	150	2,472	1,176	2,947	2,729	50,552	62	2,381
186	3,951	3,593	28,003	120	1,543	866	2,041	2,305	20,978	24	1,628
94	2,844	1,433	12,867	35	406	621	1,223	1,155	13,125	16	685
154	5,100	1,437	13,038	51	619	397	960	1,103	12,174	14	800
93	3,047	1,397	10,840	44	543	424	890	1,120	9,705	16	1,066
32	676	542	3,296	18	192	177	272	519	3,931	16	382
102	3,500	769	6,584	18	102	374	685	691	5,892	11	2,960
8	163	354	2,748	6	58	28	75	300	2,538	13	341
84	2,159	670	4,969	10	139	200	346	492	4,220	8	352
25	389	428	2,996	24	194	185	351	419	3,415	13	317
12	211	430	2,572	9	171	112	194	344	2,178	10	188
29	1,058	134	1,201	3	25	25	50	110	3,054	6	125
22	492	269	2,277	5	1,158	103	190	197	2,604	5	94
13	277	256	1,177	9	125	100	156	222	1,880	11	340
23	372	188	796	4	30	18	47	194	1,208	13	172
11	344	216	1,361	3	24	118	181	188	2,268	6	406
53	690	590	3,174	7	76	90	772	874	9,848	22	341
12	106	193	842	2	18	29	52	163	725	5	101
27	482	741	3,678	16	137	101	181	584	4,872	6	244
77	3,453	593	3,854	17	198	61	145	422	3,734	16	339
3	13	50	265	2	7	5	15	70	687	7	72
20	188	249	2,111	5	31	56	99	208	1,548	8	215
27	448	355	2,050	8	106	81	145	333	2,965	24	859
14	123	168	910	4	27	41	74	156	1,233	8	166
8	62	126	570	2	14	19	31	155	1,504	11	124

60事業所数と従業者数(民营) 産業(大分類)・従業者規模(10区分)別

1 事業所数

事業所・企業統計調査結果

産 業 別	総 数	従 業			
		1～4人	5～9人	10～19人	
平成	3年	316,908	190,817	65,525	33,322
	8年	320,549	189,109	65,978	35,510
	13年	302,219	176,944	61,722	33,859
農 業	401	192	127	64	
林 業	16	2	5	9	
漁 業	35	12	6	8	
鉱 業	43	10	12	19	
建設業	29,521	14,943	8,314	4,187	
製造業	24,819	10,746	5,872	3,653	
電気・ガス・熱供給・水道業	119	16	12	26	
運輸・通信業	8,571	2,954	1,357	1,504	
卸売・小売業, 飲食店業	125,292	74,392	25,974	14,130	
金融・保険業	4,180	1,474	627	938	
不動産業	23,954	20,864	2,224	564	
サ ー ビ ス 業	85,268	51,339	17,192	8,757	

2 従業者数 (単位 人)

産 業 別	総 数	数		従		
		男 性	女 性	1～4人	5～9人	
平成	3年	3,145,225	1,935,134	1,210,091	429,277	424,062
	8年	3,277,232	1,986,335	1,290,897	424,506	428,372
	13年	3,118,235	1,840,840	1,277,395	395,603	400,668
農 業	2,956	1,952	1,004	569	796	
林 業	153	137	16	7	37	
漁 業	456	404	52	26	36	
鉱 業	411	329	82	24	77	
建設業	239,915	196,849	43,066	37,161	54,368	
製造業	590,909	439,502	151,407	27,002	38,700	
電気・ガス・熱供給・水道業	9,298	7,168	2,130	41	73	
運輸・通信業	203,454	165,445	38,009	5,569	9,172	
卸売・小売業, 飲食店業	994,570	472,366	522,204	175,564	167,973	
金融・保険業	70,352	29,287	41,065	3,512	4,111	
不動産業	70,820	41,914	28,906	36,994	13,755	
サ ー ビ ス 業	934,941	485,487	449,454	109,134	111,570	

(注) 1 「派遣・下請従業者のみの事業所」平成13年調査より、当該事業所に所属する従業者が1人もいなく、他の会社など別経営の事業所から派遣されている人のみで事業活動が行われている事業所も当該事業所としている。

2 表59の(注)参照。

60事業所数と従業者数(民営) 産業(大分類)・従業者規模(10区分)別

事業所・企業統計調査結果

者		規		模		別
20～29人	30～49人	50～99人	100～199人	200～299人	300人以上	派遣・下請 従業者のみ
11,240	8,099	4,824	1,893	493	695	-
12,750	8,784	5,083	2,048	560	727	-
12,477	8,628	4,905	2,064	618	698	304
9	5	3	1	-	-	-
-	-	-	-	-	-	-
5	3	1	-	-	-	-
2	-	-	-	-	-	-
1,053	621	275	82	24	17	5
1,512	1,217	895	469	165	282	8
5	11	4	34	6	4	1
822	877	656	289	55	34	23
5,472	3,314	1,359	397	121	70	63
556	371	150	36	16	5	7
146	71	39	18	2	3	23
2,895	2,138	1,523	738	229	283	174

業		者		規		模		別
10～19人	20～29人	30～49人	50～99人	100～199人	200～299人	300人以上	派遣・下請 従業者のみ	
444,732	266,165	303,398	326,088	259,574	119,403	572,526	-	
476,620	302,698	329,068	344,868	280,498	135,601	555,001	-	
456,103	296,328	324,221	332,979	280,538	149,791	482,004	-	
818	208	175	225	165	-	-	-	
109	-	-	-	-	-	-	-	
114	126	101	53	-	-	-	-	
268	42	-	-	-	-	-	-	
55,096	24,879	22,977	18,142	10,573	5,791	10,928	-	
49,216	36,184	46,081	61,580	63,807	41,027	227,312	-	
356	115	439	306	5,044	1,384	1,540	-	
21,035	19,814	33,467	45,427	40,487	13,224	15,259	-	
192,004	129,406	123,989	89,887	53,215	29,388	33,144	-	
13,311	13,346	13,693	10,157	5,000	3,885	3,337	-	
7,179	3,421	2,635	2,621	2,433	486	1,296	-	
116,597	68,787	80,664	104,581	99,814	54,606	189,188	-	

61 事業所数と従業者数 - 産業(大分類)・経営組織(7区分)別 -

(平成13年10月1日現在)事業所・企業統計調査結果

産 業 別	総 数	個 人	会 社	会社以外 の法人	法人でない 団体	国	地 方 公共団体	独立行政 法人
平成13年	事業所数	129,934	159,570	10,894	1,821	1,120	6,091	11
	従業者数	378,675	2,476,746	252,083	10,731	60,597	194,799	1,121
農 業	事業所数	405	-	381	18	2	-	4
	従業者数	2,982	-	2,776	161	19	-	26
林 業	事業所数	22	-	13	3	-	6	-
	従業者数	180	-	117	36	-	27	-
漁 業	事業所数	35	-	24	10	1	-	-
	従業者数	456	-	299	129	28	-	-
鉱 業	事業所数	43	3	40	-	-	-	-
	従業者数	411	9	402	-	-	-	-
建 設 業	事業所数	29,521	7,740	21,754	26	1	-	-
	従業者数	239,915	19,168	220,505	241	1	-	-
製 造 業	事業所数	24,821	4,901	19,870	39	9	1	1
	従業者数	592,025	12,871	576,775	1,114	149	1,116	-
電気・ガス・熱供給・水道業	事業所数	309	-	116	1	2	-	190
	従業者数	17,035	-	9,267	13	18	-	7,737
運輸・通信業	事業所数	9,417	1,637	6,809	100	25	754	92
	従業者数	232,345	2,361	198,666	2,215	212	23,872	5,019
卸売・小売業	事業所数	125,328	57,315	67,185	720	72	-	36
飲食店	事業所数	995,170	181,734	799,152	13,042	642	-	600
金融・保険業	事業所数	4,190	527	3,039	610	4	1	9
	従業者数	70,736	1,004	55,872	13,456	20	349	35
不動産業	事業所数	24,008	13,999	9,721	126	108	36	18
	従業者数	71,047	20,395	48,238	1,976	211	31	196
サービス業	事業所数	90,058	43,812	30,618	9,241	1,597	137	4,642
	従業者数	1,068,254	141,133	564,677	219,700	9,431	11,810	120,382
公務(他に分類されないもの)	事業所数	1,284	-	-	-	-	185	1,099
	従業者数	84,196	-	-	-	-	23,392	60,804

(注)表59(注)参照。

62 会社企業数 - 企業産業(大分類)・資本金階級別 -

(平成13年10月1日現在)事業所・企業統計調査結果

企業産業(大分類)別	企業数	資 本 金 、 出 資 金									
		300万円未満	300～500万円未満	500～1,000万円未満	1,000～3,000万円未満	3,000～5,000万円未満	5,000万円～1億円未満	1億円～3億円未満	3億円～10億円未満	10億円～50億円未満	50億円以上
平成13年	94,769	926	42,430	12,294	33,000	2,969	1,689	761	407	210	83
農 業	357	-	209	69	65	8	5	-	1	-	-
林 業	12	-	7	5	-	-	-	-	-	-	-
漁 業	22	-	4	2	14	2	-	-	-	-	-
鉱 業	29	1	7	2	12	2	4	1	-	-	-
建 設 業	18,047	35	7,635	2,648	6,635	722	271	68	19	13	1
製 造 業	15,020	78	5,815	1,778	5,796	625	444	220	137	91	36
電気・ガス・熱供給・水道業	14	-	-	-	4	1	2	2	4	1	-
運輸・通信業	2,715	6	498	315	1,452	199	125	65	27	21	7
卸売・小売業	33,994	622	17,336	4,714	9,933	696	373	167	105	32	16
飲食店	795	9	369	99	272	18	12	8	4	1	3
金融・保険業	7,667	52	3,087	864	3,150	251	151	71	24	9	8
不動産業	16,097	123	7,463	1,798	5,667	445	302	159	86	42	12
サービス業											

(注)1 「会社企業数」会社組織の本事業所数と単独事業所数を合計したもの。但し、外国の会社は含まない。

2 「企業産業(大分類)」支社等を含む企業全体の事業の種類により分類したもの。