



神奈川県感染症発生情報（40週報）

（10月1日～10月7日）

<http://www.eiken.pref.kanagawa.jp/>

平成24年・40週(10月1日～10月7日)



今週の注目感染症 ～RSウイルス感染症～

RSウイルス感染症の報告数が例年と比較して多くなっています。RSウイルス感染症は、かぜのような症状のときもありますが、乳幼児では肺炎や細気管支炎など重症化しやすく、注意が必要です。

～マイコプラズマ肺炎～

例年の同時期と比較して、マイコプラズマ肺炎の報告数が多くなっています。マイコプラズマ肺炎は、*Mycoplasma pneumoniae* の感染によって発症する肺炎で、小児や若年成人に多くみられます。手洗い、うがい、咳エチケットなどの一般的な感染症予防を心がけるとともに、今後の発生動向に注意しましょう。

今週の全数把握対象疾患

（当該週の国による集計及び各保健福祉事務所からの報告をもとに期日を決めて集計しているため、集計数が前後することがあります。）

| 分類 | 対象疾患 | 内訳 | | | | 神奈川県 |
|----|----------------|----|-----|-----|------|------|
| | | 県域 | 横浜市 | 川崎市 | 相模原市 | |
| 二類 | 結核 | 10 | 15 | 4 | 4 | 33 |
| 三類 | 腸管出血性大腸菌感染症 | 1 | 3 | | | 4 |
| 四類 | E型肝炎 | 1 | | | | 1 |
| | デング熱 | | 1 | 1 | | 2 |
| 五類 | アメーバ赤痢 | 1 | 2 | | | 3 |
| | 急性脳炎 | | 1 | | | 1 |
| | 劇症型溶血性レンサ球菌感染症 | | | | 1 | 1 |
| | 後天性免疫不全症候群 | 1 | | | 1 | 2 |
| | 風しん | | 4 | | | 4 |

全数把握対象疾患情報

結核33例：病型は肺結核21例、結核性胸膜炎1例、その他の結核（胸部軟部腫瘍）1例、右頸部リンパ腺結核1例、無症状病原体保有者9例、年齢群は20歳代3例、30歳代7例、40歳代7例、60歳代7例、70歳代5例、80歳代3例、90歳代1例
 腸管出血性大腸菌感染症4例（うち有症状者2例）：年齢群は20歳代3例、30歳代1例、血清型・毒素型はO157VT2 2例、O157VT1VT2 2例、推定感染地域は神奈川県1例、都道府県不明3例
 E型肝炎1例：年齢群は50歳代、推定感染地域は神奈川県
 デング熱2例：年齢群は20歳代1例、30歳代1例、病型はデング出血熱1例、デング熱1例、推定感染地域はモルディブ1例、フィリピン1例
 アメーバ赤痢3例：年齢群は30歳代1例、40歳代2例、病型は腸管アメーバ症2例、腸管外アメーバ症1例、推定感染経路は異性間性的接触1例、不明2例、推定感染地域は神奈川県2例、都道府県不明1例
 急性脳炎1例：年齢群は10歳未満、病原体は*Herpes Simplex Virus*、推定感染地域は神奈川県、
 劇症型溶血性レンサ球菌感染症1例：年齢群は60歳代、推定感染地域は福岡県
 後天性免疫不全症候群2例：年齢群は30歳代1例、40歳代1例、病型は無症候性キャリア2例、感染経路は同性間性的接触1例、異性間性的接触1例、感染地域は日本国内2例
 風しん4例：年齢群は10歳代1例、30歳代1例、40歳代1例、50歳代1例、病型は検査診断例3例、臨床診断例1例、推定感染地域は神奈川県2例、都道府県不明2例、ワクチン接種歴はなし2例、不明2例

今週の定点把握対象疾患

- ・RSウイルス感染症の報告数が、神奈川県（定点当たり0.65）で例年と比較して多くなっています。
- ・急性出血性結膜炎の報告数が川崎市（定点当たり1.29）で多くなっています。
- ・咽頭結膜熱の報告が三崎（定点当たり3.00）保健福祉事務所管内で多くなっています。
- ・マイコプラズマ肺炎の報告数が、神奈川県（定点当たり1.10）で例年と比較して多くなっています。

神奈川県感染症情報センター

神奈川県衛生研究所 企画情報部 衛生情報課

TEL:0467-83-4400(代表)

FAX:0467-89-5211(企画情報部)

感染症発生動向調査事業は「感染症の予防及び感染症の患者に対する医療に関する法律」によって行われています。

*県域とは、神奈川県内の市町村のうち横浜市、川崎市、相模原市を除いた地域です。

感染症発生動向調査:週報対象疾患の時系列グラフ

疾患名の括弧書きは、一般名称であり、正式名称ではありません。
 神奈川県&県域(横浜市・川崎市・相模原市を除く)のデータです。

インフルエンザ(高病原性鳥インフルエンザを除く)

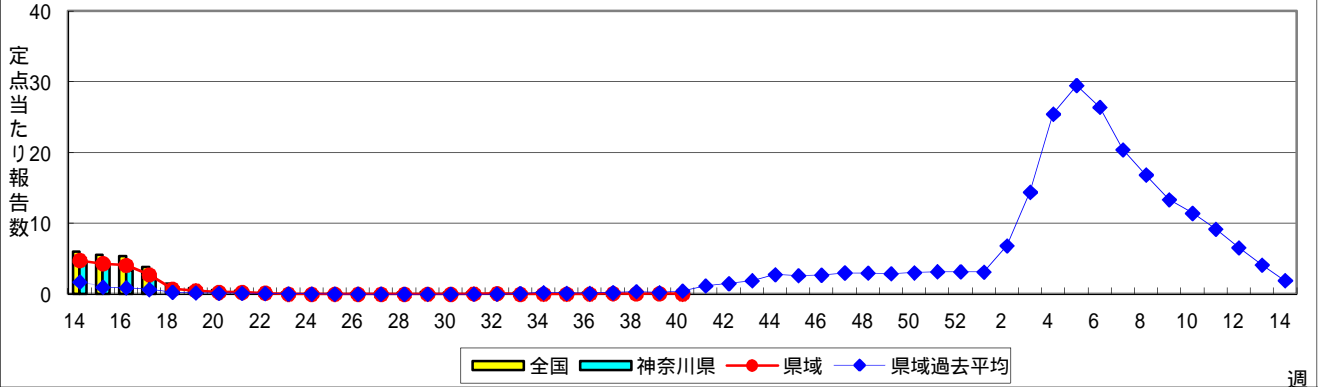

RSウイルス感染症

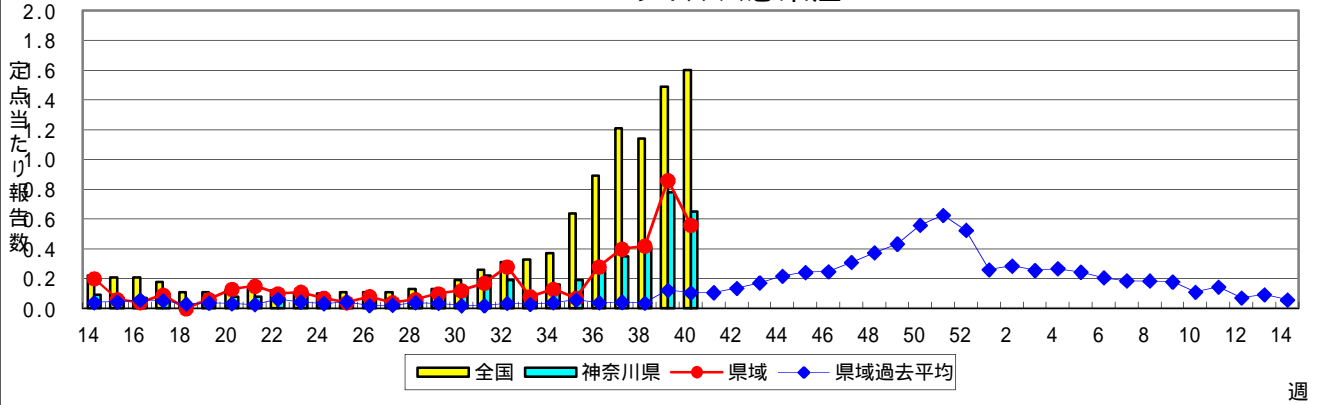

咽頭結膜熱(プール熱)

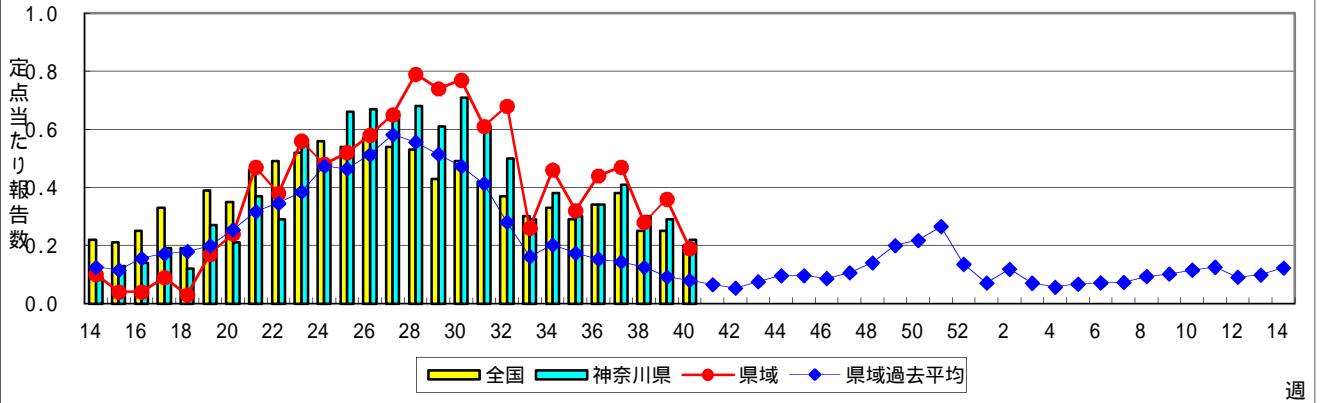

A群溶血性レンサ球菌咽頭炎

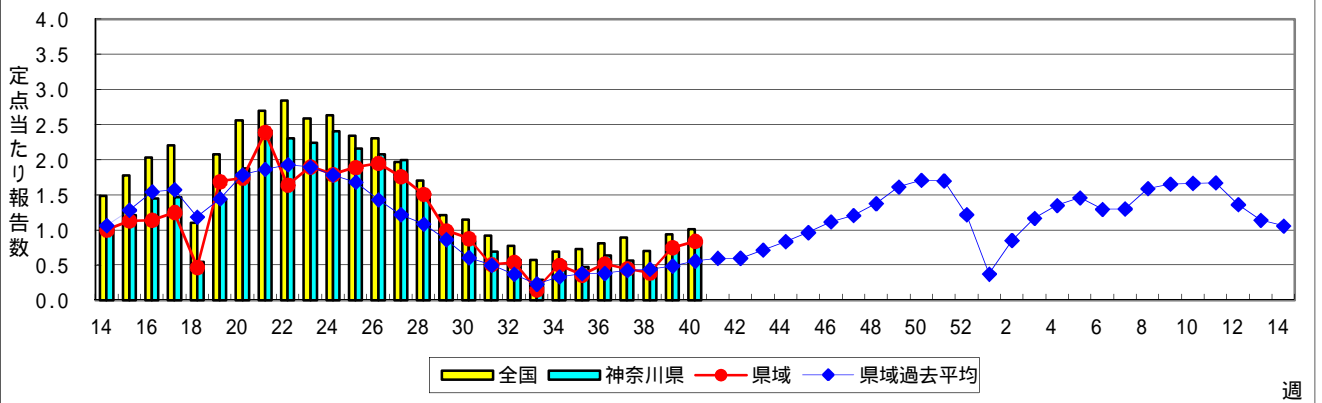

感染性胃腸炎

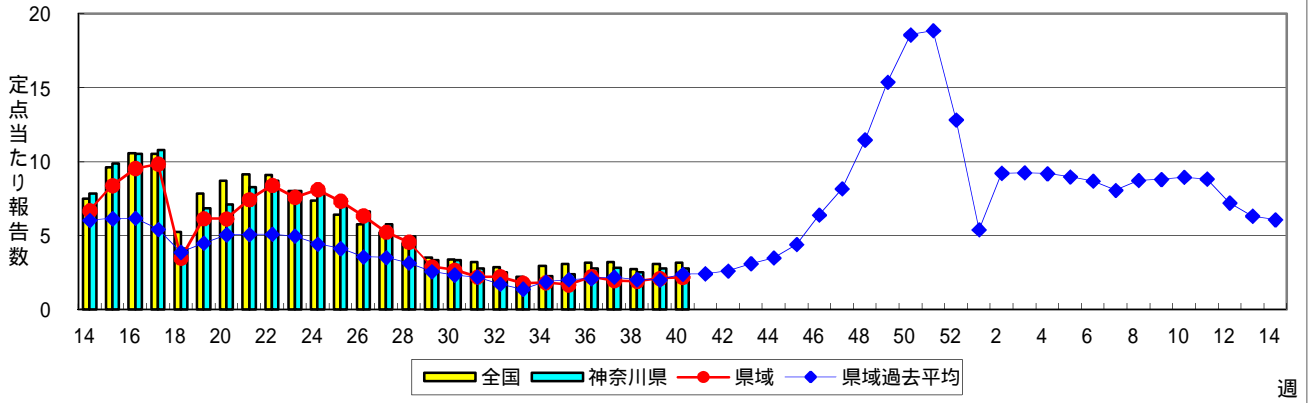

水痘(水ぼうそう)

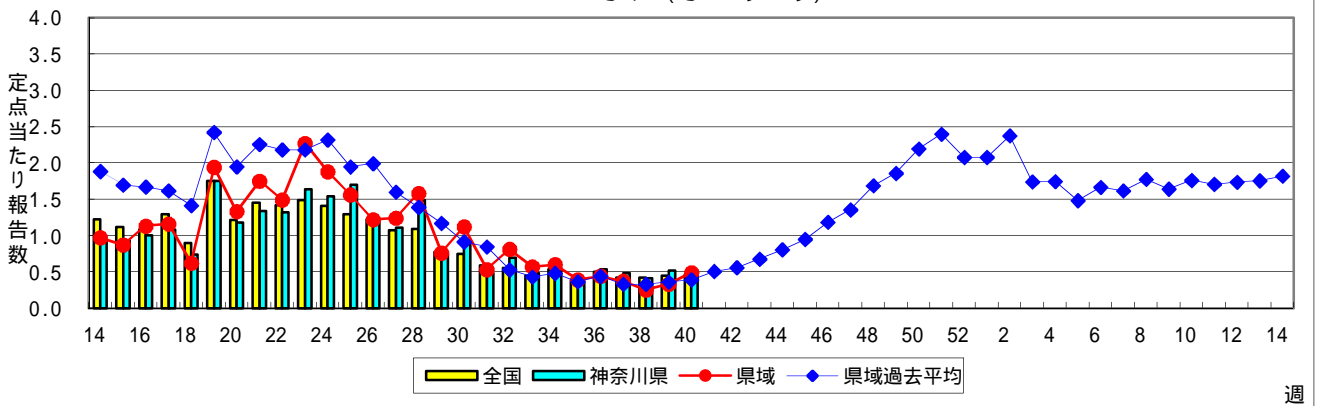

手足口病

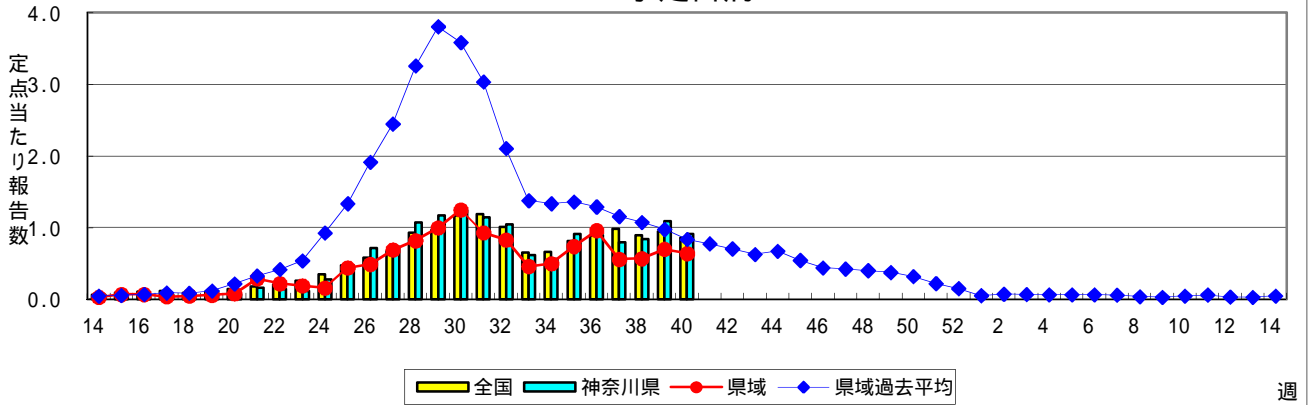

伝染性紅斑(リンゴ病)

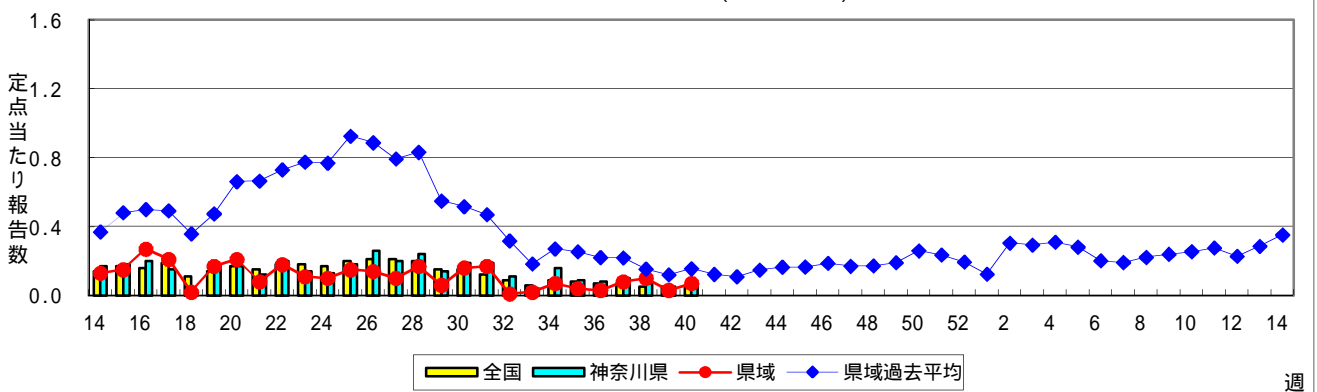

突発性発しん

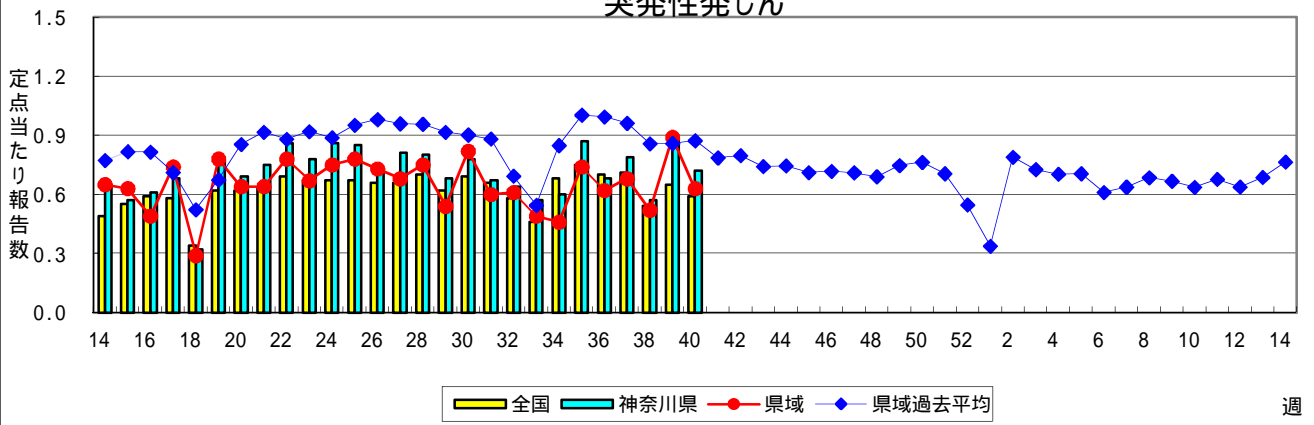

百日咳

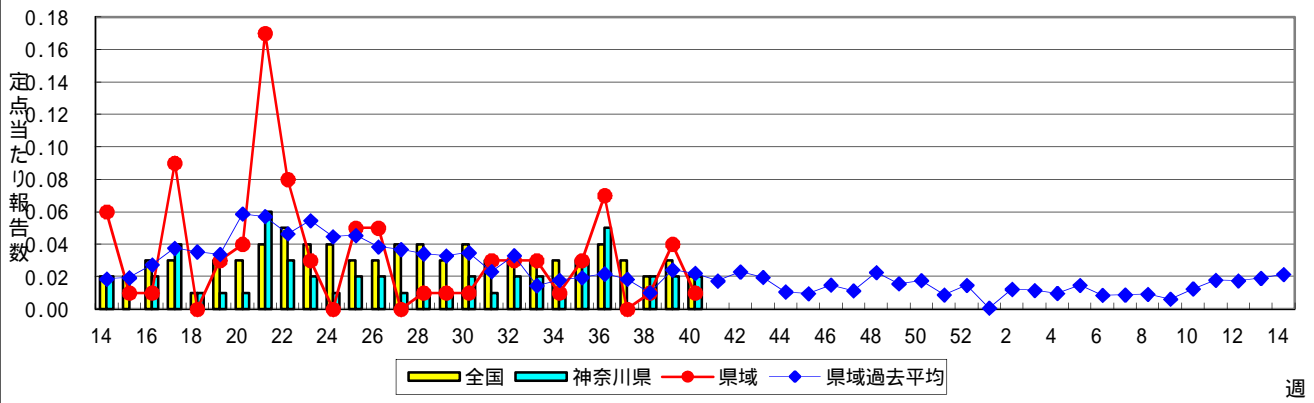

ヘルパンギーナ

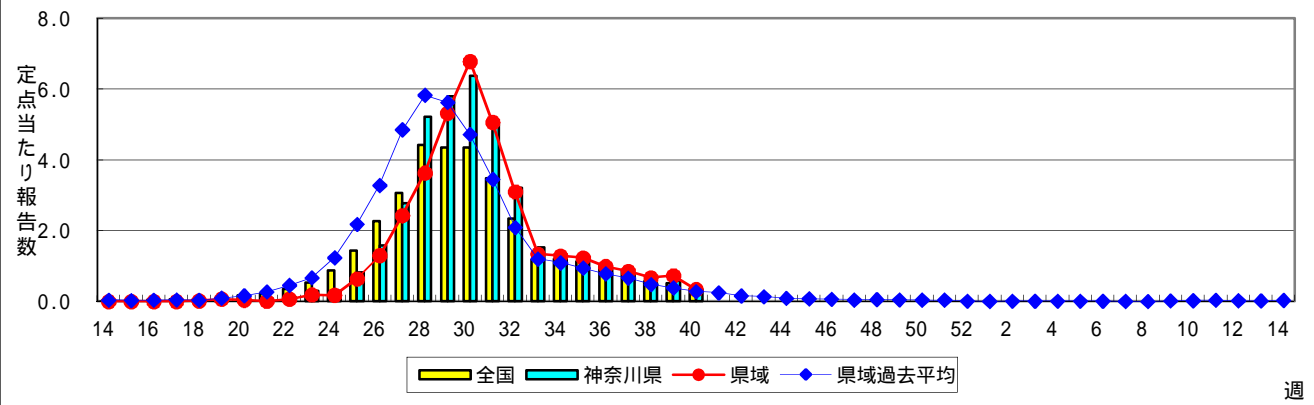

流行性耳下腺炎(おたふくかぜ)

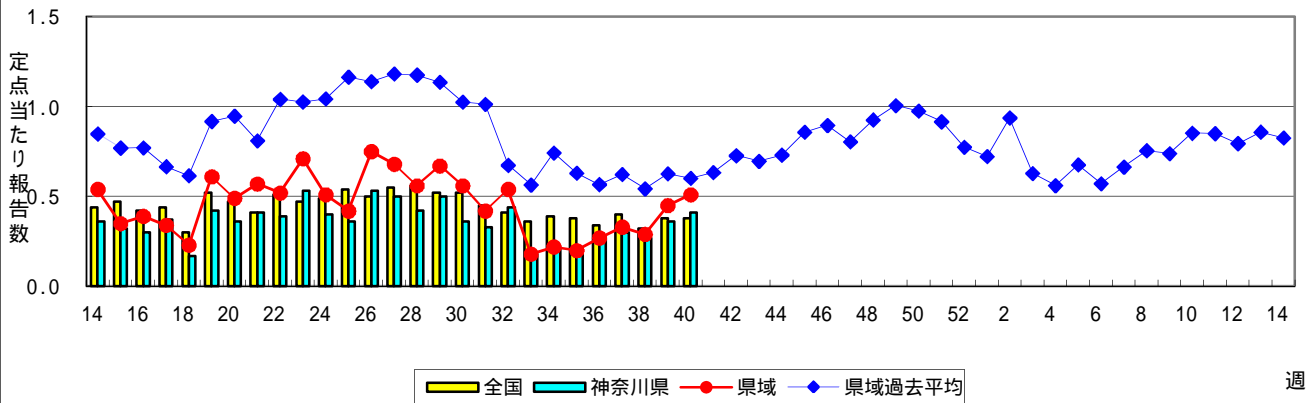

急性出血性結膜炎

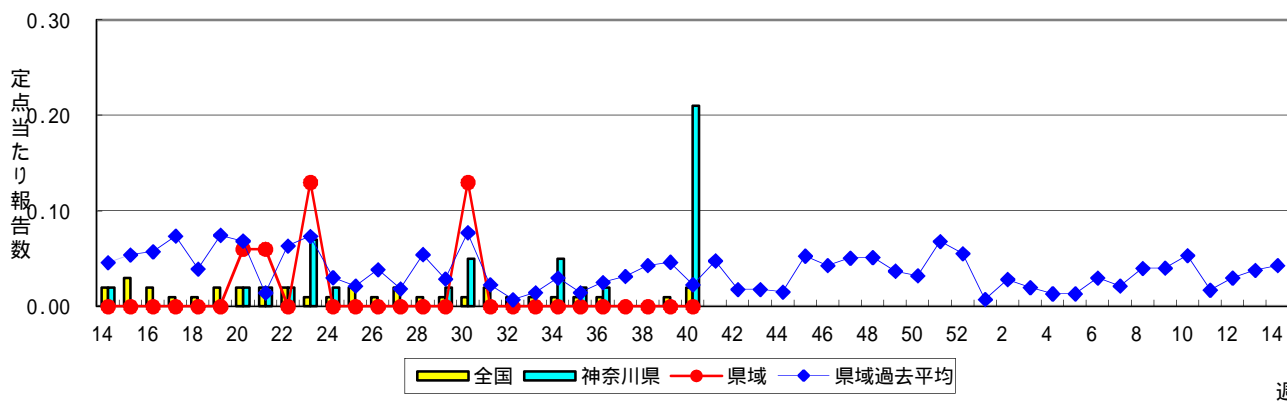

流行性角結膜炎

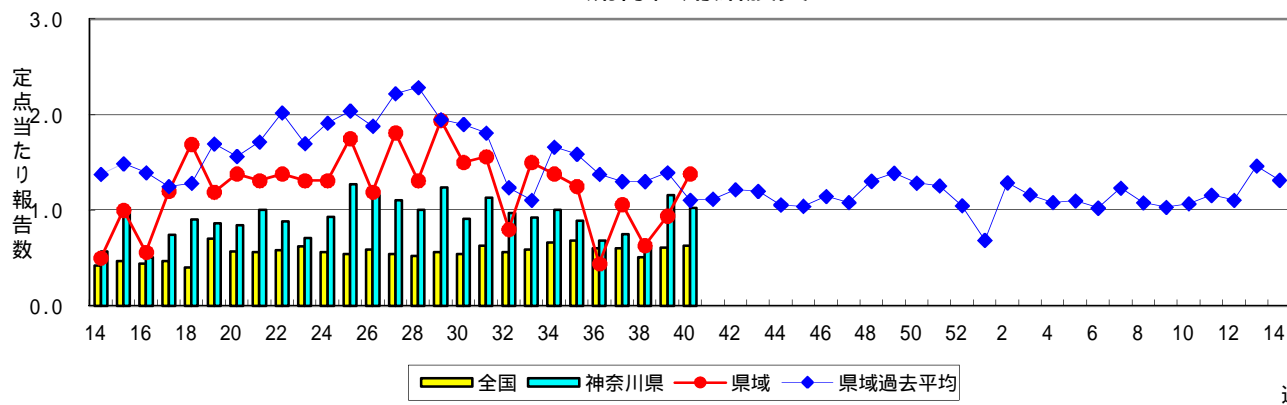

細菌性髄膜炎

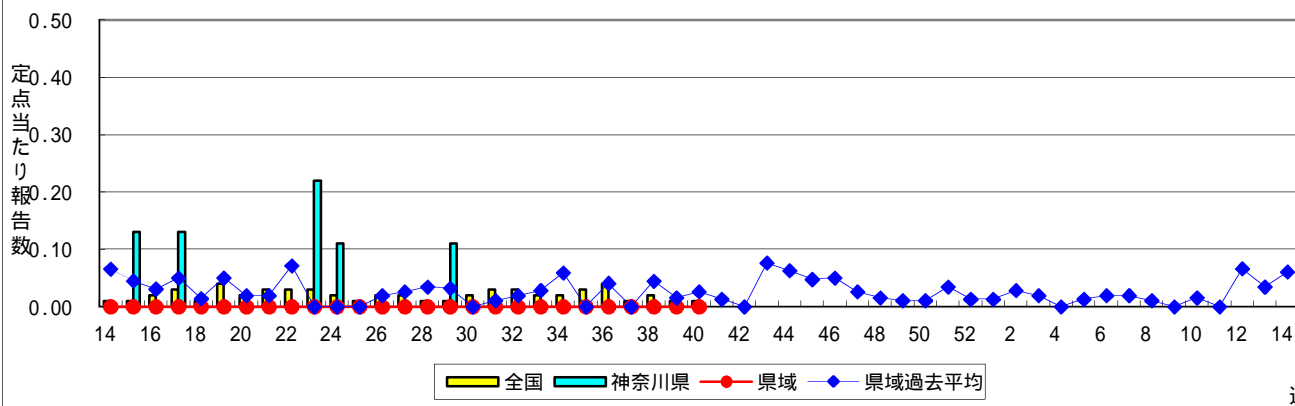

無菌性髄膜炎

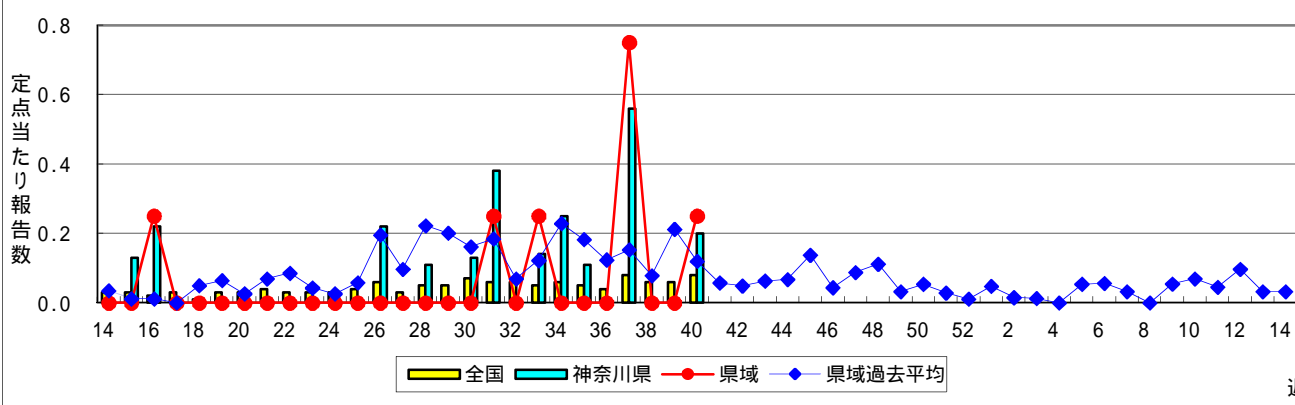

マイコプラズマ肺炎

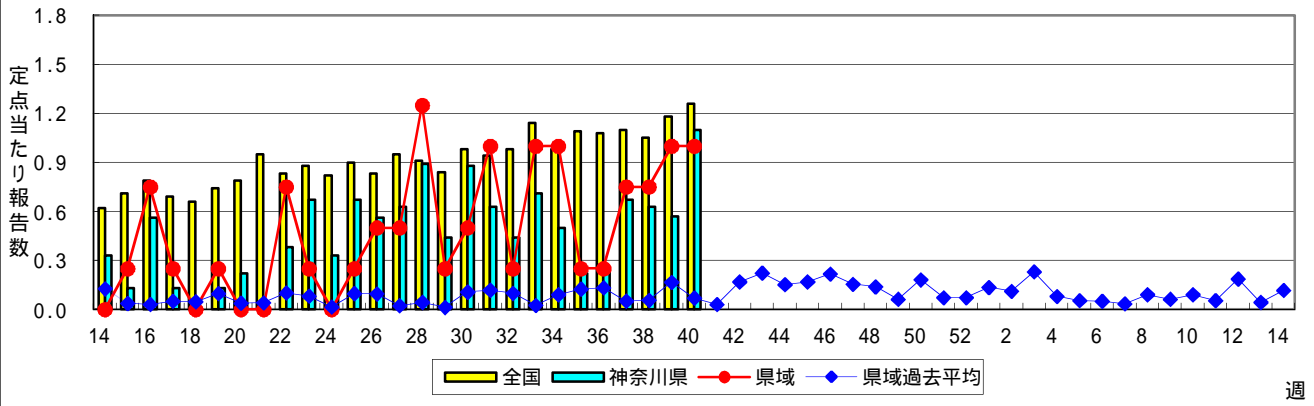

クラミジア肺炎(オウム病を除く)



表1 報告数・定点当たり報告数 疾病、政令市・保健所別 (その1)

2012年40週(10月01日～10月07日)

| 神奈川県 | インフルエンザ (高病原性鳥インフルエンザを 除く) | | RSウイルス感染症 | | 咽頭結膜熱 | | A群溶血性レンサ球菌 咽頭炎 | | 感染性胃腸炎 | |
|-------------------------|----------------------------------|-------|-----------|-------|-------|-------|-------------------|-------|--------|-------|
| | 報告数 | 定点当たり | 報告数 | 定点当たり | 報告数 | 定点当たり | 報告数 | 定点当たり | 報告数 | 定点当たり |
| 全県 | 13 | 0.04 | 127 | 0.65 | 43 | 0.22 | 155 | 0.79 | 542 | 2.77 |
| 横浜市 | 9 | 0.08 | 53 | 0.71 | 16 | 0.21 | 42 | 0.56 | 180 | 2.40 |
| 川崎市 | - | - | 29 | 0.88 | 12 | 0.36 | 37 | 1.12 | 137 | 4.15 |
| 相模原市 | - | - | 4 | 0.27 | 1 | 0.07 | 15 | 1.00 | 65 | 4.33 |
| 県域 (横浜市、川崎市、相模原市を除く) | 4 | 0.03 | 41 | 0.56 | 14 | 0.19 | 61 | 0.84 | 160 | 2.19 |
| 横須賀市 | - | - | 5 | 0.56 | - | - | 3 | 0.33 | 2 | 0.22 |
| 藤沢市 | 1 | 0.07 | 1 | 0.11 | 2 | 0.22 | 6 | 0.67 | 21 | 2.33 |
| 平塚 | - | - | 1 | 0.14 | 1 | 0.14 | 5 | 0.71 | 5 | 0.71 |
| 鎌倉 | - | - | 5 | 0.83 | 1 | 0.17 | 6 | 1.00 | 29 | 4.83 |
| 小田原 | - | - | 6 | 1.00 | 1 | 0.17 | 4 | 0.67 | 11 | 1.83 |
| 三崎 | - | - | - | - | 6 | 3.00 | 1 | 0.50 | 7 | 3.50 |
| 厚木 | 1 | 0.06 | 12 | 1.09 | 1 | 0.09 | 9 | 0.82 | 23 | 2.09 |
| 足柄上 | - | - | 1 | 0.33 | - | - | 2 | 0.67 | 1 | 0.33 |
| 秦野 | - | - | 1 | 0.17 | 2 | 0.33 | 12 | 2.00 | 13 | 2.17 |
| 大和 | 2 | 0.18 | - | - | - | - | 13 | 1.86 | 30 | 4.29 |
| 茅ヶ崎 | - | - | 9 | 1.29 | - | - | - | - | 18 | 2.57 |

| 神奈川県 | 水痘 | | 手足口病 | | 伝染性紅斑 | | 突発性発しん | | 百日咳 | |
|-------------------------|-----|-------|------|-------|-------|-------|--------|-------|-----|-------|
| | 報告数 | 定点当たり | 報告数 | 定点当たり | 報告数 | 定点当たり | 報告数 | 定点当たり | 報告数 | 定点当たり |
| 全県 | 101 | 0.52 | 179 | 0.91 | 12 | 0.06 | 142 | 0.72 | 3 | 0.02 |
| 横浜市 | 40 | 0.53 | 84 | 1.12 | 3 | 0.04 | 53 | 0.71 | 2 | 0.03 |
| 川崎市 | 22 | 0.67 | 45 | 1.36 | 2 | 0.06 | 28 | 0.85 | - | - |
| 相模原市 | 3 | 0.20 | 3 | 0.20 | 2 | 0.13 | 15 | 1.00 | - | - |
| 県域 (横浜市、川崎市、相模原市を除く) | 36 | 0.49 | 47 | 0.64 | 5 | 0.07 | 46 | 0.63 | 1 | 0.01 |
| 横須賀市 | 4 | 0.44 | 4 | 0.44 | - | - | 4 | 0.44 | - | - |
| 藤沢市 | 6 | 0.67 | 7 | 0.78 | - | - | 10 | 1.11 | - | - |
| 平塚 | 2 | 0.29 | 2 | 0.29 | - | - | 4 | 0.57 | - | - |
| 鎌倉 | 1 | 0.17 | 3 | 0.50 | - | - | 6 | 1.00 | - | - |
| 小田原 | 2 | 0.33 | 12 | 2.00 | - | - | 2 | 0.33 | - | - |
| 三崎 | 1 | 0.50 | - | - | - | - | 1 | 0.50 | - | - |
| 厚木 | 14 | 1.27 | 11 | 1.00 | 1 | 0.09 | 6 | 0.55 | - | - |
| 足柄上 | - | - | - | - | - | - | - | - | - | - |
| 秦野 | 3 | 0.50 | 4 | 0.67 | - | - | 6 | 1.00 | - | - |
| 大和 | 1 | 0.14 | 2 | 0.29 | 2 | 0.29 | 6 | 0.86 | 1 | 0.14 |
| 茅ヶ崎 | 2 | 0.29 | 2 | 0.29 | 2 | 0.29 | 1 | 0.14 | - | - |

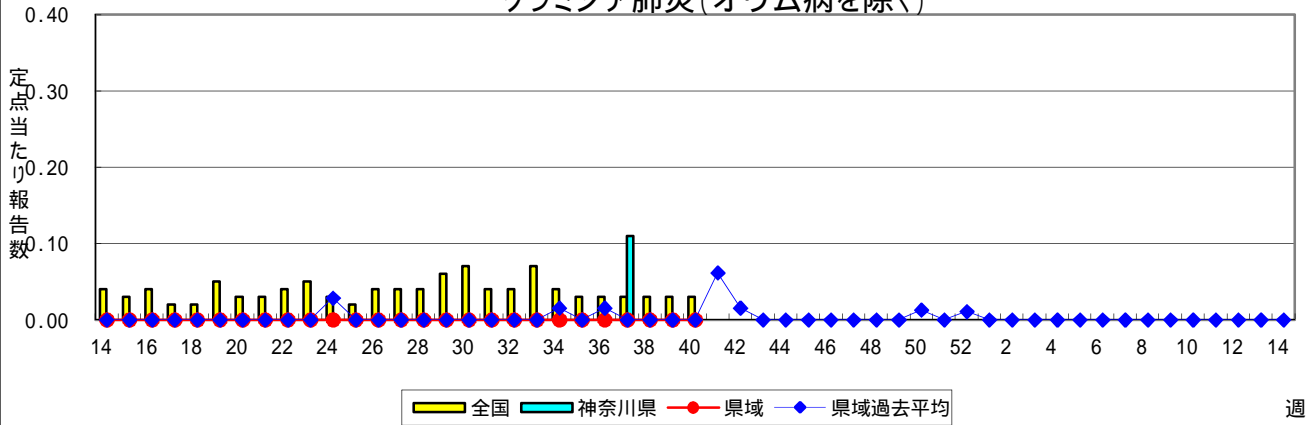
| 神奈川県 | ヘルパンギーナ | | 流行性耳下腺炎 | | 急性出血性結膜炎 | | 流行性角結膜炎 | | 細菌性髄膜炎 | |
|-------------------------|---------|-------|---------|-------|----------|-------|---------|-------|--------|-------|
| | 報告数 | 定点当たり | 報告数 | 定点当たり | 報告数 | 定点当たり | 報告数 | 定点当たり | 報告数 | 定点当たり |
| 全県 | 66 | 0.34 | 81 | 0.41 | 9 | 0.21 | 44 | 1.02 | - | - |
| 横浜市 | 25 | 0.33 | 30 | 0.40 | - | - | 13 | 0.81 | - | - |
| 川崎市 | 12 | 0.36 | 4 | 0.12 | 9 | 1.29 | 6 | 0.86 | - | - |
| 相模原市 | 4 | 0.27 | 10 | 0.67 | - | - | 3 | 0.75 | - | - |
| 県域 (横浜市、川崎市、相模原市を除く) | 25 | 0.34 | 37 | 0.51 | - | - | 22 | 1.38 | - | - |
| 横須賀市 | 5 | 0.56 | 9 | 1.00 | - | - | 2 | 1.00 | - | - |
| 藤沢市 | 1 | 0.11 | 5 | 0.56 | - | - | 1 | 0.50 | - | - |
| 平塚 | 4 | 0.57 | 1 | 0.14 | - | - | - | - | - | - |
| 鎌倉 | 2 | 0.33 | 2 | 0.33 | - | - | 2 | 2.00 | ... | ... |
| 小田原 | 4 | 0.67 | - | - | - | - | - | - | ... | ... |
| 三崎 | - | - | - | - | ... | ... | ... | ... | ... | ... |
| 厚木 | 3 | 0.27 | 14 | 1.27 | - | - | 16 | 5.33 | - | - |
| 足柄上 | - | - | - | - | ... | ... | ... | ... | ... | ... |
| 秦野 | 2 | 0.33 | 3 | 0.50 | - | - | 1 | 1.00 | ... | ... |
| 大和 | 2 | 0.29 | 2 | 0.29 | - | - | - | - | ... | ... |
| 茅ヶ崎 | 2 | 0.29 | 1 | 0.14 | - | - | - | - | ... | ... |

表1 報告数・定点当たり報告数 疾病、政令市・保健所別 (その2)

2012年40週(10月01日～10月07日)

| 神奈川県 | 無菌性髄膜炎 | | マイコプラズマ肺炎 | | クラミジア肺炎 (オウム病を除く) | |
|-------------------------------------|--------|-------|-----------|-------|----------------------|-------|
| | 報告数 | 定点当たり | 報告数 | 定点当たり | 報告数 | 定点当たり |
| 全県 | 2 | 0.20 | 11 | 1.10 | - | - |
| 横浜市 | 1 | 0.33 | 7 | 2.33 | - | - |
| 川崎市 | - | - | - | - | - | - |
| 相模原市 | - | - | - | - | - | - |
| 県域 <small>(横浜、川崎、相模原を除く)</small> | 1 | 0.25 | 4 | 1.00 | - | - |
| 横須賀市 | - | - | - | - | - | - |
| 藤沢市 | - | - | 4 | 4.00 | - | - |
| 平塚 | 1 | 1.00 | - | - | - | - |
| 鎌倉 | ... | ... | ... | ... | ... | ... |
| 小田原 | ... | ... | ... | ... | ... | ... |
| 三崎 | ... | ... | ... | ... | ... | ... |
| 厚木 | - | - | - | - | - | - |
| 足柄上 | ... | ... | ... | ... | ... | ... |
| 秦野 | ... | ... | ... | ... | ... | ... |
| 大和 | ... | ... | ... | ... | ... | ... |
| 茅ヶ崎 | ... | ... | ... | ... | ... | ... |

表2 報告数・定点当たり報告数、疾病・年齢階級別
(全県及び横浜市・川崎市・相模原市を除く県域) (その1)

2012年40週(10月01日～10月07日)

*表2は、各保健福祉事務所からの最新の報告をもとに作成しているため、国の還元データである表1および表3の数値と一致しないことがあります。

| インフルエンザ | 定点 | 項目 | 合計 | ～5か月 | ～11か月 | 1歳 | 2 | 3 | 4 | 5 | 6 | 7 | 8 |
|------------------------------|----|-------|------|------|-------|------|------|------|------|------|------|------|------|
| インフルエンザ (高病原性鳥インフルエンザを除く) | 全国 | 報告数 | 446 | 1 | 1 | 23 | 13 | 20 | 14 | 14 | 20 | 13 | 17 |
| | | 定点当たり | 0.09 | 0.00 | 0.00 | 0.00 | 0.00 | 0.00 | 0.00 | 0.00 | 0.00 | 0.00 | 0.00 |
| | 全県 | 報告数 | 13 | - | - | 2 | - | 1 | - | 1 | 2 | - | 1 |
| | | 定点当たり | 0.04 | - | - | 0.01 | - | 0.00 | - | 0.00 | 0.01 | - | 0.00 |
| | 県域 | 報告数 | 4 | - | - | - | - | - | - | - | 1 | - | - |
| | | 定点当たり | 0.03 | - | - | - | - | - | - | - | 0.01 | - | - |

| 小児科 | 定点 | 項目 | 合計 | ～5か月 | ～11か月 | 1歳 | 2 | 3 | 4 | 5 | 6 | 7 | 8 |
|---------------|----|-------|-------|------|-------|-------|-------|------|------|------|------|------|------|
| RSウイルス感染症 | 全国 | 報告数 | 5,007 | 626 | 1,085 | 1,825 | 819 | 387 | 170 | 65 | 16 | 3 | 3 |
| | | 定点当たり | 1.60 | 0.20 | 0.35 | 0.58 | 0.26 | 0.12 | 0.05 | 0.02 | 0.01 | 0.00 | 0.00 |
| | 全県 | 報告数 | 127 | 19 | 33 | 50 | 11 | 6 | 4 | 1 | 2 | - | - |
| | | 定点当たり | 0.65 | 0.10 | 0.17 | 0.26 | 0.06 | 0.03 | 0.02 | 0.01 | 0.01 | - | - |
| | 県域 | 報告数 | 41 | 7 | 9 | 17 | 4 | 1 | 2 | - | 1 | - | - |
| | | 定点当たり | 0.56 | 0.10 | 0.12 | 0.23 | 0.05 | 0.01 | 0.03 | - | 0.01 | - | - |
| 咽頭結膜熱 | 全国 | 報告数 | 637 | 5 | 34 | 104 | 75 | 94 | 83 | 63 | 58 | 34 | 28 |
| | | 定点当たり | 0.20 | 0.00 | 0.01 | 0.03 | 0.02 | 0.03 | 0.03 | 0.02 | 0.02 | 0.01 | 0.01 |
| | 全県 | 報告数 | 43 | - | 2 | 3 | 7 | 3 | 7 | 6 | 6 | 5 | 2 |
| | | 定点当たり | 0.22 | - | 0.01 | 0.02 | 0.04 | 0.02 | 0.04 | 0.03 | 0.03 | 0.03 | 0.01 |
| | 県域 | 報告数 | 14 | - | - | 1 | 3 | 1 | 1 | 3 | 3 | 1 | - |
| | | 定点当たり | 0.19 | - | - | 0.01 | 0.04 | 0.01 | 0.01 | 0.04 | 0.04 | 0.01 | - |
| A群溶血性レンサ球菌咽頭炎 | 全国 | 報告数 | 3,161 | 5 | 20 | 124 | 152 | 283 | 435 | 440 | 391 | 288 | 266 |
| | | 定点当たり | 1.01 | 0.00 | 0.01 | 0.04 | 0.05 | 0.09 | 0.14 | 0.14 | 0.13 | 0.09 | 0.09 |
| | 全県 | 報告数 | 155 | - | 2 | 5 | 8 | 10 | 21 | 18 | 19 | 22 | 13 |
| | | 定点当たり | 0.79 | - | 0.01 | 0.03 | 0.04 | 0.05 | 0.11 | 0.09 | 0.10 | 0.11 | 0.07 |
| | 県域 | 報告数 | 61 | - | - | 3 | 5 | 5 | 7 | 8 | 4 | 7 | 2 |
| | | 定点当たり | 0.84 | - | - | 0.04 | 0.07 | 0.07 | 0.10 | 0.11 | 0.05 | 0.10 | 0.03 |
| 感染性胃腸炎 | 全国 | 報告数 | 9,867 | 177 | 1,014 | 1,616 | 1,085 | 952 | 830 | 694 | 549 | 422 | 341 |
| | | 定点当たり | 3.16 | 0.06 | 0.32 | 0.52 | 0.35 | 0.31 | 0.27 | 0.22 | 0.18 | 0.14 | 0.11 |
| | 全県 | 報告数 | 542 | 9 | 67 | 80 | 55 | 63 | 48 | 39 | 38 | 17 | 15 |
| | | 定点当たり | 2.77 | 0.05 | 0.34 | 0.41 | 0.28 | 0.32 | 0.24 | 0.20 | 0.19 | 0.09 | 0.08 |
| | 県域 | 報告数 | 160 | 2 | 14 | 23 | 17 | 20 | 12 | 12 | 13 | 2 | 7 |
| | | 定点当たり | 2.19 | 0.03 | 0.19 | 0.32 | 0.23 | 0.27 | 0.16 | 0.16 | 0.18 | 0.03 | 0.10 |
| 水痘 | 全国 | 報告数 | 1,435 | 27 | 78 | 259 | 270 | 244 | 214 | 134 | 86 | 36 | 29 |
| | | 定点当たり | 0.46 | 0.01 | 0.02 | 0.08 | 0.09 | 0.08 | 0.07 | 0.04 | 0.03 | 0.01 | 0.01 |
| | 全県 | 報告数 | 101 | 1 | 4 | 18 | 16 | 16 | 14 | 10 | 9 | 4 | 3 |
| | | 定点当たり | 0.52 | 0.01 | 0.02 | 0.09 | 0.08 | 0.08 | 0.07 | 0.05 | 0.05 | 0.02 | 0.02 |
| | 県域 | 報告数 | 36 | - | 2 | 9 | 5 | 7 | 2 | 2 | 4 | 1 | - |
| | | 定点当たり | 0.49 | - | 0.03 | 0.12 | 0.07 | 0.10 | 0.03 | 0.03 | 0.05 | 0.01 | - |

| インフルエンザ | 定点 | 項目 | 9 | 10-14 | 15-19 | 20-29 | 30-39 | 40-49 | 50-59 | 60-69 | 70-79 | 80歳以上 |
|------------------------------|----|-------|------|-------|-------|-------|-------|-------|-------|-------|-------|-------|
| インフルエンザ (高病原性鳥インフルエンザを除く) | 全国 | 報告数 | 16 | 56 | 36 | 53 | 48 | 26 | 21 | 15 | 19 | 20 |
| | | 定点当たり | 0.00 | 0.01 | 0.01 | 0.01 | 0.01 | 0.01 | 0.00 | 0.00 | 0.00 | 0.00 |
| | 全県 | 報告数 | - | 2 | - | 1 | - | 2 | - | 1 | - | - |
| | | 定点当たり | - | 0.01 | - | 0.00 | - | 0.01 | - | 0.00 | - | - |
| | 県域 | 報告数 | - | - | - | 1 | - | 1 | - | 1 | - | - |
| | | 定点当たり | - | - | - | 0.01 | - | 0.01 | - | 0.01 | - | - |

| 小児科 | 定点 | 項目 | 9 | 10-14 | 15-19 | 20歳以上 |
|---------------|----|-------|------|-------|-------|-------|
| RSウイルス感染症 | 全国 | 報告数 | 2 | 2 | 1 | 3 |
| | | 定点当たり | 0.00 | 0.00 | 0.00 | 0.00 |
| | 全県 | 報告数 | - | - | - | 1 |
| | | 定点当たり | - | - | - | 0.01 |
| | 県域 | 報告数 | - | - | - | - |
| | | 定点当たり | - | - | - | - |
| 咽頭結膜熱 | 全国 | 報告数 | 16 | 25 | 6 | 12 |
| | | 定点当たり | 0.01 | 0.01 | 0.00 | 0.00 |
| | 全県 | 報告数 | 1 | - | - | 1 |
| | | 定点当たり | 0.01 | - | - | 0.01 |
| | 県域 | 報告数 | 1 | - | - | - |
| | | 定点当たり | 0.01 | - | - | - |
| A群溶血性レンサ球菌咽頭炎 | 全国 | 報告数 | 201 | 373 | 37 | 146 |
| | | 定点当たり | 0.06 | 0.12 | 0.01 | 0.05 |
| | 全県 | 報告数 | 14 | 8 | 2 | 13 |
| | | 定点当たり | 0.07 | 0.04 | 0.01 | 0.07 |
| | 県域 | 報告数 | 7 | 6 | 2 | 5 |
| | | 定点当たり | 0.10 | 0.08 | 0.03 | 0.07 |
| 感染性胃腸炎 | 全国 | 報告数 | 315 | 818 | 220 | 834 |
| | | 定点当たり | 0.10 | 0.26 | 0.07 | 0.27 |
| | 全県 | 報告数 | 20 | 38 | 11 | 42 |
| | | 定点当たり | 0.10 | 0.19 | 0.06 | 0.21 |
| | 県域 | 報告数 | 5 | 13 | 4 | 16 |
| | | 定点当たり | 0.07 | 0.18 | 0.05 | 0.22 |
| 水痘 | 全国 | 報告数 | 19 | 30 | 5 | 4 |
| | | 定点当たり | 0.01 | 0.01 | 0.00 | 0.00 |
| | 全県 | 報告数 | 3 | 2 | 1 | - |
| | | 定点当たり | 0.02 | 0.01 | 0.01 | - |
| | 県域 | 報告数 | 3 | 1 | - | - |
| | | 定点当たり | 0.04 | 0.01 | - | - |

表2 報告数・定点当たり報告数、疾病・年齢階級別
(全県及び横浜市・川崎市・相模原市を除く県域) (その2)

2012年40週(10月01日～10月07日)

*表2は、各保健福祉事務所からの最新の報告をもとに作成しているため、国の還元データである表1および表3の数値と一致しないことがあります。

| 小児科定点 | 項目 | 合計 | ～5か月 | ～11か月 | 1歳 |
|---------|----|------------|------|-------|------|
| 手足口病 | 全国 | 報告数 2,669 | 23 | 169 | 682 |
| | | 定点当たり 0.86 | 0.01 | 0.05 | 0.22 |
| | 全県 | 報告数 179 | 3 | 11 | 37 |
| | | 定点当たり 0.91 | 0.02 | 0.06 | 0.19 |
| | 県域 | 報告数 47 | 1 | 4 | 8 |
| | | 定点当たり 0.64 | 0.01 | 0.05 | 0.11 |
| 伝染性紅斑 | 全国 | 報告数 157 | - | 9 | 24 |
| | | 定点当たり 0.05 | - | 0.00 | 0.01 |
| | 全県 | 報告数 12 | - | 1 | 1 |
| | | 定点当たり 0.06 | - | 0.01 | 0.01 |
| | 県域 | 報告数 5 | - | - | 1 |
| | | 定点当たり 0.07 | - | - | 0.01 |
| 突発性発しん | 全国 | 報告数 1,845 | 53 | 786 | 867 |
| | | 定点当たり 0.59 | 0.02 | 0.25 | 0.28 |
| | 全県 | 報告数 142 | 2 | 60 | 70 |
| | | 定点当たり 0.72 | 0.01 | 0.31 | 0.36 |
| | 県域 | 報告数 46 | 1 | 19 | 23 |
| | | 定点当たり 0.63 | 0.01 | 0.26 | 0.32 |
| 百日咳 | 全国 | 報告数 65 | 5 | 2 | 7 |
| | | 定点当たり 0.02 | 0.00 | 0.00 | 0.00 |
| | 全県 | 報告数 3 | - | - | - |
| | | 定点当たり 0.02 | - | - | - |
| | 県域 | 報告数 1 | - | - | - |
| | | 定点当たり 0.01 | - | - | - |
| ヘルパンギーナ | 全国 | 報告数 1,152 | 13 | 109 | 317 |
| | | 定点当たり 0.37 | 0.00 | 0.03 | 0.10 |
| | 全県 | 報告数 66 | - | 11 | 17 |
| | | 定点当たり 0.34 | - | 0.06 | 0.09 |
| | 県域 | 報告数 25 | - | 6 | 9 |
| | | 定点当たり 0.34 | - | 0.08 | 0.12 |
| 流行性耳下腺炎 | 全国 | 報告数 1,174 | - | - | 36 |
| | | 定点当たり 0.38 | - | - | 0.01 |
| | 全県 | 報告数 81 | - | - | 1 |
| | | 定点当たり 0.41 | - | - | 0.01 |
| | 県域 | 報告数 37 | - | - | - |
| | | 定点当たり 0.51 | - | - | - |

| 小児科定点 | 項目 | 2 | 3 | 4 | 5 | 6 | 7 | 8 | 9 | 10-14 | 15-19 | 20歳以上 |
|---------|----|------------|------|------|------|------|------|------|------|-------|-------|-------|
| 手足口病 | 全国 | 報告数 523 | 330 | 312 | 215 | 151 | 84 | 53 | 36 | 66 | 4 | 21 |
| | | 定点当たり 0.17 | 0.11 | 0.10 | 0.07 | 0.05 | 0.03 | 0.02 | 0.01 | 0.02 | 0.00 | 0.01 |
| | 全県 | 報告数 43 | 22 | 31 | 15 | 9 | 1 | 1 | 2 | 3 | - | 1 |
| | | 定点当たり 0.22 | 0.11 | 0.16 | 0.08 | 0.05 | 0.01 | 0.01 | 0.01 | 0.02 | - | 0.01 |
| | 県域 | 報告数 12 | 6 | 7 | 2 | 4 | - | - | 2 | 1 | - | - |
| | | 定点当たり 0.16 | 0.08 | 0.10 | 0.03 | 0.05 | - | - | 0.03 | 0.01 | - | - |
| 伝染性紅斑 | 全国 | 報告数 22 | 22 | 19 | 26 | 17 | 8 | 3 | 4 | 3 | - | - |
| | | 定点当たり 0.01 | 0.01 | 0.01 | 0.01 | 0.01 | 0.00 | 0.00 | 0.00 | 0.00 | - | - |
| | 全県 | 報告数 1 | 2 | 1 | 1 | 2 | 1 | 1 | 2 | 3 | - | 1 |
| | | 定点当たり 0.01 | 0.01 | 0.01 | 0.01 | 0.01 | 0.01 | 0.01 | 0.01 | 0.02 | - | 0.01 |
| | 県域 | 報告数 1 | 1 | - | 1 | 1 | - | - | - | - | - | - |
| | | 定点当たり 0.01 | 0.01 | - | 0.01 | 0.01 | - | - | - | - | - | - |
| 突発性発しん | 全国 | 報告数 105 | 21 | 8 | 3 | - | 1 | 1 | - | - | - | - |
| | | 定点当たり 0.03 | 0.01 | 0.00 | 0.00 | - | 0.00 | 0.00 | - | - | - | - |
| | 全県 | 報告数 8 | 2 | - | - | - | - | - | - | - | - | - |
| | | 定点当たり 0.04 | 0.01 | - | - | - | - | - | - | - | - | - |
| | 県域 | 報告数 3 | - | - | - | - | - | - | - | - | - | - |
| | | 定点当たり 0.04 | - | - | - | - | - | - | - | - | - | - |
| 百日咳 | 全国 | 報告数 5 | - | 1 | 7 | 1 | 1 | 3 | 4 | 2 | 3 | 24 |
| | | 定点当たり 0.00 | - | 0.00 | 0.00 | 0.00 | 0.00 | 0.00 | 0.00 | 0.00 | 0.00 | 0.01 |
| | 全県 | 報告数 - | - | - | - | 1 | - | - | - | - | - | 2 |
| | | 定点当たり - | - | - | - | 0.01 | - | - | - | - | - | 0.01 |
| | 県域 | 報告数 - | - | - | - | - | - | - | - | - | - | 1 |
| | | 定点当たり - | - | - | - | - | - | - | - | - | - | 0.01 |
| ヘルパンギーナ | 全国 | 報告数 212 | 160 | 113 | 95 | 44 | 27 | 18 | 8 | 21 | 3 | 12 |
| | | 定点当たり 0.07 | 0.05 | 0.04 | 0.03 | 0.01 | 0.01 | 0.01 | 0.00 | 0.01 | 0.00 | 0.00 |
| | 全県 | 報告数 10 | 8 | 2 | 7 | 7 | 4 | - | - | - | - | - |
| | | 定点当たり 0.05 | 0.04 | 0.01 | 0.04 | 0.04 | 0.02 | - | - | - | - | - |
| | 県域 | 報告数 2 | 1 | 1 | 2 | 3 | 1 | - | - | - | - | - |
| | | 定点当たり 0.03 | 0.01 | 0.01 | 0.03 | 0.04 | 0.01 | - | - | - | - | - |
| 流行性耳下腺炎 | 全国 | 報告数 81 | 134 | 213 | 213 | 175 | 92 | 83 | 55 | 73 | 4 | 15 |
| | | 定点当たり 0.03 | 0.04 | 0.07 | 0.07 | 0.06 | 0.03 | 0.03 | 0.02 | 0.02 | 0.00 | 0.00 |
| | 全県 | 報告数 1 | 12 | 10 | 15 | 14 | 4 | 10 | 7 | 7 | - | - |
| | | 定点当たり 0.01 | 0.06 | 0.05 | 0.08 | 0.07 | 0.02 | 0.05 | 0.04 | 0.04 | - | - |
| | 県域 | 報告数 - | 8 | 4 | 5 | 8 | 3 | 5 | 3 | 1 | - | - |
| | | 定点当たり - | 0.11 | 0.05 | 0.07 | 0.11 | 0.04 | 0.07 | 0.04 | 0.01 | - | - |

表2 報告数・定点当たり報告数、疾病・年齢階級別
(全県及び横浜市・川崎市・相模原市を除く県域) (その3)

2012年40週(10月01日～10月07日)

*表2は、各保健福祉事務所からの最新の報告をもとに作成しているため、国の還元データである表1および表3の数値と一致しないことがあります。

| 眼科定点 | 項目 | 合計 | ～5か月 | ～11か月 | 1歳 | 2 | 3 | 4 | 5 | 6 | 7 | 8 |
|----------|----|------------|------|-------|------|------|------|------|------|------|------|------|
| 急性出血性結膜炎 | 全国 | 報告数 14 | - | - | 2 | - | 1 | - | - | 2 | - | 1 |
| | | 定点当たり 0.02 | - | - | 0.00 | - | 0.00 | - | - | 0.00 | - | 0.00 |
| | 全県 | 報告数 | - | - | - | - | - | - | - | - | - | - |
| | | 定点当たり | - | - | - | - | - | - | - | - | - | - |
| | 県域 | 報告数 | - | - | - | - | - | - | - | - | - | - |
| | | 定点当たり | - | - | - | - | - | - | - | - | - | - |
| 流行性角結膜炎 | 全国 | 報告数 429 | 5 | 5 | 5 | 12 | 15 | 14 | 5 | 6 | 5 | 5 |
| | | 定点当たり 0.63 | 0.01 | 0.01 | 0.01 | 0.02 | 0.02 | 0.02 | 0.01 | 0.01 | 0.01 | 0.01 |
| | 全県 | 報告数 53 | - | - | - | 3 | 2 | 5 | 1 | 2 | - | 1 |
| | | 定点当たり 1.23 | - | - | - | 0.07 | 0.05 | 0.12 | 0.02 | 0.05 | - | 0.02 |
| | 県域 | 報告数 22 | - | - | - | 2 | 1 | 4 | - | - | - | - |
| | | 定点当たり 1.38 | - | - | - | 0.13 | 0.06 | 0.25 | - | - | - | - |

| 基幹定点(週報) | 項目 | 合計 | 0歳 | 1-4 | 5-9 | 10-14 | 15-19 | 20-24 | 25-29 | 30-34 | 35-39 | 40-44 |
|----------------------|----|------------|------|------|------|-------|-------|-------|-------|-------|-------|-------|
| 細菌性髄膜炎 | 全国 | 報告数 6 | 2 | - | - | - | - | - | 1 | - | - | - |
| | | 定点当たり 0.01 | 0.00 | - | - | - | - | - | 0.00 | - | - | - |
| | 全県 | 報告数 | - | - | - | - | - | - | - | - | - | - |
| | | 定点当たり | - | - | - | - | - | - | - | - | - | - |
| | 県域 | 報告数 | - | - | - | - | - | - | - | - | - | - |
| | | 定点当たり | - | - | - | - | - | - | - | - | - | - |
| 無菌性髄膜炎 | 全国 | 報告数 38 | 5 | 1 | 6 | 5 | 7 | 1 | 2 | 4 | 2 | 1 |
| | | 定点当たり 0.08 | 0.01 | 0.00 | 0.01 | 0.01 | 0.02 | 0.00 | 0.00 | 0.01 | 0.00 | 0.00 |
| | 全県 | 報告数 2 | 1 | - | 1 | - | - | - | - | - | - | - |
| | | 定点当たり 0.20 | 0.10 | - | 0.10 | - | - | - | - | - | - | - |
| | 県域 | 報告数 1 | 1 | - | - | - | - | - | - | - | - | - |
| | | 定点当たり 0.25 | 0.25 | - | - | - | - | - | - | - | - | - |
| マイコプラズマ肺炎 | 全国 | 報告数 586 | 7 | 208 | 174 | 84 | 34 | 14 | 11 | 7 | 9 | 6 |
| | | 定点当たり 1.26 | 0.02 | 0.45 | 0.37 | 0.18 | 0.07 | 0.03 | 0.02 | 0.02 | 0.02 | 0.01 |
| | 全県 | 報告数 11 | - | 5 | 4 | 1 | - | - | - | 1 | - | - |
| | | 定点当たり 1.10 | - | 0.50 | 0.40 | 0.10 | - | - | - | 0.10 | - | - |
| | 県域 | 報告数 4 | - | 3 | 1 | - | - | - | - | - | - | - |
| | | 定点当たり 1.00 | - | 0.75 | 0.25 | - | - | - | - | - | - | - |
| クラミジア肺炎 (オウム病を除く) | 全国 | 報告数 16 | - | 6 | 4 | 4 | 1 | - | - | - | - | - |
| | | 定点当たり 0.03 | - | 0.01 | 0.01 | 0.01 | 0.00 | - | - | - | - | - |
| | 全県 | 報告数 | - | - | - | - | - | - | - | - | - | - |
| | | 定点当たり | - | - | - | - | - | - | - | - | - | - |
| | 県域 | 報告数 | - | - | - | - | - | - | - | - | - | - |
| | | 定点当たり | - | - | - | - | - | - | - | - | - | - |

| 眼科定点 | 項目 | 9 | 10-14 | 15-19 | 20-29 | 30-39 | 40-49 | 50-59 | 60-69 | 70歳以上 |
|----------|----|------------|-------|-------|-------|-------|-------|-------|-------|-------|
| 急性出血性結膜炎 | 全国 | 報告数 | - | - | 1 | 3 | 4 | - | - | - |
| | | 定点当たり | - | - | - | 0.00 | 0.00 | 0.01 | - | - |
| | 全県 | 報告数 | - | - | - | - | - | - | - | - |
| | | 定点当たり | - | - | - | - | - | - | - | - |
| | 県域 | 報告数 | - | - | - | - | - | - | - | - |
| | | 定点当たり | - | - | - | - | - | - | - | - |
| 流行性角結膜炎 | 全国 | 報告数 6 | 15 | 21 | 69 | 98 | 46 | 34 | 38 | 25 |
| | | 定点当たり 0.01 | 0.02 | 0.03 | 0.10 | 0.14 | 0.07 | 0.05 | 0.06 | 0.04 |
| | 全県 | 報告数 1 | 3 | 2 | 8 | 13 | 9 | 3 | - | - |
| | | 定点当たり 0.02 | 0.07 | 0.05 | 0.19 | 0.30 | 0.21 | 0.07 | - | - |
| | 県域 | 報告数 | - | 1 | 5 | 6 | 2 | 1 | - | - |
| | | 定点当たり | - | - | 0.06 | 0.31 | 0.38 | 0.13 | 0.06 | - |

| 基幹定点(週報) | 項目 | 45-49 | 50-54 | 55-59 | 60-64 | 65-69 | 70歳以上 |
|----------------------|----|------------|-------|-------|-------|-------|-------|
| 細菌性髄膜炎 | 全国 | 報告数 | - | 1 | 2 | - | - |
| | | 定点当たり | - | 0.00 | 0.00 | - | - |
| | 全県 | 報告数 | - | - | - | - | - |
| | | 定点当たり | - | - | - | - | - |
| | 県域 | 報告数 | - | - | - | - | - |
| | | 定点当たり | - | - | - | - | - |
| 無菌性髄膜炎 | 全国 | 報告数 1 | - | - | - | 3 | - |
| | | 定点当たり 0.00 | - | - | - | 0.01 | - |
| | 全県 | 報告数 | - | - | - | - | - |
| | | 定点当たり | - | - | - | - | - |
| | 県域 | 報告数 | - | - | - | - | - |
| | | 定点当たり | - | - | - | - | - |
| マイコプラズマ肺炎 | 全国 | 報告数 5 | - | 5 | 3 | 7 | 12 |
| | | 定点当たり 0.01 | - | 0.01 | 0.01 | 0.02 | 0.03 |
| | 全県 | 報告数 | - | - | - | - | - |
| | | 定点当たり | - | - | - | - | - |
| | 県域 | 報告数 | - | - | - | - | - |
| | | 定点当たり | - | - | - | - | - |
| クラミジア肺炎 (オウム病を除く) | 全国 | 報告数 | - | - | - | - | 1 |
| | | 定点当たり | - | - | - | - | 0.00 |
| | 全県 | 報告数 | - | - | - | - | - |
| | | 定点当たり | - | - | - | - | - |
| | 県域 | 報告数 | - | - | - | - | - |
| | | 定点当たり | - | - | - | - | - |

表3 5週前～今週の推移 (その1)
 (全県及び横浜市・川崎市・相模原市を除く県域)

2012年40週(10月01日～10月07日)

| 疾病名 | 項目 | | 5週前 | 4週前 | 3週前 | 2週前 | 1週前 | 今週 |
|------------------------------|----|-------|-------------------------|-------------------------|-------------------------|-------------------------|-------------------------|-------------------------|
| | | | 35週 | 36週 | 37週 | 38週 | 39週 | 40週 |
| | | | (08月27日 ～09月02 日) | (09月03日 ～09月09 日) | (09月10日 ～09月16 日) | (09月17日 ～09月23 日) | (09月24日 ～09月30 日) | (10月01日 ～10月07 日) |
| インフルエンザ (高病原性鳥インフルエンザを除く) | 全県 | 報告数 | 13 | 15 | 25 | 12 | 23 | 13 |
| | | 定点当たり | 0.04 | 0.05 | 0.08 | 0.04 | 0.07 | 0.04 |
| | 県域 | 報告数 | 3 | 5 | 12 | 7 | 12 | 4 |
| | | 定点当たり | 0.03 | 0.04 | 0.11 | 0.06 | 0.10 | 0.03 |
| RSウイルス 感染症 | 全県 | 報告数 | 38 | 51 | 70 | 79 | 157 | 127 |
| | | 定点当たり | 0.19 | 0.26 | 0.35 | 0.41 | 0.78 | 0.65 |
| | 県域 | 報告数 | 5 | 20 | 29 | 29 | 63 | 41 |
| | | 定点当たり | 0.07 | 0.28 | 0.40 | 0.42 | 0.86 | 0.56 |
| 咽頭結膜熱 | 全県 | 報告数 | 58 | 68 | 82 | 59 | 58 | 43 |
| | | 定点当たり | 0.30 | 0.34 | 0.41 | 0.30 | 0.29 | 0.22 |
| | 県域 | 報告数 | 22 | 31 | 34 | 19 | 26 | 14 |
| | | 定点当たり | 0.32 | 0.44 | 0.47 | 0.28 | 0.36 | 0.19 |
| A群溶血性レンサ球菌咽頭炎 | 全県 | 報告数 | 93 | 127 | 111 | 90 | 150 | 155 |
| | | 定点当たり | 0.47 | 0.64 | 0.56 | 0.46 | 0.74 | 0.79 |
| | 県域 | 報告数 | 25 | 37 | 33 | 27 | 55 | 61 |
| | | 定点当たり | 0.36 | 0.52 | 0.45 | 0.39 | 0.75 | 0.84 |
| 感染性胃腸炎 | 全県 | 報告数 | 470 | 546 | 564 | 494 | 561 | 542 |
| | | 定点当たり | 2.40 | 2.76 | 2.83 | 2.53 | 2.78 | 2.77 |
| | 県域 | 報告数 | 116 | 158 | 143 | 132 | 154 | 160 |
| | | 定点当たり | 1.68 | 2.23 | 1.96 | 1.91 | 2.11 | 2.19 |
| 水痘 | 全県 | 報告数 | 70 | 104 | 95 | 80 | 106 | 101 |
| | | 定点当たり | 0.36 | 0.53 | 0.48 | 0.41 | 0.52 | 0.52 |
| | 県域 | 報告数 | 27 | 31 | 27 | 17 | 24 | 36 |
| | | 定点当たり | 0.39 | 0.44 | 0.37 | 0.25 | 0.33 | 0.49 |
| 手足口病 | 全県 | 報告数 | 179 | 176 | 159 | 164 | 221 | 179 |
| | | 定点当たり | 0.91 | 0.89 | 0.80 | 0.84 | 1.09 | 0.91 |
| | 県域 | 報告数 | 51 | 68 | 41 | 39 | 51 | 47 |
| | | 定点当たり | 0.74 | 0.96 | 0.56 | 0.57 | 0.70 | 0.64 |
| 伝染性紅斑 | 全県 | 報告数 | 18 | 15 | 19 | 14 | 11 | 12 |
| | | 定点当たり | 0.09 | 0.08 | 0.10 | 0.07 | 0.05 | 0.06 |
| | 県域 | 報告数 | 3 | 2 | 6 | 7 | 2 | 5 |
| | | 定点当たり | 0.04 | 0.03 | 0.08 | 0.10 | 0.03 | 0.07 |
| 突発性発しん | 全県 | 報告数 | 171 | 134 | 158 | 112 | 177 | 142 |
| | | 定点当たり | 0.87 | 0.68 | 0.79 | 0.57 | 0.88 | 0.72 |
| | 県域 | 報告数 | 51 | 44 | 50 | 36 | 65 | 46 |
| | | 定点当たり | 0.74 | 0.62 | 0.68 | 0.52 | 0.89 | 0.63 |

表3 5週前～今週の推移 (その2)
 (全県及び横浜市・川崎市・相模原市を除く県域)

2012年40週(10月01日～10月07日)

| 疾病名 | 項目 | | 5週前 | 4週前 | 3週前 | 2週前 | 1週前 | 今週 |
|----------------------|----|-------|-------------------------|-------------------------|-------------------------|-------------------------|-------------------------|-------------------------|
| | | | 35週 | 36週 | 37週 | 38週 | 39週 | 40週 |
| | | | (08月27日 ～09月02 日) | (09月03日 ～09月09 日) | (09月10日 ～09月16 日) | (09月17日 ～09月23 日) | (09月24日 ～09月30 日) | (10月01日 ～10月07 日) |
| 百日咳 | 全県 | 報告数 | 5 | 10 | - | 3 | 5 | 3 |
| | | 定点当たり | 0.03 | 0.05 | - | 0.02 | 0.02 | 0.02 |
| | 県域 | 報告数 | 2 | 5 | - | 1 | 3 | 1 |
| | | 定点当たり | 0.03 | 0.07 | - | 0.01 | 0.04 | 0.01 |
| ヘルパンギーナ | 全県 | 報告数 | 229 | 188 | 158 | 101 | 120 | 66 |
| | | 定点当たり | 1.17 | 0.95 | 0.79 | 0.52 | 0.59 | 0.34 |
| | 県域 | 報告数 | 85 | 70 | 62 | 46 | 53 | 25 |
| | | 定点当たり | 1.23 | 0.99 | 0.85 | 0.67 | 0.73 | 0.34 |
| 流行性耳下腺炎 | 全県 | 報告数 | 40 | 53 | 60 | 53 | 72 | 81 |
| | | 定点当たり | 0.20 | 0.27 | 0.30 | 0.27 | 0.36 | 0.41 |
| | 県域 | 報告数 | 14 | 19 | 24 | 20 | 33 | 37 |
| | | 定点当たり | 0.20 | 0.27 | 0.33 | 0.29 | 0.45 | 0.51 |
| 急性出血性結膜炎 | 全県 | 報告数 | 1 | 1 | - | - | - | 9 |
| | | 定点当たり | 0.02 | 0.02 | - | - | - | 0.21 |
| | 県域 | 報告数 | - | - | - | - | - | - |
| | | 定点当たり | - | - | - | - | - | - |
| 流行性角結膜炎 | 全県 | 報告数 | 41 | 30 | 33 | 28 | 51 | 44 |
| | | 定点当たり | 0.89 | 0.68 | 0.75 | 0.62 | 1.16 | 1.02 |
| | 県域 | 報告数 | 20 | 7 | 17 | 10 | 15 | 22 |
| | | 定点当たり | 1.25 | 0.44 | 1.06 | 0.63 | 0.94 | 1.38 |
| 細菌性髄膜炎 | 全県 | 報告数 | - | - | - | - | - | - |
| | | 定点当たり | - | - | - | - | - | - |
| | 県域 | 報告数 | - | - | - | - | - | - |
| | | 定点当たり | - | - | - | - | - | - |
| 無菌性髄膜炎 | 全県 | 報告数 | 1 | - | 5 | - | - | 2 |
| | | 定点当たり | 0.11 | - | 0.56 | - | - | 0.20 |
| | 県域 | 報告数 | - | - | 3 | - | - | 1 |
| | | 定点当たり | - | - | 0.75 | - | - | 0.25 |
| マイコプラズマ肺炎 | 全県 | 報告数 | 2 | 2 | 6 | 5 | 4 | 11 |
| | | 定点当たり | 0.22 | 0.25 | 0.67 | 0.63 | 0.57 | 1.10 |
| | 県域 | 報告数 | 1 | 1 | 3 | 3 | 4 | 4 |
| | | 定点当たり | 0.25 | 0.25 | 0.75 | 0.75 | 1.00 | 1.00 |
| クラミジア肺炎 (オウム病を除く) | 全県 | 報告数 | - | - | 1 | - | - | - |
| | | 定点当たり | - | - | 0.11 | - | - | - |
| | 県域 | 報告数 | - | - | - | - | - | - |
| | | 定点当たり | - | - | - | - | - | - |