



神奈川県感染症発生情報 (38週報)

(9月17日～9月23日)

<http://www.eiken.pref.kanagawa.jp/>

平成24年・38週(9月17日～9月23日)



今週の注目感染症 ～RSウイルス感染症～

RSウイルス感染症の報告数が例年と比較して多くなっています。RSウイルス感染症は、RSウイルスに感染することで発症します。かぜのような症状のときもありますが、乳幼児では肺炎や細気管支炎など重症化しやすく、注意が必要です。繰り返し感染しますが、大きくなるにしたがって、重症化することは少なくなります。特別な治療法はなく、対症療法が中心となり、予防接種もありません。赤ちゃんの「かぜ」の症状には注意するようにしましょう。また、「かぜ」対策として、うがい・手洗い・マスクを心掛けましょう。

今週の全数把握対象疾患

(当該週の国による集計及び各保健福祉事務所からの報告をもとに期日を決めて集計しているため、集計数が前後することがあります。)

| 分類 | 対象疾患 | 内訳 | | | | 神奈川県 |
|----|----------------|----|-----|-----|------|------|
| | | 県域 | 横浜市 | 川崎市 | 相模原市 | |
| 二類 | 結核 | 7 | 10 | 3 | 2 | 22 |
| 三類 | 細菌性赤痢 | | | 1 | | 1 |
| 四類 | デング熱 | 1 | 1 | | | 2 |
| | レジオネラ症 | | 1 | | | 1 |
| 五類 | 劇症型溶血性レンサ球菌感染症 | | | 1 | | 1 |
| | 後天性免疫不全症候群 | | 1 | | | 1 |
| | 梅毒 | 1 | 1 | | | 2 |
| | 風しん | 2 | | 1 | | 3 |
| | 麻しん | 1 | | | | 1 |

全数把握対象疾患情報

結核22例：病型は肺結核15例、肺結核及び結核性胸膜炎1例、粟粒結核2例、無症状病原体保有者4例、年齢群は20歳代3例、30歳代6例、40歳代5例、70歳代4例、80歳代3例、90歳代1例

細菌性赤痢1例：年齢群は20歳代、菌種は*S.sonnei*、推定感染経路は経口感染、推定感染地域はトルコ

デング熱2例：年齢群は20歳代2例、病型はデング熱2例、推定感染地域はインドネシア1例、フィリピン1例

レジオネラ症1例：年齢群は50歳代、病型は肺炎型、推定感染経路は不明、推定感染地域は神奈川県

劇症型溶血性レンサ球菌感染症1例：年齢群は30歳代、推定感染地域は神奈川県

後天性免疫不全症候群1例：年齢群は30歳代、病型はAIDS、感染経路は同性間性的接触、感染地域は日本国内

梅毒2例：年齢群は20歳代1例、40歳代1例、病型は早期顕症梅毒(Ⅱ期)2例、推定感染経路は異性間性的接触1例、同性間性的接触1例、推定感染地域は神奈川県2例

風しん3例：年齢群は20歳代2例、50歳代1例、病型は検査診断例3例、推定感染地域は神奈川県3例、ワクチン接種歴はなし1例、不明2例

麻しん1例：年齢群は40歳代、病型は修飾麻しん(検査診断例)、推定感染地域は神奈川県、ワクチン接種歴はなし

今週の定点把握対象疾患

- ・RSウイルス感染症の報告数が、神奈川県(定点当たり0.41)で例年と比較して多くなっています。
- ・咽頭結膜熱の報告数が、三崎(定点当たり5.50)保健福祉事務所管内で多くなっています。
- ・マイコプラズマ肺炎の報告数が、神奈川県(定点当たり0.63)で例年と比較して多くなっています。

神奈川県感染症情報センター

神奈川県衛生研究所 企画情報部 衛生情報課

TEL:0467-83-4400(代表)

FAX:0467-89-5211(企画情報部)

感染症発生動向調査事業は「感染症の予防及び感染症の患者に対する医療に関する法律」によって行われています。

*県域とは、神奈川県内の市町村のうち横浜市、川崎市、相模原市を除いた地域です。

感染症発生動向調査:週報対象疾患の時系列グラフ

疾患名の括弧書きは、一般名称であり、正式名称ではありません。
 神奈川県&県域(横浜市・川崎市・相模原市を除く)のデータです。

インフルエンザ(高病原性鳥インフルエンザを除く)

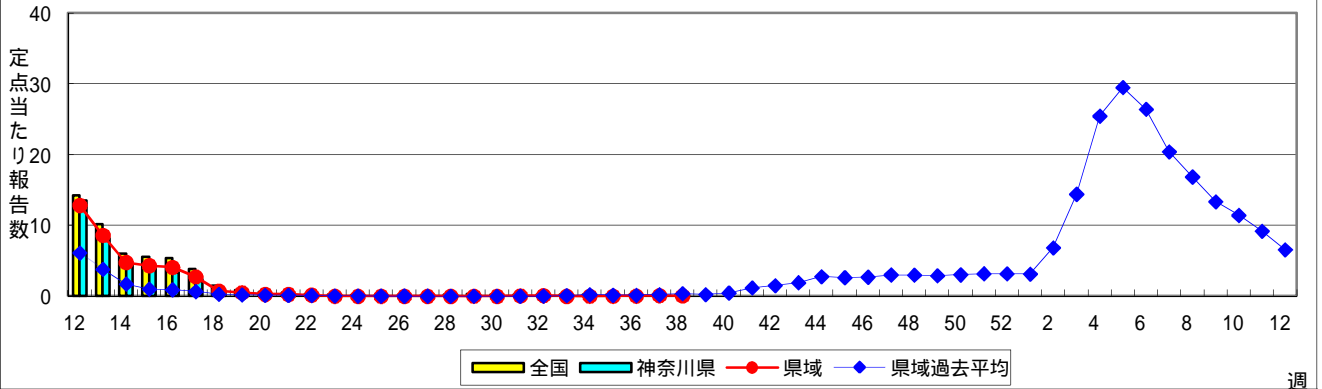

RSウイルス感染症

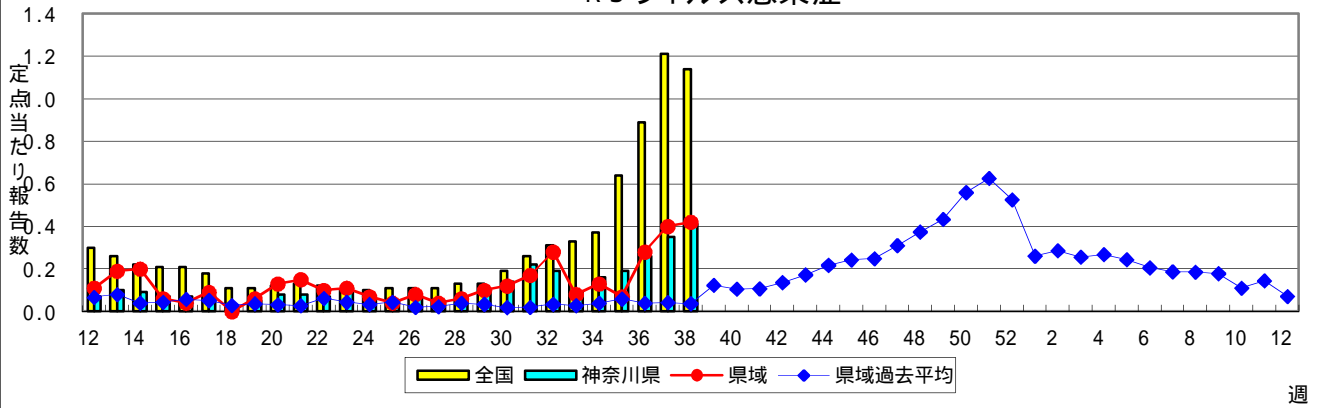

咽頭結膜熱(プール熱)

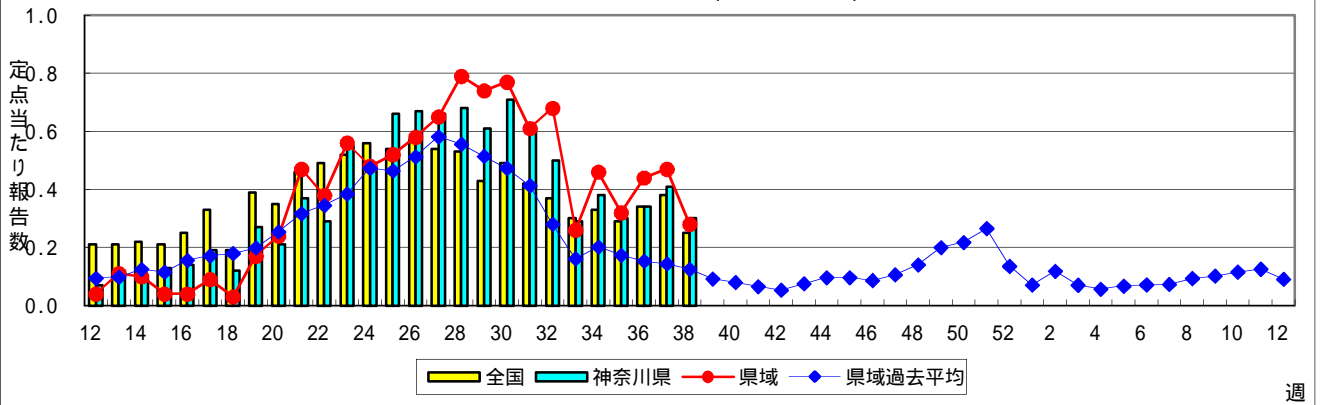

A群溶血性レンサ球菌咽頭炎

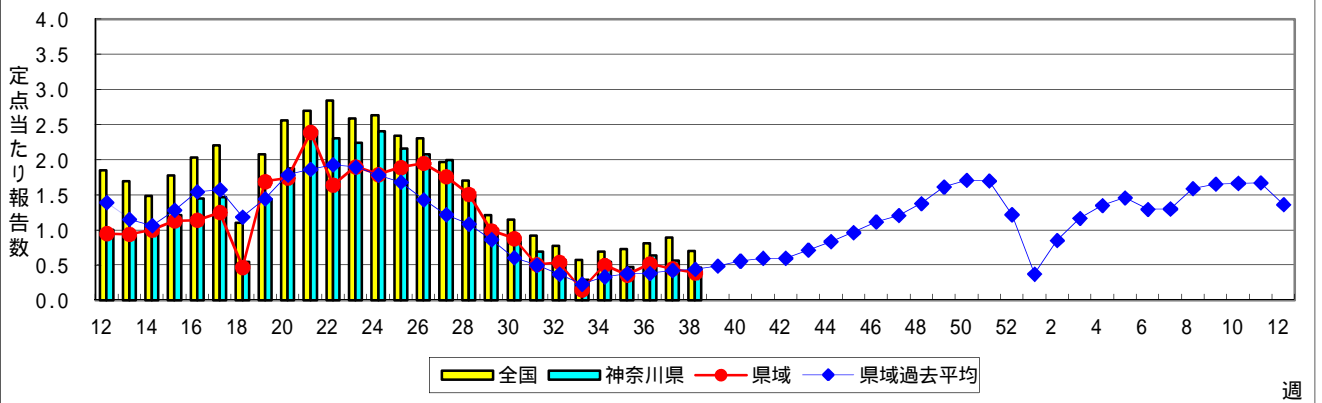

感染性胃腸炎

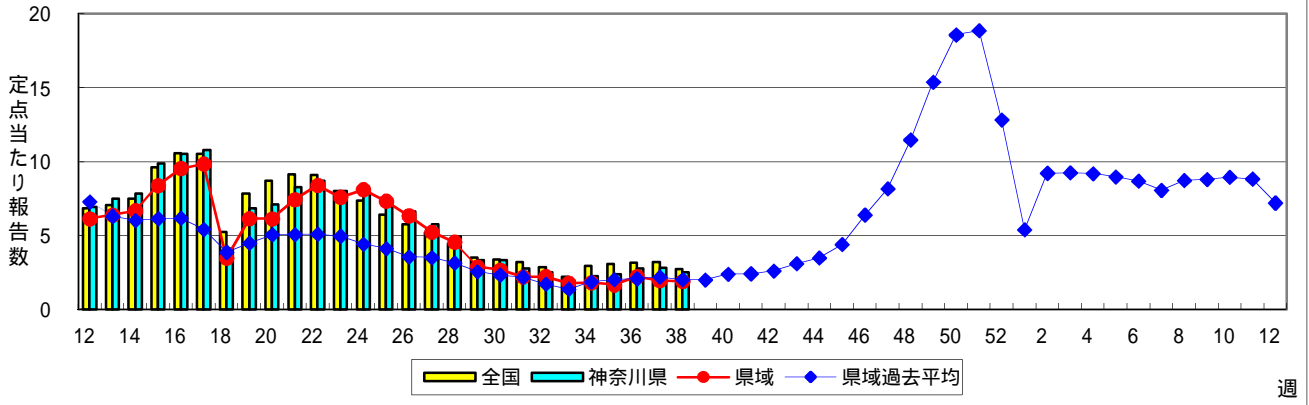

水痘(水ぼうそう)

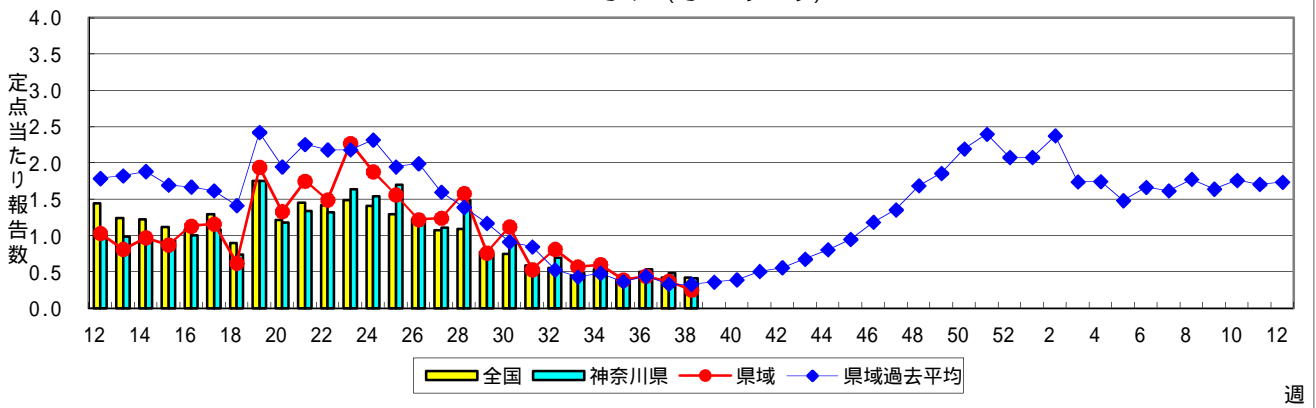

手足口病

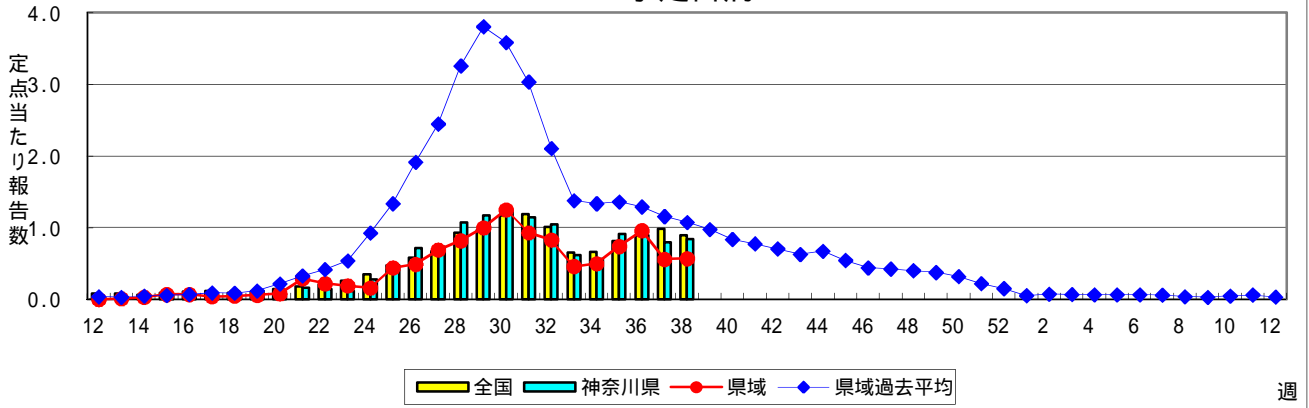

伝染性紅斑(リンゴ病)

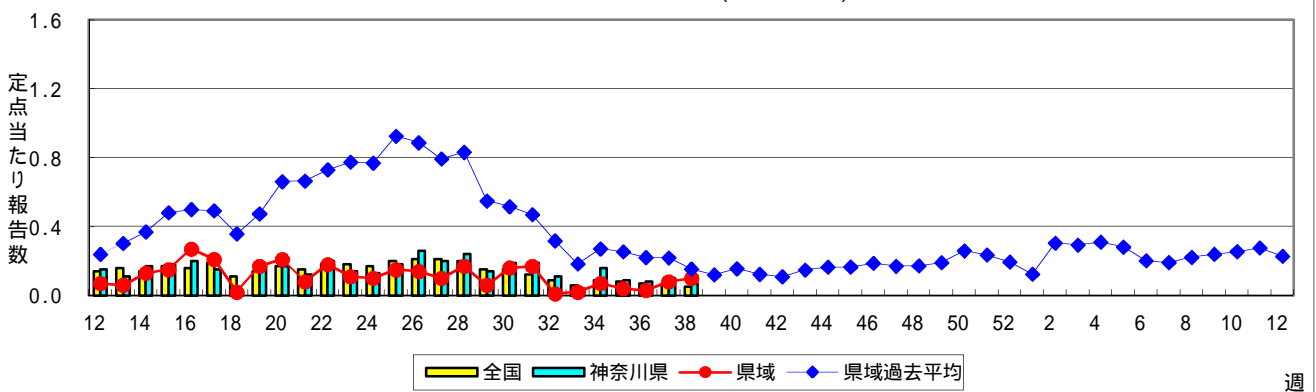

突発性発しん

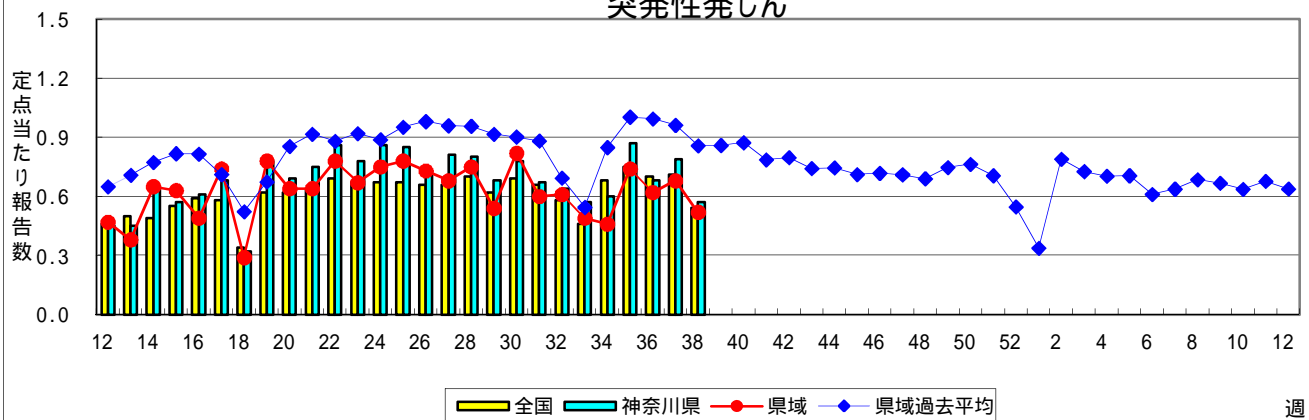

百日咳

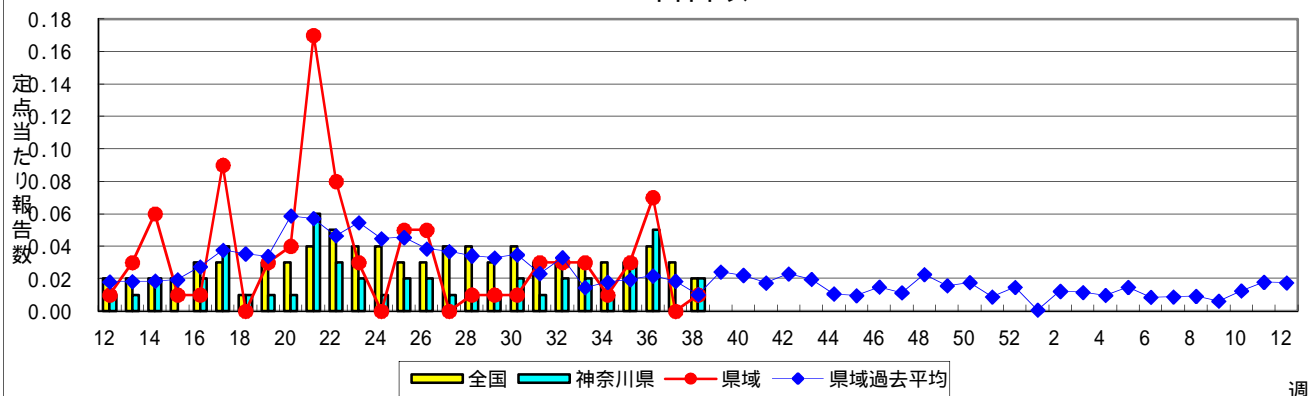

ヘルパンギーナ

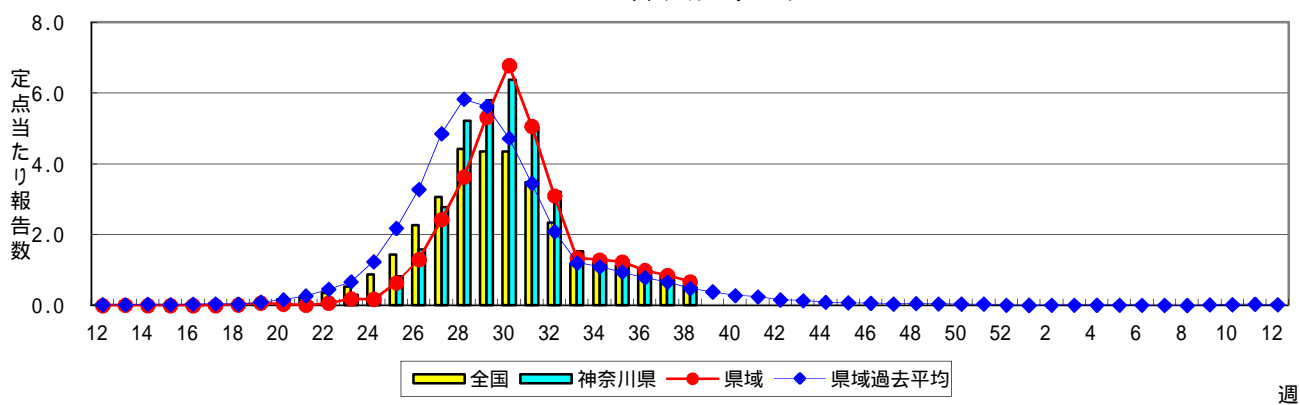

流行性耳下腺炎(おたふくかぜ)

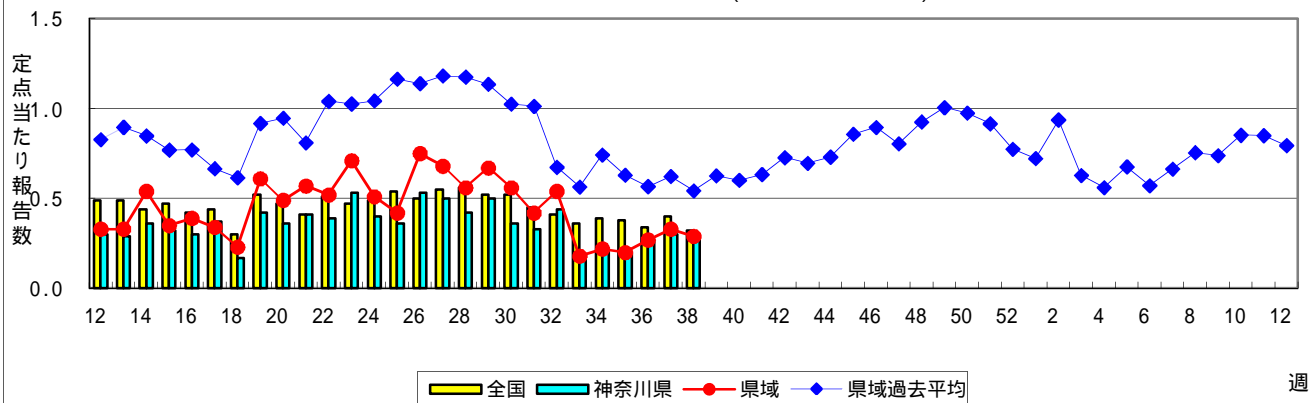

急性出血性結膜炎

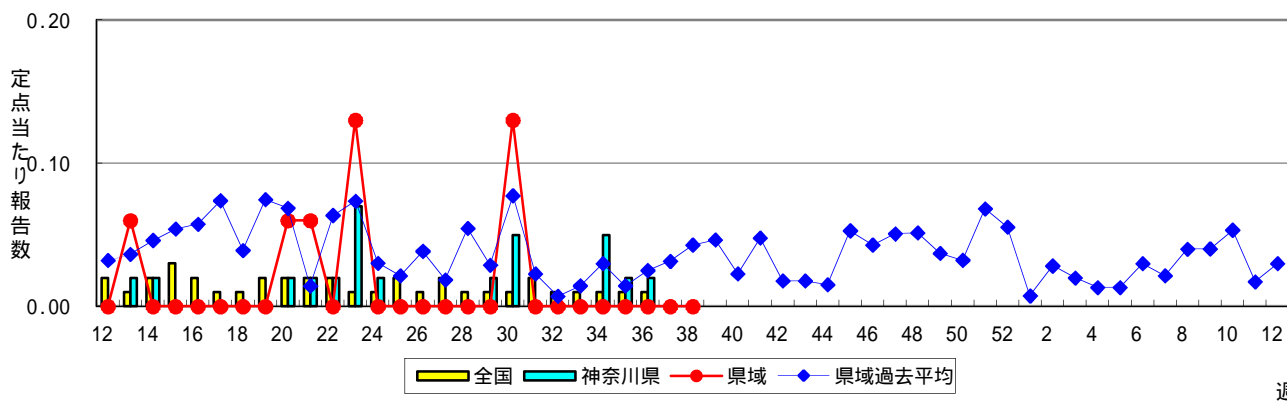

流行性角結膜炎

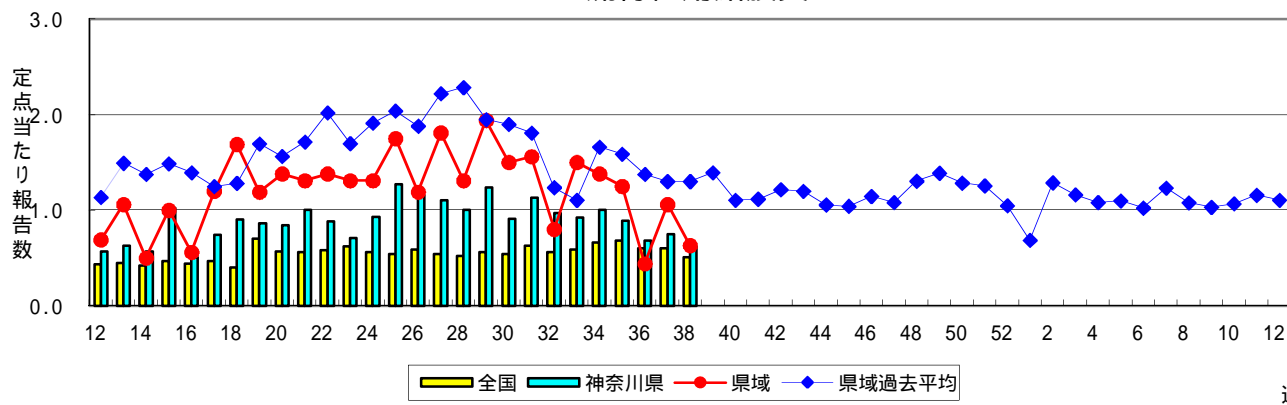

細菌性髄膜炎

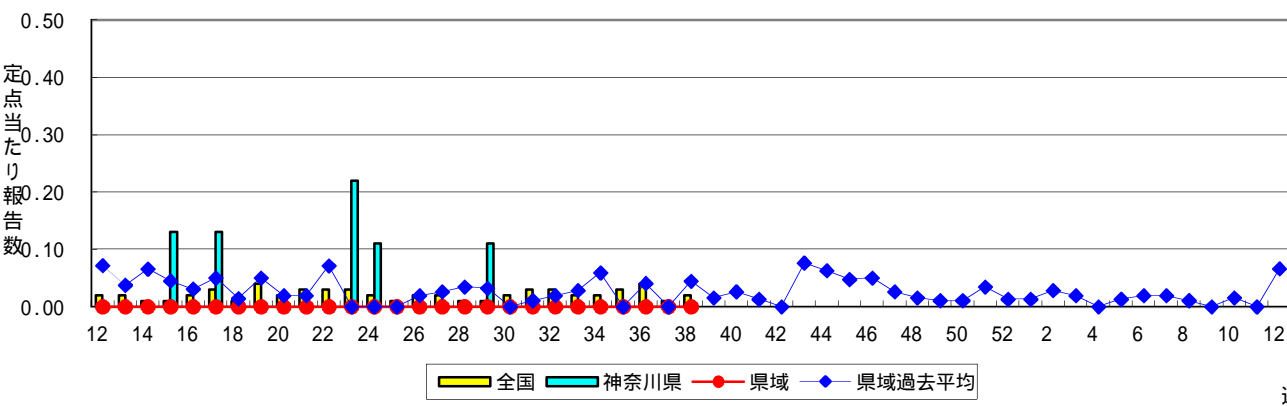

無菌性髄膜炎

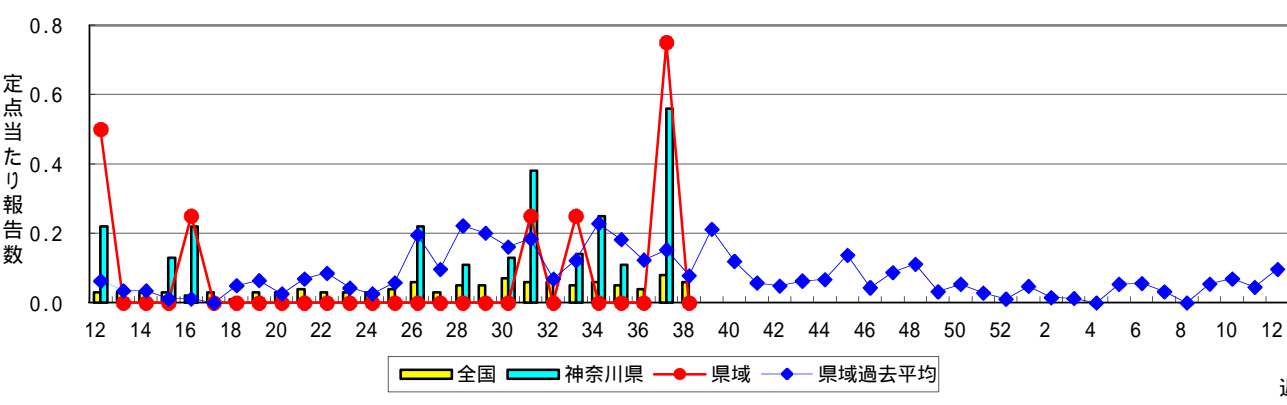

マイコプラズマ肺炎

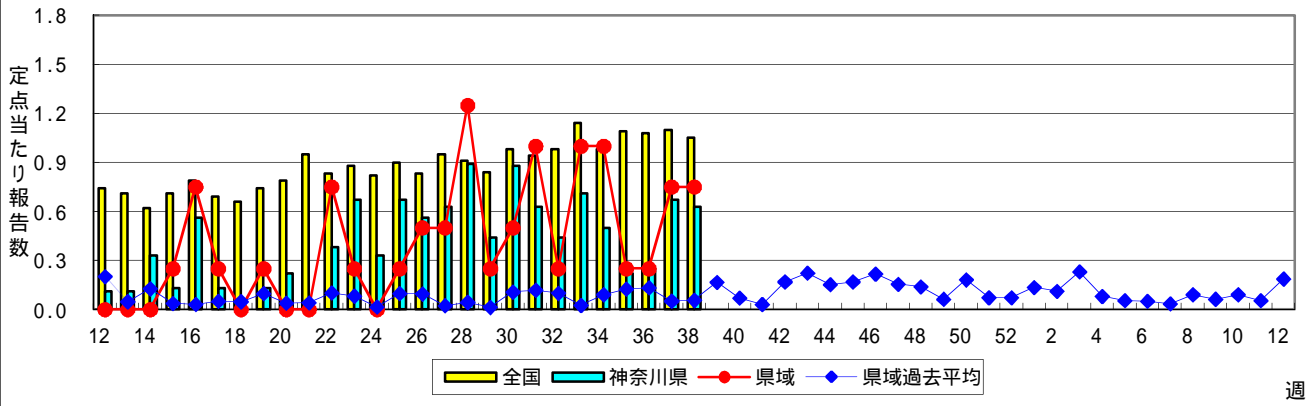

クラミジア肺炎(オウム病を除く)



表1 報告数・定点当たり報告数 疾病、政令市・保健所別 (その1)

2012年38週(09月17日～09月23日)

| 神奈川県 | インフルエンザ (高病原性鳥インフルエンザを 除く) | | RSウイルス感染症 | | 咽頭結膜熱 | | A群溶血性レンサ球菌 咽頭炎 | | 感染性胃腸炎 | |
|-------------------------|----------------------------------|-------|-----------|-------|-------|-------|-------------------|-------|--------|-------|
| | 報告数 | 定点当たり | 報告数 | 定点当たり | 報告数 | 定点当たり | 報告数 | 定点当たり | 報告数 | 定点当たり |
| 全県 | 12 | 0.04 | 79 | 0.41 | 59 | 0.30 | 90 | 0.46 | 494 | 2.53 |
| 横浜市 | 4 | 0.03 | 39 | 0.50 | 24 | 0.31 | 34 | 0.44 | 204 | 2.62 |
| 川崎市 | 1 | 0.02 | 9 | 0.27 | 15 | 0.45 | 22 | 0.67 | 105 | 3.18 |
| 相模原市 | - | - | 2 | 0.13 | 1 | 0.07 | 7 | 0.47 | 53 | 3.53 |
| 県域 (横浜市、川崎市、相模原市を除く) | 7 | 0.06 | 29 | 0.42 | 19 | 0.28 | 27 | 0.39 | 132 | 1.91 |
| 横須賀市 | - | - | 3 | 0.33 | 2 | 0.22 | 6 | 0.67 | 4 | 0.44 |
| 藤沢市 | - | - | 1 | 0.11 | 1 | 0.11 | 6 | 0.67 | 26 | 2.89 |
| 平塚 | - | - | 6 | 0.86 | - | - | 1 | 0.14 | 2 | 0.29 |
| 鎌倉 | - | - | 4 | 0.67 | 2 | 0.33 | 2 | 0.33 | 24 | 4.00 |
| 小田原 | 1 | 0.11 | 4 | 0.80 | 1 | 0.20 | 2 | 0.40 | 5 | 1.00 |
| 三崎 | - | - | - | - | 11 | 5.50 | 1 | 0.50 | - | - |
| 厚木 | 1 | 0.07 | 11 | 1.22 | 1 | 0.11 | 4 | 0.44 | 32 | 3.56 |
| 足柄上 | - | - | - | - | - | - | - | - | 2 | 0.67 |
| 秦野 | 4 | 0.44 | - | - | - | - | 2 | 0.40 | 13 | 2.60 |
| 大和 | 1 | 0.09 | - | - | 1 | 0.14 | 3 | 0.43 | 19 | 2.71 |
| 茅ヶ崎 | - | - | - | - | - | - | - | - | 5 | 0.71 |

| 神奈川県 | 水痘 | | 手足口病 | | 伝染性紅斑 | | 突発性発しん | | 百日咳 | |
|-------------------------|-----|-------|------|-------|-------|-------|--------|-------|-----|-------|
| | 報告数 | 定点当たり | 報告数 | 定点当たり | 報告数 | 定点当たり | 報告数 | 定点当たり | 報告数 | 定点当たり |
| 全県 | 80 | 0.41 | 164 | 0.84 | 14 | 0.07 | 112 | 0.57 | 3 | 0.02 |
| 横浜市 | 37 | 0.47 | 80 | 1.03 | 3 | 0.04 | 47 | 0.60 | 1 | 0.01 |
| 川崎市 | 23 | 0.70 | 35 | 1.06 | 2 | 0.06 | 26 | 0.79 | - | - |
| 相模原市 | 3 | 0.20 | 10 | 0.67 | 2 | 0.13 | 3 | 0.20 | 1 | 0.07 |
| 県域 (横浜市、川崎市、相模原市を除く) | 17 | 0.25 | 39 | 0.57 | 7 | 0.10 | 36 | 0.52 | 1 | 0.01 |
| 横須賀市 | 8 | 0.89 | 1 | 0.11 | - | - | 3 | 0.33 | - | - |
| 藤沢市 | 2 | 0.22 | 6 | 0.67 | - | - | 8 | 0.89 | - | - |
| 平塚 | 2 | 0.29 | 4 | 0.57 | 1 | 0.14 | 3 | 0.43 | - | - |
| 鎌倉 | 2 | 0.33 | 3 | 0.50 | 4 | 0.67 | 2 | 0.33 | - | - |
| 小田原 | 1 | 0.20 | 5 | 1.00 | 1 | 0.20 | 2 | 0.40 | - | - |
| 三崎 | - | - | - | - | - | - | 1 | 0.50 | - | - |
| 厚木 | 2 | 0.22 | 8 | 0.89 | - | - | 10 | 1.11 | - | - |
| 足柄上 | - | - | - | - | - | - | - | - | - | - |
| 秦野 | - | - | 1 | 0.20 | - | - | 2 | 0.40 | - | - |
| 大和 | - | - | 4 | 0.57 | 1 | 0.14 | - | - | 1 | 0.14 |
| 茅ヶ崎 | - | - | 7 | 1.00 | - | - | 5 | 0.71 | - | - |

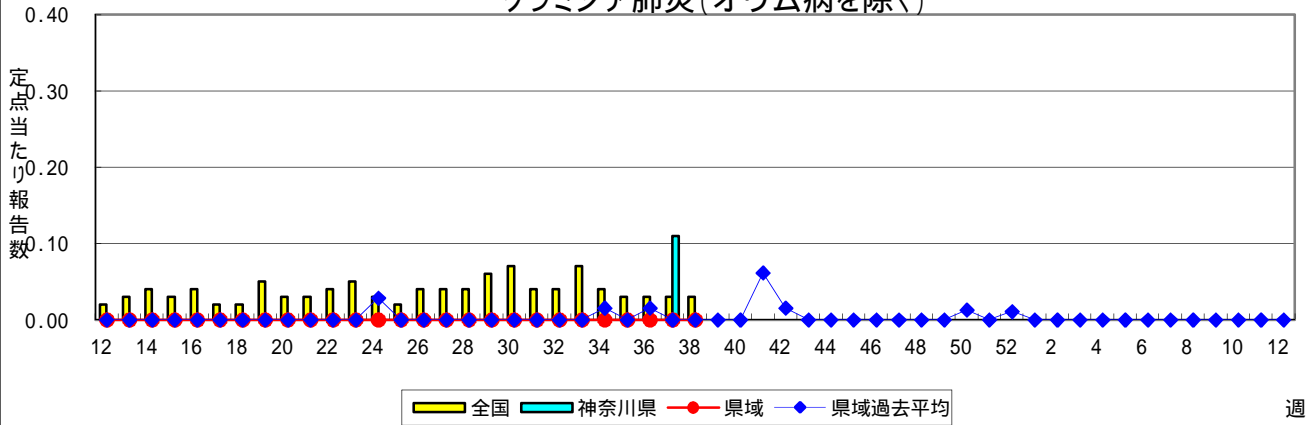
| 神奈川県 | ヘルパンギーナ | | 流行性耳下腺炎 | | 急性出血性結膜炎 | | 流行性角結膜炎 | | 細菌性髄膜炎 | |
|-------------------------|---------|-------|---------|-------|----------|-------|---------|-------|--------|-------|
| | 報告数 | 定点当たり | 報告数 | 定点当たり | 報告数 | 定点当たり | 報告数 | 定点当たり | 報告数 | 定点当たり |
| 全県 | 101 | 0.52 | 53 | 0.27 | - | - | 28 | 0.62 | - | - |
| 横浜市 | 40 | 0.51 | 15 | 0.19 | - | - | 16 | 0.89 | - | - |
| 川崎市 | 12 | 0.36 | 10 | 0.30 | - | - | 1 | 0.14 | - | - |
| 相模原市 | 3 | 0.20 | 8 | 0.53 | - | - | 1 | 0.25 | - | - |
| 県域 (横浜市、川崎市、相模原市を除く) | 46 | 0.67 | 20 | 0.29 | - | - | 10 | 0.63 | - | - |
| 横須賀市 | 8 | 0.89 | 2 | 0.22 | - | - | 2 | 1.00 | - | - |
| 藤沢市 | 3 | 0.33 | 4 | 0.44 | - | - | - | - | - | - |
| 平塚 | 8 | 1.14 | 2 | 0.29 | - | - | - | - | - | - |
| 鎌倉 | 5 | 0.83 | - | - | - | - | - | - | ... | ... |
| 小田原 | 4 | 0.80 | 2 | 0.40 | - | - | - | - | ... | ... |
| 三崎 | 1 | 0.50 | 1 | 0.50 | ... | ... | ... | ... | ... | ... |
| 厚木 | 4 | 0.44 | 5 | 0.56 | - | - | 7 | 2.33 | - | - |
| 足柄上 | - | - | - | - | ... | ... | ... | ... | ... | ... |
| 秦野 | 8 | 1.60 | - | - | - | - | 1 | 1.00 | ... | ... |
| 大和 | 2 | 0.29 | 3 | 0.43 | - | - | - | - | ... | ... |
| 茅ヶ崎 | 3 | 0.43 | 1 | 0.14 | - | - | - | - | ... | ... |

表1 報告数・定点当たり報告数 疾病、政令市・保健所別 (その2)

2012年38週(09月17日～09月23日)

| 神奈川県 | 無菌性髄膜炎 | | マイコプラズマ肺炎 | | クラミジア肺炎 (オウム病を除く) | |
|--|--------|-------|-----------|-------|----------------------|-------|
| | 報告数 | 定点当たり | 報告数 | 定点当たり | 報告数 | 定点当たり |
| 全県 | - | - | 5 | 0.63 | - | - |
| 横浜市 | - | - | - | - | - | - |
| 川崎市 | - | - | 2 | 1.00 | - | - |
| 相模原市 | - | - | - | - | - | - |
| 県域 <small>(横浜市、川崎市、相模原市を除く)</small> | - | - | 3 | 0.75 | - | - |
| 横須賀市 | - | - | - | - | - | - |
| 藤沢市 | - | - | 3 | 3.00 | - | - |
| 平塚 | - | - | - | - | - | - |
| 鎌倉 | ... | ... | ... | ... | ... | ... |
| 小田原 | ... | ... | ... | ... | ... | ... |
| 三崎 | ... | ... | ... | ... | ... | ... |
| 厚木 | - | - | - | - | - | - |
| 足柄上 | ... | ... | ... | ... | ... | ... |
| 秦野 | ... | ... | ... | ... | ... | ... |
| 大和 | ... | ... | ... | ... | ... | ... |
| 茅ヶ崎 | ... | ... | ... | ... | ... | ... |

表2 報告数・定点当たり報告数、疾病・年齢階級別
(全県及び横浜市・川崎市・相模原市を除く県域) (その1)

2012年38週(09月17日～09月23日)

*表2は、各保健福祉事務所からの最新の報告をもとに作成しているため、国の還元データである表1および表3の数値と一致しないことがあります。

| インフルエンザ定点 | 項目 | 合計 | ～5か月 | ～11か月 | 1歳 | 2 | 3 | 4 | 5 | 6 | 7 | 8 | |
|------------------------------|----|-------|------|-------|------|------|------|------|------|------|------|------|------|
| インフルエンザ (高病原性鳥インフルエンザを除く) | 全国 | 報告数 | 893 | 5 | 10 | 38 | 41 | 37 | 40 | 28 | 23 | 13 | 24 |
| | | 定点当たり | 0.18 | 0.00 | 0.00 | 0.01 | 0.01 | 0.01 | 0.01 | 0.01 | 0.00 | 0.00 | 0.00 |
| | 全県 | 報告数 | 12 | - | - | 2 | - | - | 1 | 2 | - | - | - |
| | | 定点当たり | 0.04 | - | - | 0.01 | - | - | 0.00 | 0.01 | - | - | - |
| | 県域 | 報告数 | 7 | - | - | 1 | - | - | - | 1 | - | - | - |
| | | 定点当たり | 0.06 | - | - | 0.01 | - | - | - | 0.01 | - | - | - |

| 小児科定点 | 項目 | 合計 | ～5か月 | ～11か月 | 1歳 | 2 | 3 | 4 | 5 | 6 | 7 | 8 | |
|---------------|----|-------|-------|-------|------|-------|------|------|------|------|------|------|------|
| RSウイルス感染症 | 全国 | 報告数 | 3,562 | 452 | 790 | 1,297 | 569 | 269 | 130 | 30 | 10 | 8 | - |
| | | 定点当たり | 1.14 | 0.14 | 0.25 | 0.41 | 0.18 | 0.09 | 0.04 | 0.01 | 0.00 | 0.00 | - |
| | 全県 | 報告数 | 79 | 12 | 22 | 27 | 13 | 2 | 2 | - | - | 1 | - |
| | | 定点当たり | 0.41 | 0.06 | 0.11 | 0.14 | 0.07 | 0.01 | 0.01 | - | - | 0.01 | - |
| | 県域 | 報告数 | 29 | 2 | 5 | 14 | 4 | 1 | 2 | - | - | 1 | - |
| | | 定点当たり | 0.42 | 0.03 | 0.07 | 0.20 | 0.06 | 0.01 | 0.03 | - | - | 0.01 | - |
| 咽頭結膜熱 | 全国 | 報告数 | 793 | 5 | 37 | 124 | 90 | 109 | 114 | 98 | 74 | 37 | 29 |
| | | 定点当たり | 0.25 | 0.00 | 0.01 | 0.04 | 0.03 | 0.03 | 0.04 | 0.03 | 0.02 | 0.01 | 0.01 |
| | 全県 | 報告数 | 59 | - | 2 | 7 | 3 | 11 | 7 | 8 | 8 | 7 | 1 |
| | | 定点当たり | 0.30 | - | 0.01 | 0.04 | 0.02 | 0.06 | 0.04 | 0.04 | 0.04 | 0.04 | 0.01 |
| | 県域 | 報告数 | 19 | - | 1 | 2 | 1 | 3 | 2 | 2 | 4 | 2 | - |
| | | 定点当たり | 0.28 | - | 0.01 | 0.03 | 0.01 | 0.04 | 0.03 | 0.03 | 0.06 | 0.03 | - |
| A群溶血性レンサ球菌咽頭炎 | 全国 | 報告数 | 2,198 | 7 | 10 | 101 | 122 | 220 | 313 | 348 | 277 | 199 | 140 |
| | | 定点当たり | 0.70 | 0.00 | 0.00 | 0.03 | 0.04 | 0.07 | 0.10 | 0.11 | 0.09 | 0.06 | 0.04 |
| | 全県 | 報告数 | 90 | - | - | 2 | 3 | 8 | 13 | 16 | 13 | 13 | 10 |
| | | 定点当たり | 0.46 | - | - | 0.01 | 0.02 | 0.04 | 0.07 | 0.08 | 0.07 | 0.07 | 0.05 |
| | 県域 | 報告数 | 27 | - | - | - | - | 3 | 6 | 4 | 3 | 4 | 4 |
| | | 定点当たり | 0.39 | - | - | - | - | 0.04 | 0.09 | 0.06 | 0.04 | 0.06 | 0.06 |
| 感染性胃腸炎 | 全国 | 報告数 | 8,527 | 147 | 825 | 1,394 | 969 | 742 | 757 | 618 | 443 | 333 | 326 |
| | | 定点当たり | 2.72 | 0.05 | 0.26 | 0.45 | 0.31 | 0.24 | 0.24 | 0.20 | 0.14 | 0.11 | 0.10 |
| | 全県 | 報告数 | 494 | 5 | 46 | 65 | 62 | 45 | 65 | 33 | 26 | 26 | 23 |
| | | 定点当たり | 2.53 | 0.03 | 0.24 | 0.33 | 0.32 | 0.23 | 0.33 | 0.17 | 0.13 | 0.13 | 0.12 |
| | 県域 | 報告数 | 132 | 2 | 9 | 17 | 16 | 13 | 21 | 8 | 7 | 7 | 6 |
| | | 定点当たり | 1.91 | 0.03 | 0.13 | 0.25 | 0.23 | 0.19 | 0.30 | 0.12 | 0.10 | 0.10 | 0.09 |
| 水痘 | 全国 | 報告数 | 1,329 | 20 | 66 | 205 | 249 | 230 | 201 | 162 | 74 | 39 | 17 |
| | | 定点当たり | 0.42 | 0.01 | 0.02 | 0.07 | 0.08 | 0.07 | 0.06 | 0.05 | 0.02 | 0.01 | 0.01 |
| | 全県 | 報告数 | 80 | 1 | 6 | 7 | 13 | 14 | 8 | 15 | 7 | 6 | 1 |
| | | 定点当たり | 0.41 | 0.01 | 0.03 | 0.04 | 0.07 | 0.07 | 0.04 | 0.08 | 0.04 | 0.03 | 0.01 |
| | 県域 | 報告数 | 17 | 1 | - | 2 | 5 | 2 | 2 | - | 2 | 2 | - |
| | | 定点当たり | 0.25 | 0.01 | - | 0.03 | 0.07 | 0.03 | 0.03 | - | 0.03 | 0.03 | - |

| インフルエンザ定点 | 項目 | 9 | 10-14 | 15-19 | 20-29 | 30-39 | 40-49 | 50-59 | 60-69 | 70-79 | 80歳以上 | |
|------------------------------|----|-------|-------|-------|-------|-------|-------|-------|-------|-------|-------|------|
| インフルエンザ (高病原性鳥インフルエンザを除く) | 全国 | 報告数 | 25 | 87 | 48 | 102 | 108 | 82 | 68 | 47 | 32 | 35 |
| | | 定点当たり | 0.01 | 0.02 | 0.01 | 0.02 | 0.02 | 0.02 | 0.01 | 0.01 | 0.01 | 0.01 |
| | 全県 | 報告数 | - | 1 | - | - | 2 | 1 | 3 | - | - | - |
| | | 定点当たり | - | 0.00 | - | - | 0.01 | 0.00 | 0.01 | - | - | - |
| | 県域 | 報告数 | - | - | - | - | 1 | 1 | 3 | - | - | - |
| | | 定点当たり | - | - | - | - | 0.01 | 0.01 | 0.03 | - | - | - |

| 小児科定点 | 項目 | 9 | 10-14 | 15-19 | 20歳以上 | |
|---------------|----|-------|-------|-------|-------|------|
| RSウイルス感染症 | 全国 | 報告数 | 2 | 2 | 1 | 2 |
| | | 定点当たり | 0.00 | 0.00 | 0.00 | 0.00 |
| | 全県 | 報告数 | - | - | - | - |
| | | 定点当たり | - | - | - | - |
| | 県域 | 報告数 | - | - | - | - |
| | | 定点当たり | - | - | - | - |
| 咽頭結膜熱 | 全国 | 報告数 | 22 | 45 | - | 9 |
| | | 定点当たり | 0.01 | 0.01 | - | 0.00 |
| | 全県 | 報告数 | 1 | 4 | - | - |
| | | 定点当たり | 0.01 | 0.02 | - | - |
| | 県域 | 報告数 | 1 | 1 | - | - |
| | | 定点当たり | 0.01 | 0.01 | - | - |
| A群溶血性レンサ球菌咽頭炎 | 全国 | 報告数 | 93 | 235 | 25 | 108 |
| | | 定点当たり | 0.03 | 0.08 | 0.01 | 0.03 |
| | 全県 | 報告数 | 3 | 5 | - | 4 |
| | | 定点当たり | 0.02 | 0.03 | - | 0.02 |
| | 県域 | 報告数 | 1 | 1 | - | 1 |
| | | 定点当たり | 0.01 | 0.01 | - | 0.01 |
| 感染性胃腸炎 | 全国 | 報告数 | 281 | 811 | 166 | 715 |
| | | 定点当たり | 0.09 | 0.26 | 0.05 | 0.23 |
| | 全県 | 報告数 | 13 | 37 | 10 | 38 |
| | | 定点当たり | 0.07 | 0.19 | 0.05 | 0.19 |
| | 県域 | 報告数 | 2 | 13 | 2 | 9 |
| | | 定点当たり | 0.03 | 0.19 | 0.03 | 0.13 |
| 水痘 | 全国 | 報告数 | 16 | 33 | 5 | 12 |
| | | 定点当たり | 0.01 | 0.01 | 0.00 | 0.00 |
| | 全県 | 報告数 | - | 2 | - | - |
| | | 定点当たり | - | 0.01 | - | - |
| | 県域 | 報告数 | - | 1 | - | - |
| | | 定点当たり | - | 0.01 | - | - |

表2 報告数・定点当たり報告数、疾病・年齢階級別
(全県及び横浜市・川崎市・相模原市を除く県域) (その2)

2012年38週(09月17日~09月23日)

*表2は、各保健福祉事務所からの最新の報告をもとに作成しているため、国の還元データである表1および表3の数値と一致しないことがあります。

| 小児科定点 | 項目 | 合計 | ~5か月 | ~11か月 | 1歳 |
|---------|----|------------|------|-------|------|
| 手足口病 | 全国 | 報告数 2,784 | 25 | 166 | 624 |
| | | 定点当たり 0.89 | 0.01 | 0.05 | 0.20 |
| | 全県 | 報告数 164 | 1 | 6 | 41 |
| | | 定点当たり 0.84 | 0.01 | 0.03 | 0.21 |
| | 県域 | 報告数 39 | - | - | 8 |
| | | 定点当たり 0.57 | - | - | 0.12 |
| 伝染性紅斑 | 全国 | 報告数 157 | - | 10 | 21 |
| | | 定点当たり 0.05 | - | 0.00 | 0.01 |
| | 全県 | 報告数 14 | - | 1 | 4 |
| | | 定点当たり 0.07 | - | 0.01 | 0.02 |
| | 県域 | 報告数 7 | - | 1 | 3 |
| | | 定点当たり 0.10 | - | 0.01 | 0.04 |
| 突発性発しん | 全国 | 報告数 1,681 | 43 | 730 | 776 |
| | | 定点当たり 0.54 | 0.01 | 0.23 | 0.25 |
| | 全県 | 報告数 112 | 1 | 42 | 57 |
| | | 定点当たり 0.57 | 0.01 | 0.22 | 0.29 |
| | 県域 | 報告数 36 | 1 | 15 | 18 |
| | | 定点当たり 0.52 | 0.01 | 0.22 | 0.26 |
| 百日咳 | 全国 | 報告数 63 | 1 | 6 | 13 |
| | | 定点当たり 0.02 | 0.00 | 0.00 | 0.00 |
| | 全県 | 報告数 3 | - | - | - |
| | | 定点当たり 0.02 | - | - | - |
| | 県域 | 報告数 1 | - | - | - |
| | | 定点当たり 0.01 | - | - | - |
| ヘルパンギーナ | 全国 | 報告数 1,790 | 25 | 185 | 408 |
| | | 定点当たり 0.57 | 0.01 | 0.06 | 0.13 |
| | 全県 | 報告数 101 | - | 10 | 26 |
| | | 定点当たり 0.52 | - | 0.05 | 0.13 |
| | 県域 | 報告数 46 | - | 2 | 8 |
| | | 定点当たり 0.67 | - | 0.03 | 0.12 |
| 流行性耳下腺炎 | 全国 | 報告数 998 | - | 2 | 44 |
| | | 定点当たり 0.32 | - | 0.00 | 0.01 |
| | 全県 | 報告数 53 | - | - | 2 |
| | | 定点当たり 0.27 | - | - | 0.01 |
| | 県域 | 報告数 20 | - | - | 1 |
| | | 定点当たり 0.29 | - | - | 0.01 |

| 小児科定点 | 項目 | 2 | 3 | 4 | 5 | 6 | 7 | 8 | 9 | 10-14 | 15-19 | 20歳以上 |
|---------|----|------------|------|------|------|------|------|------|------|-------|-------|-------|
| 手足口病 | 全国 | 報告数 453 | 425 | 328 | 290 | 167 | 90 | 59 | 42 | 86 | 9 | 20 |
| | | 定点当たり 0.14 | 0.14 | 0.10 | 0.09 | 0.05 | 0.03 | 0.02 | 0.01 | 0.03 | 0.00 | 0.01 |
| | 全県 | 報告数 22 | 26 | 21 | 13 | 13 | 5 | 6 | 5 | 4 | - | 1 |
| | | 定点当たり 0.11 | 0.13 | 0.11 | 0.07 | 0.07 | 0.03 | 0.03 | 0.03 | 0.02 | - | 0.01 |
| | 県域 | 報告数 5 | 7 | 3 | 3 | 3 | 2 | 4 | 3 | 1 | - | - |
| | | 定点当たり 0.07 | 0.10 | 0.04 | 0.04 | 0.04 | 0.03 | 0.06 | 0.04 | 0.01 | - | - |
| 伝染性紅斑 | 全国 | 報告数 22 | 22 | 21 | 26 | 8 | 6 | 7 | 4 | 8 | - | 2 |
| | | 定点当たり 0.01 | 0.01 | 0.01 | 0.01 | 0.00 | 0.00 | 0.00 | 0.00 | 0.00 | - | 0.00 |
| | 全県 | 報告数 1 | 2 | - | 3 | 1 | - | 2 | 5 | 4 | - | 1 |
| | | 定点当たり 0.01 | 0.01 | - | 0.02 | 0.01 | - | 0.01 | 0.03 | 0.02 | - | 0.01 |
| | 県域 | 報告数 1 | - | - | 2 | - | - | - | - | - | - | - |
| | | 定点当たり 0.01 | - | - | 0.03 | - | - | - | - | - | - | - |
| 突発性発しん | 全国 | 報告数 107 | 16 | 5 | 1 | 1 | 1 | 1 | - | - | - | - |
| | | 定点当たり 0.03 | 0.01 | 0.00 | 0.00 | 0.00 | 0.00 | 0.00 | - | - | - | - |
| | 全県 | 報告数 11 | 1 | - | - | - | - | - | - | - | - | - |
| | | 定点当たり 0.06 | 0.01 | - | - | - | - | - | - | - | - | - |
| | 県域 | 報告数 2 | - | - | - | - | - | - | - | - | - | - |
| | | 定点当たり 0.03 | - | - | - | - | - | - | - | - | - | - |
| 百日咳 | 全国 | 報告数 4 | 2 | 2 | - | - | 3 | 1 | 2 | 9 | 1 | 19 |
| | | 定点当たり 0.00 | 0.00 | 0.00 | - | - | 0.00 | 0.00 | 0.00 | 0.00 | 0.00 | 0.01 |
| | 全県 | 報告数 - | - | - | - | - | 1 | - | 1 | - | - | 1 |
| | | 定点当たり - | - | - | - | - | 0.01 | - | 0.01 | - | - | 0.01 |
| | 県域 | 報告数 - | - | - | - | - | - | - | - | - | - | 1 |
| | | 定点当たり - | - | - | - | - | - | - | - | - | - | 0.01 |
| ヘルパンギーナ | 全国 | 報告数 324 | 262 | 212 | 139 | 86 | 47 | 18 | 19 | 51 | 4 | 10 |
| | | 定点当たり 0.10 | 0.08 | 0.07 | 0.04 | 0.03 | 0.02 | 0.01 | 0.01 | 0.02 | 0.00 | 0.00 |
| | 全県 | 報告数 16 | 12 | 14 | 8 | 1 | 3 | 3 | 1 | 2 | 1 | 4 |
| | | 定点当たり 0.08 | 0.06 | 0.07 | 0.04 | 0.01 | 0.02 | 0.02 | 0.01 | 0.01 | 0.01 | 0.02 |
| | 県域 | 報告数 12 | 7 | 3 | 3 | 1 | 2 | 2 | 1 | 1 | 1 | 3 |
| | | 定点当たり 0.17 | 0.10 | 0.04 | 0.04 | 0.01 | 0.03 | 0.03 | 0.01 | 0.01 | 0.01 | 0.04 |
| 流行性耳下腺炎 | 全国 | 報告数 93 | 125 | 176 | 171 | 113 | 81 | 54 | 37 | 82 | 2 | 18 |
| | | 定点当たり 0.03 | 0.04 | 0.06 | 0.05 | 0.04 | 0.03 | 0.02 | 0.01 | 0.03 | 0.00 | 0.01 |
| | 全県 | 報告数 6 | 2 | 14 | 5 | 7 | 8 | 2 | 2 | 4 | - | 1 |
| | | 定点当たり 0.03 | 0.01 | 0.07 | 0.03 | 0.04 | 0.04 | 0.01 | 0.01 | 0.02 | - | 0.01 |
| | 県域 | 報告数 2 | - | 5 | - | 2 | 5 | 1 | 2 | 2 | - | - |
| | | 定点当たり 0.03 | - | 0.07 | - | 0.03 | 0.07 | 0.01 | 0.03 | 0.03 | - | - |

表2 報告数・定点当たり報告数、疾病・年齢階級別
(全県及び横浜市・川崎市・相模原市を除く県域) (その3)

2012年38週(09月17日~09月23日)

*表2は、各保健福祉事務所からの最新の報告をもとに作成しているため、国の還元データである表1および表3の数値と一致しないことがあります。

| 眼科定点 | 項目 | 合計 | ~5か月 | ~11か月 | 1歳 | 2 | 3 | 4 | 5 | 6 | 7 | 8 | |
|----------|----|-------|------|-------|------|------|------|------|------|------|------|------|------|
| 急性出血性結膜炎 | 全国 | 報告数 | 2 | - | - | - | - | - | - | - | - | - | |
| | | 定点当たり | 0.00 | - | - | - | - | - | - | - | - | - | |
| | 全県 | 報告数 | - | - | - | - | - | - | - | - | - | - | |
| | | 定点当たり | - | - | - | - | - | - | - | - | - | - | |
| | 県域 | 報告数 | - | - | - | - | - | - | - | - | - | - | |
| | | 定点当たり | - | - | - | - | - | - | - | - | - | - | |
| 流行性角結膜炎 | 全国 | 報告数 | 347 | 3 | 1 | 15 | 8 | 8 | 6 | 4 | 4 | 8 | 5 |
| | | 定点当たり | 0.51 | 0.00 | 0.00 | 0.02 | 0.01 | 0.01 | 0.01 | 0.01 | 0.01 | 0.01 | 0.01 |
| | 全県 | 報告数 | 28 | - | - | - | - | 3 | - | - | - | - | - |
| | | 定点当たり | 0.62 | - | - | - | - | 0.07 | - | - | - | - | - |
| | 県域 | 報告数 | 10 | - | - | - | - | 1 | - | - | - | - | - |
| | | 定点当たり | 0.63 | - | - | - | - | 0.06 | - | - | - | - | - |

| 基幹定点(週報) | 項目 | 合計 | 0歳 | 1-4 | 5-9 | 10-14 | 15-19 | 20-24 | 25-29 | 30-34 | 35-39 | 40-44 | |
|----------------------|----|-------|------|------|------|-------|-------|-------|-------|-------|-------|-------|------|
| 細菌性髄膜炎 | 全国 | 報告数 | 10 | 1 | 1 | 1 | - | 3 | 1 | - | - | - | |
| | | 定点当たり | 0.02 | 0.00 | 0.00 | 0.00 | - | 0.01 | 0.00 | - | - | - | |
| | 全県 | 報告数 | - | - | - | - | - | - | - | - | - | - | |
| | | 定点当たり | - | - | - | - | - | - | - | - | - | - | |
| | 県域 | 報告数 | - | - | - | - | - | - | - | - | - | - | |
| | | 定点当たり | - | - | - | - | - | - | - | - | - | - | |
| 無菌性髄膜炎 | 全国 | 報告数 | 28 | 4 | 4 | 3 | 3 | 1 | 1 | 1 | 5 | 3 | |
| | | 定点当たり | 0.06 | 0.01 | 0.01 | 0.01 | 0.01 | 0.00 | 0.00 | 0.00 | 0.01 | 0.01 | |
| | 全県 | 報告数 | - | - | - | - | - | - | - | - | - | - | |
| | | 定点当たり | - | - | - | - | - | - | - | - | - | - | |
| | 県域 | 報告数 | - | - | - | - | - | - | - | - | - | - | |
| | | 定点当たり | - | - | - | - | - | - | - | - | - | - | |
| マイコプラズマ肺炎 | 全国 | 報告数 | 487 | 8 | 158 | 146 | 77 | 18 | 12 | 12 | 13 | 13 | 4 |
| | | 定点当たり | 1.05 | 0.02 | 0.34 | 0.31 | 0.17 | 0.04 | 0.03 | 0.03 | 0.03 | 0.03 | 0.01 |
| | 全県 | 報告数 | 5 | - | 2 | - | 1 | - | 2 | - | - | - | - |
| | | 定点当たり | 0.63 | - | 0.25 | - | 0.13 | - | 0.25 | - | - | - | - |
| | 県域 | 報告数 | 3 | - | 2 | - | 1 | - | - | - | - | - | - |
| | | 定点当たり | 0.75 | - | 0.50 | - | 0.25 | - | - | - | - | - | - |
| クラミジア肺炎 (オウム病を除く) | 全国 | 報告数 | 16 | - | 3 | 8 | 1 | - | - | - | - | 1 | 2 |
| | | 定点当たり | 0.03 | - | 0.01 | 0.02 | 0.00 | - | - | - | - | 0.00 | 0.00 |
| | 全県 | 報告数 | - | - | - | - | - | - | - | - | - | - | - |
| | | 定点当たり | - | - | - | - | - | - | - | - | - | - | - |
| | 県域 | 報告数 | - | - | - | - | - | - | - | - | - | - | - |
| | | 定点当たり | - | - | - | - | - | - | - | - | - | - | - |

| 眼科定点 | 項目 | 9 | 10-14 | 15-19 | 20-29 | 30-39 | 40-49 | 50-59 | 60-69 | 70歳以上 | |
|----------|----|-------|-------|-------|-------|-------|-------|-------|-------|-------|------|
| 急性出血性結膜炎 | 全国 | 報告数 | - | - | - | - | 1 | - | 1 | - | |
| | | 定点当たり | - | - | - | - | 0.00 | - | 0.00 | - | |
| | 全県 | 報告数 | - | - | - | - | - | - | - | - | |
| | | 定点当たり | - | - | - | - | - | - | - | - | |
| | 県域 | 報告数 | - | - | - | - | - | - | - | - | |
| | | 定点当たり | - | - | - | - | - | - | - | - | |
| 流行性角結膜炎 | 全国 | 報告数 | 4 | 19 | 20 | 49 | 72 | 47 | 22 | 27 | 25 |
| | | 定点当たり | 0.01 | 0.03 | 0.03 | 0.07 | 0.10 | 0.07 | 0.03 | 0.04 | 0.04 |
| | 全県 | 報告数 | - | 2 | 4 | 5 | 3 | 5 | 3 | 2 | 1 |
| | | 定点当たり | - | 0.04 | 0.09 | 0.11 | 0.07 | 0.11 | 0.07 | 0.04 | 0.02 |
| | 県域 | 報告数 | - | - | 2 | 1 | 2 | - | 2 | 2 | - |
| | | 定点当たり | - | - | 0.13 | 0.06 | 0.13 | - | 0.13 | 0.13 | - |

| 基幹定点(週報) | 項目 | 45-49 | 50-54 | 55-59 | 60-64 | 65-69 | 70歳以上 | |
|----------------------|----|-------|-------|-------|-------|-------|-------|------|
| 細菌性髄膜炎 | 全国 | 報告数 | - | - | - | 1 | 2 | |
| | | 定点当たり | - | - | - | 0.00 | 0.00 | |
| | 全県 | 報告数 | - | - | - | - | - | |
| | | 定点当たり | - | - | - | - | - | |
| | 県域 | 報告数 | - | - | - | - | - | |
| | | 定点当たり | - | - | - | - | - | |
| 無菌性髄膜炎 | 全国 | 報告数 | - | - | - | 1 | 2 | |
| | | 定点当たり | - | - | - | 0.00 | 0.00 | |
| | 全県 | 報告数 | - | - | - | - | - | |
| | | 定点当たり | - | - | - | - | - | |
| | 県域 | 報告数 | - | - | - | - | - | |
| | | 定点当たり | - | - | - | - | - | |
| マイコプラズマ肺炎 | 全国 | 報告数 | 4 | 2 | 2 | 5 | 2 | 11 |
| | | 定点当たり | 0.01 | 0.00 | 0.00 | 0.01 | 0.00 | 0.02 |
| | 全県 | 報告数 | - | - | - | - | - | - |
| | | 定点当たり | - | - | - | - | - | - |
| | 県域 | 報告数 | - | - | - | - | - | - |
| | | 定点当たり | - | - | - | - | - | - |
| クラミジア肺炎 (オウム病を除く) | 全国 | 報告数 | - | - | - | - | - | 1 |
| | | 定点当たり | - | - | - | - | - | 0.00 |
| | 全県 | 報告数 | - | - | - | - | - | - |
| | | 定点当たり | - | - | - | - | - | - |
| | 県域 | 報告数 | - | - | - | - | - | - |
| | | 定点当たり | - | - | - | - | - | - |

表3 5週前～今週の推移 (その1)
 (全県及び横浜市・川崎市・相模原市を除く県域)

2012年38週(09月17日～09月23日)

| 疾病名 | 項目 | | 5週前 | 4週前 | 3週前 | 2週前 | 1週前 | 今週 |
|------------------------------|----|-------|-------------------------|-------------------------|-------------------------|-------------------------|-------------------------|-------------------------|
| | | | 33週 | 34週 | 35週 | 36週 | 37週 | 38週 |
| | | | (08月13日 ～08月19 日) | (08月20日 ～08月26 日) | (08月27日 ～09月02 日) | (09月03日 ～09月09 日) | (09月10日 ～09月16 日) | (09月17日 ～09月23 日) |
| インフルエンザ (高病原性鳥インフルエンザを除く) | 全県 | 報告数 | 2 | 4 | 13 | 15 | 25 | 12 |
| | | 定点当たり | 0.01 | 0.01 | 0.04 | 0.05 | 0.08 | 0.04 |
| | 県域 | 報告数 | - | 3 | 3 | 5 | 12 | 7 |
| | | 定点当たり | - | 0.03 | 0.03 | 0.04 | 0.11 | 0.06 |
| RSウイルス 感染症 | 全県 | 報告数 | 15 | 31 | 38 | 51 | 70 | 79 |
| | | 定点当たり | 0.09 | 0.16 | 0.19 | 0.26 | 0.35 | 0.41 |
| | 県域 | 報告数 | 5 | 9 | 5 | 20 | 29 | 29 |
| | | 定点当たり | 0.08 | 0.13 | 0.07 | 0.28 | 0.40 | 0.42 |
| 咽頭結膜熱 | 全県 | 報告数 | 47 | 73 | 58 | 68 | 82 | 59 |
| | | 定点当たり | 0.29 | 0.38 | 0.30 | 0.34 | 0.41 | 0.30 |
| | 県域 | 報告数 | 16 | 31 | 22 | 31 | 34 | 19 |
| | | 定点当たり | 0.26 | 0.46 | 0.32 | 0.44 | 0.47 | 0.28 |
| A群溶血性レンサ球菌咽頭炎 | 全県 | 報告数 | 46 | 105 | 93 | 127 | 111 | 90 |
| | | 定点当たり | 0.29 | 0.55 | 0.47 | 0.64 | 0.56 | 0.46 |
| | 県域 | 報告数 | 9 | 34 | 25 | 37 | 33 | 27 |
| | | 定点当たり | 0.15 | 0.50 | 0.36 | 0.52 | 0.45 | 0.39 |
| 感染性胃腸炎 | 全県 | 報告数 | 298 | 432 | 470 | 546 | 564 | 494 |
| | | 定点当たり | 1.85 | 2.25 | 2.40 | 2.76 | 2.83 | 2.53 |
| | 県域 | 報告数 | 109 | 124 | 116 | 158 | 143 | 132 |
| | | 定点当たり | 1.79 | 1.82 | 1.68 | 2.23 | 1.96 | 1.91 |
| 水痘 | 全県 | 報告数 | 77 | 106 | 70 | 104 | 95 | 80 |
| | | 定点当たり | 0.48 | 0.55 | 0.36 | 0.53 | 0.48 | 0.41 |
| | 県域 | 報告数 | 35 | 41 | 27 | 31 | 27 | 17 |
| | | 定点当たり | 0.57 | 0.60 | 0.39 | 0.44 | 0.37 | 0.25 |
| 手足口病 | 全県 | 報告数 | 100 | 108 | 179 | 176 | 159 | 164 |
| | | 定点当たり | 0.62 | 0.56 | 0.91 | 0.89 | 0.80 | 0.84 |
| | 県域 | 報告数 | 28 | 34 | 51 | 68 | 41 | 39 |
| | | 定点当たり | 0.46 | 0.50 | 0.74 | 0.96 | 0.56 | 0.57 |
| 伝染性紅斑 | 全県 | 報告数 | 6 | 31 | 18 | 15 | 19 | 14 |
| | | 定点当たり | 0.04 | 0.16 | 0.09 | 0.08 | 0.10 | 0.07 |
| | 県域 | 報告数 | 1 | 5 | 3 | 2 | 6 | 7 |
| | | 定点当たり | 0.02 | 0.07 | 0.04 | 0.03 | 0.08 | 0.10 |
| 突発性発しん | 全県 | 報告数 | 92 | 116 | 171 | 134 | 158 | 112 |
| | | 定点当たり | 0.57 | 0.60 | 0.87 | 0.68 | 0.79 | 0.57 |
| | 県域 | 報告数 | 30 | 31 | 51 | 44 | 50 | 36 |
| | | 定点当たり | 0.49 | 0.46 | 0.74 | 0.62 | 0.68 | 0.52 |

表3 5週前～今週の推移 (その2)
 (全県及び横浜市・川崎市・相模原市を除く県域)

2012年38週(09月17日～09月23日)

| 疾病名 | 項目 | | 5週前 | 4週前 | 3週前 | 2週前 | 1週前 | 今週 |
|----------------------|----|-------|-------------------------|-------------------------|-------------------------|-------------------------|-------------------------|-------------------------|
| | | | 33週 | 34週 | 35週 | 36週 | 37週 | 38週 |
| | | | (08月13日 ～08月19 日) | (08月20日 ～08月26 日) | (08月27日 ～09月02 日) | (09月03日 ～09月09 日) | (09月10日 ～09月16 日) | (09月17日 ～09月23 日) |
| 百日咳 | 全県 | 報告数 | 3 | 2 | 5 | 10 | - | 3 |
| | | 定点当たり | 0.02 | 0.01 | 0.03 | 0.05 | - | 0.02 |
| | 県域 | 報告数 | 2 | 1 | 2 | 5 | - | 1 |
| | | 定点当たり | 0.03 | 0.01 | 0.03 | 0.07 | - | 0.01 |
| ヘルパンギーナ | 全県 | 報告数 | 244 | 240 | 229 | 188 | 158 | 101 |
| | | 定点当たり | 1.52 | 1.25 | 1.17 | 0.95 | 0.79 | 0.52 |
| | 県域 | 報告数 | 82 | 88 | 85 | 70 | 62 | 46 |
| | | 定点当たり | 1.34 | 1.29 | 1.23 | 0.99 | 0.85 | 0.67 |
| 流行性耳下腺炎 | 全県 | 報告数 | 29 | 43 | 40 | 53 | 60 | 53 |
| | | 定点当たり | 0.18 | 0.22 | 0.20 | 0.27 | 0.30 | 0.27 |
| | 県域 | 報告数 | 11 | 15 | 14 | 19 | 24 | 20 |
| | | 定点当たり | 0.18 | 0.22 | 0.20 | 0.27 | 0.33 | 0.29 |
| 急性出血性結膜炎 | 全県 | 報告数 | - | 2 | 1 | 1 | - | - |
| | | 定点当たり | - | 0.05 | 0.02 | 0.02 | - | - |
| | 県域 | 報告数 | - | - | - | - | - | - |
| | | 定点当たり | - | - | - | - | - | - |
| 流行性角結膜炎 | 全県 | 報告数 | 35 | 44 | 41 | 30 | 33 | 28 |
| | | 定点当たり | 0.92 | 1.00 | 0.89 | 0.68 | 0.75 | 0.62 |
| | 県域 | 報告数 | 18 | 22 | 20 | 7 | 17 | 10 |
| | | 定点当たり | 1.50 | 1.38 | 1.25 | 0.44 | 1.06 | 0.63 |
| 細菌性髄膜炎 | 全県 | 報告数 | - | - | - | - | - | - |
| | | 定点当たり | - | - | - | - | - | - |
| | 県域 | 報告数 | - | - | - | - | - | - |
| | | 定点当たり | - | - | - | - | - | - |
| 無菌性髄膜炎 | 全県 | 報告数 | 1 | 2 | 1 | - | 5 | - |
| | | 定点当たり | 0.14 | 0.25 | 0.11 | - | 0.56 | - |
| | 県域 | 報告数 | 1 | - | - | - | 3 | - |
| | | 定点当たり | 0.25 | - | - | - | 0.75 | - |
| マイコプラズマ肺炎 | 全県 | 報告数 | 5 | 4 | 2 | 2 | 6 | 5 |
| | | 定点当たり | 0.71 | 0.50 | 0.22 | 0.25 | 0.67 | 0.63 |
| | 県域 | 報告数 | 4 | 4 | 1 | 1 | 3 | 3 |
| | | 定点当たり | 1.00 | 1.00 | 0.25 | 0.25 | 0.75 | 0.75 |
| クラミジア肺炎 (オウム病を除く) | 全県 | 報告数 | - | - | - | - | 1 | - |
| | | 定点当たり | - | - | - | - | 0.11 | - |
| | 県域 | 報告数 | - | - | - | - | - | - |
| | | 定点当たり | - | - | - | - | - | - |