



# 神奈川県感染症発生情報（29週報）

## （7月16日～7月22日）

<http://www.eiken.pref.kanagawa.jp/>

平成24年・29週(7月16日～7月22日)



**今週の注目感染症 ～風しん～** 神奈川県では、第29週に5例の風しんの報告があり、第1週から第29週までの累積報告数は56例（10歳未満3例、10歳代10例、20歳以上43例）となっています。風しんは、風しんウイルスによる感染症で、感染から14～21日間の潜伏期間ののち、発熱、発疹、リンパ節腫脹などの症状がみられます。風しんワクチンで予防することができますが、妊娠中の方は接種することはできません。予防のために、麻しん・風しんワクチンの対象の方は、早めに接種するようにしましょう。

### 今週の全数把握対象疾患

（当該週の国による集計及び各保健福祉事務所からの報告をもとに期日を決めて集計しているため、集計数が前後することがあります。）

| 分類 | 対象疾患            | 内訳 |     |     |      | 神奈川県 |
|----|-----------------|----|-----|-----|------|------|
|    |                 | 県域 | 横浜市 | 川崎市 | 相模原市 |      |
| 二類 | 結核              | 7  | 15  | 3   | 1    | 26   |
| 三類 | 腸管出血性大腸菌感染症     |    |     | 2   | 2    | 4    |
| 四類 | A型肝炎            |    |     | 1   |      | 1    |
|    | デング熱            |    | 1   |     |      | 1    |
|    | レジオネラ症          | 1  |     |     |      | 1    |
| 五類 | アメーバ赤痢          | 1  |     | 1   |      | 2    |
|    | 後天性免疫不全症候群      | 2  |     |     |      | 2    |
|    | バンコマイシン耐性腸球菌感染症 |    | 1   |     |      | 1    |
|    | 風しん             | 2  |     | 3   |      | 5    |
|    | 麻しん             |    | 1   |     |      | 1    |

### 全数把握対象疾患情報

結核26例：病型は肺結核11例、肺結核及び腸結核1例、結核性胸膜炎1例、精巣結核1例、頸部リンパ節結核1例、無症状病原体保有者11例、年齢群は10歳未満2例、20歳代2例、30歳代3例、40歳代5例、50歳代3例、60歳代3例、70歳代4例、80歳代4例

腸管出血性大腸菌感染症4例（うち有症状者4例）：年齢群は10歳未満4例、血清型・毒素型は O157VT1VT2 1例、O26VT1 3例、推定感染地域は神奈川県4例

A型肝炎1例：年齢群は40歳代、推定感染地域はフィリピン

デング熱1例：年齢群は60歳代、病型はデング熱、推定感染地域はタイ

レジオネラ症1例：年齢群は60歳代、病型は肺炎型、推定感染地域は神奈川県

アメーバ赤痢2例：年齢群は30歳代1例、60歳代1例、病型は腸管アメーバ症2例、推定感染経路は不明2例、推定感染地域は神奈川県1例、都道府県不明1例

後天性免疫不全症候群2例：年齢群は20歳代1例、30歳代1例、病型は無症候性キャリア2例、推定感染経路は異性間性的接触2例、推定感染地域は日本国内2例

バンコマイシン耐性腸球菌感染症1例：年齢群は80歳代、推定感染経路は不明、推定感染地域は不明

風しん5例：年齢群は10歳代1例、30歳代2例、40歳代1例、50歳代1例、病型は検査診断例2例、臨床診断例3例、推定感染地域は神奈川県3例、東京都1例、都道府県不明1例、ワクチン接種歴は、接種なし2例、不明3例

麻しん1例：年齢群は10歳未満、病型は麻しん（臨床診断例）、推定感染地域は都道府県不明、ワクチン接種歴は1回接種あり

### 今週の定点把握対象疾患

- ・咽頭結膜熱の報告数が、三崎（定点当たり5.00）保健福祉事務所管内で多くなっています。
- ・ヘルパンギーナの報告数が、鎌倉（定点当たり11.00）、厚木（定点当たり7.09）、秦野（定点当たり7.20）保健福祉事務所管内及び川崎市（定点当たり8.12）、横須賀市（定点当たり6.22）で多くなっています。

### 神奈川県感染症情報センター

神奈川県衛生研究所 企画情報部 衛生情報課

TEL:0467-83-4400(代表)

FAX:0467-89-5211(企画情報部)

感染症発生動向調査事業は「感染症の予防及び感染症の患者に対する医療に関する法律」によって行われています。

\* 県域とは、神奈川県内の市町村のうち横浜市、川崎市、相模原市を除いた地域です。

# 感染症発生動向調査:週報対象疾患の時系列グラフ

疾患名の括弧書きは、一般名称であり、正式名称ではありません。  
 神奈川県&県域(横浜市・川崎市・相模原市を除く)のデータです。

## インフルエンザ(高病原性鳥インフルエンザを除く)

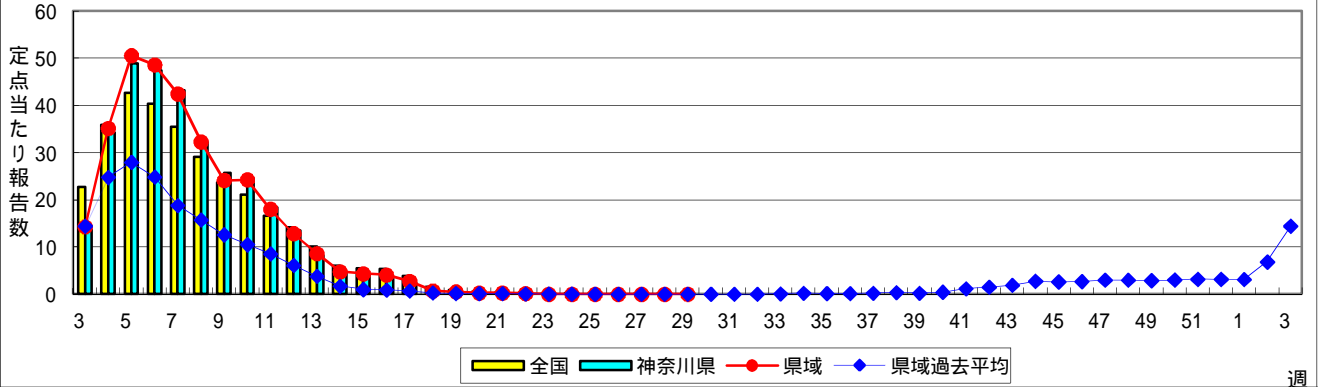

## RSウイルス感染症

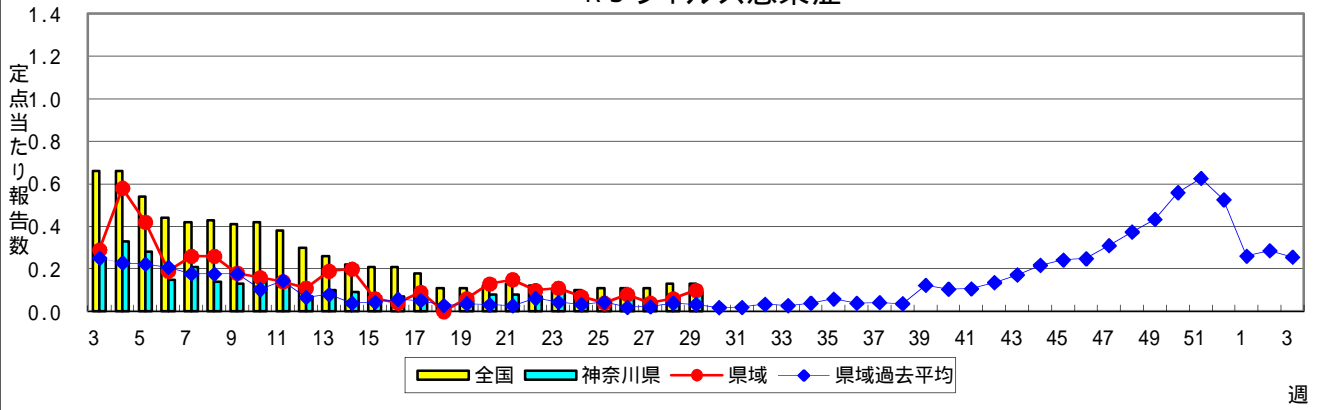

## 咽頭結膜熱(プール熱)

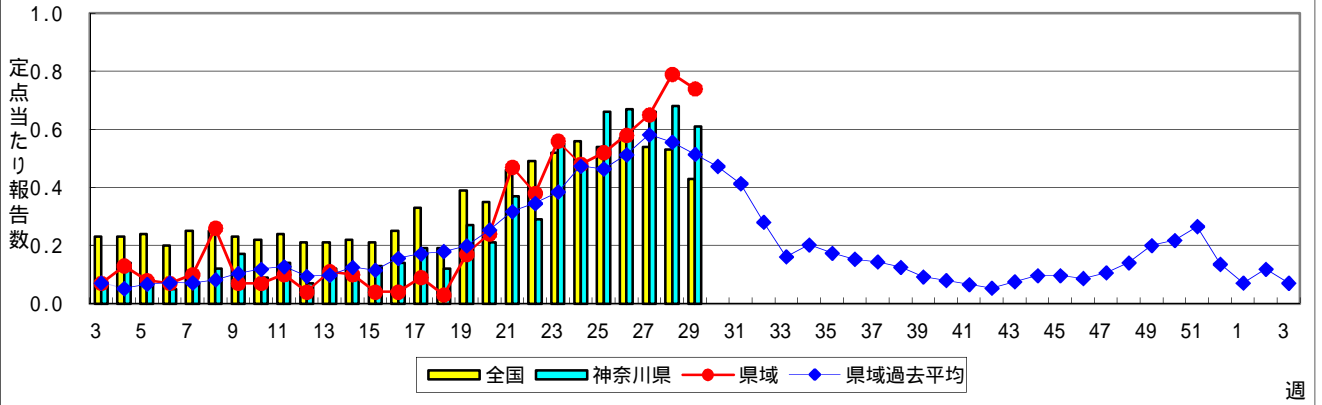

## A群溶血性レンサ球菌咽頭炎

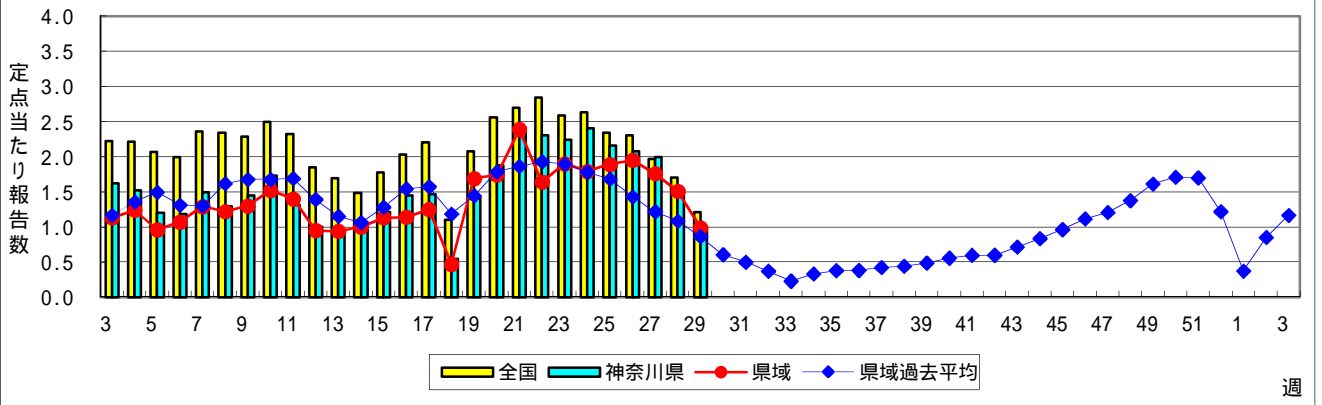

### 感染性胃腸炎

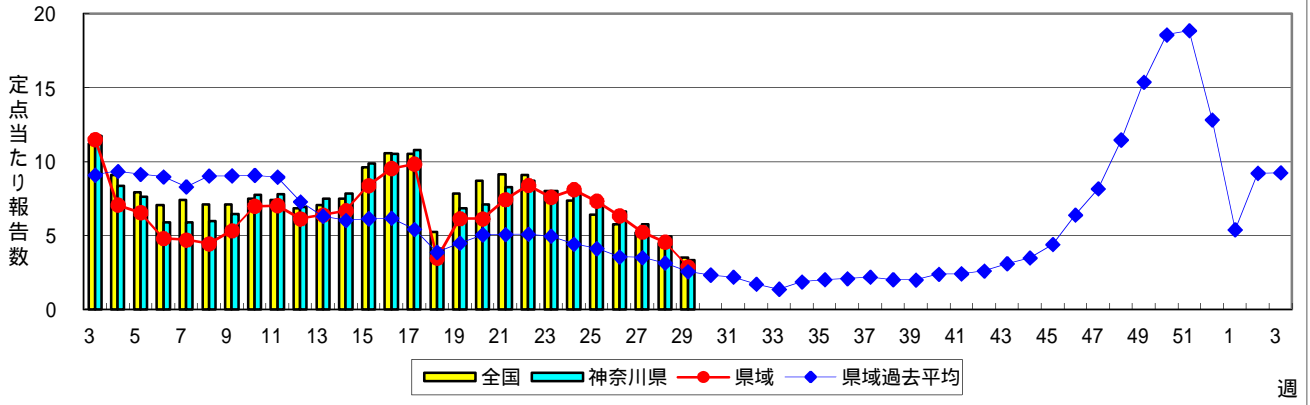

### 水痘(水ぼうそう)

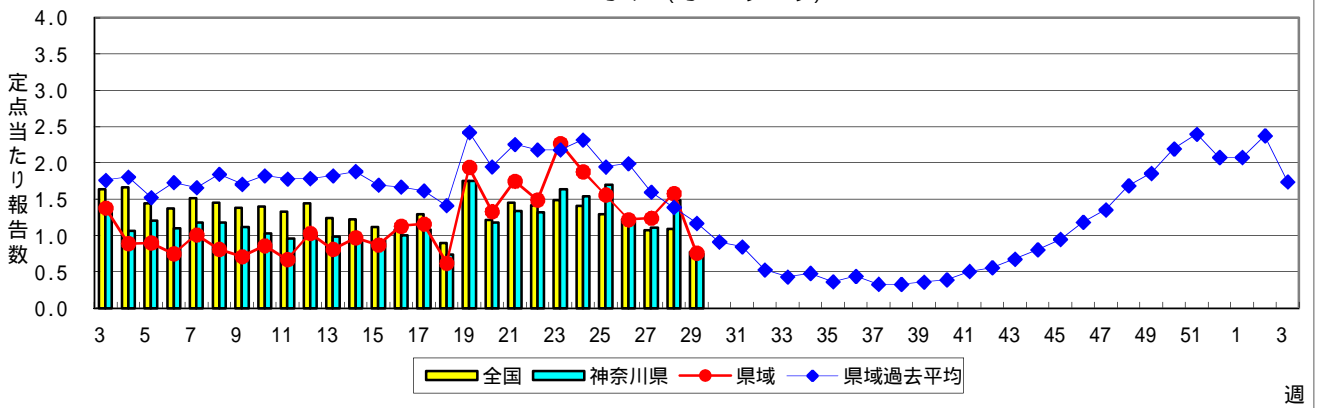

### 手足口病

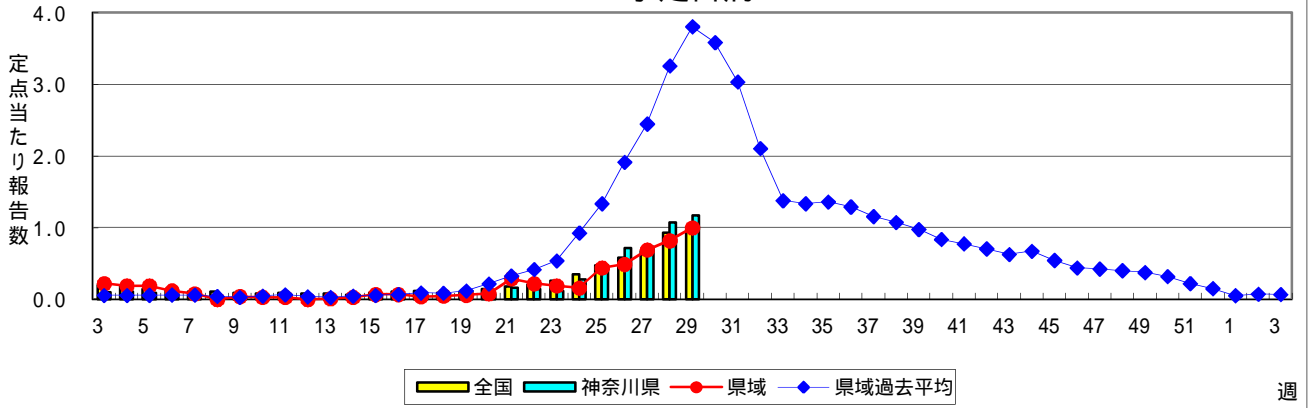

### 伝染性紅斑(リンゴ病)

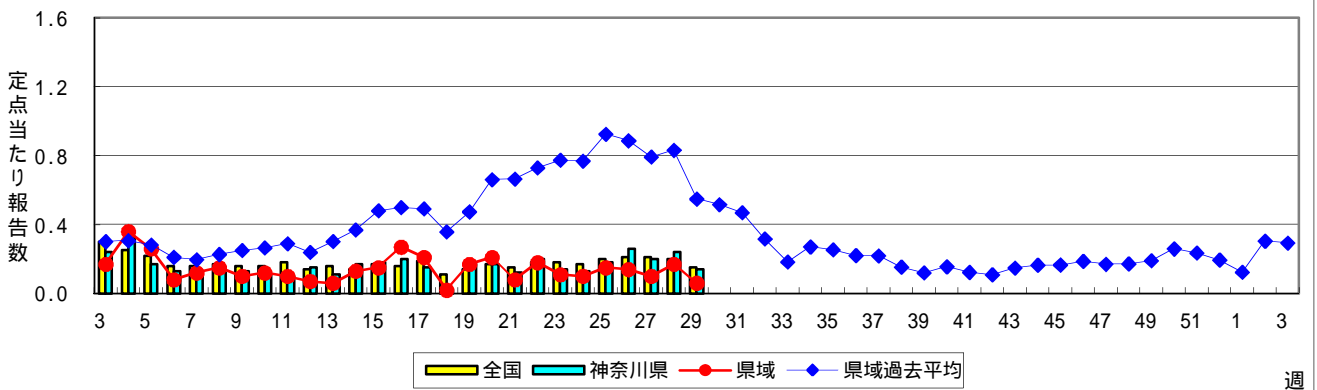

### 突発性発しん

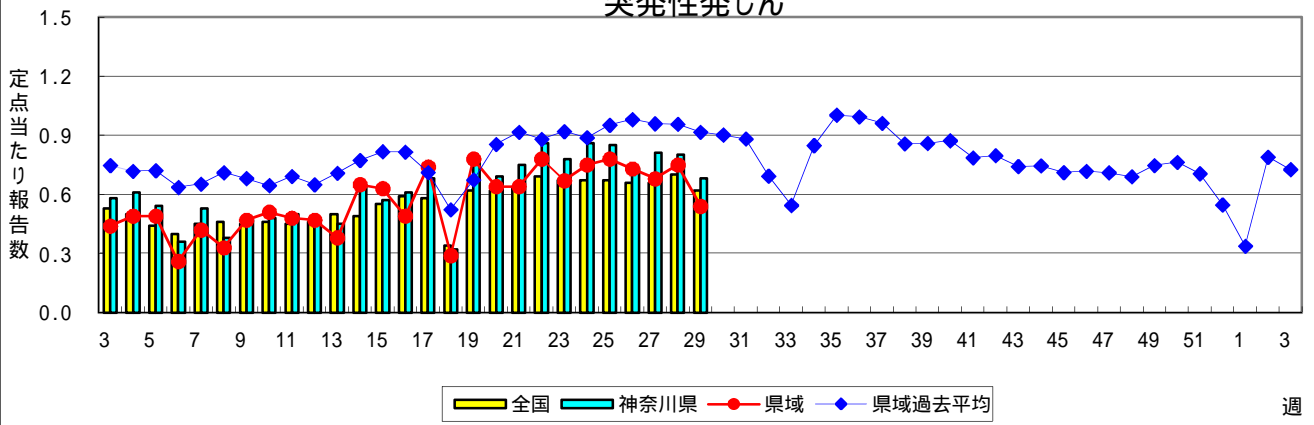

### 百日咳

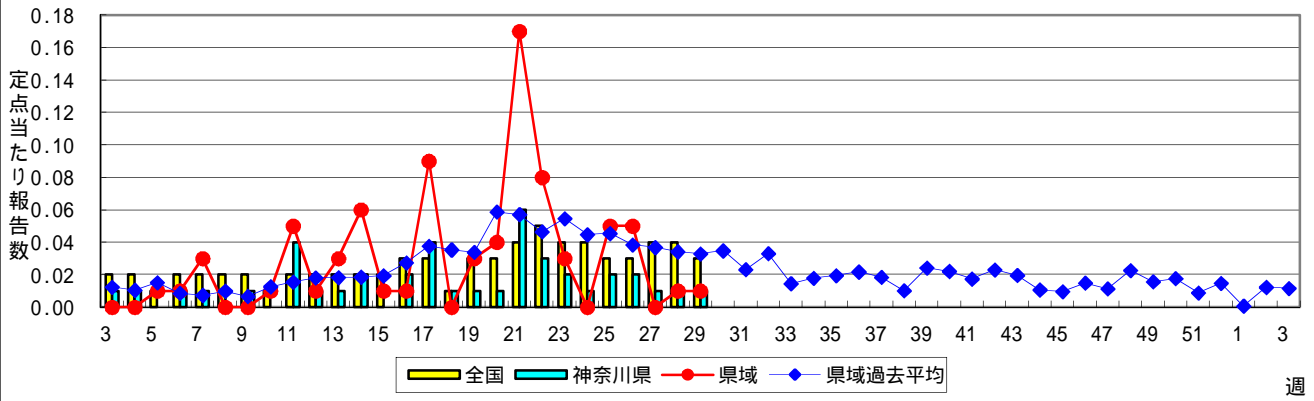

### ヘルパンギーナ

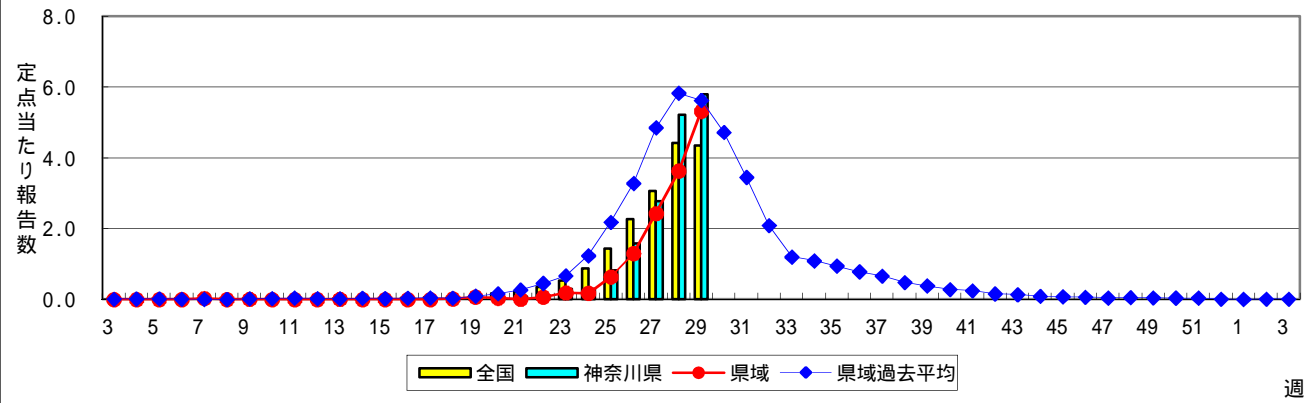

### 流行性耳下腺炎(おたふくかぜ)

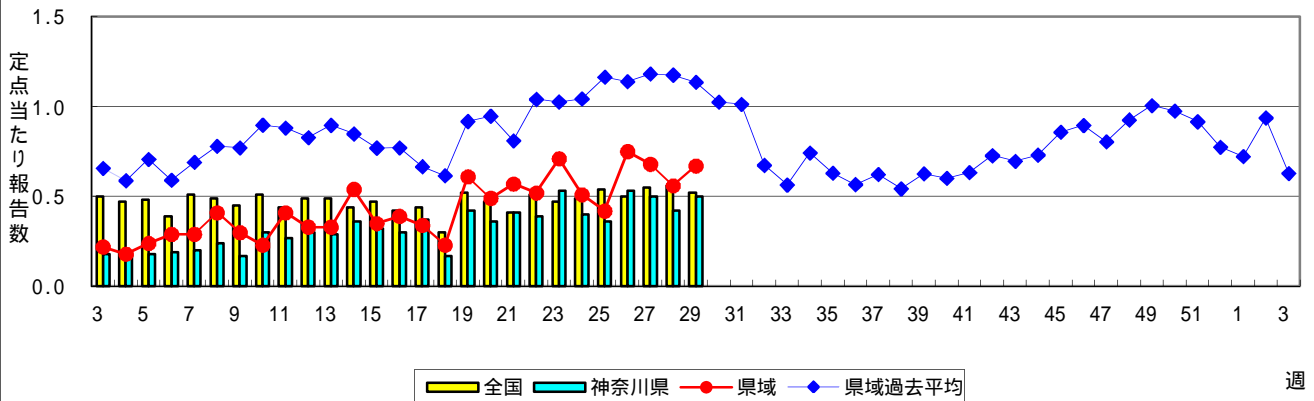

### 急性出血性結膜炎

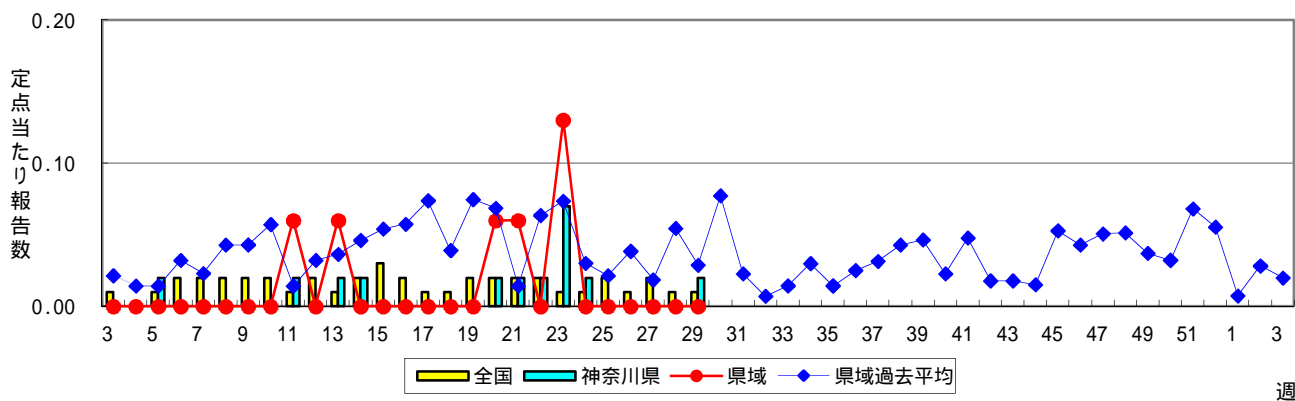

### 流行性角結膜炎

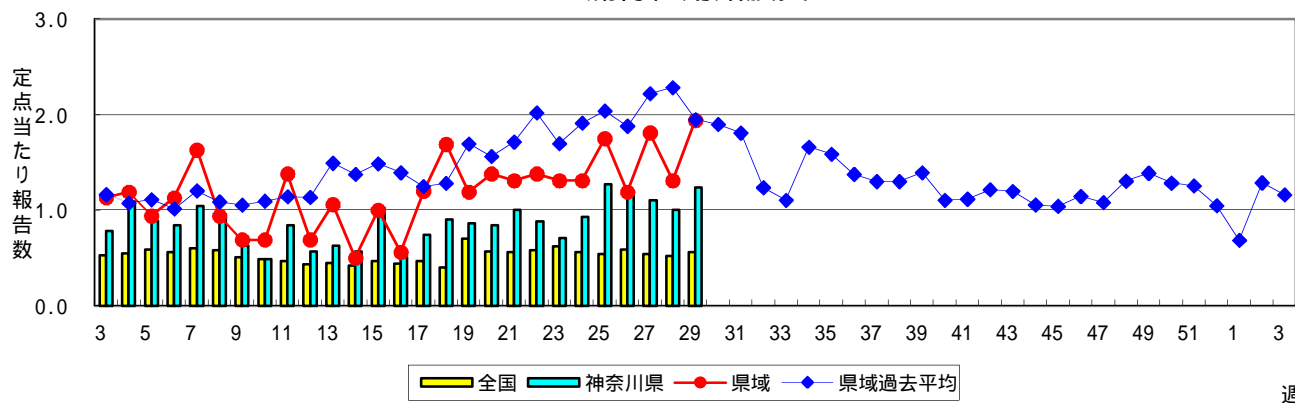

### 細菌性髄膜炎

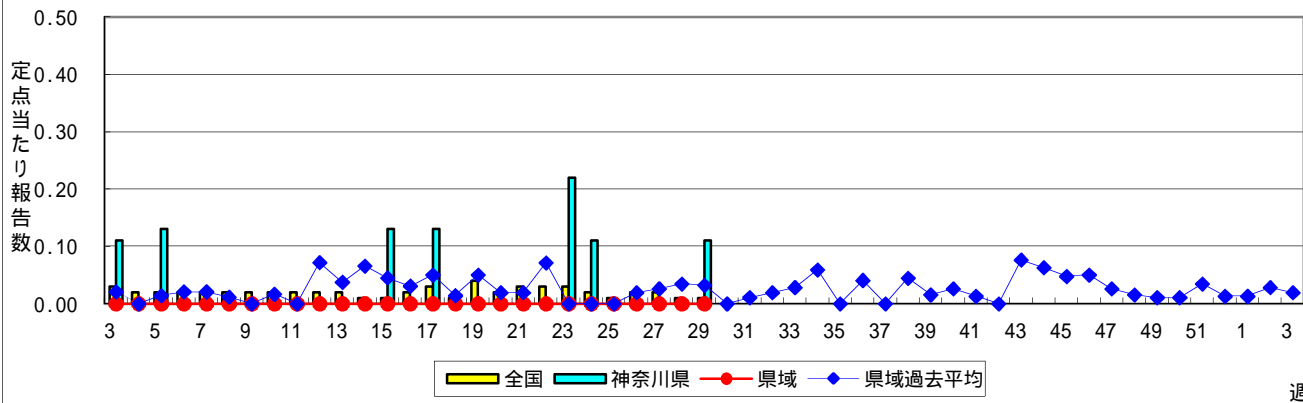

### 無菌性髄膜炎

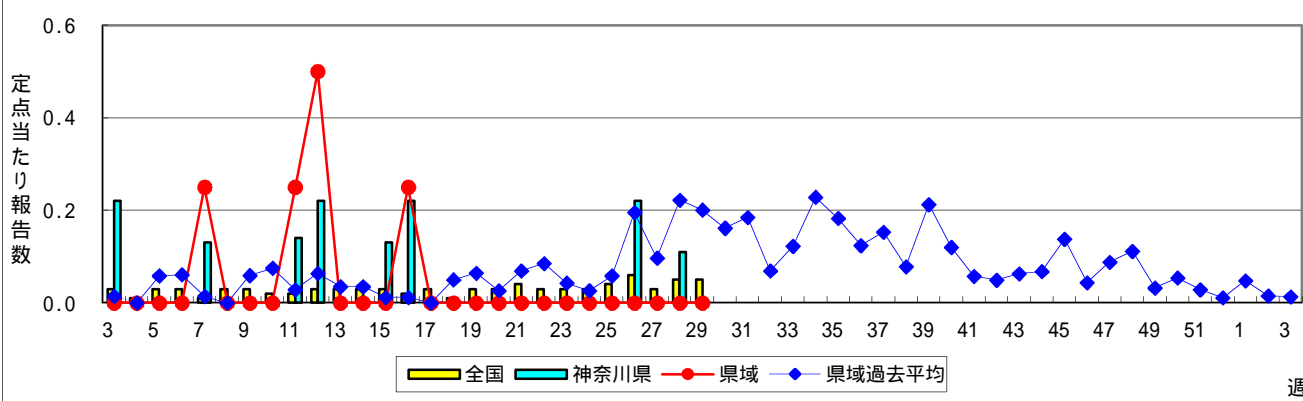

### マイコプラズマ肺炎

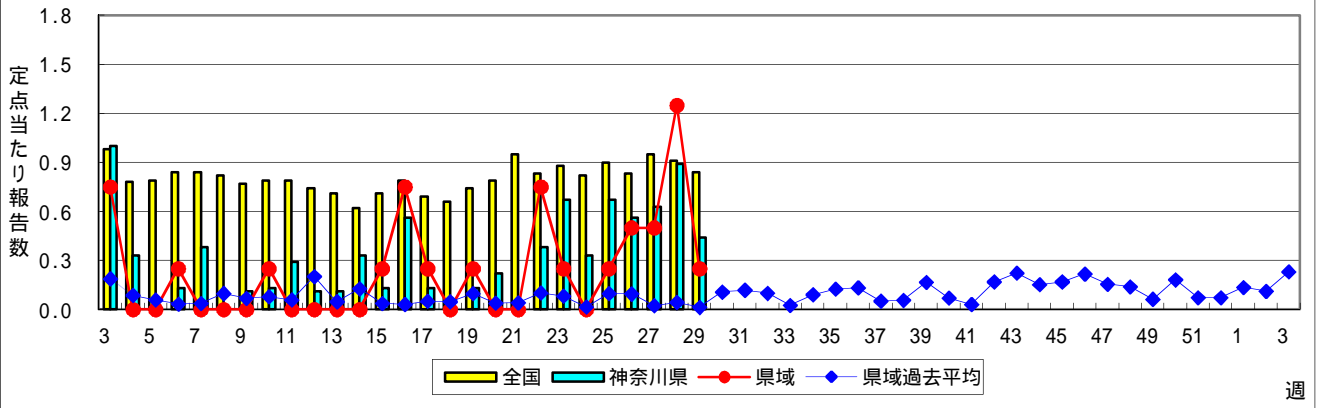

### クラミジア肺炎(オウム病を除く)

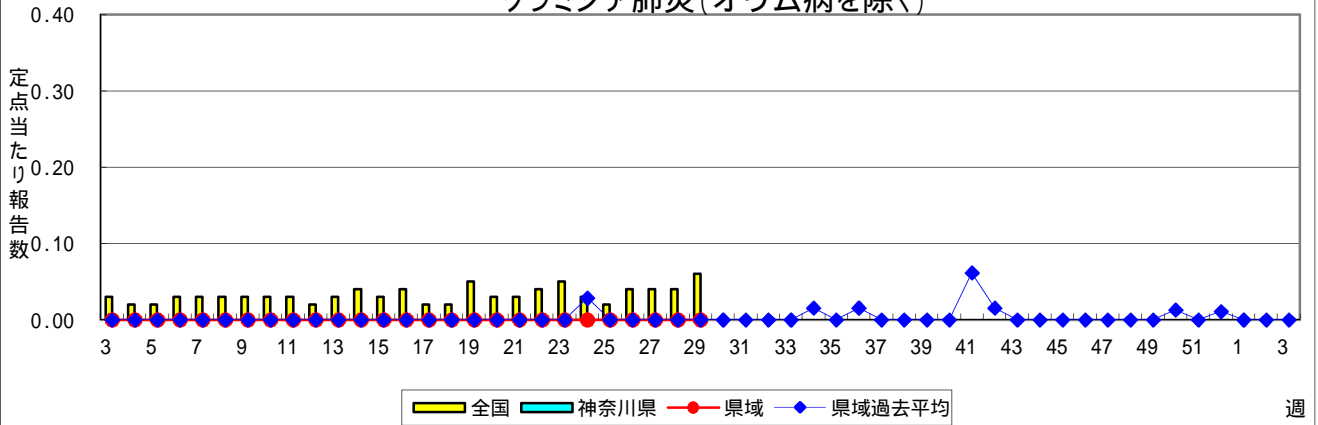

**表1 報告数・定点当たり報告数 疾病、政令市・保健所別 (その1)**

2012年29週(07月16日～07月22日)

| 神奈川県                    | インフルエンザ<br>(高病原性鳥インフルエンザを<br>除く) |       | RSウイルス感染症 |       | 咽頭結膜熱 |       | A群溶血性レンサ球菌<br>咽頭炎 |       | 感染性胃腸炎 |       |
|-------------------------|----------------------------------|-------|-----------|-------|-------|-------|-------------------|-------|--------|-------|
|                         | 報告数                              | 定点当たり | 報告数       | 定点当たり | 報告数   | 定点当たり | 報告数               | 定点当たり | 報告数    | 定点当たり |
| 全県                      | 5                                | 0.02  | 18        | 0.09  | 124   | 0.61  | 205               | 1.00  | 684    | 3.35  |
| 横浜市                     | 2                                | 0.02  | 8         | 0.10  | 52    | 0.62  | 79                | 0.94  | 226    | 2.69  |
| 川崎市                     | -                                | -     | 3         | 0.09  | 17    | 0.52  | 44                | 1.33  | 149    | 4.52  |
| 相模原市                    | -                                | -     | -         | -     | 2     | 0.13  | 11                | 0.73  | 101    | 6.73  |
| 県域<br>(横浜市、川崎市、相模原市を除く) | 3                                | 0.03  | 7         | 0.10  | 53    | 0.74  | 71                | 0.99  | 208    | 2.89  |
| 横須賀市                    | -                                | -     | 3         | 0.33  | -     | -     | 2                 | 0.22  | 8      | 0.89  |
| 藤沢市                     | -                                | -     | -         | -     | 12    | 1.33  | 11                | 1.22  | 39     | 4.33  |
| 平塚                      | -                                | -     | -         | -     | 3     | 0.43  | 2                 | 0.29  | 9      | 1.29  |
| 鎌倉                      | 2                                | 0.22  | 4         | 0.67  | -     | -     | 7                 | 1.17  | 27     | 4.50  |
| 小田原                     | -                                | -     | -         | -     | 6     | 1.00  | 12                | 2.00  | 7      | 1.17  |
| 三崎                      | -                                | -     | -         | -     | 10    | 5.00  | -                 | -     | -      | -     |
| 厚木                      | 1                                | 0.06  | -         | -     | 15    | 1.36  | 15                | 1.36  | 48     | 4.36  |
| 足柄上                     | -                                | -     | -         | -     | -     | -     | -                 | -     | 2      | 0.67  |
| 秦野                      | -                                | -     | -         | -     | 3     | 0.60  | 4                 | 0.80  | 15     | 3.00  |
| 大和                      | -                                | -     | -         | -     | 2     | 0.29  | 16                | 2.29  | 43     | 6.14  |
| 茅ヶ崎                     | -                                | -     | -         | -     | 2     | 0.29  | 2                 | 0.29  | 10     | 1.43  |

| 神奈川県                    | 水痘  |       | 手足口病 |       | 伝染性紅斑 |       | 突発性発しん |       | 百日咳 |       |
|-------------------------|-----|-------|------|-------|-------|-------|--------|-------|-----|-------|
|                         | 報告数 | 定点当たり | 報告数  | 定点当たり | 報告数   | 定点当たり | 報告数    | 定点当たり | 報告数 | 定点当たり |
| 全県                      | 152 | 0.75  | 238  | 1.17  | 28    | 0.14  | 139    | 0.68  | 2   | 0.01  |
| 横浜市                     | 48  | 0.57  | 99   | 1.18  | 10    | 0.12  | 60     | 0.71  | 1   | 0.01  |
| 川崎市                     | 28  | 0.85  | 46   | 1.39  | 13    | 0.39  | 28     | 0.85  | -   | -     |
| 相模原市                    | 21  | 1.40  | 21   | 1.40  | 1     | 0.07  | 12     | 0.80  | -   | -     |
| 県域<br>(横浜市、川崎市、相模原市を除く) | 55  | 0.76  | 72   | 1.00  | 4     | 0.06  | 39     | 0.54  | 1   | 0.01  |
| 横須賀市                    | 6   | 0.67  | 5    | 0.56  | -     | -     | 3      | 0.33  | -   | -     |
| 藤沢市                     | 18  | 2.00  | 8    | 0.89  | -     | -     | 6      | 0.67  | 1   | 0.11  |
| 平塚                      | 3   | 0.43  | 6    | 0.86  | 1     | 0.14  | 1      | 0.14  | -   | -     |
| 鎌倉                      | 2   | 0.33  | 1    | 0.17  | -     | -     | 6      | 1.00  | -   | -     |
| 小田原                     | 4   | 0.67  | -    | -     | -     | -     | 2      | 0.33  | -   | -     |
| 三崎                      | -   | -     | 1    | 0.50  | -     | -     | -      | -     | -   | -     |
| 厚木                      | 7   | 0.64  | 20   | 1.82  | 1     | 0.09  | 6      | 0.55  | -   | -     |
| 足柄上                     | 1   | 0.33  | -    | -     | -     | -     | -      | -     | -   | -     |
| 秦野                      | 4   | 0.80  | 9    | 1.80  | -     | -     | 5      | 1.00  | -   | -     |
| 大和                      | 5   | 0.71  | 4    | 0.57  | 2     | 0.29  | 4      | 0.57  | -   | -     |
| 茅ヶ崎                     | 5   | 0.71  | 18   | 2.57  | -     | -     | 6      | 0.86  | -   | -     |

| 神奈川県                    | ヘルパンギーナ |       | 流行性耳下腺炎 |       | 急性出血性結膜炎 |       | 流行性角結膜炎 |       | 細菌性髄膜炎 |       |
|-------------------------|---------|-------|---------|-------|----------|-------|---------|-------|--------|-------|
|                         | 報告数     | 定点当たり | 報告数     | 定点当たり | 報告数      | 定点当たり | 報告数     | 定点当たり | 報告数    | 定点当たり |
| 全県                      | 1,183   | 5.80  | 101     | 0.50  | 1        | 0.02  | 57      | 1.24  | 1      | 0.11  |
| 横浜市                     | 452     | 5.38  | 39      | 0.46  | 1        | 1.00  | 16      | 0.84  | 1      | 0.50  |
| 川崎市                     | 268     | 8.12  | 7       | 0.21  | -        | -     | 4       | 0.57  | -      | -     |
| 相模原市                    | 80      | 5.33  | 7       | 0.47  | -        | -     | 6       | 1.50  | -      | -     |
| 県域<br>(横浜市、川崎市、相模原市を除く) | 383     | 5.32  | 48      | 0.67  | -        | -     | 31      | 1.94  | -      | -     |
| 横須賀市                    | 56      | 6.22  | 5       | 0.56  | -        | -     | 7       | 3.50  | -      | -     |
| 藤沢市                     | 52      | 5.78  | -       | -     | -        | -     | -       | -     | -      | -     |
| 平塚                      | 8       | 1.14  | -       | -     | -        | -     | -       | -     | -      | -     |
| 鎌倉                      | 66      | 11.00 | 2       | 0.33  | -        | -     | 4       | 4.00  | ...    | ...   |
| 小田原                     | 33      | 5.50  | -       | -     | -        | -     | 1       | 1.00  | ...    | ...   |
| 三崎                      | 6       | 3.00  | -       | -     | ...      | ...   | ...     | ...   | ...    | ...   |
| 厚木                      | 78      | 7.09  | 19      | 1.73  | -        | -     | 14      | 4.67  | -      | -     |
| 足柄上                     | 1       | 0.33  | -       | -     | ...      | ...   | ...     | ...   | ...    | ...   |
| 秦野                      | 36      | 7.20  | 2       | 0.40  | -        | -     | 3       | 3.00  | ...    | ...   |
| 大和                      | 19      | 2.71  | 19      | 2.71  | -        | -     | -       | -     | ...    | ...   |
| 茅ヶ崎                     | 28      | 4.00  | 1       | 0.14  | -        | -     | 2       | 1.00  | ...    | ...   |

表1 報告数・定点当たり報告数 疾病、政令市・保健所別 (その2)

2012年29週(07月16日～07月22日)

| 神奈川県                                   | 無菌性髄膜炎 |       | マイコプラズマ肺炎 |       | クラミジア肺炎<br>(オウム病を除く) |       |
|--|--------|-------|-----------|-------|----------------------|-------|
|  | 報告数    | 定点当たり | 報告数       | 定点当たり | 報告数                  | 定点当たり |
| 全県                                     | -      | -     | 4         | 0.44  | -                    | -     |
| 横浜市                                    | -      | -     | 3         | 1.50  | -                    | -     |
| 川崎市                                    | -      | -     | -         | -     | -                    | -     |
| 相模原市                                   | -      | -     | -         | -     | -                    | -     |
| 県域<br><small>(横浜市、川崎市、相模原市を除く)</small> | -      | -     | 1         | 0.25  | -                    | -     |
| 横須賀市                                   | -      | -     | -         | -     | -                    | -     |
| 藤沢市                                    | -      | -     | 1         | 1.00  | -                    | -     |
| 平塚                                     | -      | -     | -         | -     | -                    | -     |
| 鎌倉                                     | ...    | ...   | ...       | ...   | ...                  | ...   |
| 小田原                                    | ...    | ...   | ...       | ...   | ...                  | ...   |
| 三崎                                     | ...    | ...   | ...       | ...   | ...                  | ...   |
| 厚木                                     | -      | -     | -         | -     | -                    | -     |
| 足柄上                                    | ...    | ...   | ...       | ...   | ...                  | ...   |
| 秦野                                     | ...    | ...   | ...       | ...   | ...                  | ...   |
| 大和                                     | ...    | ...   | ...       | ...   | ...                  | ...   |
| 茅ヶ崎                                    | ...    | ...   | ...       | ...   | ...                  | ...   |



表2 報告数・定点当たり報告数、疾病・年齢階級別  
(全県及び横浜市・川崎市・相模原市を除く県域) (その1)

2012年29週(07月16日～07月22日)

\*表2は、各保健福祉事務所からの最新の報告をもとに作成しているため、国の還元データである表1および表3の数値と一致しないことがあります。

| インフルエンザ                      | 定点 | 項目    | 合計    | ～5か月 | ～11か月 | 1歳   | 2    | 3    | 4    | 5    | 6    | 7    | 8    |
|------------------------------|----|-------|-------|------|-------|------|------|------|------|------|------|------|------|
| インフルエンザ<br>(高病原性鳥インフルエンザを除く) | 全国 | 報告数   | 1,356 | 5    | 18    | 32   | 36   | 35   | 38   | 41   | 37   | 31   | 29   |
|                              |    | 定点当たり | 0.28  | 0.00 | 0.00  | 0.01 | 0.01 | 0.01 | 0.01 | 0.01 | 0.01 | 0.01 | 0.01 |
|                              | 全県 | 報告数   | 5     | -    | -     | 1    | -    | -    | -    | -    | -    | -    | -    |
|                              |    | 定点当たり | 0.02  | -    | -     | 0.00 | -    | -    | -    | -    | -    | -    | -    |
|                              | 県域 | 報告数   | 3     | -    | -     | 1    | -    | -    | -    | -    | -    | -    | -    |
|                              |    | 定点当たり | 0.03  | -    | -     | 0.01 | -    | -    | -    | -    | -    | -    | -    |

| 小児科           | 定点 | 項目    | 合計     | ～5か月 | ～11か月 | 1歳    | 2     | 3     | 4    | 5    | 6    | 7    | 8    |
|---------------|----|-------|--------|------|-------|-------|-------|-------|------|------|------|------|------|
| RSウイルス感染症     | 全国 | 報告数   | 405    | 81   | 104   | 139   | 32    | 25    | 11   | 5    | 2    | 2    | -    |
|               |    | 定点当たり | 0.13   | 0.03 | 0.03  | 0.04  | 0.01  | 0.01  | 0.00 | 0.00 | 0.00 | 0.00 | -    |
|               | 全県 | 報告数   | 18     | 6    | 5     | 3     | -     | 1     | -    | -    | 2    | -    | -    |
|               |    | 定点当たり | 0.09   | 0.03 | 0.02  | 0.01  | -     | 0.00  | -    | -    | 0.01 | -    | -    |
|               | 県域 | 報告数   | 7      | 2    | 2     | 1     | -     | 1     | -    | -    | -    | -    | -    |
|               |    | 定点当たり | 0.10   | 0.03 | 0.03  | 0.01  | -     | 0.01  | -    | -    | -    | -    | -    |
| 咽頭結膜熱         | 全国 | 報告数   | 1,347  | 3    | 51    | 226   | 176   | 211   | 215  | 183  | 104  | 55   | 29   |
|               |    | 定点当たり | 0.43   | 0.00 | 0.02  | 0.07  | 0.06  | 0.07  | 0.07 | 0.06 | 0.03 | 0.02 | 0.01 |
|               | 全県 | 報告数   | 124    | -    | 1     | 12    | 18    | 11    | 26   | 20   | 13   | 7    | 4    |
|               |    | 定点当たり | 0.61   | -    | 0.00  | 0.06  | 0.09  | 0.05  | 0.13 | 0.10 | 0.06 | 0.03 | 0.02 |
|               | 県域 | 報告数   | 53     | -    | -     | 4     | 6     | 4     | 12   | 6    | 5    | 6    | 3    |
|               |    | 定点当たり | 0.74   | -    | -     | 0.06  | 0.08  | 0.06  | 0.17 | 0.08 | 0.07 | 0.08 | 0.04 |
| A群溶血性レンサ球菌咽頭炎 | 全国 | 報告数   | 3,806  | 5    | 29    | 163   | 289   | 422   | 492  | 579  | 471  | 349  | 251  |
|               |    | 定点当たり | 1.21   | 0.00 | 0.01  | 0.05  | 0.09  | 0.13  | 0.16 | 0.18 | 0.15 | 0.11 | 0.08 |
|               | 全県 | 報告数   | 205    | 1    | 6     | 3     | 11    | 24    | 21   | 25   | 27   | 20   | 25   |
|               |    | 定点当たり | 1.00   | 0.00 | 0.03  | 0.01  | 0.05  | 0.12  | 0.10 | 0.12 | 0.13 | 0.10 | 0.12 |
|               | 県域 | 報告数   | 71     | -    | -     | -     | 4     | 9     | 7    | 6    | 11   | 7    | 10   |
|               |    | 定点当たり | 0.99   | -    | -     | -     | 0.06  | 0.13  | 0.10 | 0.08 | 0.15 | 0.10 | 0.14 |
| 感染性胃腸炎        | 全国 | 報告数   | 11,058 | 145  | 901   | 1,609 | 1,251 | 1,167 | 963  | 898  | 633  | 556  | 424  |
|               |    | 定点当たり | 3.51   | 0.05 | 0.29  | 0.51  | 0.40  | 0.37  | 0.31 | 0.29 | 0.20 | 0.18 | 0.13 |
|               | 全県 | 報告数   | 684    | 3    | 66    | 68    | 77    | 75    | 77   | 59   | 48   | 43   | 26   |
|               |    | 定点当たり | 3.35   | 0.01 | 0.32  | 0.33  | 0.38  | 0.37  | 0.38 | 0.29 | 0.24 | 0.21 | 0.13 |
|               | 県域 | 報告数   | 208    | -    | 17    | 15    | 27    | 23    | 14   | 15   | 17   | 14   | 10   |
|               |    | 定点当たり | 2.89   | -    | 0.24  | 0.21  | 0.38  | 0.32  | 0.19 | 0.21 | 0.24 | 0.19 | 0.14 |
| 水痘            | 全国 | 報告数   | 2,412  | 36   | 124   | 370   | 352   | 453   | 423  | 264  | 158  | 98   | 48   |
|               |    | 定点当たり | 0.77   | 0.01 | 0.04  | 0.12  | 0.11  | 0.14  | 0.13 | 0.08 | 0.05 | 0.03 | 0.02 |
|               | 全県 | 報告数   | 152    | 3    | 6     | 14    | 18    | 25    | 23   | 17   | 16   | 19   | 4    |
|               |    | 定点当たり | 0.75   | 0.01 | 0.03  | 0.07  | 0.09  | 0.12  | 0.11 | 0.08 | 0.08 | 0.09 | 0.02 |
|               | 県域 | 報告数   | 55     | 2    | 1     | 7     | 8     | 7     | 8    | 4    | 4    | 8    | 2    |
|               |    | 定点当たり | 0.76   | 0.03 | 0.01  | 0.10  | 0.11  | 0.10  | 0.11 | 0.06 | 0.06 | 0.11 | 0.03 |

| インフルエンザ                      | 定点 | 項目    | 9    | 10-14 | 15-19 | 20-29 | 30-39 | 40-49 | 50-59 | 60-69 | 70-79 | 80歳以上 |
|------------------------------|----|-------|------|-------|-------|-------|-------|-------|-------|-------|-------|-------|
| インフルエンザ<br>(高病原性鳥インフルエンザを除く) | 全国 | 報告数   | 28   | 124   | 63    | 167   | 207   | 115   | 104   | 86    | 82    | 78    |
|                              |    | 定点当たり | 0.01 | 0.03  | 0.01  | 0.03  | 0.04  | 0.02  | 0.02  | 0.02  | 0.02  | 0.02  |
|                              | 全県 | 報告数   | -    | -     | -     | -     | 4     | -     | -     | -     | -     | -     |
|                              |    | 定点当たり | -    | -     | -     | -     | 0.01  | -     | -     | -     | -     | -     |
|                              | 県域 | 報告数   | -    | -     | -     | -     | 2     | -     | -     | -     | -     | -     |
|                              |    | 定点当たり | -    | -     | -     | -     | 0.02  | -     | -     | -     | -     | -     |

| 小児科           | 定点 | 項目    | 9    | 10-14 | 15-19 | 20歳以上 |
|---------------|----|-------|------|-------|-------|-------|
| RSウイルス感染症     | 全国 | 報告数   | 1    | 1     | 1     | 1     |
|               |    | 定点当たり | 0.00 | 0.00  | 0.00  | 0.00  |
|               | 全県 | 報告数   | -    | -     | -     | 1     |
|               |    | 定点当たり | -    | -     | -     | 0.00  |
|               | 県域 | 報告数   | -    | -     | -     | 1     |
|               |    | 定点当たり | -    | -     | -     | 0.01  |
| 咽頭結膜熱         | 全国 | 報告数   | 25   | 43    | 3     | 23    |
|               |    | 定点当たり | 0.01 | 0.01  | 0.00  | 0.01  |
|               | 全県 | 報告数   | 3    | 2     | 1     | 6     |
|               |    | 定点当たり | 0.01 | 0.01  | 0.00  | 0.03  |
|               | 県域 | 報告数   | 1    | 2     | 1     | 3     |
|               |    | 定点当たり | 0.01 | 0.03  | 0.01  | 0.04  |
| A群溶血性レンサ球菌咽頭炎 | 全国 | 報告数   | 202  | 351   | 30    | 173   |
|               |    | 定点当たり | 0.06 | 0.11  | 0.01  | 0.05  |
|               | 全県 | 報告数   | 15   | 16    | -     | 11    |
|               |    | 定点当たり | 0.07 | 0.08  | -     | 0.05  |
|               | 県域 | 報告数   | 6    | 9     | -     | 2     |
|               |    | 定点当たり | 0.08 | 0.13  | -     | 0.03  |
| 感染性胃腸炎        | 全国 | 報告数   | 372  | 1,015 | 194   | 930   |
|               |    | 定点当たり | 0.12 | 0.32  | 0.06  | 0.30  |
|               | 全県 | 報告数   | 19   | 53    | 15    | 55    |
|               |    | 定点当たり | 0.09 | 0.26  | 0.07  | 0.27  |
|               | 県域 | 報告数   | 8    | 23    | 3     | 22    |
|               |    | 定点当たり | 0.11 | 0.32  | 0.04  | 0.31  |
| 水痘            | 全国 | 報告数   | 33   | 42    | 5     | 6     |
|               |    | 定点当たり | 0.01 | 0.01  | 0.00  | 0.00  |
|               | 全県 | 報告数   | 3    | 3     | 1     | -     |
|               |    | 定点当たり | 0.01 | 0.01  | 0.00  | -     |
|               | 県域 | 報告数   | 2    | 2     | -     | -     |
|               |    | 定点当たり | 0.03 | 0.03  | -     | -     |

表2 報告数・定点当たり報告数、疾病・年齢階級別  
(全県及び横浜市・川崎市・相模原市を除く県域) (その2)

2012年29週(07月16日～07月22日)

\*表2は、各保健福祉事務所からの最新の報告をもとに作成しているため、国の還元データである表1および表3の数値と一致しないことがあります。

| 小児科定点   |    | 項目    | 合計     | ～5か月 | ～11か月 | 1歳    |
|---------|----|-------|--------|------|-------|-------|
| 手足口病    | 全国 | 報告数   | 3,044  | 15   | 160   | 625   |
|         |    | 定点当たり | 0.97   | 0.00 | 0.05  | 0.20  |
|         | 全県 | 報告数   | 238    | 1    | 13    | 30    |
|         |    | 定点当たり | 1.17   | 0.00 | 0.06  | 0.15  |
|         | 県域 | 報告数   | 72     | -    | 2     | 11    |
|         |    | 定点当たり | 1.00   | -    | 0.03  | 0.15  |
| 伝染性紅斑   | 全国 | 報告数   | 473    | -    | 9     | 38    |
|         |    | 定点当たり | 0.15   | -    | 0.00  | 0.01  |
|         | 全県 | 報告数   | 28     | -    | -     | 3     |
|         |    | 定点当たり | 0.14   | -    | -     | 0.01  |
|         | 県域 | 報告数   | 4      | -    | -     | -     |
|         |    | 定点当たり | 0.06   | -    | -     | -     |
| 突発性発しん  | 全国 | 報告数   | 1,961  | 46   | 835   | 906   |
|         |    | 定点当たり | 0.62   | 0.01 | 0.27  | 0.29  |
|         | 全県 | 報告数   | 139    | 1    | 52    | 69    |
|         |    | 定点当たり | 0.68   | 0.00 | 0.25  | 0.34  |
|         | 県域 | 報告数   | 39     | 1    | 11    | 21    |
|         |    | 定点当たり | 0.54   | 0.01 | 0.15  | 0.29  |
| 百日咳     | 全国 | 報告数   | 100    | 7    | 10    | 11    |
|         |    | 定点当たり | 0.03   | 0.00 | 0.00  | 0.00  |
|         | 全県 | 報告数   | 2      | -    | -     | -     |
|         |    | 定点当たり | 0.01   | -    | -     | -     |
|         | 県域 | 報告数   | 1      | -    | -     | -     |
|         |    | 定点当たり | 0.01   | -    | -     | -     |
| ヘルパンギーナ | 全国 | 報告数   | 13,670 | 79   | 963   | 3,352 |
|         |    | 定点当たり | 4.34   | 0.03 | 0.31  | 1.06  |
|         | 全県 | 報告数   | 1,183  | 4    | 57    | 254   |
|         |    | 定点当たり | 5.80   | 0.02 | 0.28  | 1.25  |
|         | 県域 | 報告数   | 383    | -    | 13    | 82    |
|         |    | 定点当たり | 5.32   | -    | 0.18  | 1.14  |
| 流行性耳下腺炎 | 全国 | 報告数   | 1,630  | 1    | 6     | 78    |
|         |    | 定点当たり | 0.52   | 0.00 | 0.00  | 0.02  |
|         | 全県 | 報告数   | 101    | -    | -     | 4     |
|         |    | 定点当たり | 0.50   | -    | -     | 0.02  |
|         | 県域 | 報告数   | 48     | -    | -     | 2     |
|         |    | 定点当たり | 0.67   | -    | -     | 0.03  |

| 小児科定点   |    | 項目    | 2     | 3     | 4     | 5     | 6    | 7    | 8    | 9    | 10-14 | 15-19 | 20歳以上 |      |
|---------|----|-------|-------|-------|-------|-------|------|------|------|------|-------|-------|-------|------|
| 手足口病    | 全国 | 報告数   | 591   | 512   | 449   | 320   | 170  | 68   | 51   | 32   | 34    | 2     | 15    |      |
|         |    | 定点当たり | 0.19  | 0.16  | 0.14  | 0.10  | 0.05 | 0.02 | 0.02 | 0.01 | 0.01  | 0.00  | 0.00  |      |
|         | 全県 | 報告数   | 35    | 43    | 42    | 37    | 21   | 10   | 1    | 4    | 1     | -     | -     |      |
|         |    | 定点当たり | 0.17  | 0.21  | 0.21  | 0.18  | 0.10 | 0.05 | 0.00 | 0.02 | 0.00  | -     | -     |      |
|         | 県域 | 報告数   | 10    | 11    | 15    | 9     | 8    | 3    | 1    | 1    | 1     | -     | -     |      |
|         |    | 定点当たり | 0.14  | 0.15  | 0.21  | 0.13  | 0.11 | 0.04 | 0.01 | 0.01 | 0.01  | -     | -     |      |
| 伝染性紅斑   | 全国 | 報告数   | 49    | 54    | 75    | 74    | 53   | 35   | 26   | 21   | 30    | -     | 9     |      |
|         |    | 定点当たり | 0.02  | 0.02  | 0.02  | 0.02  | 0.02 | 0.01 | 0.01 | 0.01 | 0.01  | -     | 0.00  |      |
|         | 全県 | 報告数   | 7     | 2     | 6     | 3     | 3    | 2    | 2    | 4    | 1     | -     | -     |      |
|         |    | 定点当たり | 0.03  | 0.01  | 0.03  | 0.01  | 0.01 | 0.01 | 0.01 | 0.02 | 0.00  | -     | -     |      |
|         | 県域 | 報告数   | 2     | -     | 1     | -     | -    | 1    | -    | -    | -     | -     | -     |      |
|         |    | 定点当たり | 0.03  | -     | 0.01  | -     | -    | 0.01 | -    | -    | -     | -     | -     |      |
| 突発性発しん  | 全国 | 報告数   | 137   | 14    | 9     | 5     | 1    | 2    | 1    | 1    | 4     | -     | -     |      |
|         |    | 定点当たり | 0.04  | 0.00  | 0.00  | 0.00  | 0.00 | 0.00 | 0.00 | 0.00 | 0.00  | -     | -     |      |
|         | 全県 | 報告数   | 15    | -     | 2     | -     | -    | -    | -    | -    | -     | -     | -     |      |
|         |    | 定点当たり | 0.07  | -     | 0.01  | -     | -    | -    | -    | -    | -     | -     | -     |      |
|         | 県域 | 報告数   | 6     | -     | -     | -     | -    | -    | -    | -    | -     | -     | -     |      |
|         |    | 定点当たり | 0.08  | -     | -     | -     | -    | -    | -    | -    | -     | -     | -     |      |
| 百日咳     | 全国 | 報告数   | 5     | 1     | 5     | 3     | 4    | 3    | 6    | 1    | 17    | 6     | 21    |      |
|         |    | 定点当たり | 0.00  | 0.00  | 0.00  | 0.00  | 0.00 | 0.00 | 0.00 | 0.00 | 0.01  | 0.00  | 0.01  |      |
|         | 全県 | 報告数   | -     | -     | -     | -     | -    | -    | -    | -    | -     | 1     | -     | 1    |
|         |    | 定点当たり | -     | -     | -     | -     | -    | -    | -    | -    | -     | 0.00  | -     | 0.00 |
|         | 県域 | 報告数   | -     | -     | -     | -     | -    | -    | -    | -    | -     | 1     | -     | -    |
|         |    | 定点当たり | -     | -     | -     | -     | -    | -    | -    | -    | -     | 0.01  | -     | -    |
| ヘルパンギーナ | 全国 | 報告数   | 2,648 | 2,106 | 1,791 | 1,176 | 660  | 337  | 206  | 129  | 142   | 13    | 68    |      |
|         |    | 定点当たり | 0.84  | 0.67  | 0.57  | 0.37  | 0.21 | 0.11 | 0.07 | 0.04 | 0.05  | 0.00  | 0.02  |      |
|         | 全県 | 報告数   | 187   | 177   | 214   | 126   | 73   | 36   | 23   | 15   | 12    | 1     | 4     |      |
|         |    | 定点当たり | 0.92  | 0.87  | 1.05  | 0.62  | 0.36 | 0.18 | 0.11 | 0.07 | 0.06  | 0.00  | 0.02  |      |
|         | 県域 | 報告数   | 62    | 62    | 67    | 44    | 24   | 9    | 7    | 9    | 4     | -     | -     |      |
|         |    | 定点当たり | 0.86  | 0.86  | 0.93  | 0.61  | 0.33 | 0.13 | 0.10 | 0.13 | 0.06  | -     | -     |      |
| 流行性耳下腺炎 | 全国 | 報告数   | 122   | 196   | 275   | 285   | 200  | 138  | 98   | 68   | 121   | 8     | 34    |      |
|         |    | 定点当たり | 0.04  | 0.06  | 0.09  | 0.09  | 0.06 | 0.04 | 0.03 | 0.02 | 0.04  | 0.00  | 0.01  |      |
|         | 全県 | 報告数   | 5     | 12    | 18    | 13    | 15   | 9    | 6    | 5    | 10    | -     | 4     |      |
|         |    | 定点当たり | 0.02  | 0.06  | 0.09  | 0.06  | 0.07 | 0.04 | 0.03 | 0.02 | 0.05  | -     | 0.02  |      |
|         | 県域 | 報告数   | 2     | 4     | 6     | 3     | 11   | 9    | 1    | 2    | 5     | -     | 3     |      |
|         |    | 定点当たり | 0.03  | 0.06  | 0.08  | 0.04  | 0.15 | 0.13 | 0.01 | 0.03 | 0.07  | -     | 0.04  |      |

表2 報告数・定点当たり報告数、疾病・年齢階級別  
(全県及び横浜市・川崎市・相模原市を除く県域) (その3)

2012年29週(07月16日～07月22日)

\*表2は、各保健福祉事務所からの最新の報告をもとに作成しているため、国の還元データである表1および表3の数値と一致しないことがあります。

| 眼科定点     | 項目 | 合計    | ～5か月 | ～11か月 | 1歳   | 2    | 3    | 4    | 5    | 6    | 7    | 8    |      |
|----------|----|-------|------|-------|------|------|------|------|------|------|------|------|------|
| 急性出血性結膜炎 | 全国 | 報告数   | 10   | -     | -    | 1    | -    | 1    | 1    | -    | -    | -    |      |
|          |    | 定点当たり | 0.01 | -     | -    | 0.00 | -    | 0.00 | 0.00 | -    | -    | -    |      |
|          | 全県 | 報告数   | 1    | -     | -    | -    | -    | -    | -    | -    | -    | -    |      |
|          |    | 定点当たり | 0.02 | -     | -    | -    | -    | -    | -    | -    | -    | -    |      |
|          | 県域 | 報告数   | -    | -     | -    | -    | -    | -    | -    | -    | -    | -    |      |
|          |    | 定点当たり | -    | -     | -    | -    | -    | -    | -    | -    | -    | -    |      |
| 流行性角結膜炎  | 全国 | 報告数   | 383  | 1     | 1    | 9    | 12   | 11   | 10   | 12   | 10   | 4    | 7    |
|          |    | 定点当たり | 0.56 | 0.00  | 0.00 | 0.01 | 0.02 | 0.02 | 0.01 | 0.02 | 0.01 | 0.01 | 0.01 |
|          | 全県 | 報告数   | 57   | -     | -    | 1    | 3    | 4    | 3    | -    | 1    | 1    | 1    |
|          |    | 定点当たり | 1.24 | -     | -    | 0.02 | 0.07 | 0.09 | 0.07 | -    | 0.02 | 0.02 | 0.02 |
|          | 県域 | 報告数   | 31   | -     | -    | -    | 3    | 1    | 2    | -    | -    | -    | 1    |
|          |    | 定点当たり | 1.94 | -     | -    | -    | 0.19 | 0.06 | 0.13 | -    | -    | -    | 0.06 |

| 基幹定点(週報)             | 項目 | 合計    | 0歳   | 1-4  | 5-9  | 10-14 | 15-19 | 20-24 | 25-29 | 30-34 | 35-39 | 40-44 |      |
|----------------------|----|-------|------|------|------|-------|-------|-------|-------|-------|-------|-------|------|
| 細菌性髄膜炎               | 全国 | 報告数   | 5    | -    | 2    | -     | -     | -     | -     | 1     | -     | 2     |      |
|                      |    | 定点当たり | 0.01 | -    | 0.00 | -     | -     | -     | -     | 0.00  | -     | 0.00  |      |
|                      | 全県 | 報告数   | 1    | -    | -    | -     | -     | -     | -     | -     | -     | 1     |      |
|                      |    | 定点当たり | 0.11 | -    | -    | -     | -     | -     | -     | -     | -     | 0.11  |      |
|                      | 県域 | 報告数   | -    | -    | -    | -     | -     | -     | -     | -     | -     | -     |      |
|                      |    | 定点当たり | -    | -    | -    | -     | -     | -     | -     | -     | -     | -     |      |
| 無菌性髄膜炎               | 全国 | 報告数   | 23   | 5    | 1    | 3     | 4     | 1     | 1     | 2     | 1     | 1     |      |
|                      |    | 定点当たり | 0.05 | 0.01 | 0.00 | 0.01  | 0.01  | 0.00  | 0.00  | 0.00  | 0.00  | 0.00  |      |
|                      | 全県 | 報告数   | -    | -    | -    | -     | -     | -     | -     | -     | -     | -     |      |
|                      |    | 定点当たり | -    | -    | -    | -     | -     | -     | -     | -     | -     | -     |      |
|                      | 県域 | 報告数   | -    | -    | -    | -     | -     | -     | -     | -     | -     | -     |      |
|                      |    | 定点当たり | -    | -    | -    | -     | -     | -     | -     | -     | -     | -     |      |
| マイコプラズマ肺炎            | 全国 | 報告数   | 390  | 3    | 104  | 141   | 81    | 10    | 11    | 8     | 10    | 4     | 3    |
|                      |    | 定点当たり | 0.84 | 0.01 | 0.22 | 0.30  | 0.17  | 0.02  | 0.02  | 0.02  | 0.02  | 0.01  | 0.01 |
|                      | 全県 | 報告数   | 4    | -    | -    | 3     | 1     | -     | -     | -     | -     | -     | -    |
|                      |    | 定点当たり | 0.44 | -    | -    | 0.33  | 0.11  | -     | -     | -     | -     | -     | -    |
|                      | 県域 | 報告数   | 1    | -    | -    | 1     | -     | -     | -     | -     | -     | -     | -    |
|                      |    | 定点当たり | 0.25 | -    | -    | 0.25  | -     | -     | -     | -     | -     | -     | -    |
| クラミジア肺炎<br>(オウム病を除く) | 全国 | 報告数   | 28   | -    | 9    | 9     | 1     | 1     | -     | -     | 1     | -     |      |
|                      |    | 定点当たり | 0.06 | -    | 0.02 | 0.02  | 0.00  | 0.00  | -     | -     | 0.00  | -     |      |
|                      | 全県 | 報告数   | -    | -    | -    | -     | -     | -     | -     | -     | -     | -     |      |
|                      |    | 定点当たり | -    | -    | -    | -     | -     | -     | -     | -     | -     | -     |      |
|                      | 県域 | 報告数   | -    | -    | -    | -     | -     | -     | -     | -     | -     | -     |      |
|                      |    | 定点当たり | -    | -    | -    | -     | -     | -     | -     | -     | -     | -     |      |

| 眼科定点     | 項目 | 9     | 10-14 | 15-19 | 20-29 | 30-39 | 40-49 | 50-59 | 60-69 | 70歳以上 |      |
|----------|----|-------|-------|-------|-------|-------|-------|-------|-------|-------|------|
| 急性出血性結膜炎 | 全国 | 報告数   | -     | -     | -     | -     | 3     | 1     | 1     | 1     |      |
|          |    | 定点当たり | -     | -     | -     | -     | 0.00  | 0.00  | 0.00  | 0.00  |      |
|          | 全県 | 報告数   | -     | -     | -     | -     | 1     | -     | -     | -     |      |
|          |    | 定点当たり | -     | -     | -     | -     | 0.02  | -     | -     | -     |      |
|          | 県域 | 報告数   | -     | -     | -     | -     | -     | -     | -     | -     |      |
|          |    | 定点当たり | -     | -     | -     | -     | -     | -     | -     | -     |      |
| 流行性角結膜炎  | 全国 | 報告数   | 8     | 18    | 22    | 51    | 93    | 38    | 30    | 29    | 17   |
|          |    | 定点当たり | 0.01  | 0.03  | 0.03  | 0.07  | 0.14  | 0.06  | 0.04  | 0.04  | 0.02 |
|          | 全県 | 報告数   | 2     | 6     | 2     | 7     | 16    | 2     | 3     | 3     | 2    |
|          |    | 定点当たり | 0.04  | 0.13  | 0.04  | 0.15  | 0.35  | 0.04  | 0.07  | 0.07  | 0.04 |
|          | 県域 | 報告数   | 1     | 3     | 1     | 5     | 9     | 2     | 1     | 1     | 1    |
|          |    | 定点当たり | 0.06  | 0.19  | 0.06  | 0.31  | 0.56  | 0.13  | 0.06  | 0.06  | 0.06 |

| 基幹定点(週報)             | 項目 | 45-49 | 50-54 | 55-59 | 60-64 | 65-69 | 70歳以上 |
|----------------------|----|-------|-------|-------|-------|-------|-------|
| 細菌性髄膜炎               | 全国 | 報告数   | -     | -     | -     | -     | -     |
|                      |    | 定点当たり | -     | -     | -     | -     | -     |
|                      | 全県 | 報告数   | -     | -     | -     | -     | -     |
|                      |    | 定点当たり | -     | -     | -     | -     | -     |
|                      | 県域 | 報告数   | -     | -     | -     | -     | -     |
|                      |    | 定点当たり | -     | -     | -     | -     | -     |
| 無菌性髄膜炎               | 全国 | 報告数   | -     | 1     | -     | -     | 1     |
|                      |    | 定点当たり | -     | 0.00  | -     | -     | 0.00  |
|                      | 全県 | 報告数   | -     | -     | -     | -     | -     |
|                      |    | 定点当たり | -     | -     | -     | -     | -     |
|                      | 県域 | 報告数   | -     | -     | -     | -     | -     |
|                      |    | 定点当たり | -     | -     | -     | -     | -     |
| マイコプラズマ肺炎            | 全国 | 報告数   | 1     | 5     | 1     | -     | 1     |
|                      |    | 定点当たり | 0.00  | 0.01  | 0.00  | -     | 0.00  |
|                      | 全県 | 報告数   | -     | -     | -     | -     | -     |
|                      |    | 定点当たり | -     | -     | -     | -     | -     |
|                      | 県域 | 報告数   | -     | -     | -     | -     | -     |
|                      |    | 定点当たり | -     | -     | -     | -     | -     |
| クラミジア肺炎<br>(オウム病を除く) | 全国 | 報告数   | -     | -     | -     | 2     | 3     |
|                      |    | 定点当たり | -     | -     | -     | 0.00  | 0.01  |
|                      | 全県 | 報告数   | -     | -     | -     | -     | -     |
|                      |    | 定点当たり | -     | -     | -     | -     | -     |
|                      | 県域 | 報告数   | -     | -     | -     | -     | -     |
|                      |    | 定点当たり | -     | -     | -     | -     | -     |

表3 5週前～今週の推移 (その1)  
 (全県及び横浜市・川崎市・相模原市を除く県域)

2012年29週(07月16日～07月22日)

| 疾病名                          | 項目 |       | 5週前                     | 4週前                     | 3週前                     | 2週前                     | 1週前                     | 今週                      |
|------------------------------|----|-------|-------------------------|-------------------------|-------------------------|-------------------------|-------------------------|-------------------------|
|                              |    |       | 24週                     | 25週                     | 26週                     | 27週                     | 28週                     | 29週                     |
|                              |    |       | (06月11日<br>～06月17<br>日) | (06月18日<br>～06月24<br>日) | (06月25日<br>～07月01<br>日) | (07月02日<br>～07月08<br>日) | (07月09日<br>～07月15<br>日) | (07月16日<br>～07月22<br>日) |
| インフルエンザ<br>(高病原性鳥インフルエンザを除く) | 全県 | 報告数   | 4                       | 4                       | 3                       | 2                       | 2                       | 5                       |
|                              |    | 定点当たり | 0.01                    | 0.01                    | 0.01                    | 0.01                    | 0.01                    | 0.02                    |
|                              | 県域 | 報告数   | -                       | 2                       | 1                       | -                       | 1                       | 3                       |
|                              |    | 定点当たり | -                       | 0.02                    | 0.01                    | -                       | 0.01                    | 0.03                    |
| RSウイルス<br>感染症                | 全県 | 報告数   | 13                      | 11                      | 14                      | 11                      | 13                      | 18                      |
|                              |    | 定点当たり | 0.06                    | 0.05                    | 0.07                    | 0.05                    | 0.07                    | 0.09                    |
|                              | 県域 | 報告数   | 5                       | 3                       | 6                       | 3                       | 4                       | 7                       |
|                              |    | 定点当たり | 0.07                    | 0.04                    | 0.08                    | 0.04                    | 0.06                    | 0.10                    |
| 咽頭結膜熱                        | 全県 | 報告数   | 96                      | 134                     | 135                     | 135                     | 134                     | 124                     |
|                              |    | 定点当たり | 0.47                    | 0.66                    | 0.67                    | 0.66                    | 0.68                    | 0.61                    |
|                              | 県域 | 報告数   | 35                      | 38                      | 42                      | 47                      | 57                      | 53                      |
|                              |    | 定点当たり | 0.48                    | 0.52                    | 0.58                    | 0.65                    | 0.79                    | 0.74                    |
| A群溶血性レンサ球菌咽頭炎                | 全県 | 報告数   | 488                     | 436                     | 421                     | 406                     | 294                     | 205                     |
|                              |    | 定点当たり | 2.40                    | 2.16                    | 2.08                    | 1.99                    | 1.49                    | 1.00                    |
|                              | 県域 | 報告数   | 131                     | 138                     | 142                     | 127                     | 109                     | 71                      |
|                              |    | 定点当たり | 1.79                    | 1.89                    | 1.95                    | 1.76                    | 1.51                    | 0.99                    |
| 感染性胃腸炎                       | 全県 | 報告数   | 1,605                   | 1,446                   | 1,342                   | 1,177                   | 975                     | 684                     |
|                              |    | 定点当たり | 7.91                    | 7.16                    | 6.64                    | 5.77                    | 4.95                    | 3.35                    |
|                              | 県域 | 報告数   | 592                     | 535                     | 463                     | 377                     | 328                     | 208                     |
|                              |    | 定点当たり | 8.11                    | 7.33                    | 6.34                    | 5.24                    | 4.56                    | 2.89                    |
| 水痘                           | 全県 | 報告数   | 313                     | 343                     | 241                     | 227                     | 293                     | 152                     |
|                              |    | 定点当たり | 1.54                    | 1.70                    | 1.19                    | 1.11                    | 1.49                    | 0.75                    |
|                              | 県域 | 報告数   | 137                     | 114                     | 89                      | 89                      | 114                     | 55                      |
|                              |    | 定点当たり | 1.88                    | 1.56                    | 1.22                    | 1.24                    | 1.58                    | 0.76                    |
| 手足口病                         | 全県 | 報告数   | 56                      | 95                      | 146                     | 149                     | 211                     | 238                     |
|                              |    | 定点当たり | 0.28                    | 0.47                    | 0.72                    | 0.73                    | 1.07                    | 1.17                    |
|                              | 県域 | 報告数   | 12                      | 32                      | 36                      | 50                      | 59                      | 72                      |
|                              |    | 定点当たり | 0.16                    | 0.44                    | 0.49                    | 0.69                    | 0.82                    | 1.00                    |
| 伝染性紅斑                        | 全県 | 報告数   | 26                      | 36                      | 52                      | 40                      | 48                      | 28                      |
|                              |    | 定点当たり | 0.13                    | 0.18                    | 0.26                    | 0.20                    | 0.24                    | 0.14                    |
|                              | 県域 | 報告数   | 7                       | 11                      | 10                      | 7                       | 12                      | 4                       |
|                              |    | 定点当たり | 0.10                    | 0.15                    | 0.14                    | 0.10                    | 0.17                    | 0.06                    |
| 突発性発しん                       | 全県 | 報告数   | 174                     | 171                     | 148                     | 166                     | 158                     | 139                     |
|                              |    | 定点当たり | 0.86                    | 0.85                    | 0.73                    | 0.81                    | 0.80                    | 0.68                    |
|                              | 県域 | 報告数   | 55                      | 57                      | 53                      | 49                      | 54                      | 39                      |
|                              |    | 定点当たり | 0.75                    | 0.78                    | 0.73                    | 0.68                    | 0.75                    | 0.54                    |

表3 5週前～今週の推移 (その2)  
 (全県及び横浜市・川崎市・相模原市を除く県域)

2012年29週(07月16日～07月22日)

| 疾病名                  | 項目 |       | 5週前                     | 4週前                     | 3週前                     | 2週前                     | 1週前                     | 今週                      |
|----------------------|----|-------|-------------------------|-------------------------|-------------------------|-------------------------|-------------------------|-------------------------|
|                      |    |       | 24週                     | 25週                     | 26週                     | 27週                     | 28週                     | 29週                     |
|                      |    |       | (06月11日<br>～06月17<br>日) | (06月18日<br>～06月24<br>日) | (06月25日<br>～07月01<br>日) | (07月02日<br>～07月08<br>日) | (07月09日<br>～07月15<br>日) | (07月16日<br>～07月22<br>日) |
| 百日咳                  | 全県 | 報告数   | 2                       | 5                       | 5                       | 2                       | 2                       | 2                       |
|                      |    | 定点当たり | 0.01                    | 0.02                    | 0.02                    | 0.01                    | 0.01                    | 0.01                    |
|                      | 県域 | 報告数   | -                       | 4                       | 4                       | -                       | 1                       | 1                       |
|                      |    | 定点当たり | -                       | 0.05                    | 0.05                    | -                       | 0.01                    | 0.01                    |
| ヘルパンギーナ              | 全県 | 報告数   | 59                      | 167                     | 321                     | 566                     | 1,029                   | 1,183                   |
|                      |    | 定点当たり | 0.29                    | 0.83                    | 1.59                    | 2.77                    | 5.22                    | 5.80                    |
|                      | 県域 | 報告数   | 13                      | 47                      | 95                      | 175                     | 261                     | 383                     |
|                      |    | 定点当たり | 0.18                    | 0.64                    | 1.30                    | 2.43                    | 3.63                    | 5.32                    |
| 流行性耳下腺炎              | 全県 | 報告数   | 81                      | 72                      | 107                     | 101                     | 83                      | 101                     |
|                      |    | 定点当たり | 0.40                    | 0.36                    | 0.53                    | 0.50                    | 0.42                    | 0.50                    |
|                      | 県域 | 報告数   | 37                      | 31                      | 55                      | 49                      | 40                      | 48                      |
|                      |    | 定点当たり | 0.51                    | 0.42                    | 0.75                    | 0.68                    | 0.56                    | 0.67                    |
| 急性出血性結膜炎             | 全県 | 報告数   | 1                       | -                       | -                       | -                       | -                       | 1                       |
|                      |    | 定点当たり | 0.02                    | -                       | -                       | -                       | -                       | 0.02                    |
|                      | 県域 | 報告数   | -                       | -                       | -                       | -                       | -                       | -                       |
|                      |    | 定点当たり | -                       | -                       | -                       | -                       | -                       | -                       |
| 流行性角結膜炎              | 全県 | 報告数   | 43                      | 56                      | 52                      | 46                      | 43                      | 57                      |
|                      |    | 定点当たり | 0.93                    | 1.27                    | 1.16                    | 1.10                    | 1.00                    | 1.24                    |
|                      | 県域 | 報告数   | 21                      | 28                      | 19                      | 29                      | 21                      | 31                      |
|                      |    | 定点当たり | 1.31                    | 1.75                    | 1.19                    | 1.81                    | 1.31                    | 1.94                    |
| 細菌性髄膜炎               | 全県 | 報告数   | 1                       | -                       | -                       | -                       | -                       | 1                       |
|                      |    | 定点当たり | 0.11                    | -                       | -                       | -                       | -                       | 0.11                    |
|                      | 県域 | 報告数   | -                       | -                       | -                       | -                       | -                       | -                       |
|                      |    | 定点当たり | -                       | -                       | -                       | -                       | -                       | -                       |
| 無菌性髄膜炎               | 全県 | 報告数   | -                       | -                       | 2                       | -                       | 1                       | -                       |
|                      |    | 定点当たり | -                       | -                       | 0.22                    | -                       | 0.11                    | -                       |
|                      | 県域 | 報告数   | -                       | -                       | -                       | -                       | -                       | -                       |
|                      |    | 定点当たり | -                       | -                       | -                       | -                       | -                       | -                       |
| マイコプラズマ肺炎            | 全県 | 報告数   | 3                       | 6                       | 5                       | 5                       | 8                       | 4                       |
|                      |    | 定点当たり | 0.33                    | 0.67                    | 0.56                    | 0.63                    | 0.89                    | 0.44                    |
|                      | 県域 | 報告数   | -                       | 1                       | 2                       | 2                       | 5                       | 1                       |
|                      |    | 定点当たり | -                       | 0.25                    | 0.50                    | 0.50                    | 1.25                    | 0.25                    |
| クラミジア肺炎<br>(オウム病を除く) | 全県 | 報告数   | -                       | -                       | -                       | -                       | -                       | -                       |
|                      |    | 定点当たり | -                       | -                       | -                       | -                       | -                       | -                       |
|                      | 県域 | 報告数   | -                       | -                       | -                       | -                       | -                       | -                       |
|                      |    | 定点当たり | -                       | -                       | -                       | -                       | -                       | -                       |