

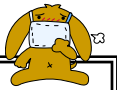

神奈川県感染症発生情報（31週報）

<http://www.eiken.pref.kanagawa.jp/>

平成23年・31週(8月1日～8月7日)



今週の注目感染症 ～手足口病～

神奈川県では、第31週の定点当たり報告数は9.62人（昨年の同時期は2.13人）で、例年と比較して報告数が多くなっています。手足口病は乳幼児を中心に夏に多くみられ、手や足、口の中などに水疱性の発疹が現れる急性ウイルス性感染症です。特別な治療法はなく、数日間で軽快することが多い予後良好の疾患ですが、まれに髄膜炎、脳症、心筋炎などの合併症を起こし、重症化することがあります。予防のために、十分な手洗いを心がけるようにしましょう。

～ヘルパンギーナ～

神奈川県では、第31週の定点当たり報告数は4.74人で、前週（定点当たり4.92人）よりも減少しています。ヘルパンギーナは夏に流行するウイルス感染症で、突然の発熱に続き、のどが痛くなり、のどの痛みのために食べられないこともあります。特別な治療法はなく、安静や十分な水分補給などの対症療法が中心です。予後良好な疾患ですが、まれに無菌性髄膜炎や急性心筋炎などの合併症をおこすことがあります。今後の流行状況に注意して、うがい、手洗いなどの一般的な感染症予防をこころがけましょう。

今週の全数把握対象疾患

（当該週の国による集計及び各保健福祉事務所からの報告をもとに期日を決めて集計しているため、集計数が前後することがあります。）

| 分類 | 対象疾患 | 内訳 | | | | 神奈川県 |
|----|-------------|-----|-----|-----|------|------|
| | | 県域* | 横浜市 | 川崎市 | 相模原市 | |
| 二類 | 結核 | 16 | 10 | 9 | 5 | 40 |
| 三類 | 腸管出血性大腸菌感染症 | 4 | 1 | | 1 | 6 |
| 四類 | デング熱 | | 1 | | | 1 |
| 五類 | 後天性免疫不全症候群 | | 1 | | | 1 |
| | 麻しん | 2 | 2 | | | 4 |

県域の全数把握対象疾患情報

- ・結核16例：病型は肺結核9例、無症状病原体保有者5例、肺結核及び結核性胸膜炎1例、リンパ節結核1例、年齢群は、10歳未満1例、30歳代3例、40歳代6例、50歳代2例、60歳代1例、70歳代1例、80歳代2例
- ・腸管出血性大腸菌感染症4例（うち有症者4例）：年齢群は、30歳代2例、40歳代1例、60歳代1例、血清型・毒素型はO157VT1VT2 3例、O145VT2 1例、推定感染地域は、栃木県1例、神奈川県3例
- ・麻しん2例（秦野、茅ヶ崎）：年齢群は1歳1例、30歳代1例、病型は麻しん（臨床診断例）1例、修飾麻しん（検査診断例）1例、推定感染地域は日本国内2例、ワクチン接種歴は1回接種あり2例

今週の定点把握対象疾患

- ・咽頭結膜熱の報告数が、三崎（定点当たり5.50）保健福祉事務所管内で多くなっています。
- ・水痘の報告数が、三崎（定点当たり4.00）保健福祉事務所管内で多くなっています。
- ・手足口病の報告数が、平塚（定点当たり6.86）、鎌倉（定点当たり7.40）、小田原（定点当たり7.17）、三崎（定点当たり6.00）、厚木（定点当たり8.40）、秦野（定点当たり9.83）、大和（定点当たり4.29）、茅ヶ崎（定点当たり6.86）保健福祉事務所管内、および横浜市（定点当たり10.11）、川崎市（定点当たり14.35）、相模原市（定点当たり6.31）、横須賀市（定点当たり4.33）、藤沢市（定点当たり15.38）で多くなっています。
- ・ヘルパンギーナの報告数が、小田原（定点当たり9.67）、三崎（定点当たり9.00）、厚木（定点当たり7.80）、秦野（定点当たり5.50）保健福祉事務所管内、および川崎市（定点当たり4.48）、横須賀市（定点当たり8.22）で多くなっています。

神奈川県感染症情報センター

神奈川県衛生研究所 企画情報部 衛生情報課

TEL:0467-83-4400(代表)

FAX:0467-89-5211(企画情報部)

感染症発生動向調査事業は「感染症の予防及び感染症の患者に対する医療に関する法律」によって行われています。

* 県域とは、神奈川県内の市町村のうち横浜市、川崎市、相模原市を除いた地域です。

感染症発生動向調査:週報対象疾患の時系列グラフ

疾患名の括弧書きは、一般名称であり、正式名称ではありません。
 神奈川県&県域(横浜市・川崎市・相模原市を除く)のデータです。

インフルエンザ(高病原性鳥インフルエンザを除く)

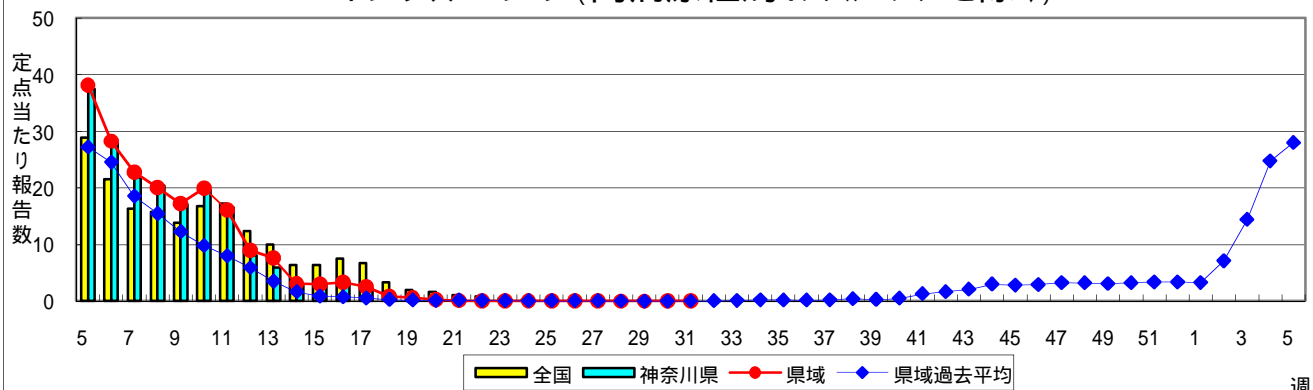

RSウイルス感染症

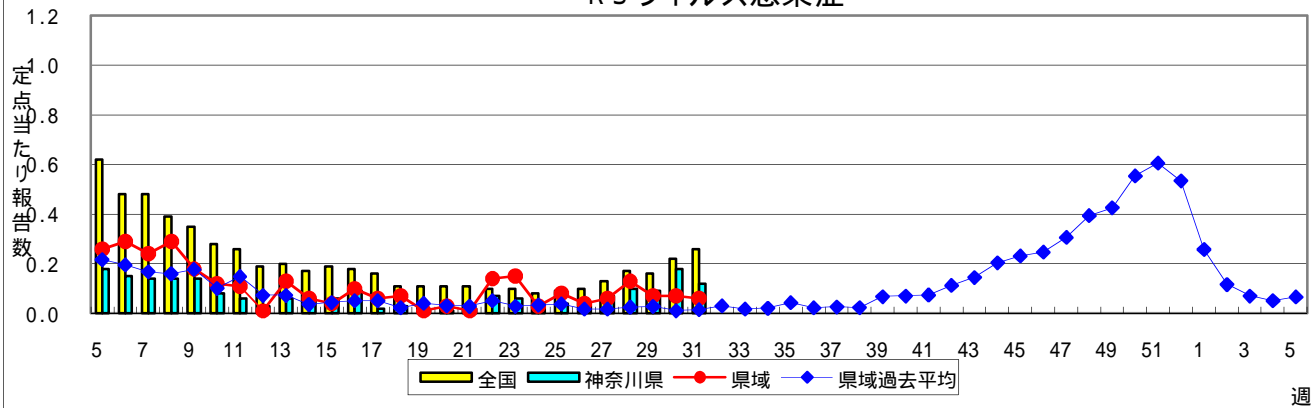

咽頭結膜熱(プール熱)

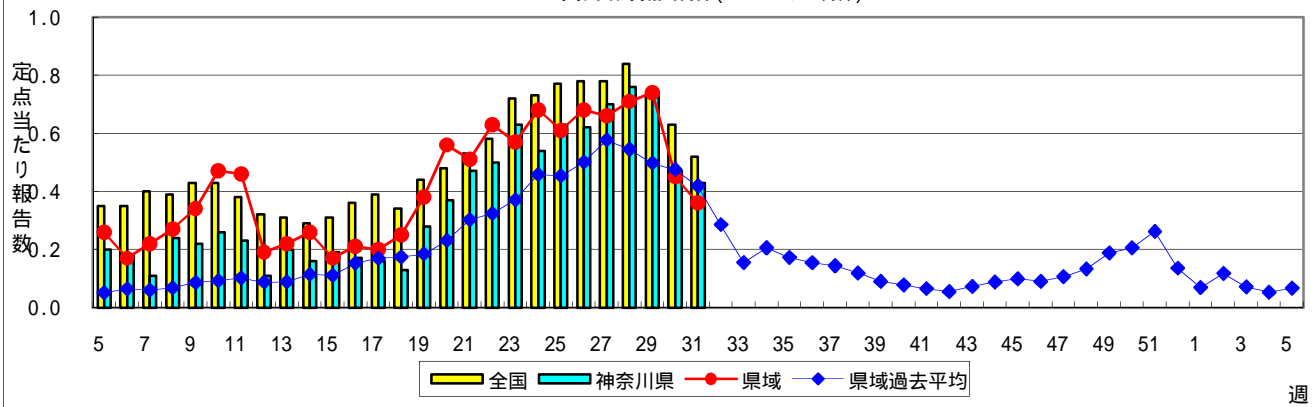

A群溶血性レンサ球菌咽頭炎

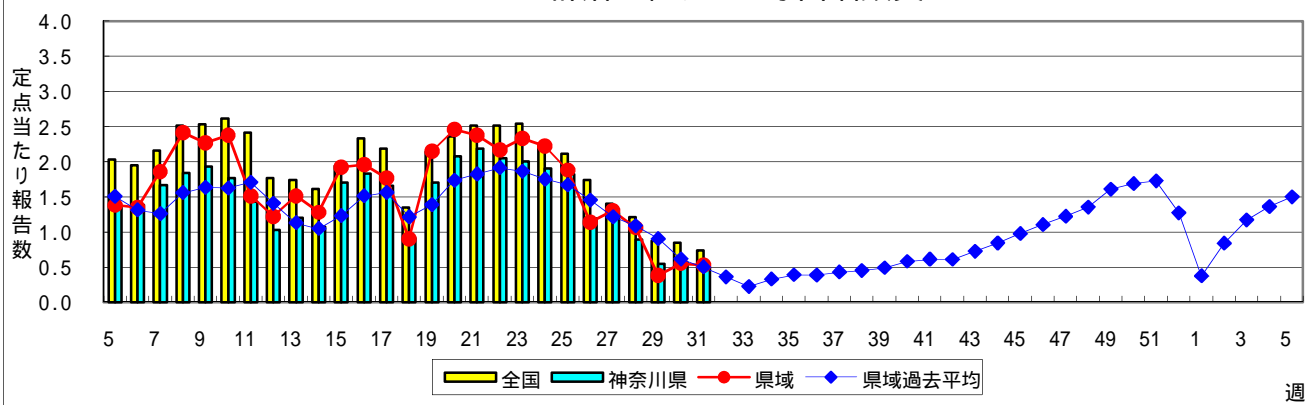

感染性胃腸炎

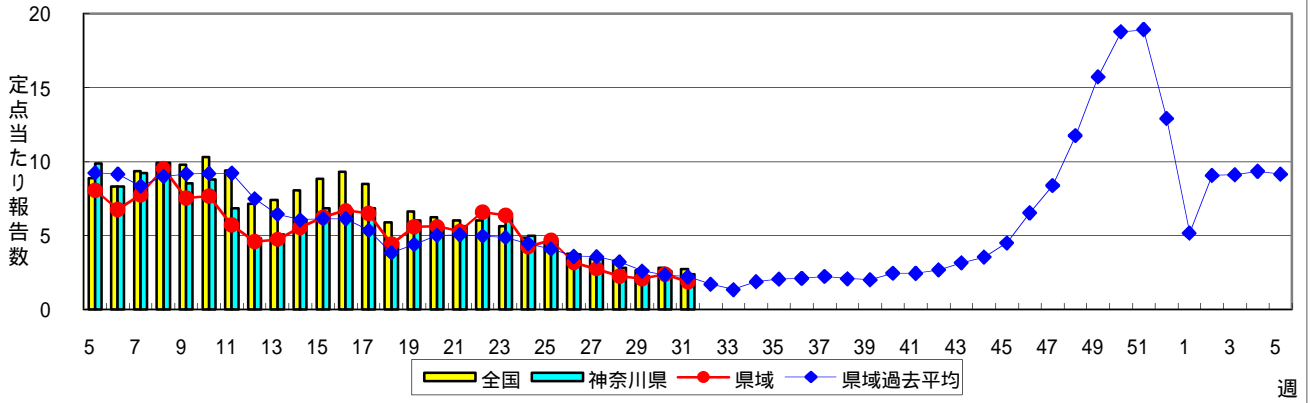

水痘(水ぼうそう)

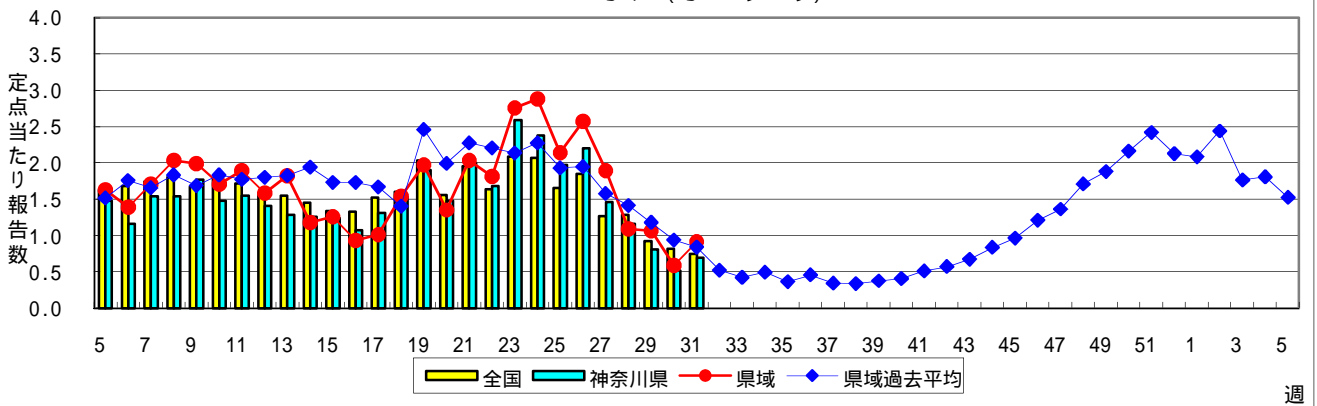

手足口病

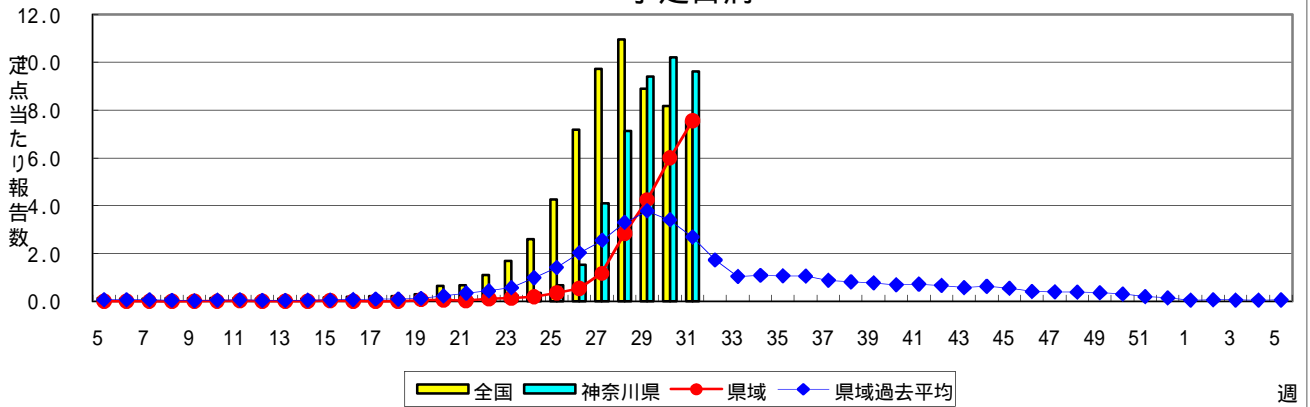

伝染性紅斑(リンゴ病)

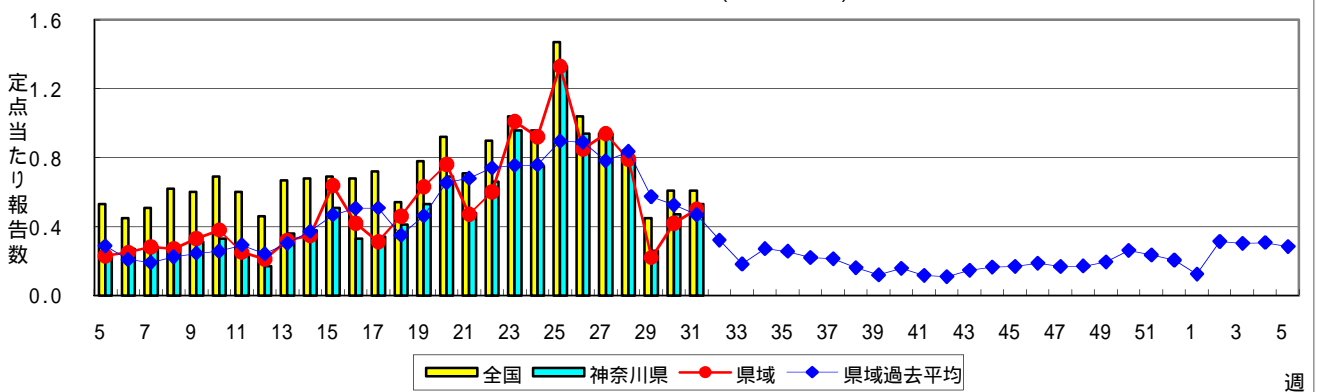

突発性発しん

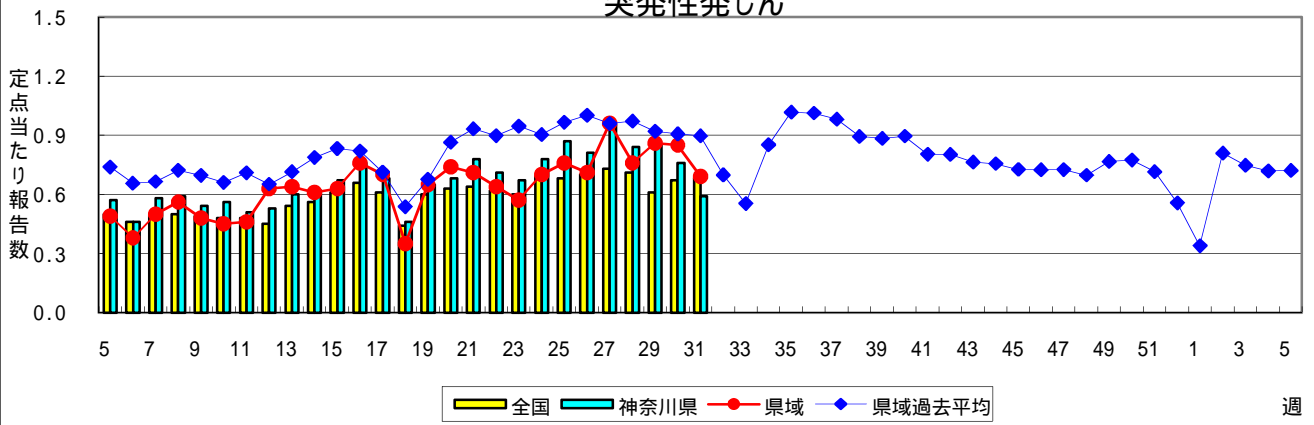

百日咳

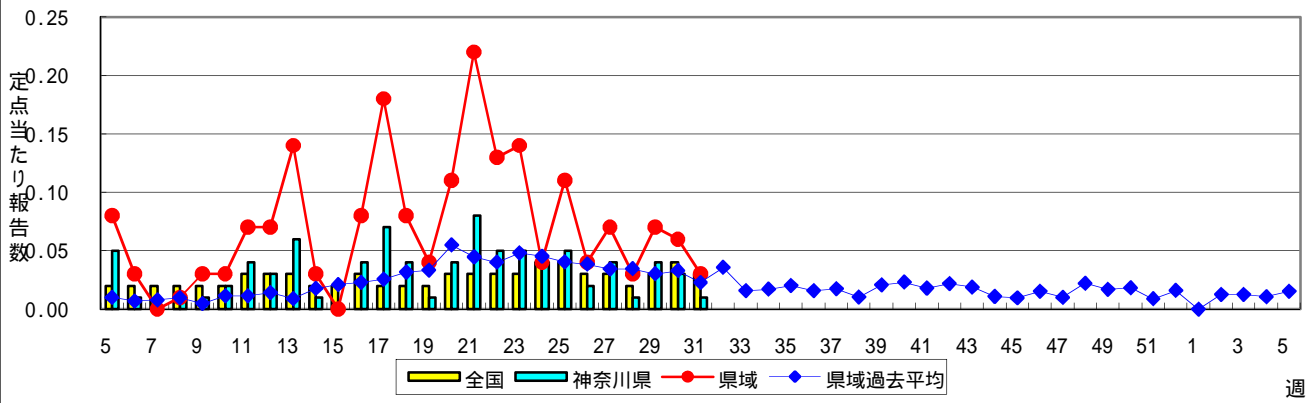

ヘルパンギーナ

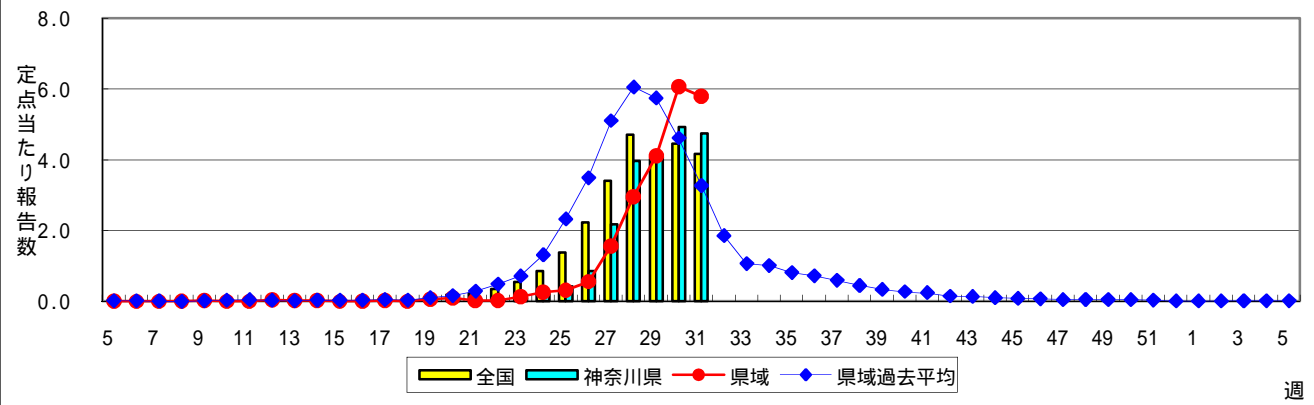

流行性耳下腺炎(おたふくかぜ)

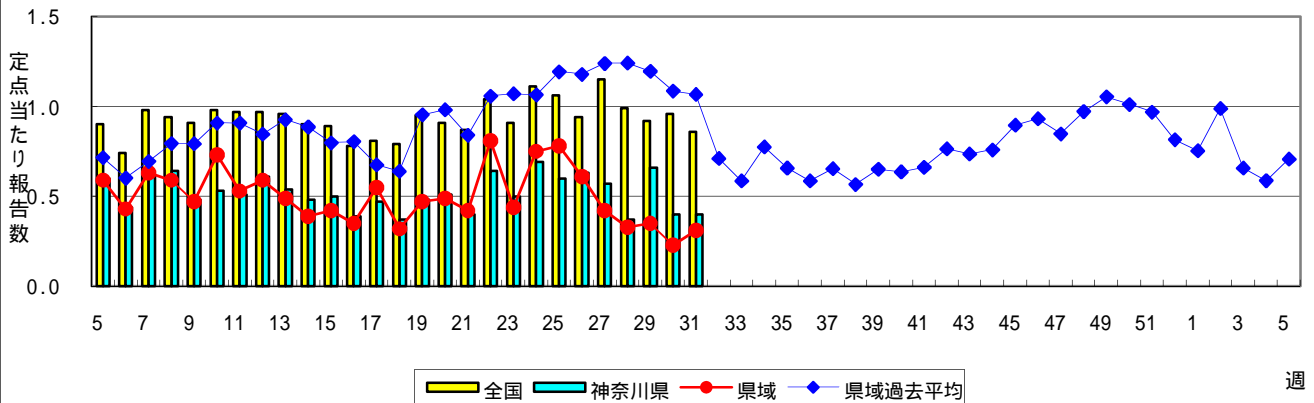

急性出血性結膜炎

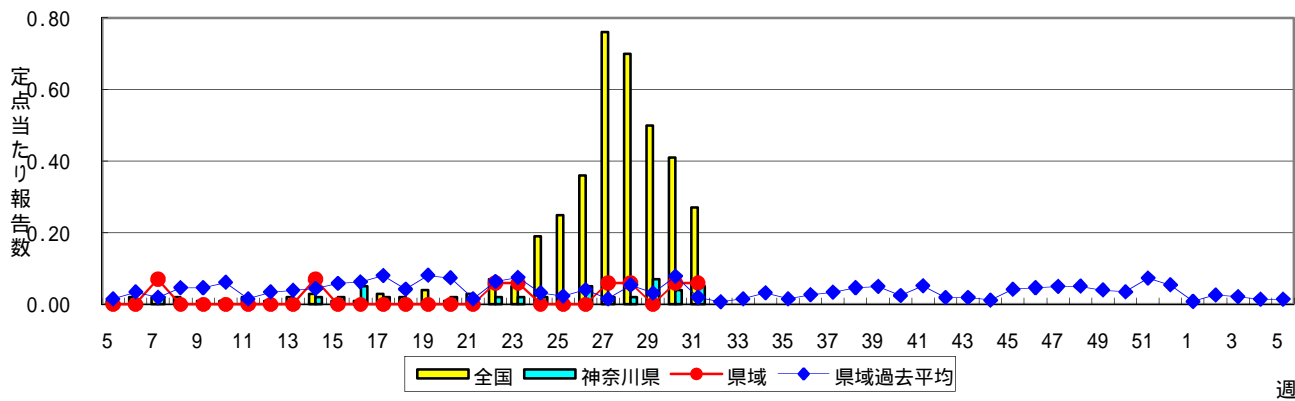

流行性角結膜炎

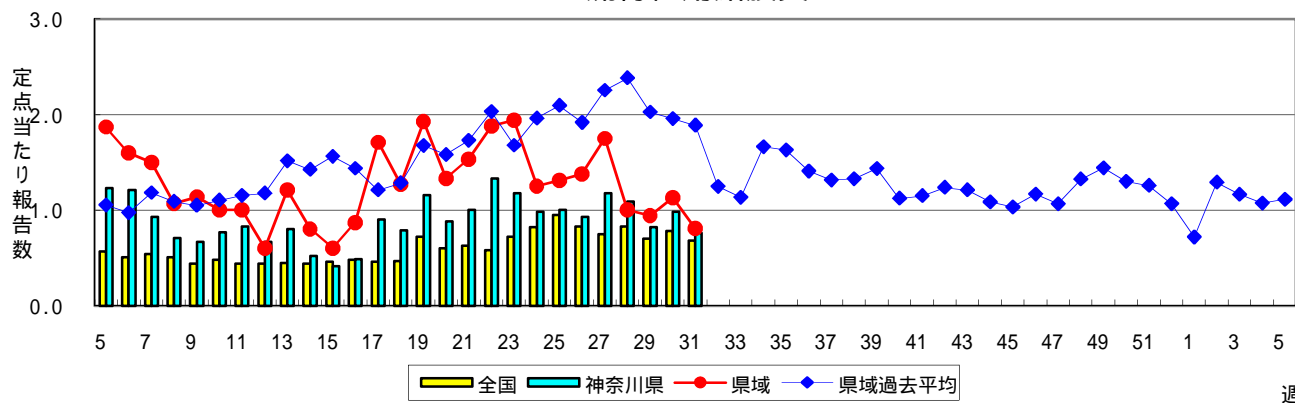

細菌性髄膜炎

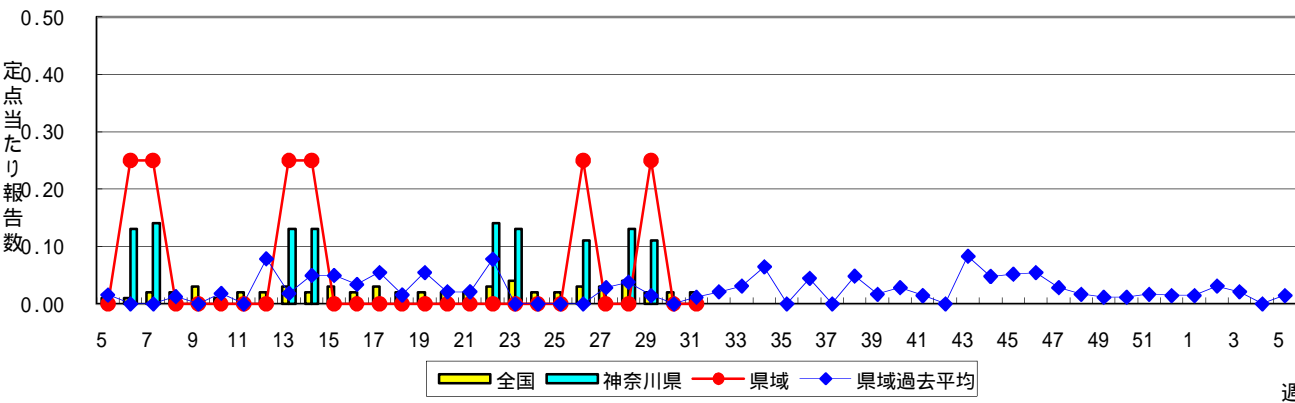

無菌性髄膜炎

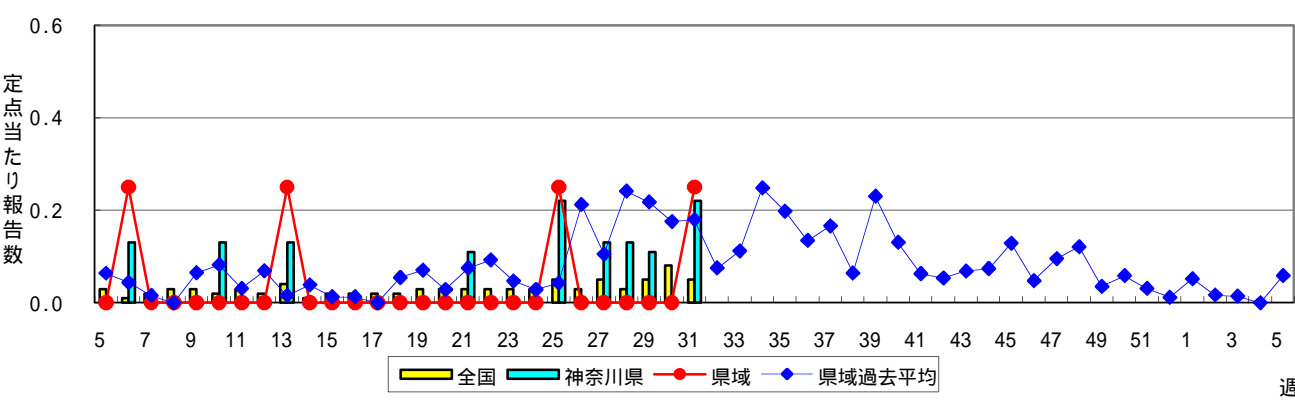

マイコプラズマ肺炎

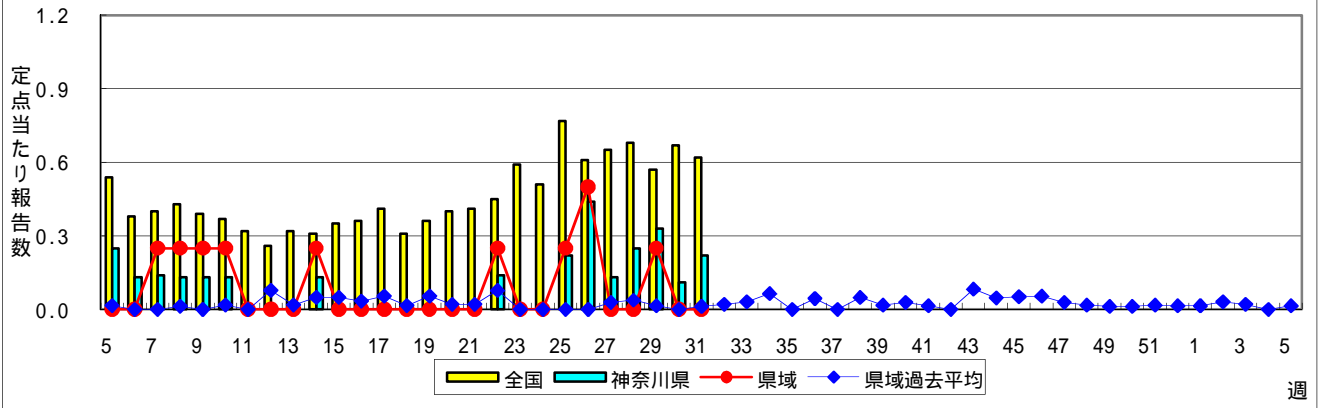

クラミジア肺炎(オウム病を除く)



表1 報告数・定点当たり報告数 疾病、政令市・保健所別 (その1)

2011年31週(08月01日～08月07日)

| 神奈川県 | インフルエンザ (高病原性鳥インフルエンザを 除く) | | RSウイルス感染症 | | 咽頭結膜熱 | | A群溶血性レンサ球菌咽頭炎 | | 感染性胃腸炎 | |
|-------------------------|----------------------------------|-------|-----------|-------|-------|-------|---------------|-------|--------|-------|
| | 報告数 | 定点当たり | 報告数 | 定点当たり | 報告数 | 定点当たり | 報告数 | 定点当たり | 報告数 | 定点当たり |
| 全県 | 1 | - | 24 | 0.12 | 84 | 0.43 | 95 | 0.49 | 461 | 2.38 |
| 横浜市 | - | - | 18 | 0.23 | 35 | 0.44 | 27 | 0.34 | 176 | 2.20 |
| 川崎市 | - | - | 2 | 0.06 | 19 | 0.61 | 23 | 0.74 | 118 | 3.81 |
| 相模原市 | - | - | - | - | 5 | 0.38 | 8 | 0.62 | 36 | 2.77 |
| 県域 (横浜市、川崎市、相模原市を除く) | 1 | 0.01 | 4 | 0.06 | 25 | 0.36 | 37 | 0.53 | 131 | 1.87 |
| 横須賀市 | 1 | 0.07 | 2 | 0.22 | - | - | 1 | 0.11 | - | - |
| 藤沢市 | - | - | - | - | 3 | 0.38 | 7 | 0.88 | 20 | 2.50 |
| 平塚 | - | - | - | - | - | - | 4 | 0.57 | 2 | 0.29 |
| 鎌倉 | - | - | - | - | - | - | 3 | 0.60 | 14 | 2.80 |
| 小田原 | - | - | - | - | 2 | 0.33 | 2 | 0.33 | 4 | 0.67 |
| 三崎 | - | - | - | - | 11 | 5.50 | - | - | 3 | 1.50 |
| 厚木 | - | - | 1 | 0.10 | 1 | 0.10 | 5 | 0.50 | 36 | 3.60 |
| 足柄上 | - | - | - | - | - | - | - | - | 4 | 1.33 |
| 秦野 | - | - | - | - | 2 | 0.33 | - | - | 14 | 2.33 |
| 大和 | - | - | - | - | 6 | 0.86 | 12 | 1.71 | 24 | 3.43 |
| 茅ヶ崎 | - | - | 1 | 0.14 | - | - | 3 | 0.43 | 10 | 1.43 |

| 神奈川県 | 水痘 | | 手足口病 | | 伝染性紅斑 | | 突発性発しん | | 百日咳 | |
|-------------------------|-----|-------|-------|-------|-------|-------|--------|-------|-----|-------|
| | 報告数 | 定点当たり | 報告数 | 定点当たり | 報告数 | 定点当たり | 報告数 | 定点当たり | 報告数 | 定点当たり |
| 全県 | 134 | 0.69 | 1,866 | 9.62 | 102 | 0.53 | 115 | 0.59 | 2 | 0.01 |
| 横浜市 | 30 | 0.38 | 809 | 10.11 | 38 | 0.48 | 42 | 0.53 | - | - |
| 川崎市 | 19 | 0.61 | 445 | 14.35 | 26 | 0.84 | 15 | 0.48 | - | - |
| 相模原市 | 21 | 1.62 | 82 | 6.31 | 3 | 0.23 | 10 | 0.77 | - | - |
| 県域 (横浜市、川崎市、相模原市を除く) | 64 | 0.91 | 530 | 7.57 | 35 | 0.50 | 48 | 0.69 | 2 | 0.03 |
| 横須賀市 | 3 | 0.33 | 39 | 4.33 | - | - | 5 | 0.56 | - | - |
| 藤沢市 | 11 | 1.38 | 123 | 15.38 | 7 | 0.88 | 11 | 1.38 | - | - |
| 平塚 | 3 | 0.43 | 48 | 6.86 | 3 | 0.43 | 2 | 0.29 | 1 | 0.14 |
| 鎌倉 | 2 | 0.40 | 37 | 7.40 | 1 | 0.20 | 3 | 0.60 | - | - |
| 小田原 | 6 | 1.00 | 43 | 7.17 | 7 | 1.17 | 4 | 0.67 | 1 | 0.17 |
| 三崎 | 8 | 4.00 | 12 | 6.00 | - | - | - | - | - | - |
| 厚木 | 6 | 0.60 | 84 | 8.40 | 3 | 0.30 | 9 | 0.90 | - | - |
| 足柄上 | 1 | 0.33 | 7 | 2.33 | - | - | - | - | - | - |
| 秦野 | 5 | 0.83 | 59 | 9.83 | 10 | 1.67 | 5 | 0.83 | - | - |
| 大和 | 4 | 0.57 | 30 | 4.29 | 2 | 0.29 | 5 | 0.71 | - | - |
| 茅ヶ崎 | 15 | 2.14 | 48 | 6.86 | 2 | 0.29 | 4 | 0.57 | - | - |

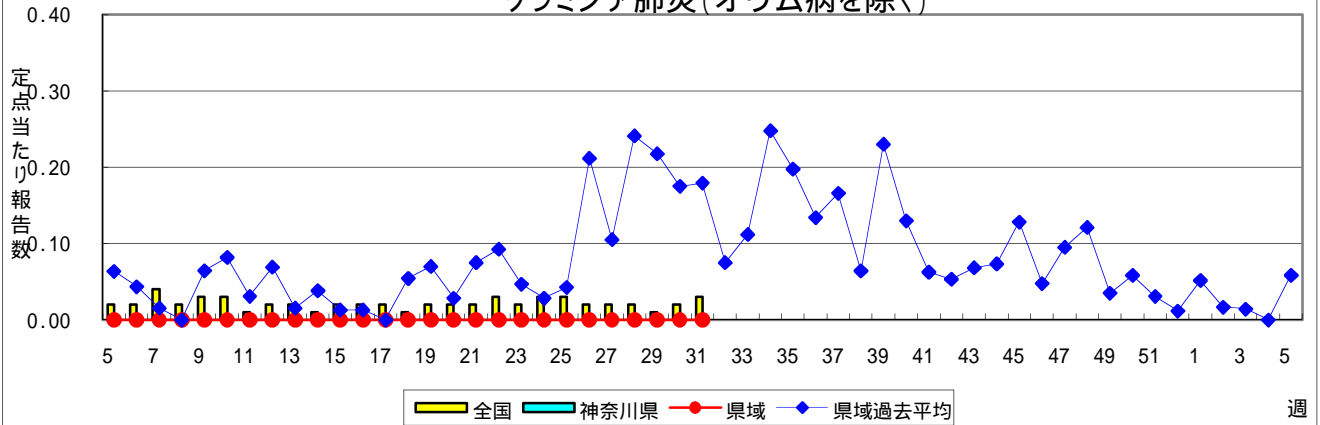
| 神奈川県 | ヘルパンギーナ | | 流行性耳下腺炎 | | 急性出血性結膜炎 | | 流行性角結膜炎 | | 細菌性髄膜炎 | |
|-------------------------|---------|-------|---------|-------|----------|-------|---------|-------|--------|-------|
| | 報告数 | 定点当たり | 報告数 | 定点当たり | 報告数 | 定点当たり | 報告数 | 定点当たり | 報告数 | 定点当たり |
| 全県 | 920 | 4.74 | 77 | 0.40 | 2 | 0.05 | 32 | 0.76 | - | - |
| 横浜市 | 340 | 4.25 | 33 | 0.41 | 1 | 1.00 | 7 | 0.44 | - | - |
| 川崎市 | 139 | 4.48 | 20 | 0.65 | - | - | 10 | 1.67 | - | - |
| 相模原市 | 35 | 2.69 | 2 | 0.15 | - | - | 2 | 0.50 | - | - |
| 県域 (横浜市、川崎市、相模原市を除く) | 406 | 5.80 | 22 | 0.31 | 1 | 0.06 | 13 | 0.81 | - | - |
| 横須賀市 | 74 | 8.22 | 1 | 0.11 | - | - | 5 | 2.50 | - | - |
| 藤沢市 | 35 | 4.38 | 7 | 0.88 | - | - | 1 | 0.50 | - | - |
| 平塚 | 21 | 3.00 | - | - | - | - | 1 | 0.50 | - | - |
| 鎌倉 | 20 | 4.00 | - | - | - | - | - | - | ... | ... |
| 小田原 | 58 | 9.67 | 3 | 0.50 | - | - | - | - | ... | ... |
| 三崎 | 18 | 9.00 | - | - | ... | ... | ... | ... | ... | ... |
| 厚木 | 78 | 7.80 | 5 | 0.50 | 1 | 0.33 | 6 | 2.00 | - | - |
| 足柄上 | 7 | 2.33 | 2 | 0.67 | ... | ... | ... | ... | ... | ... |
| 秦野 | 33 | 5.50 | - | - | - | - | - | - | ... | ... |
| 大和 | 23 | 3.29 | 4 | 0.57 | - | - | - | - | ... | ... |
| 茅ヶ崎 | 39 | 5.57 | - | - | - | - | - | - | ... | ... |

表1 報告数・定点当たり報告数 疾病、政令市・保健所別 (その2)

2011年31週(08月01日～08月07日)

| 神奈川県 | 無菌性髄膜炎 | | マイコプラズマ肺炎 | | クラミジア肺炎 (オウム病を除く) | |
|-------------------------------------|--------|-------|-----------|-------|----------------------|-------|
| | 報告数 | 定点当たり | 報告数 | 定点当たり | 報告数 | 定点当たり |
| 全県 | 2 | 0.22 | 2 | 0.22 | - | - |
| 横浜市 | 1 | 0.50 | 2 | 1.00 | - | - |
| 川崎市 | - | - | - | - | - | - |
| 相模原市 | - | - | - | - | - | - |
| 県域 <small>(横浜、川崎、相模原を除く)</small> | 1 | 0.25 | - | - | - | - |
| 横須賀市 | - | - | - | - | - | - |
| 藤沢市 | 1 | 1.00 | - | - | - | - |
| 平塚 | - | - | - | - | - | - |
| 鎌倉 | ... | ... | ... | ... | ... | ... |
| 小田原 | ... | ... | ... | ... | ... | ... |
| 三崎 | ... | ... | ... | ... | ... | ... |
| 厚木 | - | - | - | - | - | - |
| 足柄上 | ... | ... | ... | ... | ... | ... |
| 秦野 | ... | ... | ... | ... | ... | ... |
| 大和 | ... | ... | ... | ... | ... | ... |
| 茅ヶ崎 | ... | ... | ... | ... | ... | ... |

表2 報告数・定点当たり報告数、疾病・年齢階級別
(全県及び横浜市・川崎市・相模原市を除く県域) (その1)

2011年31週(08月01日～08月07日)

*表2は、各保健福祉事務所からの最新の報告をもとに作成しているため、国の還元データである表1および表3の数値と一致しないことがあります。

| インフルエンザ | 定点 | 項目 | 合計 | ～5か月 | ～11か月 | 1歳 | 2 | 3 | 4 | 5 | 6 | 7 | 8 |
|------------------------------|----|-------|------|------|-------|----|------|------|------|------|------|------|------|
| インフルエンザ (高病原性鳥インフルエンザを除く) | 全国 | 報告数 | 83 | - | 2 | - | 1 | 5 | 3 | 4 | 6 | 4 | 2 |
| | | 定点当たり | 0.02 | - | 0.00 | - | 0.00 | 0.00 | 0.00 | 0.00 | 0.00 | 0.00 | 0.00 |
| | 全県 | 報告数 | 1 | - | - | - | - | - | - | - | - | - | - |
| | | 定点当たり | 0.00 | - | - | - | - | - | - | - | - | - | - |
| | 県域 | 報告数 | 1 | - | - | - | - | - | - | - | - | - | - |
| | | 定点当たり | 0.01 | - | - | - | - | - | - | - | - | - | - |

| 小児科 | 定点 | 項目 | 合計 | ～5か月 | ～11か月 | 1歳 | 2 | 3 | 4 | 5 | 6 | 7 | 8 |
|---------------|----|-------|-------|------|-------|-------|------|------|------|------|------|------|------|
| RSウイルス感染症 | 全国 | 報告数 | 808 | 130 | 195 | 317 | 105 | 35 | 10 | 3 | 1 | 2 | - |
| | | 定点当たり | 0.26 | 0.04 | 0.06 | 0.10 | 0.03 | 0.01 | 0.00 | 0.00 | 0.00 | 0.00 | - |
| | 全県 | 報告数 | 24 | 4 | 6 | 10 | 3 | 1 | - | - | - | - | - |
| | | 定点当たり | 0.12 | 0.02 | 0.03 | 0.05 | 0.02 | 0.01 | - | - | - | - | - |
| | 県域 | 報告数 | 4 | 1 | 1 | 1 | 1 | - | - | - | - | - | - |
| | | 定点当たり | 0.06 | 0.01 | 0.01 | 0.01 | 0.01 | - | - | - | - | - | - |
| 咽頭結膜熱 | 全国 | 報告数 | 1,615 | 9 | 65 | 227 | 230 | 254 | 245 | 209 | 125 | 72 | 53 |
| | | 定点当たり | 0.52 | 0.00 | 0.02 | 0.07 | 0.07 | 0.08 | 0.08 | 0.07 | 0.04 | 0.02 | 0.02 |
| | 全県 | 報告数 | 84 | - | 6 | 11 | 11 | 8 | 14 | 13 | 7 | 5 | 2 |
| | | 定点当たり | 0.43 | - | 0.03 | 0.06 | 0.06 | 0.04 | 0.07 | 0.07 | 0.04 | 0.03 | 0.01 |
| | 県域 | 報告数 | 25 | - | 3 | 6 | 3 | 1 | 3 | 3 | 1 | 2 | 1 |
| | | 定点当たり | 0.36 | - | 0.04 | 0.09 | 0.04 | 0.01 | 0.04 | 0.04 | 0.01 | 0.03 | 0.01 |
| A群溶血性レンサ球菌咽頭炎 | 全国 | 報告数 | 2,304 | 3 | 16 | 99 | 173 | 287 | 339 | 358 | 260 | 180 | 144 |
| | | 定点当たり | 0.74 | 0.00 | 0.01 | 0.03 | 0.06 | 0.09 | 0.11 | 0.11 | 0.08 | 0.06 | 0.05 |
| | 全県 | 報告数 | 95 | - | - | 6 | 7 | 8 | 13 | 9 | 13 | 7 | 4 |
| | | 定点当たり | 0.49 | - | - | 0.03 | 0.04 | 0.04 | 0.07 | 0.05 | 0.07 | 0.04 | 0.02 |
| | 県域 | 報告数 | 37 | - | - | 3 | 2 | 2 | 5 | 2 | 5 | 5 | - |
| | | 定点当たり | 0.53 | - | - | 0.04 | 0.03 | 0.03 | 0.07 | 0.03 | 0.07 | 0.07 | - |
| 感染性胃腸炎 | 全国 | 報告数 | 8,557 | 145 | 869 | 1,349 | 985 | 819 | 719 | 602 | 434 | 376 | 330 |
| | | 定点当たり | 2.74 | 0.05 | 0.28 | 0.43 | 0.32 | 0.26 | 0.23 | 0.19 | 0.14 | 0.12 | 0.11 |
| | 全県 | 報告数 | 461 | 2 | 48 | 79 | 57 | 52 | 43 | 30 | 27 | 23 | 14 |
| | | 定点当たり | 2.38 | 0.01 | 0.25 | 0.41 | 0.29 | 0.27 | 0.22 | 0.15 | 0.14 | 0.12 | 0.07 |
| | 県域 | 報告数 | 131 | - | 12 | 14 | 17 | 16 | 11 | 10 | 12 | 8 | 7 |
| | | 定点当たり | 1.87 | - | 0.17 | 0.20 | 0.24 | 0.23 | 0.16 | 0.14 | 0.17 | 0.11 | 0.10 |
| 水痘 | 全国 | 報告数 | 2,343 | 48 | 143 | 439 | 403 | 419 | 325 | 248 | 122 | 73 | 51 |
| | | 定点当たり | 0.75 | 0.02 | 0.05 | 0.14 | 0.13 | 0.13 | 0.10 | 0.08 | 0.04 | 0.02 | 0.02 |
| | 全県 | 報告数 | 134 | 2 | 6 | 19 | 14 | 28 | 14 | 24 | 6 | 6 | 9 |
| | | 定点当たり | 0.69 | 0.01 | 0.03 | 0.10 | 0.07 | 0.14 | 0.07 | 0.12 | 0.03 | 0.03 | 0.05 |
| | 県域 | 報告数 | 64 | 2 | 3 | 12 | 7 | 6 | 7 | 16 | 4 | 2 | 4 |
| | | 定点当たり | 0.91 | 0.03 | 0.04 | 0.17 | 0.10 | 0.09 | 0.10 | 0.23 | 0.06 | 0.03 | 0.06 |

| インフルエンザ | 定点 | 項目 | 9 | 10-14 | 15-19 | 20-29 | 30-39 | 40-49 | 50-59 | 60-69 | 70-79 | 80歳以上 |
|------------------------------|----|-------|---|-------|-------|-------|-------|-------|-------|-------|-------|-------|
| インフルエンザ (高病原性鳥インフルエンザを除く) | 全国 | 報告数 | - | 7 | 9 | 9 | 8 | 8 | 6 | 3 | 2 | 4 |
| | | 定点当たり | - | 0.00 | 0.00 | 0.00 | 0.00 | 0.00 | 0.00 | 0.00 | 0.00 | 0.00 |
| | 全県 | 報告数 | - | - | - | - | - | - | - | - | - | 1 |
| | | 定点当たり | - | - | - | - | - | - | - | - | - | 0.00 |
| | 県域 | 報告数 | - | - | - | - | - | - | - | - | - | 1 |
| | | 定点当たり | - | - | - | - | - | - | - | - | - | 0.01 |

| 小児科 | 定点 | 項目 | 9 | 10-14 | 15-19 | 20歳以上 |
|---------------|----|-------|------|-------|-------|-------|
| RSウイルス感染症 | 全国 | 報告数 | - | 6 | 1 | 3 |
| | | 定点当たり | - | 0.00 | 0.00 | 0.00 |
| | 全県 | 報告数 | - | - | - | - |
| | | 定点当たり | - | - | - | - |
| | 県域 | 報告数 | - | - | - | - |
| | | 定点当たり | - | - | - | - |
| 咽頭結膜熱 | 全国 | 報告数 | 34 | 66 | 5 | 21 |
| | | 定点当たり | 0.01 | 0.02 | 0.00 | 0.01 |
| | 全県 | 報告数 | 1 | 4 | - | 2 |
| | | 定点当たり | 0.01 | 0.02 | - | 0.01 |
| | 県域 | 報告数 | - | 2 | - | - |
| | | 定点当たり | - | 0.03 | - | - |
| A群溶血性レンサ球菌咽頭炎 | 全国 | 報告数 | 125 | 173 | 29 | 118 |
| | | 定点当たり | 0.04 | 0.06 | 0.01 | 0.04 |
| | 全県 | 報告数 | 11 | 9 | 1 | 7 |
| | | 定点当たり | 0.06 | 0.05 | 0.01 | 0.04 |
| | 県域 | 報告数 | 5 | 6 | - | 2 |
| | | 定点当たり | 0.07 | 0.09 | - | 0.03 |
| 感染性胃腸炎 | 全国 | 報告数 | 279 | 694 | 178 | 778 |
| | | 定点当たり | 0.09 | 0.22 | 0.06 | 0.25 |
| | 全県 | 報告数 | 7 | 31 | 6 | 42 |
| | | 定点当たり | 0.04 | 0.16 | 0.03 | 0.22 |
| | 県域 | 報告数 | 2 | 9 | 1 | 12 |
| | | 定点当たり | 0.03 | 0.13 | 0.01 | 0.17 |
| 水痘 | 全国 | 報告数 | 40 | 20 | 5 | 7 |
| | | 定点当たり | 0.01 | 0.01 | 0.00 | 0.00 |
| | 全県 | 報告数 | - | 4 | 1 | 1 |
| | | 定点当たり | - | 0.02 | 0.01 | 0.01 |
| | 県域 | 報告数 | - | 1 | - | - |
| | | 定点当たり | - | 0.01 | - | - |

表2 報告数・定点当たり報告数、疾病・年齢階級別
(全県及び横浜市・川崎市・相模原市を除く県域) (その2)

2011年31週(08月01日～08月07日)

*表2は、各保健福祉事務所からの最新の報告をもとに作成しているため、国の還元データである表1および表3の数値と一致しないことがあります。

| 小児科定点 | | 項目 | 合計 | ～5か月 | ～11か月 | 1歳 |
|---------|----|-------|--------|------|-------|-------|
| 手足口病 | 全国 | 報告数 | 23,568 | 265 | 2,325 | 6,960 |
| | | 定点当たり | 7.56 | 0.08 | 0.75 | 2.23 |
| | 全県 | 報告数 | 1,866 | 15 | 177 | 581 |
| | | 定点当たり | 9.62 | 0.08 | 0.91 | 2.99 |
| | 県域 | 報告数 | 530 | 5 | 52 | 147 |
| | | 定点当たり | 7.57 | 0.07 | 0.74 | 2.10 |
| 伝染性紅斑 | 全国 | 報告数 | 1,889 | 5 | 37 | 109 |
| | | 定点当たり | 0.61 | 0.00 | 0.01 | 0.03 |
| | 全県 | 報告数 | 102 | 2 | 7 | 8 |
| | | 定点当たり | 0.53 | 0.01 | 0.04 | 0.04 |
| | 県域 | 報告数 | 35 | 1 | 1 | - |
| | | 定点当たり | 0.50 | 0.01 | 0.01 | - |
| 突発性発しん | 全国 | 報告数 | 2,132 | 63 | 961 | 936 |
| | | 定点当たり | 0.68 | 0.02 | 0.31 | 0.30 |
| | 全県 | 報告数 | 115 | 2 | 53 | 53 |
| | | 定点当たり | 0.59 | 0.01 | 0.27 | 0.27 |
| | 県域 | 報告数 | 48 | 1 | 26 | 19 |
| | | 定点当たり | 0.69 | 0.01 | 0.37 | 0.27 |
| 百日咳 | 全国 | 報告数 | 99 | 11 | 2 | 1 |
| | | 定点当たり | 0.03 | 0.00 | 0.00 | 0.00 |
| | 全県 | 報告数 | 2 | - | - | - |
| | | 定点当たり | 0.01 | - | - | - |
| | 県域 | 報告数 | 2 | - | - | - |
| | | 定点当たり | 0.03 | - | - | - |
| ヘルパンギーナ | 全国 | 報告数 | 12,996 | 122 | 1,133 | 3,136 |
| | | 定点当たり | 4.17 | 0.04 | 0.36 | 1.01 |
| | 全県 | 報告数 | 920 | 5 | 70 | 228 |
| | | 定点当たり | 4.74 | 0.03 | 0.36 | 1.18 |
| | 県域 | 報告数 | 406 | 1 | 24 | 104 |
| | | 定点当たり | 5.80 | 0.01 | 0.34 | 1.49 |
| 流行性耳下腺炎 | 全国 | 報告数 | 2,696 | 2 | 20 | 147 |
| | | 定点当たり | 0.86 | 0.00 | 0.01 | 0.05 |
| | 全県 | 報告数 | 77 | - | - | - |
| | | 定点当たり | 0.40 | - | - | - |
| | 県域 | 報告数 | 22 | - | - | - |
| | | 定点当たり | 0.31 | - | - | - |

| 小児科定点 | | 項目 | 2 | 3 | 4 | 5 | 6 | 7 | 8 | 9 | 10-14 | 15-19 | 20歳以上 |
|---------|----|-------|-------|-------|-------|-------|------|------|------|------|-------|-------|-------|
| 手足口病 | 全国 | 報告数 | 4,859 | 3,391 | 2,143 | 1,422 | 686 | 418 | 265 | 193 | 333 | 33 | 275 |
| | | 定点当たり | 1.56 | 1.09 | 0.69 | 0.46 | 0.22 | 0.13 | 0.08 | 0.06 | 0.11 | 0.01 | 0.09 |
| | 全県 | 報告数 | 368 | 256 | 166 | 126 | 44 | 31 | 20 | 16 | 29 | 3 | 34 |
| | | 定点当たり | 1.90 | 1.32 | 0.86 | 0.65 | 0.23 | 0.16 | 0.10 | 0.08 | 0.15 | 0.02 | 0.18 |
| | 県域 | 報告数 | 116 | 67 | 50 | 37 | 14 | 10 | 8 | 6 | 9 | 2 | 7 |
| | | 定点当たり | 1.66 | 0.96 | 0.71 | 0.53 | 0.20 | 0.14 | 0.11 | 0.09 | 0.13 | 0.03 | 0.10 |
| 伝染性紅斑 | 全国 | 報告数 | 171 | 254 | 305 | 364 | 226 | 153 | 122 | 48 | 59 | 4 | 32 |
| | | 定点当たり | 0.05 | 0.08 | 0.10 | 0.12 | 0.07 | 0.05 | 0.04 | 0.02 | 0.02 | 0.00 | 0.01 |
| | 全県 | 報告数 | 5 | 12 | 11 | 23 | 13 | 9 | 3 | 16 | 29 | 3 | 34 |
| | | 定点当たり | 0.03 | 0.06 | 0.06 | 0.12 | 0.07 | 0.05 | 0.02 | 0.08 | 0.15 | 0.02 | 0.18 |
| | 県域 | 報告数 | 1 | 3 | 3 | 12 | 6 | 4 | 1 | 2 | 1 | - | - |
| | | 定点当たり | 0.01 | 0.04 | 0.04 | 0.17 | 0.09 | 0.06 | 0.01 | 0.03 | 0.01 | - | - |
| 突発性発しん | 全国 | 報告数 | 128 | 30 | 3 | 5 | 1 | - | 1 | - | 1 | - | 3 |
| | | 定点当たり | 0.04 | 0.01 | 0.00 | 0.00 | 0.00 | - | 0.00 | - | 0.00 | - | 0.00 |
| | 全県 | 報告数 | 5 | 1 | - | 1 | - | - | - | - | - | - | - |
| | | 定点当たり | 0.03 | 0.01 | - | 0.01 | - | - | - | - | - | - | - |
| | 県域 | 報告数 | 2 | - | - | - | - | - | - | - | - | - | - |
| | | 定点当たり | 0.03 | - | - | - | - | - | - | - | - | - | - |
| 百日咳 | 全国 | 報告数 | 4 | 5 | 2 | 8 | 3 | 2 | 2 | 7 | 19 | 3 | 30 |
| | | 定点当たり | 0.00 | 0.00 | 0.00 | 0.00 | 0.00 | 0.00 | 0.00 | 0.00 | 0.01 | 0.00 | 0.01 |
| | 全県 | 報告数 | - | - | - | - | - | - | - | - | - | - | - |
| | | 定点当たり | - | - | - | - | - | - | - | - | - | - | 0.01 |
| | 県域 | 報告数 | - | - | - | - | - | - | - | - | - | - | - |
| | | 定点当たり | - | - | - | - | - | - | - | - | - | - | 0.03 |
| ヘルパンギーナ | 全国 | 報告数 | 2,634 | 2,015 | 1,494 | 977 | 523 | 323 | 210 | 138 | 208 | 14 | 69 |
| | | 定点当たり | 0.84 | 0.65 | 0.48 | 0.31 | 0.17 | 0.10 | 0.07 | 0.04 | 0.07 | 0.00 | 0.02 |
| | 全県 | 報告数 | 183 | 115 | 116 | 72 | 45 | 27 | 17 | 12 | 20 | - | 10 |
| | | 定点当たり | 0.94 | 0.59 | 0.60 | 0.37 | 0.23 | 0.14 | 0.09 | 0.06 | 0.10 | - | 0.05 |
| | 県域 | 報告数 | 87 | 52 | 49 | 31 | 18 | 11 | 12 | 3 | 9 | - | 5 |
| | | 定点当たり | 1.24 | 0.74 | 0.70 | 0.44 | 0.26 | 0.16 | 0.17 | 0.04 | 0.13 | - | 0.07 |
| 流行性耳下腺炎 | 全国 | 報告数 | 251 | 383 | 476 | 481 | 265 | 211 | 156 | 93 | 149 | 14 | 48 |
| | | 定点当たり | 0.08 | 0.12 | 0.15 | 0.15 | 0.08 | 0.07 | 0.05 | 0.03 | 0.05 | 0.00 | 0.02 |
| | 全県 | 報告数 | 4 | 6 | 10 | 18 | 10 | 7 | 6 | 3 | 10 | 1 | 2 |
| | | 定点当たり | 0.02 | 0.03 | 0.05 | 0.09 | 0.05 | 0.04 | 0.03 | 0.02 | 0.05 | 0.01 | 0.01 |
| | 県域 | 報告数 | 2 | 1 | - | 3 | 7 | 3 | 1 | 1 | 2 | 1 | 1 |
| | | 定点当たり | 0.03 | 0.01 | - | 0.04 | 0.10 | 0.04 | 0.01 | 0.01 | 0.03 | 0.01 | 0.01 |

表2 報告数・定点当たり報告数、疾病・年齢階級別
(全県及び横浜市・川崎市・相模原市を除く県域) (その3)

2011年31週(08月01日～08月07日)

*表2は、各保健福祉事務所からの最新の報告をもとに作成しているため、国の還元データである表1および表3の数値と一致しないことがあります。

| 眼科定点 | 項目 | 合計 | ～5か月 | ～11か月 | 1歳 | 2 | 3 | 4 | 5 | 6 | 7 | 8 |
|----------|----|------------|------|-------|------|------|------|------|------|------|------|------|
| 急性出血性結膜炎 | 全国 | 報告数 185 | 1 | 3 | 6 | 10 | 4 | 6 | 8 | 5 | 4 | 2 |
| | | 定点当たり 0.27 | 0.00 | 0.00 | 0.01 | 0.01 | 0.01 | 0.01 | 0.01 | 0.01 | 0.01 | 0.00 |
| | 全県 | 報告数 2 | - | - | - | - | - | - | - | - | - | - |
| | | 定点当たり 0.05 | - | - | - | - | - | - | - | - | - | - |
| | 県域 | 報告数 1 | - | - | - | - | - | - | - | - | - | - |
| | | 定点当たり 0.06 | - | - | - | - | - | - | - | - | - | - |
| 流行性角結膜炎 | 全国 | 報告数 461 | 1 | 3 | 19 | 15 | 14 | 14 | 13 | 9 | 4 | 7 |
| | | 定点当たり 0.68 | 0.00 | 0.00 | 0.03 | 0.02 | 0.02 | 0.02 | 0.02 | 0.01 | 0.01 | 0.01 |
| | 全県 | 報告数 32 | - | - | 2 | - | 2 | 1 | 1 | 1 | - | - |
| | | 定点当たり 0.76 | - | - | 0.05 | - | 0.05 | 0.02 | 0.02 | 0.02 | - | - |
| | 県域 | 報告数 13 | - | - | 1 | - | 1 | 1 | - | 1 | - | - |
| | | 定点当たり 0.81 | - | - | 0.06 | - | 0.06 | 0.06 | - | 0.06 | - | - |

| 基幹定点(週報) | 項目 | 合計 | 0歳 | 1-4 | 5-9 | 10-14 | 15-19 | 20-24 | 25-29 | 30-34 | 35-39 | 40-44 |
|----------------------|----|------------|------|------|------|-------|-------|-------|-------|-------|-------|-------|
| 細菌性髄膜炎 | 全国 | 報告数 9 | 6 | - | - | - | - | - | - | - | - | - |
| | | 定点当たり 0.02 | 0.01 | - | - | - | - | - | - | - | - | - |
| | 全県 | 報告数 - | - | - | - | - | - | - | - | - | - | - |
| | | 定点当たり - | - | - | - | - | - | - | - | - | - | - |
| | 県域 | 報告数 - | - | - | - | - | - | - | - | - | - | - |
| | | 定点当たり - | - | - | - | - | - | - | - | - | - | - |
| 無菌性髄膜炎 | 全国 | 報告数 24 | 4 | 3 | 7 | 3 | 1 | 1 | 2 | 1 | 1 | - |
| | | 定点当たり 0.05 | 0.01 | 0.01 | 0.02 | 0.01 | 0.00 | 0.00 | 0.00 | 0.00 | 0.00 | - |
| | 全県 | 報告数 2 | 1 | - | - | 1 | - | - | - | - | - | - |
| | | 定点当たり 0.22 | 0.11 | - | - | 0.11 | - | - | - | - | - | - |
| | 県域 | 報告数 1 | 1 | - | - | - | - | - | - | - | - | - |
| | | 定点当たり 0.25 | 0.25 | - | - | - | - | - | - | - | - | - |
| マイコプラズマ肺炎 | 全国 | 報告数 285 | 9 | 80 | 105 | 50 | 4 | 3 | 6 | 3 | 3 | - |
| | | 定点当たり 0.62 | 0.02 | 0.17 | 0.23 | 0.11 | 0.01 | 0.01 | 0.01 | 0.01 | 0.01 | - |
| | 全県 | 報告数 2 | - | - | 1 | 1 | - | - | - | - | - | - |
| | | 定点当たり 0.22 | - | - | 0.11 | 0.11 | - | - | - | - | - | - |
| | 県域 | 報告数 - | - | - | - | - | - | - | - | - | - | - |
| | | 定点当たり - | - | - | - | - | - | - | - | - | - | - |
| クラミジア肺炎 (オウム病を除く) | 全国 | 報告数 12 | - | 4 | 2 | 3 | - | - | - | - | - | - |
| | | 定点当たり 0.03 | - | 0.01 | 0.00 | 0.01 | - | - | - | - | - | - |
| | 全県 | 報告数 - | - | - | - | - | - | - | - | - | - | - |
| | | 定点当たり - | - | - | - | - | - | - | - | - | - | - |
| | 県域 | 報告数 - | - | - | - | - | - | - | - | - | - | - |
| | | 定点当たり - | - | - | - | - | - | - | - | - | - | - |

| 眼科定点 | 項目 | 9 | 10-14 | 15-19 | 20-29 | 30-39 | 40-49 | 50-59 | 60-69 |
|----------|----|------------|-------|-------|-------|-------|-------|-------|-------|
| 急性出血性結膜炎 | 全国 | 報告数 3 | 19 | 11 | 30 | 28 | 20 | 10 | 5 |
| | | 定点当たり 0.00 | 0.03 | 0.02 | 0.04 | 0.04 | 0.03 | 0.01 | 0.01 |
| | 全県 | 報告数 - | - | - | 1 | - | - | - | 1 |
| | | 定点当たり - | - | - | 0.02 | - | - | - | 0.02 |
| | 県域 | 報告数 - | - | - | 1 | - | - | - | - |
| | | 定点当たり - | - | - | 0.06 | - | - | - | - |
| 流行性角結膜炎 | 全国 | 報告数 12 | 13 | 13 | 71 | 96 | 60 | 41 | 29 |
| | | 定点当たり 0.02 | 0.02 | 0.02 | 0.11 | 0.14 | 0.09 | 0.06 | 0.04 |
| | 全県 | 報告数 1 | 2 | 2 | 2 | 5 | 4 | - | 6 |
| | | 定点当たり 0.02 | 0.05 | 0.05 | 0.05 | 0.12 | 0.10 | - | 0.14 |
| | 県域 | 報告数 - | 1 | 1 | 1 | 3 | 2 | - | 1 |
| | | 定点当たり - | 0.06 | 0.06 | 0.06 | 0.19 | 0.13 | - | 0.06 |

| 基幹定点(週報) | 項目 | 45-49 | 50-54 | 55-59 | 60-64 | 65-69 | 70歳以上 |
|----------------------|----|------------|-------|-------|-------|-------|-------|
| 細菌性髄膜炎 | 全国 | 報告数 - | 1 | - | 1 | - | 1 |
| | | 定点当たり - | 0.00 | - | 0.00 | - | 0.00 |
| | 全県 | 報告数 - | - | - | - | - | - |
| | | 定点当たり - | - | - | - | - | - |
| | 県域 | 報告数 - | - | - | - | - | - |
| | | 定点当たり - | - | - | - | - | - |
| 無菌性髄膜炎 | 全国 | 報告数 - | - | - | - | 1 | - |
| | | 定点当たり - | - | - | - | 0.00 | - |
| | 全県 | 報告数 - | - | - | - | - | - |
| | | 定点当たり - | - | - | - | - | - |
| | 県域 | 報告数 - | - | - | - | - | - |
| | | 定点当たり - | - | - | - | - | - |
| マイコプラズマ肺炎 | 全国 | 報告数 3 | 1 | 2 | 6 | 1 | 9 |
| | | 定点当たり 0.01 | 0.00 | 0.00 | 0.01 | 0.00 | 0.02 |
| | 全県 | 報告数 - | - | - | - | - | - |
| | | 定点当たり - | - | - | - | - | - |
| | 県域 | 報告数 - | - | - | - | - | - |
| | | 定点当たり - | - | - | - | - | - |
| クラミジア肺炎 (オウム病を除く) | 全国 | 報告数 - | - | - | - | - | 3 |
| | | 定点当たり - | - | - | - | - | 0.01 |
| | 全県 | 報告数 - | - | - | - | - | - |
| | | 定点当たり - | - | - | - | - | - |
| | 県域 | 報告数 - | - | - | - | - | - |
| | | 定点当たり - | - | - | - | - | - |

表3 5週前～今週の推移 (その1)
(全県及び横浜市・川崎市・相模原市を除く県域)

2011年31週(08月01日～08月07日)

| 疾病名 | 項目 | | 5週前 | 4週前 | 3週前 | 2週前 | 1週前 | 今週 |
|------------------------------|----|-------|-------------------------|-------------------------|-------------------------|-------------------------|-------------------------|-------------------------|
| | | | 26週 | 27週 | 28週 | 29週 | 30週 | 31週 |
| | | | (06月27日 ～07月03 日) | (07月04日 ～07月10 日) | (07月11日 ～07月17 日) | (07月18日 ～07月24 日) | (07月25日 ～07月31 日) | (08月01日 ～08月07 日) |
| インフルエンザ (高病原性鳥インフルエンザを除く) | 全県 | 報告数 | 2 | 3 | - | 1 | 1 | 1 |
| | | 定点当たり | 0.01 | 0.01 | - | - | - | - |
| | 県域 | 報告数 | 1 | 2 | - | - | 1 | 1 |
| | | 定点当たり | 0.01 | 0.02 | - | - | 0.01 | 0.01 |
| RSウイルス 感染症 | 全県 | 報告数 | 6 | 14 | 19 | 18 | 36 | 24 |
| | | 定点当たり | 0.03 | 0.07 | 0.10 | 0.09 | 0.18 | 0.12 |
| | 県域 | 報告数 | 3 | 4 | 9 | 5 | 5 | 4 |
| | | 定点当たり | 0.04 | 0.06 | 0.13 | 0.07 | 0.07 | 0.06 |
| 咽頭結膜熱 | 全県 | 報告数 | 125 | 139 | 148 | 148 | 93 | 84 |
| | | 定点当たり | 0.62 | 0.70 | 0.76 | 0.74 | 0.47 | 0.43 |
| | 県域 | 報告数 | 49 | 47 | 50 | 53 | 32 | 25 |
| | | 定点当たり | 0.68 | 0.66 | 0.71 | 0.74 | 0.45 | 0.36 |
| A群溶血性レンサ球菌咽頭炎 | 全県 | 報告数 | 240 | 254 | 172 | 109 | 110 | 95 |
| | | 定点当たり | 1.19 | 1.27 | 0.89 | 0.55 | 0.56 | 0.49 |
| | 県域 | 報告数 | 82 | 92 | 74 | 27 | 39 | 37 |
| | | 定点当たり | 1.14 | 1.30 | 1.06 | 0.38 | 0.55 | 0.53 |
| 感染性胃腸炎 | 全県 | 報告数 | 751 | 682 | 547 | 450 | 514 | 461 |
| | | 定点当たり | 3.74 | 3.41 | 2.82 | 2.26 | 2.60 | 2.38 |
| | 県域 | 報告数 | 229 | 195 | 157 | 150 | 168 | 131 |
| | | 定点当たり | 3.18 | 2.75 | 2.24 | 2.08 | 2.37 | 1.87 |
| 水痘 | 全県 | 報告数 | 442 | 292 | 225 | 162 | 103 | 134 |
| | | 定点当たり | 2.20 | 1.46 | 1.16 | 0.81 | 0.52 | 0.69 |
| | 県域 | 報告数 | 185 | 134 | 76 | 76 | 42 | 64 |
| | | 定点当たり | 2.57 | 1.89 | 1.09 | 1.06 | 0.59 | 0.91 |
| 手足口病 | 全県 | 報告数 | 306 | 821 | 1,382 | 1,871 | 2,022 | 1,866 |
| | | 定点当たり | 1.52 | 4.11 | 7.12 | 9.40 | 10.21 | 9.62 |
| | 県域 | 報告数 | 38 | 83 | 199 | 306 | 427 | 530 |
| | | 定点当たり | 0.53 | 1.17 | 2.84 | 4.25 | 6.01 | 7.57 |
| 伝染性紅斑 | 全県 | 報告数 | 189 | 188 | 153 | 52 | 93 | 102 |
| | | 定点当たり | 0.94 | 0.94 | 0.79 | 0.26 | 0.47 | 0.53 |
| | 県域 | 報告数 | 61 | 67 | 55 | 16 | 30 | 35 |
| | | 定点当たり | 0.85 | 0.94 | 0.79 | 0.22 | 0.42 | 0.50 |
| 突発性発しん | 全県 | 報告数 | 162 | 190 | 162 | 169 | 150 | 115 |
| | | 定点当たり | 0.81 | 0.95 | 0.84 | 0.85 | 0.76 | 0.59 |
| | 県域 | 報告数 | 51 | 68 | 53 | 62 | 60 | 48 |
| | | 定点当たり | 0.71 | 0.96 | 0.76 | 0.86 | 0.85 | 0.69 |

表3 5週前～今週の推移 (その2)
(全県及び横浜市・川崎市・相模原市を除く県域)

2011年31週(08月01日～08月07日)

| 疾病名 | 項目 | | 5週前 | 4週前 | 3週前 | 2週前 | 1週前 | 今週 |
|----------------------|----|-------|-------------------------|-------------------------|-------------------------|-------------------------|-------------------------|-------------------------|
| | | | 26週 | 27週 | 28週 | 29週 | 30週 | 31週 |
| | | | (06月27日 ～07月03 日) | (07月04日 ～07月10 日) | (07月11日 ～07月17 日) | (07月18日 ～07月24 日) | (07月25日 ～07月31 日) | (08月01日 ～08月07 日) |
| 百日咳 | 全県 | 報告数 | 5 | 7 | 2 | 7 | 5 | 2 |
| | | 定点当たり | 0.02 | 0.04 | 0.01 | 0.04 | 0.03 | 0.01 |
| | 県域 | 報告数 | 3 | 5 | 2 | 5 | 4 | 2 |
| | | 定点当たり | 0.04 | 0.07 | 0.03 | 0.07 | 0.06 | 0.03 |
| ヘルパンギーナ | 全県 | 報告数 | 173 | 434 | 768 | 810 | 974 | 920 |
| | | 定点当たり | 0.86 | 2.17 | 3.96 | 4.07 | 4.92 | 4.74 |
| | 県域 | 報告数 | 40 | 111 | 207 | 296 | 431 | 406 |
| | | 定点当たり | 0.56 | 1.56 | 2.96 | 4.11 | 6.07 | 5.80 |
| 流行性耳下腺炎 | 全県 | 報告数 | 127 | 114 | 71 | 132 | 80 | 77 |
| | | 定点当たり | 0.63 | 0.57 | 0.37 | 0.66 | 0.40 | 0.40 |
| | 県域 | 報告数 | 44 | 30 | 23 | 25 | 16 | 22 |
| | | 定点当たり | 0.61 | 0.42 | 0.33 | 0.35 | 0.23 | 0.31 |
| 急性出血性結膜炎 | 全県 | 報告数 | 2 | 1 | 1 | 3 | 2 | 2 |
| | | 定点当たり | 0.05 | 0.02 | 0.02 | 0.07 | 0.04 | 0.05 |
| | 県域 | 報告数 | - | 1 | 1 | - | 1 | 1 |
| | | 定点当たり | - | 0.06 | 0.06 | - | 0.06 | 0.06 |
| 流行性角結膜炎 | 全県 | 報告数 | 41 | 52 | 48 | 37 | 44 | 32 |
| | | 定点当たり | 0.93 | 1.18 | 1.09 | 0.82 | 0.98 | 0.76 |
| | 県域 | 報告数 | 22 | 28 | 16 | 15 | 18 | 13 |
| | | 定点当たり | 1.38 | 1.75 | 1.00 | 0.94 | 1.13 | 0.81 |
| 細菌性髄膜炎 | 全県 | 報告数 | 1 | - | 1 | 1 | - | - |
| | | 定点当たり | 0.11 | - | 0.13 | 0.11 | - | - |
| | 県域 | 報告数 | 1 | - | - | 1 | - | - |
| | | 定点当たり | 0.25 | - | - | 0.25 | - | - |
| 無菌性髄膜炎 | 全県 | 報告数 | - | 1 | 1 | 1 | - | 2 |
| | | 定点当たり | - | 0.13 | 0.13 | 0.11 | - | 0.22 |
| | 県域 | 報告数 | - | - | - | - | - | 1 |
| | | 定点当たり | - | - | - | - | - | 0.25 |
| マイコプラズマ肺炎 | 全県 | 報告数 | 4 | 1 | 2 | 3 | 1 | 2 |
| | | 定点当たり | 0.44 | 0.13 | 0.25 | 0.33 | 0.11 | 0.22 |
| | 県域 | 報告数 | 2 | - | - | 1 | - | - |
| | | 定点当たり | 0.50 | - | - | 0.25 | - | - |
| クラミジア肺炎 (オウム病を除く) | 全県 | 報告数 | - | - | - | - | - | - |
| | | 定点当たり | - | - | - | - | - | - |
| | 県域 | 報告数 | - | - | - | - | - | - |
| | | 定点当たり | - | - | - | - | - | - |