



神奈川県感染症発生情報（15週報）

<http://www.eiken.pref.kanagawa.jp/>

平成23年・15週(4月11日～4月17日)



今週の注目感染症 ～麻しん～

神奈川県では、第15週に麻しんの報告が6例ありました。麻しんは、発熱や全身の発疹が特徴の麻しんウイルスによる感染症で、春から夏にかけて多くみられます。予防するには予防接種をうけることが大切です。

現在は、1歳のお子さん、小学校入学前1年間に当たるお子さんに加え、中学1年生相当、高校3年生相当の方も、定期予防接種として麻しんの予防接種をうけることができます。幼児期に麻しんの予防接種を1回うけた方も、2回目の予防接種が必要ですので、忘れずにうけるようにしましょう。

～風しん～

神奈川県では、第15週に3例の風しんの報告があり、第1週から第15週までの累積報告数は9例（10歳未満2例、10歳代3例、20歳以上4例）となっています。風しんは、風しんウイルスによる感染症で、春から初夏にかけて多く発生します。感染から14～21日間の潜伏期間ののち、発熱、発疹、リンパ節腫脹などの症状がみられます。基本的には予後良好な疾患ですが、妊娠初期の妊婦さんが風しんウイルスに感染すると、白内障、先天性心疾患、難聴などをもった赤ちゃん（先天性風しん症候群）が生まれることがあるため、注意が必要です。予防するには、風しんワクチンの接種が必要ですが、妊娠中の方は接種することはできません。麻しん・風しんワクチンで、麻しんと風しんを予防することができますので、対象の方は、早めに接種するようにしましょう。

今週の全数把握対象疾患

（当該週の国による集計及び各保健福祉事務所からの報告をもとに期日を決めて集計しているため、集計数が前後することがあります。）

| 分類 | 対象疾患 | 内訳 | | | | 神奈川県 |
|----|-------------|-----|-----|-----|------|------|
| | | 県域* | 横浜市 | 川崎市 | 相模原市 | |
| 二類 | 結核 | 9 | 6 | 3 | 3 | 21 |
| 三類 | 腸管出血性大腸菌感染症 | | | 1 | | 1 |
| 四類 | A型肝炎 | 1 | | | | 1 |
| | マラリア | | 1 | | | 1 |
| 五類 | 風しん | 3 | | | | 3 |
| | 麻しん | 5 | | | 1 | 6 |

県域の全数把握対象疾患情報

- ・結核9例：病型は肺結核6例、無症状病原体保有者1例、肺結核及び結核性胸膜炎1例、結核性胸膜炎1例、年齢群は、20歳代1例、30歳代1例、40歳代2例、70歳代4例、80歳代1例
- ・A型肝炎1例：年齢群は20歳代、推定感染経路は経口感染、推定感染地域はインド
- ・風しん3例（藤沢市、秦野、茅ヶ崎）：病型は臨床診断例1例、検査診断例2例、年齢群は20歳代2例、30歳代1例、推定感染地域は神奈川県2例、日本国内1例、ワクチン接種歴は、接種歴なし2例、不明1例
- ・麻しん5例（平塚、鎌倉、大和）：病型は臨床診断例3例、検査診断例2例、年齢群は10歳代1例、20歳代2例、30歳代2例、推定感染地域は神奈川県4例、日本国内1例、ワクチン接種歴は、1回接種あり2例、接種歴なし1例、不明2例

今週の定点把握対象疾患

- ・インフルエンザの報告数が、神奈川県（定点当たり3.01）、県域（定点当たり2.96）ともに減少しています。定点当たり報告数が10を超えている地域は、ありませんでした。
- ・伝染性紅斑の報告数が、秦野（定点当たり2.33）保健福祉事務所管内で多くなっています。

神奈川県感染症情報センター

神奈川県衛生研究所 企画情報部 衛生情報課

TEL:0467-83-4400(代表)

FAX:0467-89-5211(企画情報部)

感染症発生動向調査事業は「感染症の予防及び感染症の患者に対する医療に関する法律」によって行われています。

*県域とは、神奈川県内の市町村のうち横浜市、川崎市、相模原市を除いた地域です。

感染症発生動向調査:週報対象疾患の時系列グラフ

疾患名の括弧書きは、一般名称であり、正式名称ではありません。
 神奈川県&県域(横浜市・川崎市・相模原市を除く)のデータです。

インフルエンザ(高病原性鳥インフルエンザを除く)

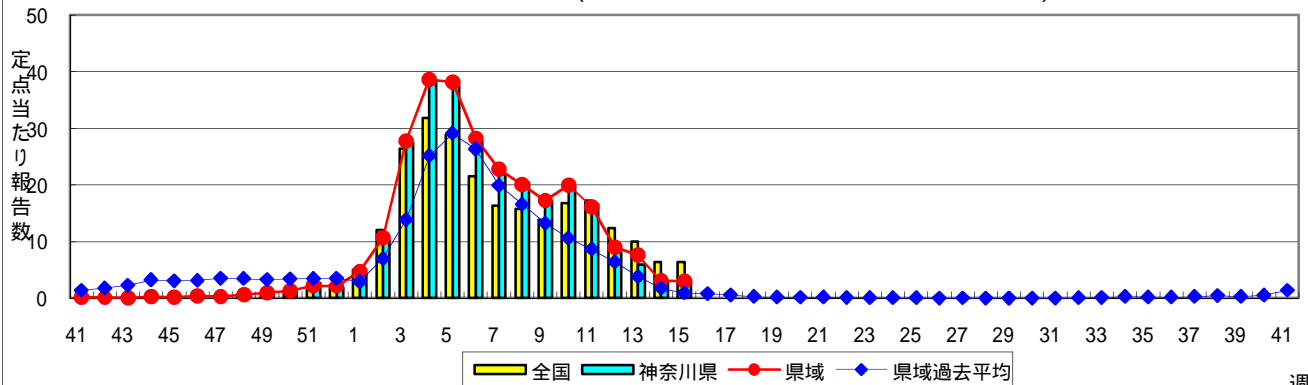

RSウイルス感染症

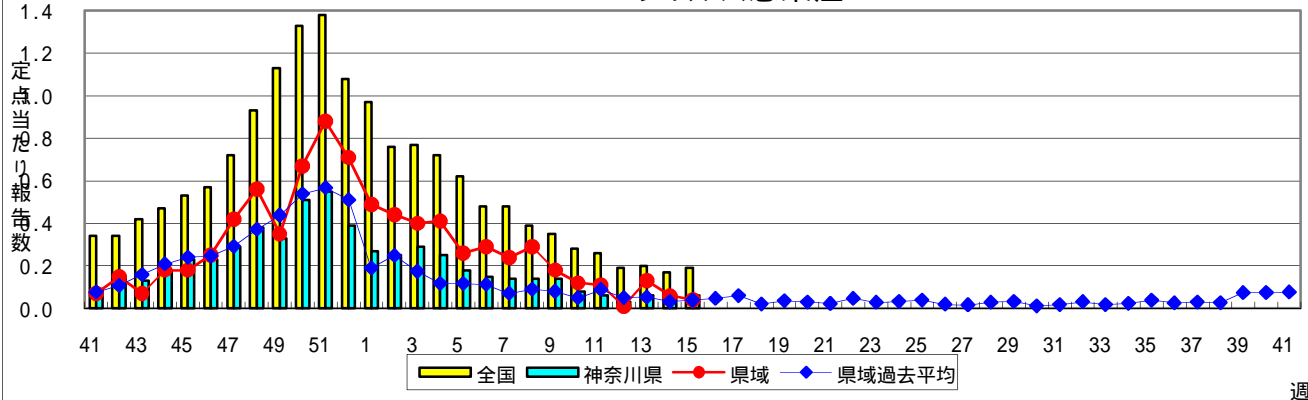

咽頭結膜熱(プール熱)

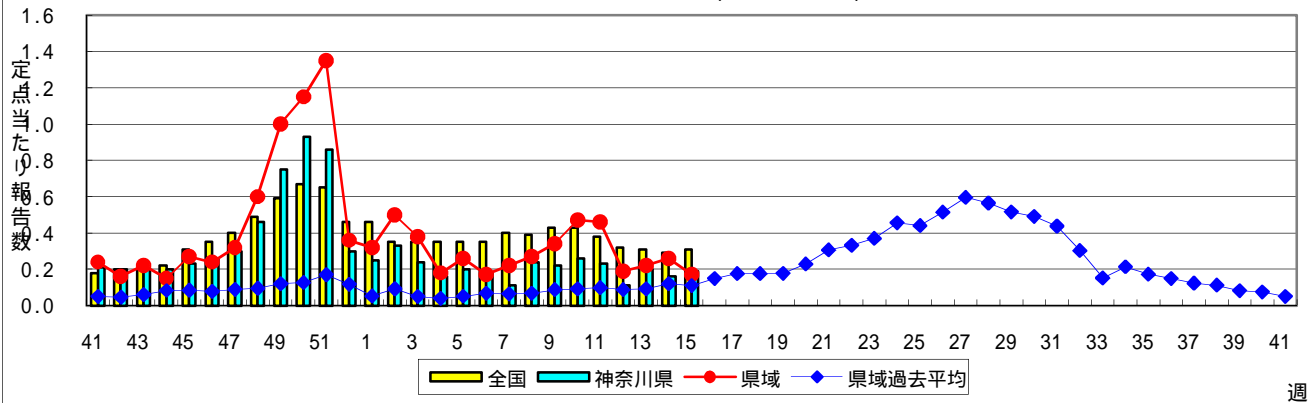

A群溶血性レンサ球菌咽頭炎

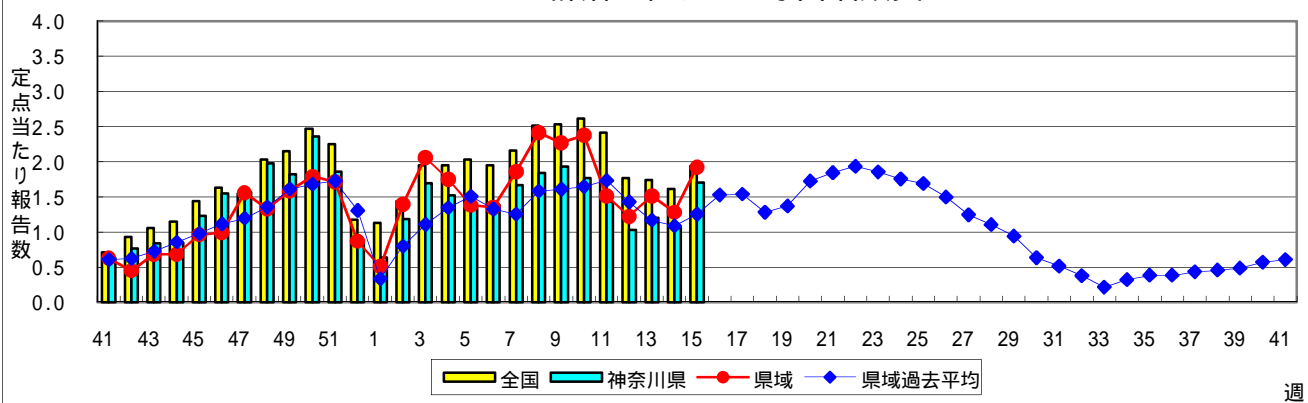

感染性胃腸炎

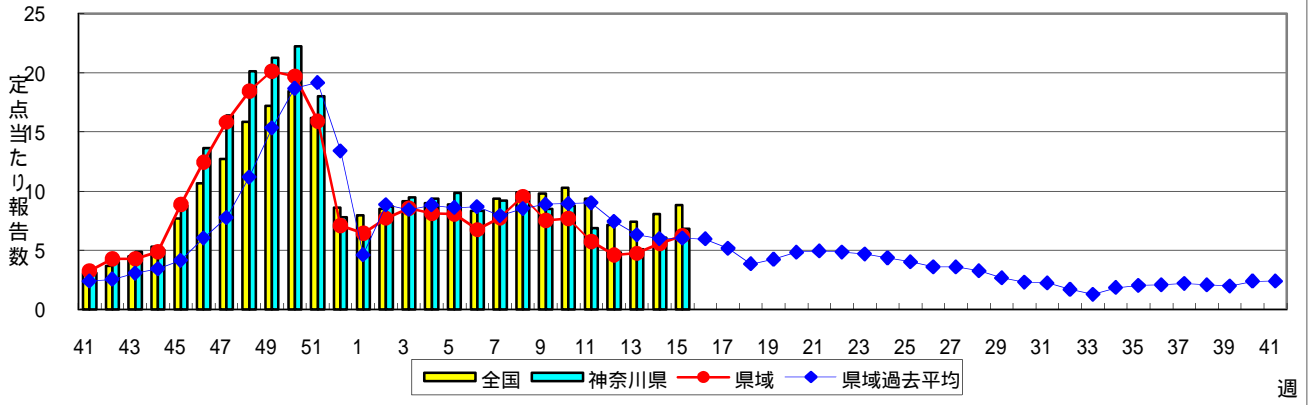

水痘(水ぼうそう)

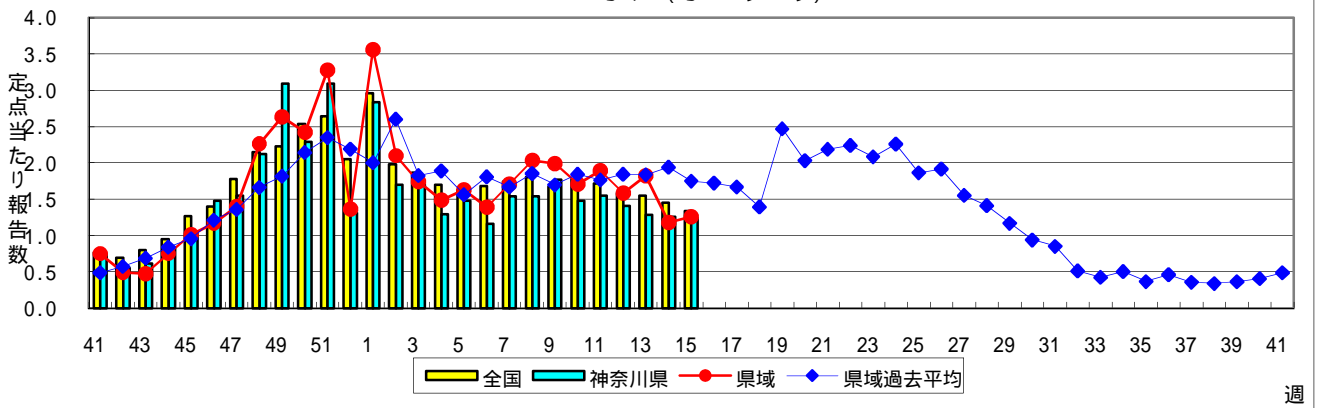

手足口病

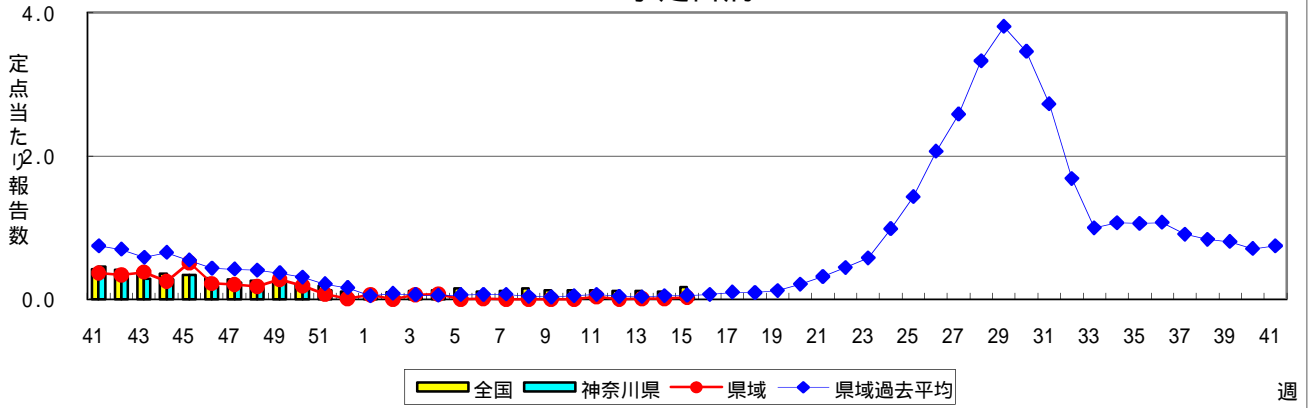

伝染性紅斑(リンゴ病)

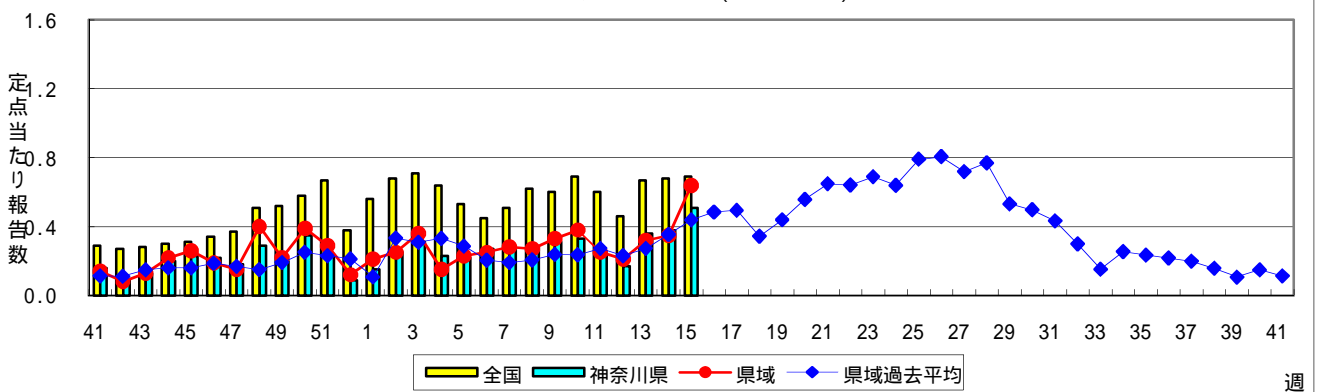

突発性発しん

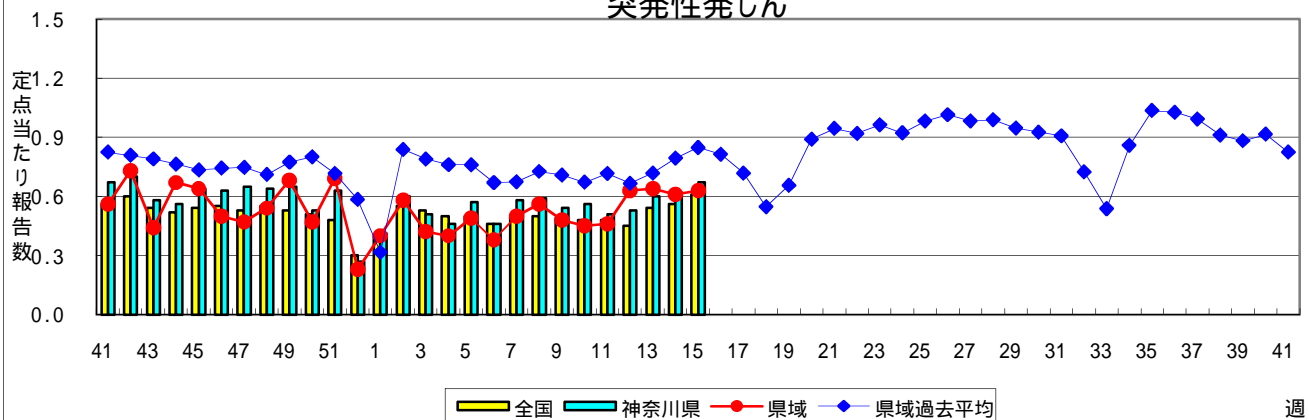

百日咳

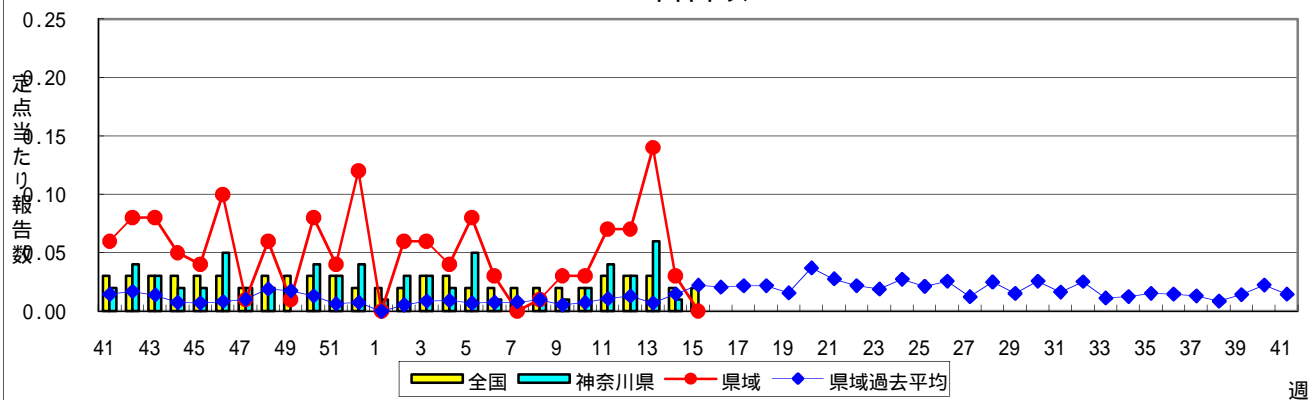

ヘルパンギーナ

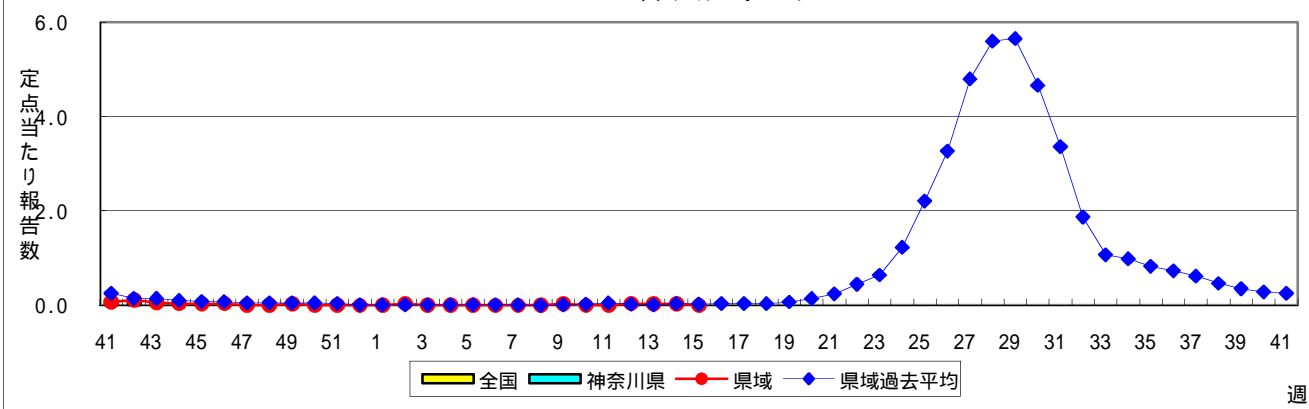

流行性耳下腺炎(おたふくかぜ)

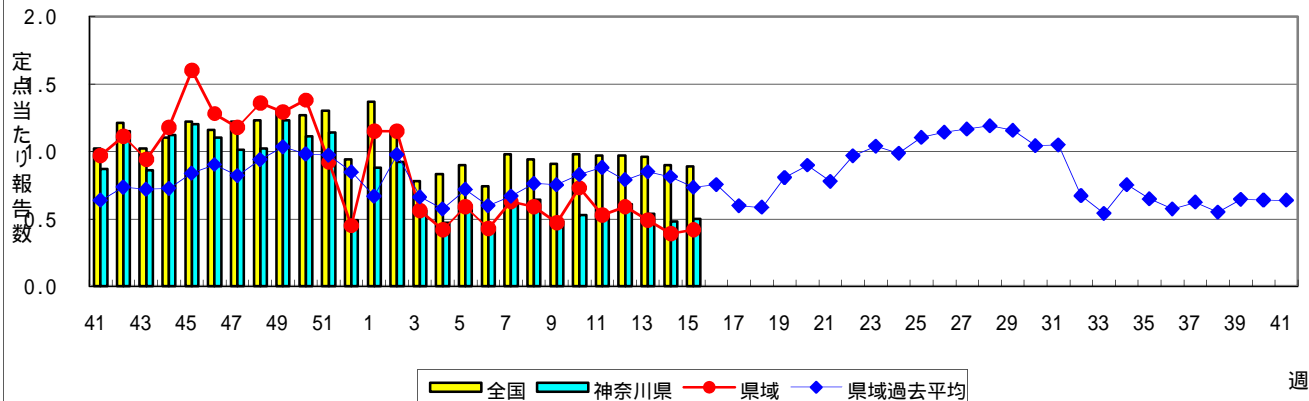

急性出血性結膜炎

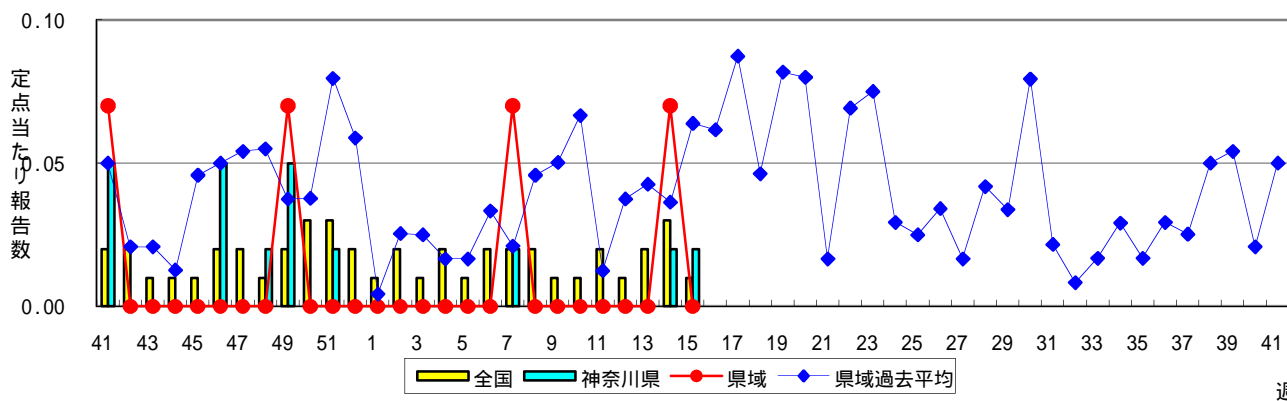

流行性角結膜炎

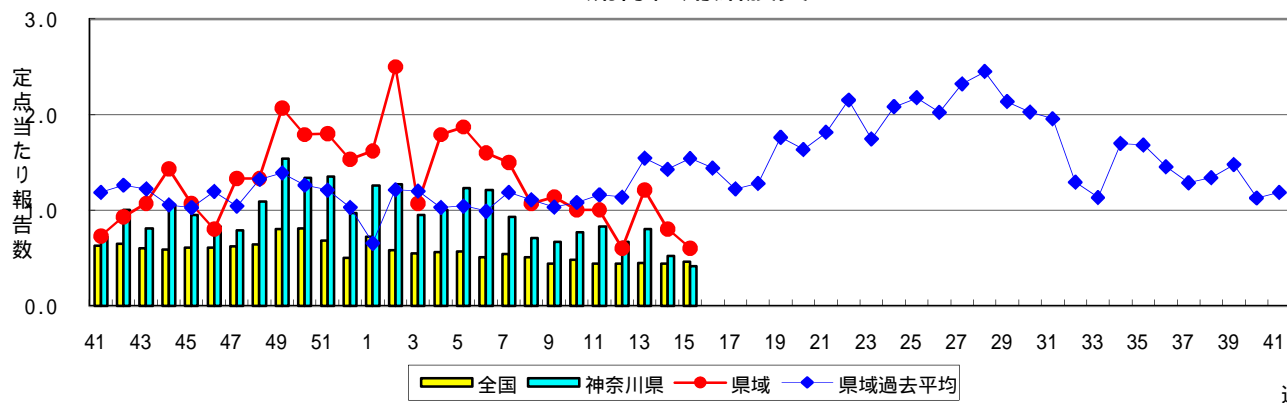

細菌性髄膜炎

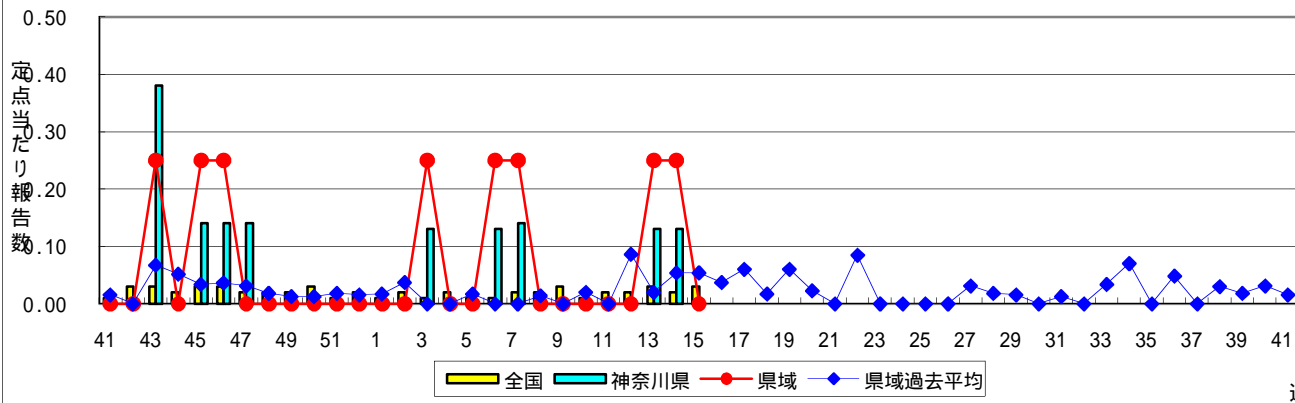

無菌性髄膜炎

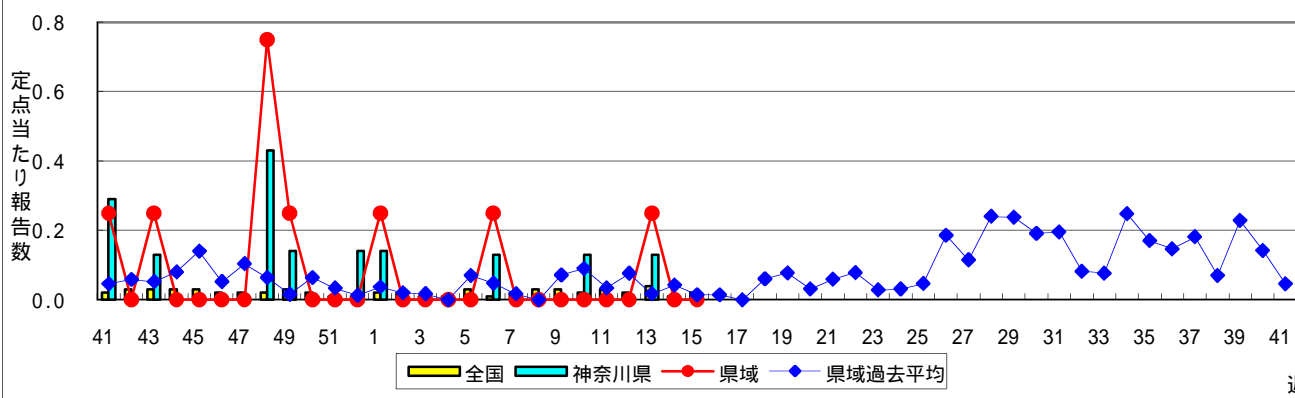

マイコプラズマ肺炎

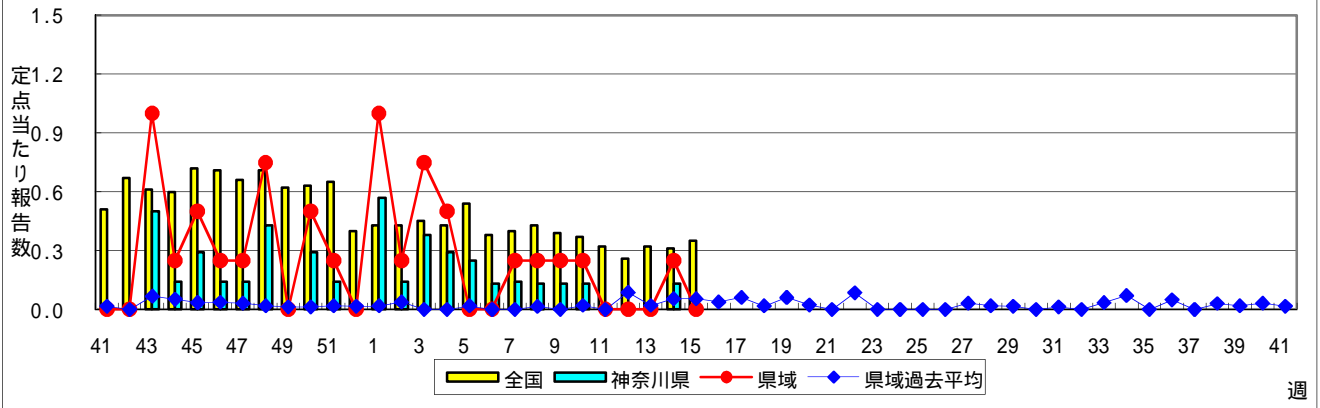

クラミジア肺炎(オウム病を除く)



表1 報告数・定点当たり報告数 疾病、政令市・保健所別 (その1)

2011年15週(04月11日～04月17日)

| 神奈川県 | インフルエンザ (高病原性鳥インフルエンザを 除く) | | RSウイルス感染症 | | 咽頭結膜熱 | | A群溶血性レンサ球菌咽頭炎 | | 感染性胃腸炎 | |
|-------------------------|----------------------------------|-------|-----------|-------|-------|-------|---------------|-------|--------|-------|
| | 報告数 | 定点当たり | 報告数 | 定点当たり | 報告数 | 定点当たり | 報告数 | 定点当たり | 報告数 | 定点当たり |
| 全県 | 965 | 3.01 | 13 | 0.06 | 38 | 0.19 | 346 | 1.70 | 1,385 | 6.82 |
| 横浜市 | 274 | 2.09 | 6 | 0.07 | 16 | 0.19 | 120 | 1.43 | 579 | 6.89 |
| 川崎市 | 269 | 5.08 | 4 | 0.13 | 10 | 0.31 | 62 | 1.94 | 232 | 7.25 |
| 相模原市 | 84 | 3.65 | - | - | - | - | 26 | 1.73 | 125 | 8.33 |
| 県域 (横浜市、川崎市、相模原市を除く) | 338 | 2.96 | 3 | 0.04 | 12 | 0.17 | 138 | 1.92 | 449 | 6.24 |
| 横須賀市 | 21 | 1.50 | - | - | - | - | 4 | 0.44 | 19 | 2.11 |
| 藤沢市 | 19 | 1.46 | - | - | - | - | 10 | 1.25 | 56 | 7.00 |
| 平塚 | 28 | 2.55 | - | - | - | - | 16 | 2.29 | 24 | 3.43 |
| 鎌倉 | 15 | 1.67 | 2 | 0.33 | 2 | 0.33 | 4 | 0.67 | 26 | 4.33 |
| 小田原 | 92 | 9.20 | 1 | 0.17 | 2 | 0.33 | 28 | 4.67 | 46 | 7.67 |
| 三崎 | - | - | - | - | 1 | 0.50 | 3 | 1.50 | - | - |
| 厚木 | 70 | 4.12 | - | - | - | - | 23 | 2.09 | 101 | 9.18 |
| 足柄上 | 17 | 3.40 | - | - | 1 | 0.33 | - | - | 1 | 0.33 |
| 秦野 | 34 | 3.40 | - | - | - | - | 15 | 2.50 | 46 | 7.67 |
| 大和 | 30 | 2.73 | - | - | 1 | 0.14 | 15 | 2.14 | 64 | 9.14 |
| 茅ヶ崎 | 12 | 1.09 | - | - | 5 | 0.71 | 20 | 2.86 | 66 | 9.43 |

| 神奈川県 | 水痘 | | 手足口病 | | 伝染性紅斑 | | 突発性発しん | | 百日咳 | |
|-------------------------|-----|-------|------|-------|-------|-------|--------|-------|-----|-------|
| | 報告数 | 定点当たり | 報告数 | 定点当たり | 報告数 | 定点当たり | 報告数 | 定点当たり | 報告数 | 定点当たり |
| 全県 | 252 | 1.24 | 6 | 0.03 | 104 | 0.51 | 136 | 0.67 | 1 | - |
| 横浜市 | 106 | 1.26 | 2 | 0.02 | 34 | 0.40 | 49 | 0.58 | 1 | 0.01 |
| 川崎市 | 44 | 1.38 | 2 | 0.06 | 21 | 0.66 | 30 | 0.94 | - | - |
| 相模原市 | 11 | 0.73 | - | - | 3 | 0.20 | 12 | 0.80 | - | - |
| 県域 (横浜市、川崎市、相模原市を除く) | 91 | 1.26 | 2 | 0.03 | 46 | 0.64 | 45 | 0.63 | - | - |
| 横須賀市 | 11 | 1.22 | - | - | 2 | 0.22 | 5 | 0.56 | - | - |
| 藤沢市 | 4 | 0.50 | - | - | 4 | 0.50 | 4 | 0.50 | - | - |
| 平塚 | 12 | 1.71 | 1 | 0.14 | 1 | 0.14 | 7 | 1.00 | - | - |
| 鎌倉 | 12 | 2.00 | - | - | 4 | 0.67 | 8 | 1.33 | - | - |
| 小田原 | 11 | 1.83 | - | - | 7 | 1.17 | 1 | 0.17 | - | - |
| 三崎 | 2 | 1.00 | - | - | - | - | 1 | 0.50 | - | - |
| 厚木 | 17 | 1.55 | - | - | 4 | 0.36 | 7 | 0.64 | - | - |
| 足柄上 | - | - | - | - | 2 | 0.67 | - | - | - | - |
| 秦野 | 9 | 1.50 | - | - | 14 | 2.33 | 2 | 0.33 | - | - |
| 大和 | 10 | 1.43 | 1 | 0.14 | 3 | 0.43 | 2 | 0.29 | - | - |
| 茅ヶ崎 | 3 | 0.43 | - | - | 5 | 0.71 | 8 | 1.14 | - | - |

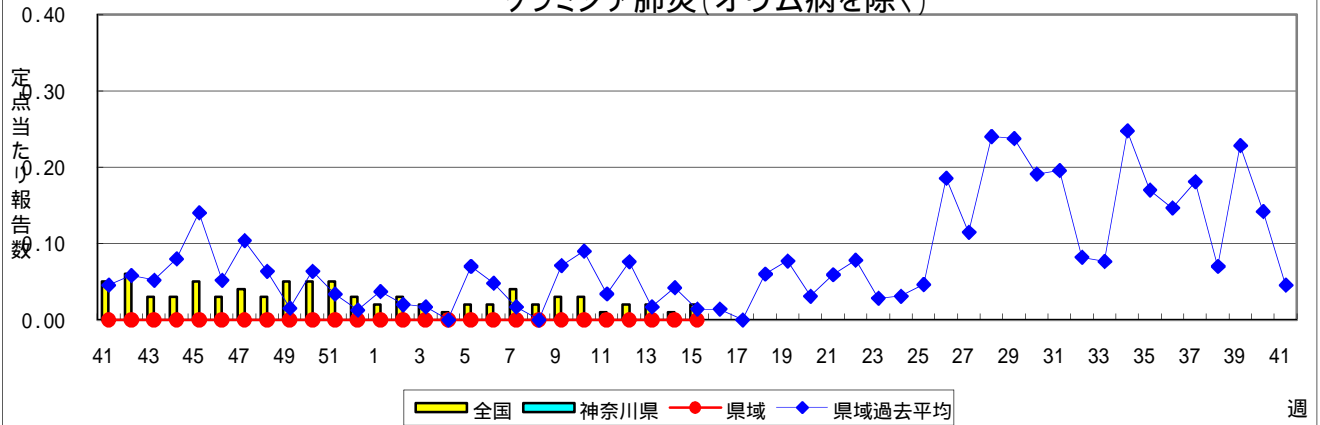
| 神奈川県 | ヘルパンギーナ | | 流行性耳下腺炎 | | 急性出血性結膜炎 | | 流行性角結膜炎 | | 細菌性髄膜炎 | |
|-------------------------|---------|-------|---------|-------|----------|-------|---------|-------|--------|-------|
| | 報告数 | 定点当たり | 報告数 | 定点当たり | 報告数 | 定点当たり | 報告数 | 定点当たり | 報告数 | 定点当たり |
| 全県 | 3 | 0.01 | 102 | 0.50 | 1 | 0.02 | 17 | 0.41 | - | - |
| 横浜市 | 3 | 0.04 | 54 | 0.64 | 1 | 1.00 | 4 | 0.27 | - | - |
| 川崎市 | - | - | 16 | 0.50 | - | - | 4 | 0.57 | - | - |
| 相模原市 | - | - | 2 | 0.13 | - | - | - | - | - | - |
| 県域 (横浜市、川崎市、相模原市を除く) | - | - | 30 | 0.42 | - | - | 9 | 0.60 | - | - |
| 横須賀市 | - | - | 2 | 0.22 | - | - | 1 | 1.00 | - | - |
| 藤沢市 | - | - | 3 | 0.38 | - | - | - | - | - | - |
| 平塚 | - | - | - | - | - | - | - | - | - | - |
| 鎌倉 | - | - | 3 | 0.50 | - | - | - | - | ... | ... |
| 小田原 | - | - | 9 | 1.50 | - | - | 1 | 1.00 | ... | ... |
| 三崎 | - | - | - | - | ... | ... | ... | ... | ... | ... |
| 厚木 | - | - | 6 | 0.55 | - | - | 5 | 1.67 | - | - |
| 足柄上 | - | - | 2 | 0.67 | ... | ... | ... | ... | ... | ... |
| 秦野 | - | - | 3 | 0.50 | - | - | 1 | 1.00 | ... | ... |
| 大和 | - | - | - | - | - | - | 1 | 0.50 | ... | ... |
| 茅ヶ崎 | - | - | 2 | 0.29 | - | - | - | - | ... | ... |

表1 報告数・定点当たり報告数 疾病、政令市・保健所別 (その2)

2011年15週(04月11日~04月17日)

| 神奈川県 | 無菌性髄膜炎 | | マイコプラズマ肺炎 | | クラミジア肺炎 (オウム病を除く) | |
|----------------------|--------|-------|-----------|-------|----------------------|-------|
| | 報告数 | 定点当たり | 報告数 | 定点当たり | 報告数 | 定点当たり |
| 全県 | - | - | - | - | - | - |
| 横浜市 | - | - | - | - | - | - |
| 川崎市 | - | - | - | - | - | - |
| 相模原市 | - | - | - | - | - | - |
| 県域 (横浜、川崎、相模原を除く) | - | - | - | - | - | - |
| 横須賀市 | - | - | - | - | - | - |
| 藤沢市 | - | - | - | - | - | - |
| 平塚 | - | - | - | - | - | - |
| 鎌倉 | ... | ... | ... | ... | ... | ... |
| 小田原 | ... | ... | ... | ... | ... | ... |
| 三崎 | ... | ... | ... | ... | ... | ... |
| 厚木 | - | - | - | - | - | - |
| 足柄上 | ... | ... | ... | ... | ... | ... |
| 秦野 | ... | ... | ... | ... | ... | ... |
| 大和 | ... | ... | ... | ... | ... | ... |
| 茅ヶ崎 | ... | ... | ... | ... | ... | ... |

表2 報告数・定点当たり報告数、疾病・年齢階級別
(全県及び横浜市・川崎市・相模原市を除く県域) (その1)

2011年15週(04月11日～04月17日)

*表2は、各保健福祉事務所からの最新の報告をもとに作成しているため、国の還元データである表1および表3の数値と一致しないことがあります。

| インフルエンザ | 定点 | 項目 | 合計 | ～5か月 | ～11か月 | 1歳 | 2 | 3 | 4 | 5 | 6 | 7 | 8 |
|------------------------------|----|-------|--------|------|-------|-------|-------|-------|-------|-------|-------|-------|-------|
| インフルエンザ (高病原性鳥インフルエンザを除く) | 全国 | 報告数 | 31,417 | 89 | 364 | 1,337 | 1,581 | 2,396 | 2,648 | 2,759 | 2,454 | 3,005 | 2,433 |
| | | 定点当たり | 6.42 | 0.02 | 0.07 | 0.27 | 0.32 | 0.49 | 0.54 | 0.56 | 0.50 | 0.61 | 0.50 |
| | 全県 | 報告数 | 967 | - | 13 | 26 | 45 | 69 | 74 | 70 | 117 | 97 | 94 |
| | | 定点当たり | 3.01 | - | 0.04 | 0.08 | 0.14 | 0.21 | 0.23 | 0.22 | 0.36 | 0.30 | 0.29 |
| | 県域 | 報告数 | 338 | - | 2 | 2 | 14 | 8 | 27 | 20 | 35 | 40 | 38 |
| | | 定点当たり | 2.96 | - | 0.02 | 0.02 | 0.12 | 0.07 | 0.24 | 0.18 | 0.31 | 0.35 | 0.33 |

| 小児科 | 定点 | 項目 | 合計 | ～5か月 | ～11か月 | 1歳 | 2 | 3 | 4 | 5 | 6 | 7 | 8 |
|---------------|----|-------|--------|------|-------|-------|-------|-------|-------|-------|-------|-------|------|
| RSウイルス感染症 | 全国 | 報告数 | 594 | 120 | 152 | 194 | 82 | 30 | 11 | 3 | 1 | - | 1 |
| | | 定点当たり | 0.19 | 0.04 | 0.05 | 0.06 | 0.03 | 0.01 | 0.00 | 0.00 | 0.00 | - | 0.00 |
| | 全県 | 報告数 | 13 | - | 4 | 5 | 1 | 1 | - | 1 | 1 | - | - |
| | | 定点当たり | 0.06 | - | 0.02 | 0.02 | 0.00 | 0.00 | - | 0.00 | 0.00 | - | - |
| | 県域 | 報告数 | 3 | - | 1 | 2 | - | - | - | - | - | - | - |
| | | 定点当たり | 0.04 | - | 0.01 | 0.03 | - | - | - | - | - | - | - |
| 咽頭結膜熱 | 全国 | 報告数 | 981 | 3 | 75 | 228 | 167 | 142 | 132 | 80 | 40 | 37 | 19 |
| | | 定点当たり | 0.31 | 0.00 | 0.02 | 0.07 | 0.05 | 0.05 | 0.04 | 0.03 | 0.01 | 0.01 | 0.01 |
| | 全県 | 報告数 | 38 | - | 2 | 6 | 9 | 5 | 6 | 3 | - | 4 | 1 |
| | | 定点当たり | 0.19 | - | 0.01 | 0.03 | 0.04 | 0.02 | 0.03 | 0.01 | - | 0.02 | 0.00 |
| | 県域 | 報告数 | 12 | - | 1 | 3 | - | 3 | 1 | - | - | 3 | 1 |
| | | 定点当たり | 0.17 | - | 0.01 | 0.04 | - | 0.04 | 0.01 | - | - | 0.04 | 0.01 |
| A群溶血性レンサ球菌咽頭炎 | 全国 | 報告数 | 6,068 | 10 | 44 | 219 | 390 | 723 | 901 | 851 | 672 | 638 | 535 |
| | | 定点当たり | 1.94 | 0.00 | 0.01 | 0.07 | 0.12 | 0.23 | 0.29 | 0.27 | 0.21 | 0.20 | 0.17 |
| | 全県 | 報告数 | 347 | 1 | 3 | 12 | 12 | 23 | 47 | 52 | 49 | 40 | 30 |
| | | 定点当たり | 1.71 | 0.00 | 0.01 | 0.06 | 0.06 | 0.11 | 0.23 | 0.26 | 0.24 | 0.20 | 0.15 |
| | 県域 | 報告数 | 138 | - | 1 | 4 | 4 | 4 | 20 | 19 | 21 | 12 | 11 |
| | | 定点当たり | 1.92 | - | 0.01 | 0.06 | 0.06 | 0.06 | 0.28 | 0.26 | 0.29 | 0.17 | 0.15 |
| 感染性胃腸炎 | 全国 | 報告数 | 27,641 | 342 | 2,392 | 5,707 | 3,821 | 3,116 | 2,481 | 1,933 | 1,221 | 1,139 | 949 |
| | | 定点当たり | 8.83 | 0.11 | 0.76 | 1.82 | 1.22 | 0.99 | 0.79 | 0.62 | 0.39 | 0.36 | 0.30 |
| | 全県 | 報告数 | 1,394 | 14 | 103 | 301 | 169 | 170 | 120 | 103 | 80 | 59 | 49 |
| | | 定点当たり | 6.87 | 0.07 | 0.51 | 1.48 | 0.83 | 0.84 | 0.59 | 0.51 | 0.39 | 0.29 | 0.24 |
| | 県域 | 報告数 | 449 | 4 | 24 | 93 | 64 | 61 | 45 | 34 | 18 | 19 | 16 |
| | | 定点当たり | 6.24 | 0.06 | 0.33 | 1.29 | 0.89 | 0.85 | 0.63 | 0.47 | 0.25 | 0.26 | 0.22 |
| 水痘 | 全国 | 報告数 | 4,202 | 110 | 255 | 794 | 832 | 751 | 538 | 346 | 217 | 109 | 74 |
| | | 定点当たり | 1.34 | 0.04 | 0.08 | 0.25 | 0.27 | 0.24 | 0.17 | 0.11 | 0.07 | 0.03 | 0.02 |
| | 全県 | 報告数 | 252 | 7 | 13 | 33 | 43 | 36 | 36 | 23 | 28 | 11 | 8 |
| | | 定点当たり | 1.24 | 0.03 | 0.06 | 0.16 | 0.21 | 0.18 | 0.18 | 0.11 | 0.14 | 0.05 | 0.04 |
| | 県域 | 報告数 | 91 | 3 | 5 | 13 | 13 | 21 | 9 | 7 | 8 | 4 | 4 |
| | | 定点当たり | 1.26 | 0.04 | 0.07 | 0.18 | 0.18 | 0.29 | 0.13 | 0.10 | 0.11 | 0.06 | 0.06 |

| インフルエンザ | 定点 | 項目 | 9 | 10-14 | 15-19 | 20-29 | 30-39 | 40-49 | 50-59 | 60-69 | 70-79 | 80歳以上 |
|------------------------------|----|-------|-------|-------|-------|-------|-------|-------|-------|-------|-------|-------|
| インフルエンザ (高病原性鳥インフルエンザを除く) | 全国 | 報告数 | 1,737 | 4,707 | 1,050 | 1,536 | 1,531 | 738 | 374 | 340 | 174 | 164 |
| | | 定点当たり | 0.35 | 0.96 | 0.21 | 0.31 | 0.31 | 0.15 | 0.08 | 0.07 | 0.04 | 0.03 |
| | 全県 | 報告数 | 44 | 139 | 36 | 58 | 47 | 17 | 5 | 12 | 4 | - |
| | | 定点当たり | 0.14 | 0.43 | 0.11 | 0.18 | 0.15 | 0.05 | 0.02 | 0.04 | 0.01 | - |
| | 県域 | 報告数 | 19 | 76 | 14 | 19 | 12 | 4 | - | 5 | 3 | - |
| | | 定点当たり | 0.17 | 0.67 | 0.12 | 0.17 | 0.11 | 0.04 | - | 0.04 | 0.03 | - |

| 小児科 | 定点 | 項目 | 9 | 10-14 | 15-19 | 20歳以上 |
|---------------|----|-------|------|-------|-------|-------|
| RSウイルス感染症 | 全国 | 報告数 | - | - | - | - |
| | | 定点当たり | - | - | - | - |
| | 全県 | 報告数 | - | - | - | - |
| | | 定点当たり | - | - | - | - |
| | 県域 | 報告数 | - | - | - | - |
| | | 定点当たり | - | - | - | - |
| 咽頭結膜熱 | 全国 | 報告数 | 16 | 27 | 4 | 11 |
| | | 定点当たり | 0.01 | 0.01 | 0.00 | 0.00 |
| | 全県 | 報告数 | 1 | 1 | - | - |
| | | 定点当たり | 0.00 | 0.00 | - | - |
| | 県域 | 報告数 | - | - | - | - |
| | | 定点当たり | - | - | - | - |
| A群溶血性レンサ球菌咽頭炎 | 全国 | 報告数 | 296 | 510 | 36 | 243 |
| | | 定点当たり | 0.09 | 0.16 | 0.01 | 0.08 |
| | 全県 | 報告数 | 27 | 32 | 2 | 17 |
| | | 定点当たり | 0.13 | 0.16 | 0.01 | 0.08 |
| | 県域 | 報告数 | 13 | 17 | 2 | 10 |
| | | 定点当たり | 0.18 | 0.24 | 0.03 | 0.14 |
| 感染性胃腸炎 | 全国 | 報告数 | 672 | 1,605 | 315 | 1,948 |
| | | 定点当たり | 0.21 | 0.51 | 0.10 | 0.62 |
| | 全県 | 報告数 | 27 | 70 | 19 | 110 |
| | | 定点当たり | 0.13 | 0.34 | 0.09 | 0.54 |
| | 県域 | 報告数 | 8 | 23 | 8 | 32 |
| | | 定点当たり | 0.11 | 0.32 | 0.11 | 0.44 |
| 水痘 | 全国 | 報告数 | 57 | 92 | 7 | 20 |
| | | 定点当たり | 0.02 | 0.03 | 0.00 | 0.01 |
| | 全県 | 報告数 | 8 | 4 | - | 2 |
| | | 定点当たり | 0.04 | 0.02 | - | 0.01 |
| | 県域 | 報告数 | 2 | 2 | - | - |
| | | 定点当たり | 0.03 | 0.03 | - | - |

表2 報告数・定点当たり報告数、疾病・年齢階級別
(全県及び横浜市・川崎市・相模原市を除く県域) (その2)

2011年15週(04月11日～04月17日)

*表2は、各保健福祉事務所からの最新の報告をもとに作成しているため、国の還元データである表1および表3の数値と一致しないことがあります。

| 小児科定点 | 項目 | 合計 | ～5か月 | ～11か月 | 1歳 |
|---------|----|------------|------|-------|------|
| 手足口病 | 全国 | 報告数 538 | 1 | 49 | 190 |
| | | 定点当たり 0.17 | 0.00 | 0.02 | 0.06 |
| | 全県 | 報告数 6 | - | - | 1 |
| | | 定点当たり 0.03 | - | - | 0.00 |
| | 県域 | 報告数 2 | - | - | - |
| | | 定点当たり 0.03 | - | - | - |
| 伝染性紅斑 | 全国 | 報告数 2,161 | 5 | 38 | 86 |
| | | 定点当たり 0.69 | 0.00 | 0.01 | 0.03 |
| | 全県 | 報告数 104 | - | 3 | 3 |
| | | 定点当たり 0.51 | - | 0.01 | 0.01 |
| | 県域 | 報告数 46 | - | 2 | - |
| | | 定点当たり 0.64 | - | 0.03 | - |
| 突発性発しん | 全国 | 報告数 1,904 | 60 | 927 | 816 |
| | | 定点当たり 0.61 | 0.02 | 0.30 | 0.26 |
| | 全県 | 報告数 136 | 4 | 64 | 60 |
| | | 定点当たり 0.67 | 0.02 | 0.32 | 0.30 |
| | 県域 | 報告数 45 | - | 19 | 23 |
| | | 定点当たり 0.63 | - | 0.26 | 0.32 |
| 百日咳 | 全国 | 報告数 68 | 3 | 5 | 6 |
| | | 定点当たり 0.02 | 0.00 | 0.00 | 0.00 |
| | 全県 | 報告数 1 | - | - | - |
| | | 定点当たり 0.00 | - | - | - |
| | 県域 | 報告数 - | - | - | - |
| | | 定点当たり - | - | - | - |
| ヘルパンギーナ | 全国 | 報告数 102 | 1 | 12 | 28 |
| | | 定点当たり 0.03 | 0.00 | 0.00 | 0.01 |
| | 全県 | 報告数 3 | - | 1 | 1 |
| | | 定点当たり 0.01 | - | 0.00 | 0.00 |
| | 県域 | 報告数 - | - | - | - |
| | | 定点当たり - | - | - | - |
| 流行性耳下腺炎 | 全国 | 報告数 2,802 | 1 | 12 | 129 |
| | | 定点当たり 0.89 | 0.00 | 0.00 | 0.04 |
| | 全県 | 報告数 104 | - | - | 5 |
| | | 定点当たり 0.51 | - | - | 0.02 |
| | 県域 | 報告数 30 | - | - | 2 |
| | | 定点当たり 0.42 | - | - | 0.03 |

| 小児科定点 | 項目 | 2 | 3 | 4 | 5 | 6 | 7 | 8 | 9 | 10-14 | 15-19 | 20歳以上 |
|---------|----|------------|------|------|------|------|------|------|------|-------|-------|-------|
| 手足口病 | 全国 | 報告数 138 | 62 | 36 | 22 | 12 | 12 | 7 | 3 | 2 | 3 | 1 |
| | | 定点当たり 0.04 | 0.02 | 0.01 | 0.01 | 0.00 | 0.00 | 0.00 | 0.00 | 0.00 | 0.00 | 0.00 |
| | 全県 | 報告数 2 | - | 2 | - | - | - | - | 1 | - | - | - |
| | | 定点当たり 0.01 | - | 0.01 | - | - | - | - | 0.00 | - | - | - |
| | 県域 | 報告数 1 | - | - | - | - | - | - | 1 | - | - | - |
| | | 定点当たり 0.01 | - | - | - | - | - | - | 0.01 | - | - | - |
| 伝染性紅斑 | 全国 | 報告数 158 | 225 | 309 | 370 | 269 | 219 | 171 | 128 | 134 | 5 | 44 |
| | | 定点当たり 0.05 | 0.07 | 0.10 | 0.12 | 0.09 | 0.07 | 0.05 | 0.04 | 0.04 | 0.00 | 0.01 |
| | 全県 | 報告数 8 | 13 | 24 | 12 | 15 | 9 | 6 | 1 | - | - | - |
| | | 定点当たり 0.04 | 0.06 | 0.12 | 0.06 | 0.07 | 0.04 | 0.03 | 0.00 | - | - | - |
| | 県域 | 報告数 3 | 6 | 9 | 7 | 10 | 2 | 3 | 1 | 2 | - | 1 |
| | | 定点当たり 0.04 | 0.08 | 0.13 | 0.10 | 0.14 | 0.03 | 0.04 | 0.01 | 0.03 | - | 0.01 |
| 突発性発しん | 全国 | 報告数 80 | 13 | 5 | - | - | - | - | - | 2 | - | 1 |
| | | 定点当たり 0.03 | 0.00 | 0.00 | - | - | - | - | - | 0.00 | - | 0.00 |
| | 全県 | 報告数 7 | - | - | - | - | - | - | - | 1 | - | - |
| | | 定点当たり 0.03 | - | - | - | - | - | - | - | 0.00 | - | - |
| | 県域 | 報告数 2 | - | - | - | - | - | - | - | 1 | - | - |
| | | 定点当たり 0.03 | - | - | - | - | - | - | - | 0.01 | - | - |
| 百日咳 | 全国 | 報告数 3 | - | 1 | 1 | 1 | 2 | - | 1 | 11 | 3 | 31 |
| | | 定点当たり 0.00 | - | 0.00 | 0.00 | 0.00 | 0.00 | - | 0.00 | 0.00 | 0.00 | 0.01 |
| | 全県 | 報告数 - | - | - | - | - | - | - | - | - | - | 1 |
| | | 定点当たり - | - | - | - | - | - | - | - | - | - | 0.00 |
| | 県域 | 報告数 - | - | - | - | - | - | - | - | - | - | - |
| | | 定点当たり - | - | - | - | - | - | - | - | - | - | - |
| ヘルパンギーナ | 全国 | 報告数 18 | 17 | 5 | 8 | - | 4 | 1 | 2 | 3 | 1 | 2 |
| | | 定点当たり 0.01 | 0.01 | 0.00 | 0.00 | - | 0.00 | 0.00 | 0.00 | 0.00 | 0.00 | 0.00 |
| | 全県 | 報告数 - | - | 1 | - | - | - | - | - | - | - | - |
| | | 定点当たり - | - | 0.00 | - | - | - | - | - | - | - | - |
| | 県域 | 報告数 - | - | - | - | - | - | - | - | - | - | - |
| | | 定点当たり - | - | - | - | - | - | - | - | - | - | - |
| 流行性耳下腺炎 | 全国 | 報告数 251 | 378 | 476 | 488 | 291 | 232 | 193 | 123 | 172 | 9 | 47 |
| | | 定点当たり 0.08 | 0.12 | 0.15 | 0.16 | 0.09 | 0.07 | 0.06 | 0.04 | 0.05 | 0.00 | 0.02 |
| | 全県 | 報告数 4 | 9 | 19 | 20 | 12 | 10 | 11 | 1 | 12 | - | 1 |
| | | 定点当たり 0.02 | 0.04 | 0.09 | 0.10 | 0.06 | 0.05 | 0.05 | 0.00 | 0.06 | - | 0.00 |
| | 県域 | 報告数 - | 3 | 5 | 7 | 6 | 3 | 2 | - | 2 | - | - |
| | | 定点当たり - | 0.04 | 0.07 | 0.10 | 0.08 | 0.04 | 0.03 | - | 0.03 | - | - |

表2 報告数・定点当たり報告数、疾病・年齢階級別
(全県及び横浜市・川崎市・相模原市を除く県域) (その3)

2011年15週(04月11日～04月17日)

*表2は、各保健福祉事務所からの最新の報告をもとに作成しているため、国の還元データである表1および表3の数値と一致しないことがあります。

| 眼科定点 | 項目 | 合計 | ～5か月 | ～11か月 | 1歳 | 2 | 3 | 4 | 5 | 6 | 7 | 8 |
|----------|----|------------|------|-------|------|------|------|------|------|------|------|------|
| 急性出血性結膜炎 | 全国 | 報告数 10 | - | - | - | 1 | - | - | - | - | - | 1 |
| | | 定点当たり 0.01 | - | - | - | 0.00 | - | - | - | - | - | 0.00 |
| | 全県 | 報告数 1 | - | - | - | - | - | - | - | - | - | - |
| | | 定点当たり 0.02 | - | - | - | - | - | - | - | - | - | - |
| | 県域 | 報告数 - | - | - | - | - | - | - | - | - | - | - |
| | | 定点当たり - | - | - | - | - | - | - | - | - | - | - |
| 流行性角結膜炎 | 全国 | 報告数 308 | - | 3 | 9 | 8 | 11 | 3 | 3 | 3 | 1 | 3 |
| | | 定点当たり 0.46 | - | 0.00 | 0.01 | 0.01 | 0.02 | 0.00 | 0.00 | 0.00 | 0.00 | 0.00 |
| | 全県 | 報告数 17 | - | - | - | - | - | - | 1 | 1 | - | 1 |
| | | 定点当たり 0.41 | - | - | - | - | - | - | 0.02 | 0.02 | - | 0.02 |
| | 県域 | 報告数 9 | - | - | - | - | - | - | - | - | - | - |
| | | 定点当たり 0.60 | - | - | - | - | - | - | - | - | - | - |

| 基幹定点(週報) | 項目 | 合計 | 0歳 | 1-4 | 5-9 | 10-14 | 15-19 | 20-24 | 25-29 | 30-34 | 35-39 | 40-44 |
|----------------------|----|------------|------|------|------|-------|-------|-------|-------|-------|-------|-------|
| 細菌性髄膜炎 | 全国 | 報告数 13 | 3 | 3 | 2 | - | 2 | - | - | 1 | 1 | - |
| | | 定点当たり 0.03 | 0.01 | 0.01 | 0.00 | - | 0.00 | - | - | 0.00 | 0.00 | - |
| | 全県 | 報告数 - | - | - | - | - | - | - | - | - | - | - |
| | | 定点当たり - | - | - | - | - | - | - | - | - | - | - |
| | 県域 | 報告数 - | - | - | - | - | - | - | - | - | - | - |
| | | 定点当たり - | - | - | - | - | - | - | - | - | - | - |
| 無菌性髄膜炎 | 全国 | 報告数 10 | - | 2 | 6 | 1 | - | 1 | - | - | - | - |
| | | 定点当たり 0.02 | - | 0.00 | 0.01 | 0.00 | - | 0.00 | - | - | - | - |
| | 全県 | 報告数 - | - | - | - | - | - | - | - | - | - | - |
| | | 定点当たり - | - | - | - | - | - | - | - | - | - | - |
| | 県域 | 報告数 - | - | - | - | - | - | - | - | - | - | - |
| | | 定点当たり - | - | - | - | - | - | - | - | - | - | - |
| マイコプラズマ肺炎 | 全国 | 報告数 160 | - | 64 | 45 | 21 | - | 1 | 2 | 5 | 2 | 3 |
| | | 定点当たり 0.35 | - | 0.14 | 0.10 | 0.05 | - | 0.00 | 0.00 | 0.01 | 0.00 | 0.01 |
| | 全県 | 報告数 - | - | - | - | - | - | - | - | - | - | - |
| | | 定点当たり - | - | - | - | - | - | - | - | - | - | - |
| | 県域 | 報告数 - | - | - | - | - | - | - | - | - | - | - |
| | | 定点当たり - | - | - | - | - | - | - | - | - | - | - |
| クラミジア肺炎 (オウム病を除く) | 全国 | 報告数 9 | - | 1 | - | 4 | 1 | - | - | 1 | - | - |
| | | 定点当たり 0.02 | - | 0.00 | - | 0.01 | 0.00 | - | - | 0.00 | - | - |
| | 全県 | 報告数 - | - | - | - | - | - | - | - | - | - | - |
| | | 定点当たり - | - | - | - | - | - | - | - | - | - | - |
| | 県域 | 報告数 - | - | - | - | - | - | - | - | - | - | - |
| | | 定点当たり - | - | - | - | - | - | - | - | - | - | - |

| 眼科定点 | 項目 | 9 | 10-14 | 15-19 | 20-29 | 30-39 | 40-49 | 50-59 | 60-69 |
|----------|----|------------|-------|-------|-------|-------|-------|-------|-------|
| 急性出血性結膜炎 | 全国 | 報告数 - | - | - | - | 4 | 1 | 3 | - |
| | | 定点当たり - | - | - | - | 0.01 | 0.00 | 0.00 | - |
| | 全県 | 報告数 - | - | - | - | - | - | 1 | - |
| | | 定点当たり - | - | - | - | - | - | 0.02 | - |
| | 県域 | 報告数 - | - | - | - | - | - | - | - |
| | | 定点当たり - | - | - | - | - | - | - | - |
| 流行性角結膜炎 | 全国 | 報告数 4 | 6 | 14 | 43 | 73 | 43 | 26 | 32 |
| | | 定点当たり 0.01 | 0.01 | 0.02 | 0.06 | 0.11 | 0.06 | 0.04 | 0.05 |
| | 全県 | 報告数 - | - | 1 | 1 | 6 | 4 | 1 | - |
| | | 定点当たり - | - | 0.02 | 0.02 | 0.15 | 0.10 | 0.02 | - |
| | 県域 | 報告数 - | - | - | 1 | 4 | 2 | 1 | - |
| | | 定点当たり - | - | - | 0.07 | 0.27 | 0.13 | 0.07 | - |

| 基幹定点(週報) | 項目 | 45-49 | 50-54 | 55-59 | 60-64 | 65-69 | 70歳以上 |
|----------------------|----|------------|-------|-------|-------|-------|-------|
| 細菌性髄膜炎 | 全国 | 報告数 - | - | - | - | - | 1 |
| | | 定点当たり - | - | - | - | - | 0.00 |
| | 全県 | 報告数 - | - | - | - | - | - |
| | | 定点当たり - | - | - | - | - | - |
| | 県域 | 報告数 - | - | - | - | - | - |
| | | 定点当たり - | - | - | - | - | - |
| 無菌性髄膜炎 | 全国 | 報告数 - | - | - | - | - | - |
| | | 定点当たり - | - | - | - | - | - |
| | 全県 | 報告数 - | - | - | - | - | - |
| | | 定点当たり - | - | - | - | - | - |
| | 県域 | 報告数 - | - | - | - | - | - |
| | | 定点当たり - | - | - | - | - | - |
| マイコプラズマ肺炎 | 全国 | 報告数 2 | 2 | 2 | 2 | 2 | 7 |
| | | 定点当たり 0.00 | 0.00 | 0.00 | 0.00 | 0.00 | 0.02 |
| | 全県 | 報告数 - | - | - | - | - | - |
| | | 定点当たり - | - | - | - | - | - |
| | 県域 | 報告数 - | - | - | - | - | - |
| | | 定点当たり - | - | - | - | - | - |
| クラミジア肺炎 (オウム病を除く) | 全国 | 報告数 - | - | - | - | 1 | 1 |
| | | 定点当たり - | - | - | - | 0.00 | 0.00 |
| | 全県 | 報告数 - | - | - | - | - | - |
| | | 定点当たり - | - | - | - | - | - |
| | 県域 | 報告数 - | - | - | - | - | - |
| | | 定点当たり - | - | - | - | - | - |

表3 5週前～今週の推移 (その1)
(全県及び横浜市・川崎市・相模原市を除く県域)

2011年15週(04月11日～04月17日)

| 疾病名 | 項目 | | 5週前 | 4週前 | 3週前 | 2週前 | 1週前 | 今週 |
|------------------------------|----|-------|-------------------------|-------------------------|-------------------------|-------------------------|-------------------------|-------------------------|
| | | | 10週 | 11週 | 12週 | 13週 | 14週 | 15週 |
| | | | (03月07日 ～03月13 日) | (03月14日 ～03月20 日) | (03月21日 ～03月27 日) | (03月28日 ～04月03 日) | (04月04日 ～04月10 日) | (04月11日 ～04月17 日) |
| インフルエンザ (高病原性鳥インフルエンザを除く) | 全県 | 報告数 | 6,298 | 5,172 | 2,600 | 1,920 | 987 | 965 |
| | | 定点当たり | 19.68 | 16.52 | 8.05 | 5.96 | 3.03 | 3.01 |
| | 県域 | 報告数 | 2,296 | 1,835 | 1,029 | 872 | 352 | 338 |
| | | 定点当たり | 19.97 | 16.10 | 8.95 | 7.65 | 3.09 | 2.96 |
| RSウイルス 感染症 | 全県 | 報告数 | 15 | 11 | 6 | 13 | 12 | 13 |
| | | 定点当たり | 0.08 | 0.06 | 0.03 | 0.06 | 0.06 | 0.06 |
| | 県域 | 報告数 | 9 | 8 | 1 | 9 | 4 | 3 |
| | | 定点当たり | 0.12 | 0.11 | 0.01 | 0.13 | 0.06 | 0.04 |
| 咽頭結膜熱 | 全県 | 報告数 | 51 | 46 | 23 | 40 | 32 | 38 |
| | | 定点当たり | 0.26 | 0.23 | 0.11 | 0.20 | 0.16 | 0.19 |
| | 県域 | 報告数 | 34 | 33 | 14 | 16 | 19 | 12 |
| | | 定点当たり | 0.47 | 0.46 | 0.19 | 0.22 | 0.26 | 0.17 |
| A群溶血性レ ンサ球菌咽頭 炎 | 全県 | 報告数 | 354 | 284 | 212 | 245 | 217 | 346 |
| | | 定点当たり | 1.77 | 1.43 | 1.03 | 1.20 | 1.07 | 1.70 |
| | 県域 | 報告数 | 174 | 109 | 89 | 109 | 92 | 138 |
| | | 定点当たり | 2.38 | 1.51 | 1.22 | 1.51 | 1.28 | 1.92 |
| 感染性胃腸炎 | 全県 | 報告数 | 1,758 | 1,358 | 986 | 1,042 | 1,232 | 1,385 |
| | | 定点当たり | 8.79 | 6.86 | 4.81 | 5.08 | 6.07 | 6.82 |
| | 県域 | 報告数 | 560 | 412 | 336 | 341 | 400 | 449 |
| | | 定点当たり | 7.67 | 5.72 | 4.60 | 4.74 | 5.56 | 6.24 |
| 水痘 | 全県 | 報告数 | 295 | 306 | 290 | 262 | 255 | 252 |
| | | 定点当たり | 1.48 | 1.55 | 1.41 | 1.28 | 1.26 | 1.24 |
| | 県域 | 報告数 | 125 | 136 | 115 | 131 | 85 | 91 |
| | | 定点当たり | 1.71 | 1.89 | 1.58 | 1.82 | 1.18 | 1.26 |
| 手足口病 | 全県 | 報告数 | 3 | 6 | 1 | 5 | 5 | 6 |
| | | 定点当たり | 0.02 | 0.03 | - | 0.02 | 0.02 | 0.03 |
| | 県域 | 報告数 | - | 3 | - | 1 | 1 | 2 |
| | | 定点当たり | - | 0.04 | - | 0.01 | 0.01 | 0.03 |
| 伝染性紅斑 | 全県 | 報告数 | 65 | 47 | 35 | 73 | 77 | 104 |
| | | 定点当たり | 0.33 | 0.24 | 0.17 | 0.36 | 0.38 | 0.51 |
| | 県域 | 報告数 | 28 | 18 | 15 | 23 | 25 | 46 |
| | | 定点当たり | 0.38 | 0.25 | 0.21 | 0.32 | 0.35 | 0.64 |
| 突発性発しん | 全県 | 報告数 | 112 | 101 | 109 | 124 | 126 | 136 |
| | | 定点当たり | 0.56 | 0.51 | 0.53 | 0.60 | 0.62 | 0.67 |
| | 県域 | 報告数 | 33 | 33 | 46 | 46 | 44 | 45 |
| | | 定点当たり | 0.45 | 0.46 | 0.63 | 0.64 | 0.61 | 0.63 |

表3 5週前～今週の推移 (その2)
(全県及び横浜市・川崎市・相模原市を除く県域)

2011年15週(04月11日～04月17日)

| 疾病名 | 項目 | | 5週前 | 4週前 | 3週前 | 2週前 | 1週前 | 今週 |
|----------------------|----|-------|-------------------------|-------------------------|-------------------------|-------------------------|-------------------------|-------------------------|
| | | | 10週 | 11週 | 12週 | 13週 | 14週 | 15週 |
| | | | (03月07日 ～03月13 日) | (03月14日 ～03月20 日) | (03月21日 ～03月27 日) | (03月28日 ～04月03 日) | (04月04日 ～04月10 日) | (04月11日 ～04月17 日) |
| 百日咳 | 全県 | 報告数 | 3 | 7 | 7 | 12 | 2 | 1 |
| | | 定点当たり | 0.02 | 0.04 | 0.03 | 0.06 | 0.01 | - |
| | 県域 | 報告数 | 2 | 5 | 5 | 10 | 2 | - |
| | | 定点当たり | 0.03 | 0.07 | 0.07 | 0.14 | 0.03 | - |
| ヘルパンギーナ | 全県 | 報告数 | 1 | 2 | 5 | 4 | 5 | 3 |
| | | 定点当たり | 0.01 | 0.01 | 0.02 | 0.02 | 0.02 | 0.01 |
| | 県域 | 報告数 | - | - | 3 | 2 | 2 | - |
| | | 定点当たり | - | - | 0.04 | 0.03 | 0.03 | - |
| 流行性耳下腺炎 | 全県 | 報告数 | 105 | 101 | 126 | 110 | 97 | 102 |
| | | 定点当たり | 0.53 | 0.51 | 0.61 | 0.54 | 0.48 | 0.50 |
| | 県域 | 報告数 | 53 | 38 | 43 | 35 | 28 | 30 |
| | | 定点当たり | 0.73 | 0.53 | 0.59 | 0.49 | 0.39 | 0.42 |
| 急性出血性結膜炎 | 全県 | 報告数 | - | - | - | - | 1 | 1 |
| | | 定点当たり | - | - | - | - | 0.02 | 0.02 |
| | 県域 | 報告数 | - | - | - | - | 1 | - |
| | | 定点当たり | - | - | - | - | 0.07 | - |
| 流行性角結膜炎 | 全県 | 報告数 | 30 | 34 | 29 | 33 | 23 | 17 |
| | | 定点当たり | 0.77 | 0.83 | 0.67 | 0.80 | 0.52 | 0.41 |
| | 県域 | 報告数 | 15 | 14 | 9 | 17 | 12 | 9 |
| | | 定点当たり | 1.00 | 1.00 | 0.60 | 1.21 | 0.80 | 0.60 |
| 細菌性髄膜炎 | 全県 | 報告数 | - | - | - | 1 | 1 | - |
| | | 定点当たり | - | - | - | 0.13 | 0.13 | - |
| | 県域 | 報告数 | - | - | - | 1 | 1 | - |
| | | 定点当たり | - | - | - | 0.25 | 0.25 | - |
| 無菌性髄膜炎 | 全県 | 報告数 | 1 | - | - | 1 | - | - |
| | | 定点当たり | 0.13 | - | - | 0.13 | - | - |
| | 県域 | 報告数 | - | - | - | 1 | - | - |
| | | 定点当たり | - | - | - | 0.25 | - | - |
| マイコプラズマ肺炎 | 全県 | 報告数 | 1 | - | - | - | 1 | - |
| | | 定点当たり | 0.13 | - | - | - | 0.13 | - |
| | 県域 | 報告数 | 1 | - | - | - | 1 | - |
| | | 定点当たり | 0.25 | - | - | - | 0.25 | - |
| クラミジア肺炎 (オウム病を除く) | 全県 | 報告数 | - | - | - | - | - | - |
| | | 定点当たり | - | - | - | - | - | - |
| | 県域 | 報告数 | - | - | - | - | - | - |
| | | 定点当たり | - | - | - | - | - | - |