

神奈川県感染症発生情報（40週報）

<http://www.eiken.pref.kanagawa.jp/>

平成22年・40週（10月4日～10月10日）



今週の注目感染症 ～腸管出血性大腸菌感染症～

神奈川県では、第40週に腸管出血性大腸菌感染症の報告が3例ありました。第1週～第40週までの神奈川県の累積報告数は142例（昨年128例）となっています。腸管出血性大腸菌感染症は、ペロ毒素を産生する腸管出血性大腸菌に感染することで発症し、頻回な水様便や血便、腹痛、おう吐などがみられ、溶血性尿毒症症候群（HUS）や中枢神経合併症を合併して、重症化することもあります。汚染された食品からの経口感染が多いですが、感染者の便を介しても感染します。予防のために、汚染される可能性のある食品は十分に加熱し、調理器具の消毒・殺菌などに注意しましょう。トイレの後、食事の前などは、石鹸と流水で十分な手洗いを心がけましょう。

今週の全数把握対象疾患

（当該週の国による集計及び各保健福祉事務所からの届出をもとに期日を決めて集計しているため、集計数が前後することがあります。）

| 分類 | 対象疾患 | 内訳 | | | | 神奈川県 |
|----|-------------|-----|-----|-----|------|------|
| | | 県域* | 横浜市 | 川崎市 | 相模原市 | |
| 二類 | 結核 | 6 | 3 | 7 | 4 | 20 |
| 三類 | 腸管出血性大腸菌感染症 | 2 | 1 | | | 3 |

県域の全数把握対象疾患情報

- ・結核6例：病型は肺結核5例、無症状病原体保有者1例、年齢群は30歳代2例、50歳代1例、70歳代1例、80歳代2例
- ・腸管出血性大腸菌感染症2例：年齢群は10歳代1例、血清型・毒素型は 0157VT1VT2、30歳代1例、血清群・毒素型は不明、推定感染地域は神奈川県2例

今週の定点把握対象疾患

- ・インフルエンザの報告数が、神奈川県で定点当たり0.10と前週よりも増加しています。
- ・感染性胃腸炎の報告数が、神奈川県で定点当たり3.67と前週よりも増加しています。

神奈川県感染症情報センター

神奈川県衛生研究所 企画情報部 衛生情報課

TEL:0467-83-4400(代表)

FAX:0467-89-5211(企画情報部)

感染症発生動向調査事業は「感染症の予防及び感染症の患者に対する医療に関する法律」によって行われています。

*県域とは、神奈川県内の市町村のうち横浜市、川崎市、相模原市を除いた地域です。

感染症発生動向調査:週報対象疾患の時系列グラフ

※疾患名の括弧書きは、一般名称であり、正式名称ではありません。

※神奈川県全域と県域(2010年13週以前は横浜市・川崎市を除く。14週以降は横浜市・川崎市・相模原市を除く。)のデータです。

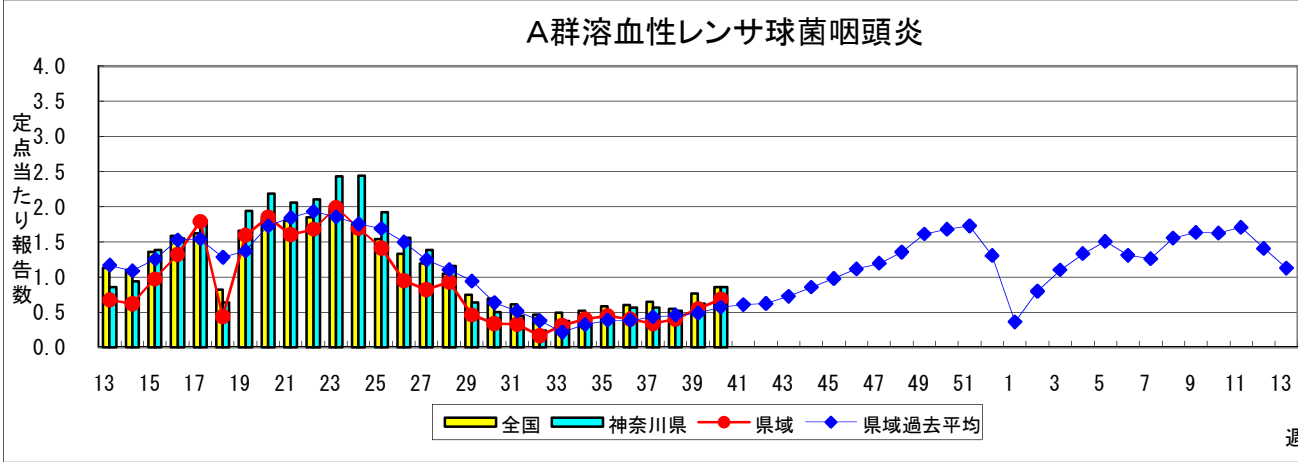
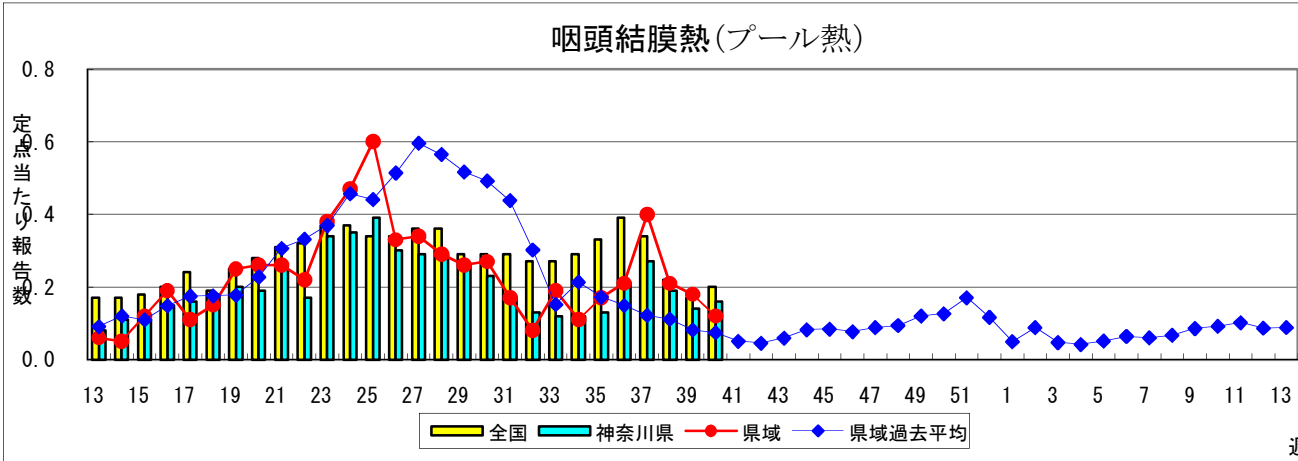
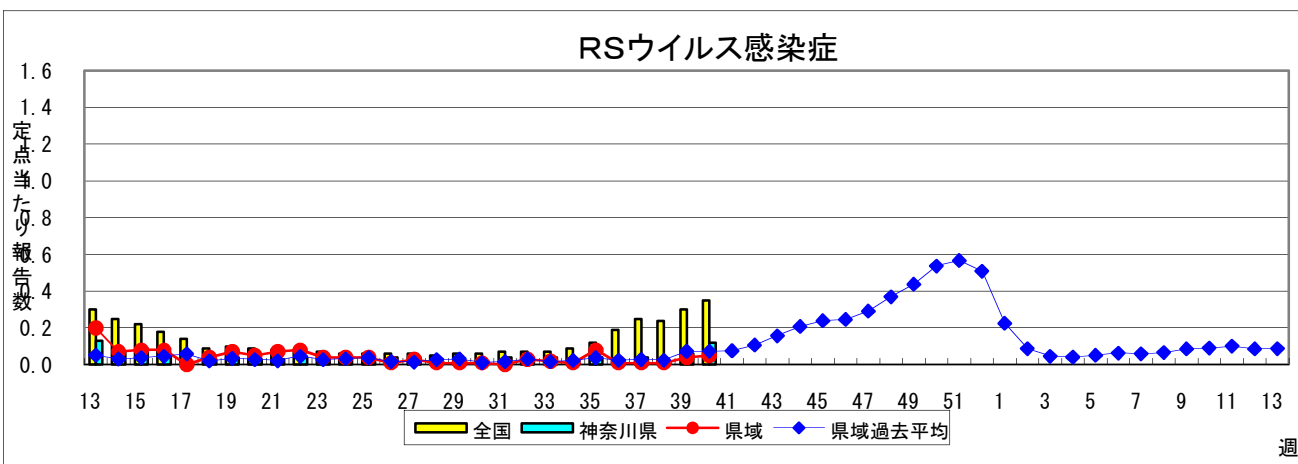
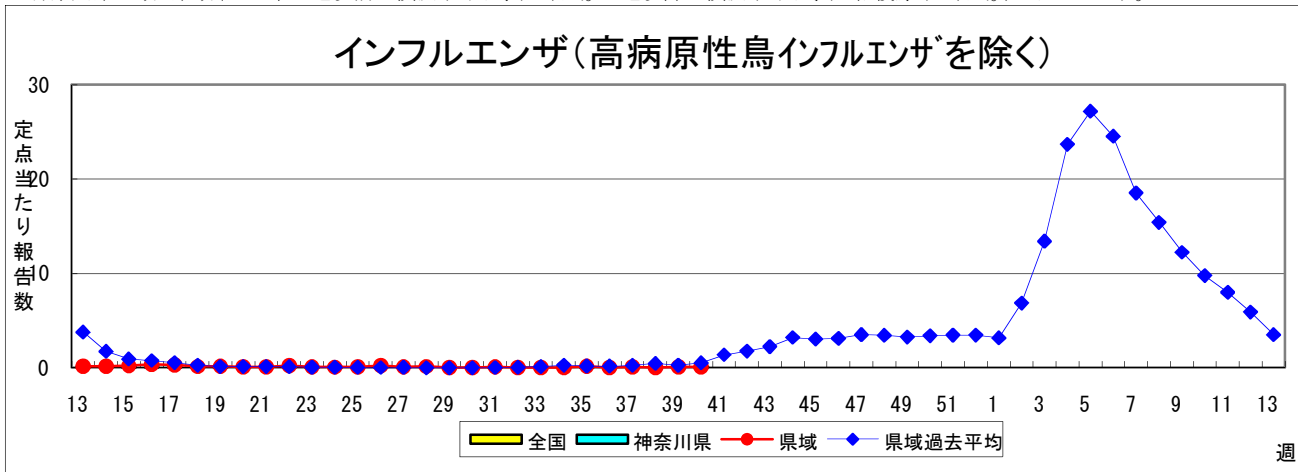

感染性胃腸炎

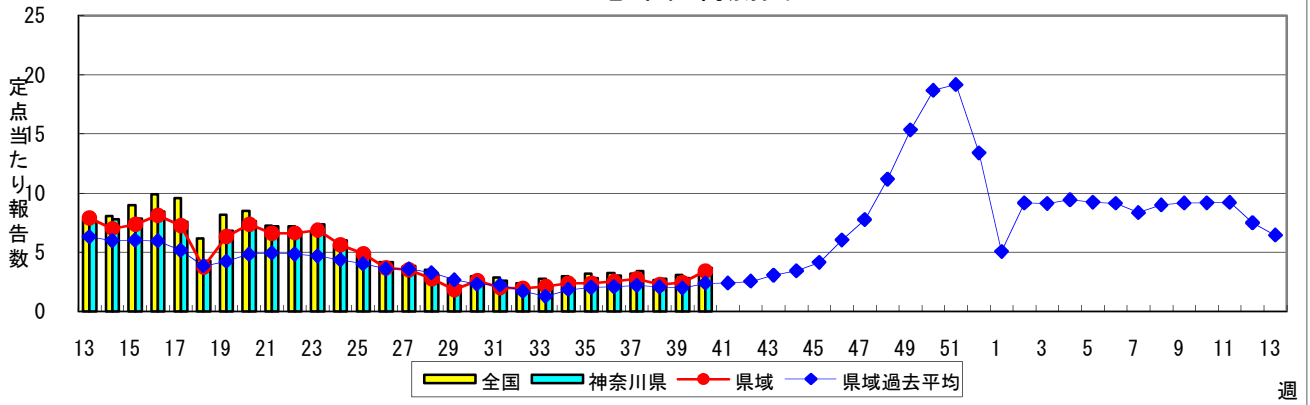

水痘(水ぼうそう)

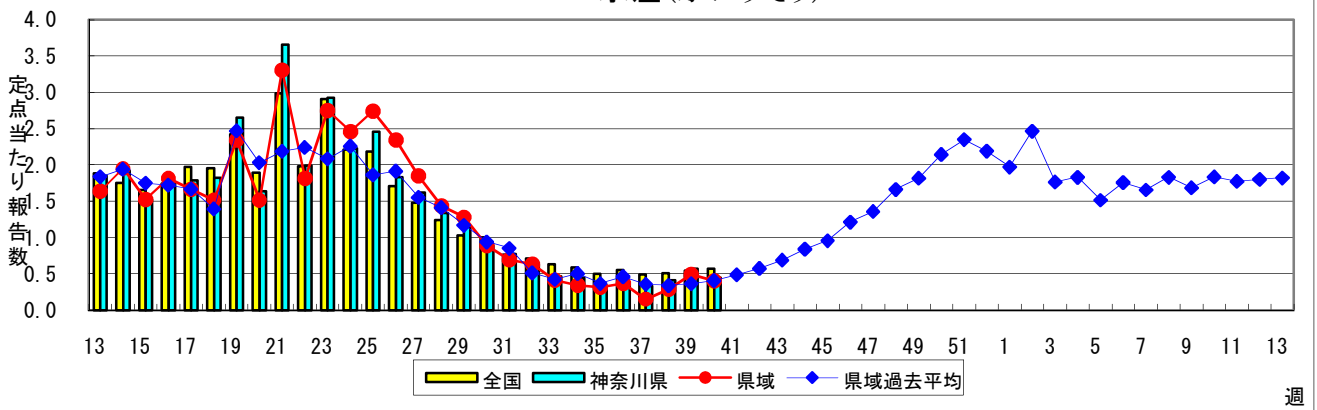

手足口病

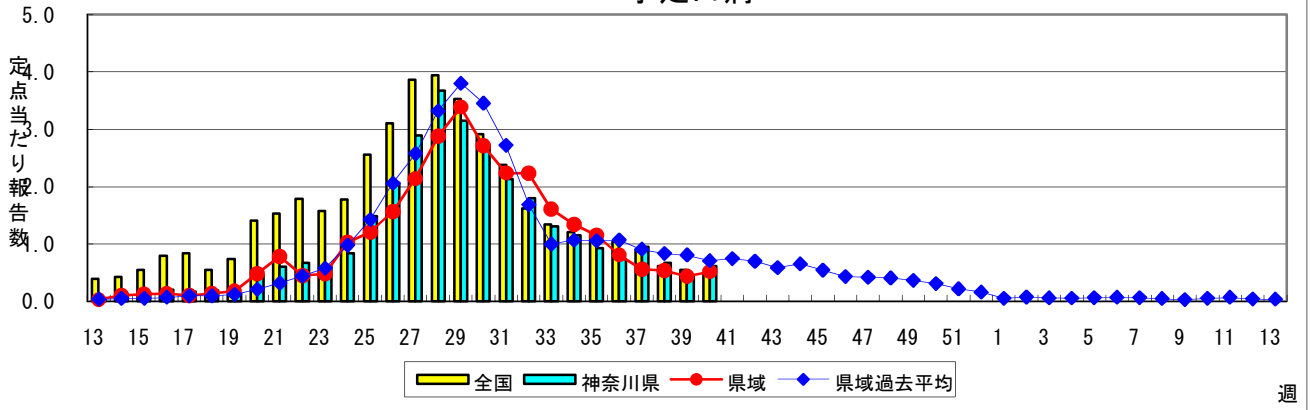

伝染性紅斑(リンゴ病)

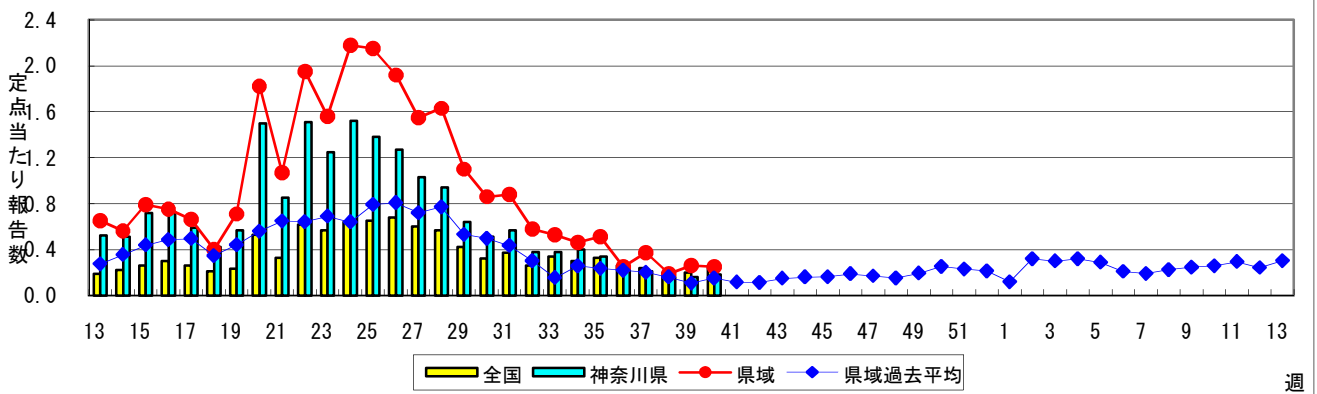

突発性発しん

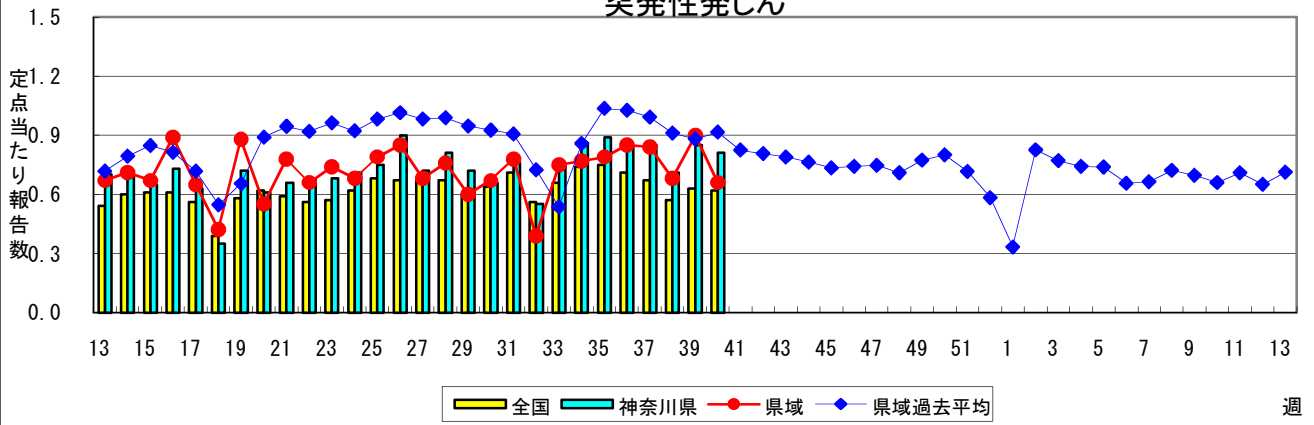

百日咳

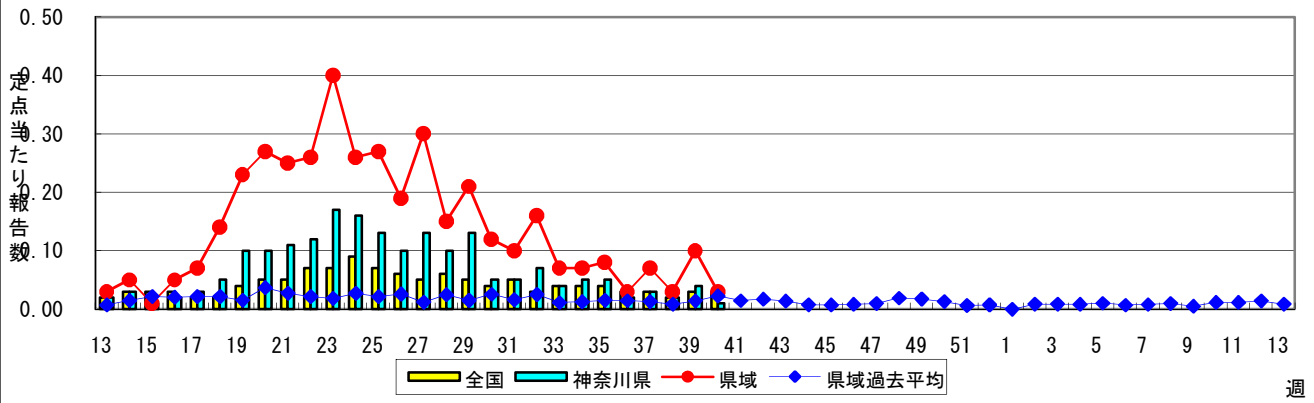

ヘルパンギーナ

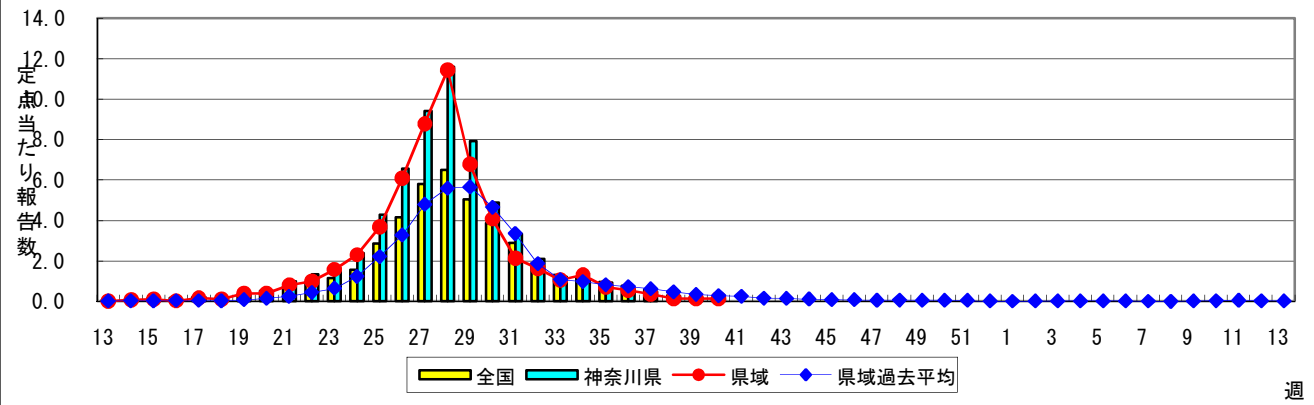

流行性耳下腺炎(おたふくかぜ)

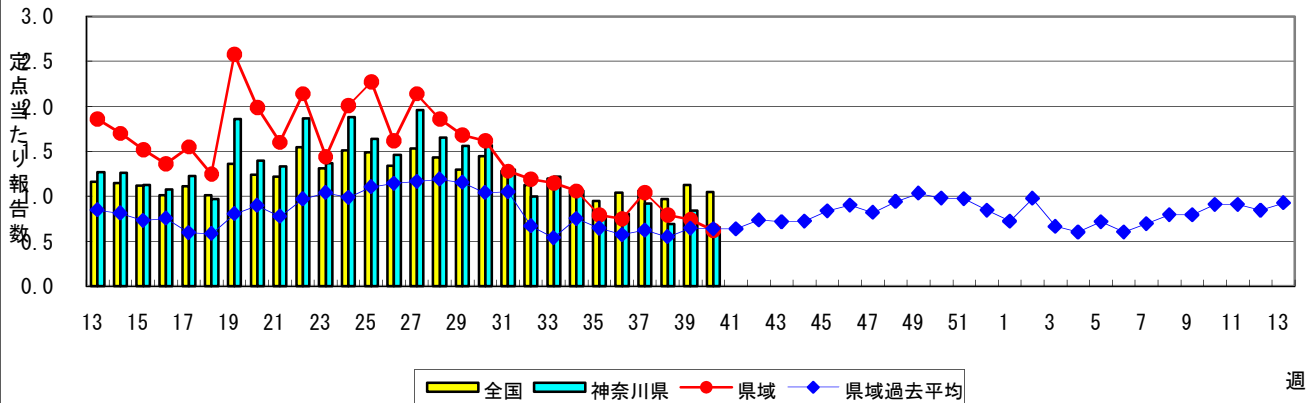

急性出血性結膜炎

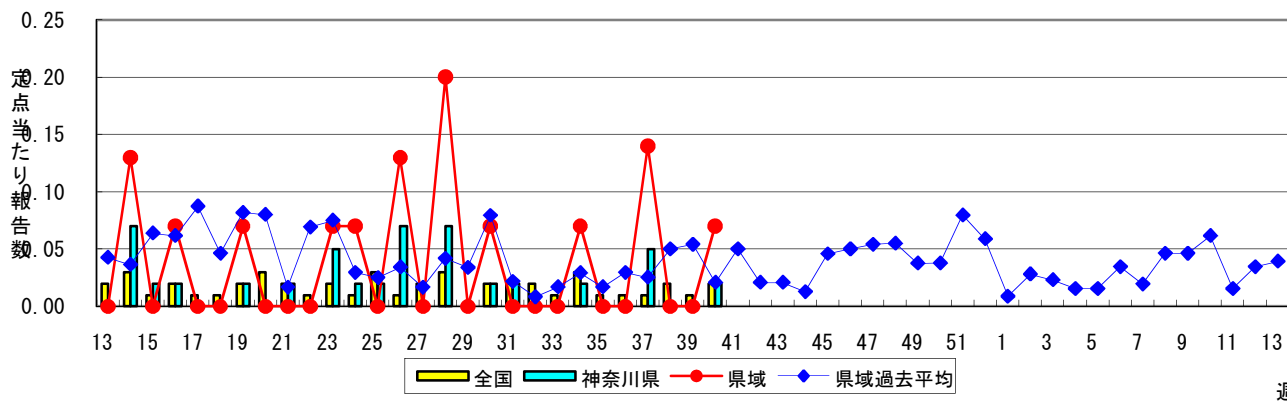

流行性角結膜炎

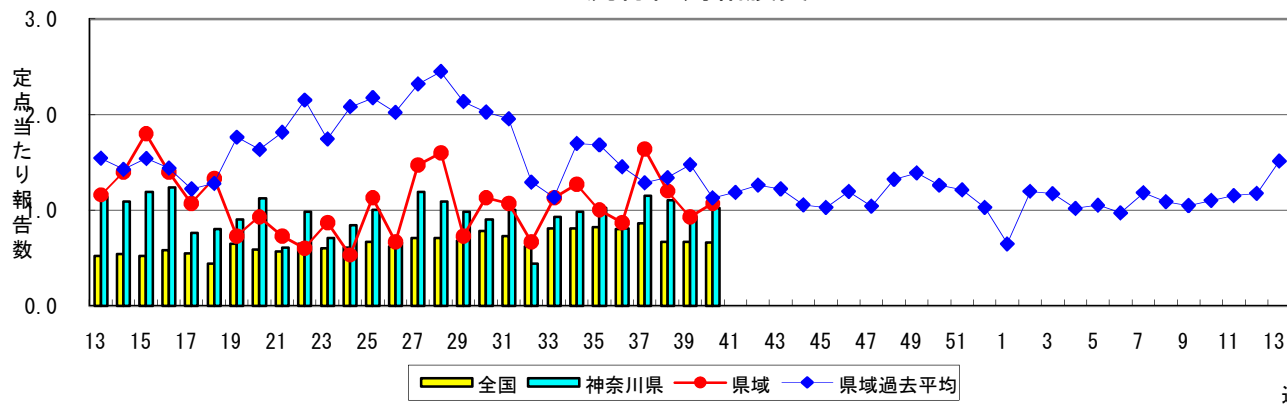

細菌性髄膜炎

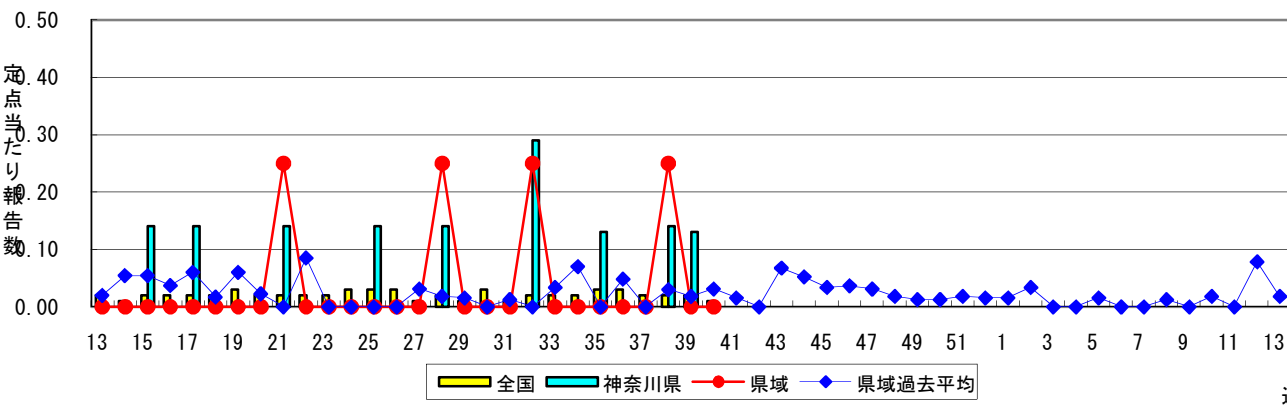

無菌性髄膜炎

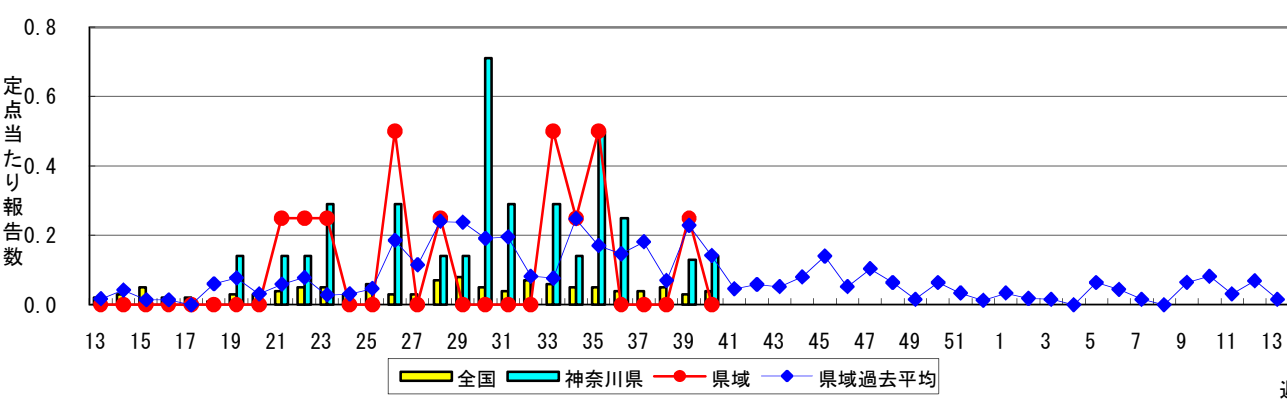

マイコプラズマ肺炎

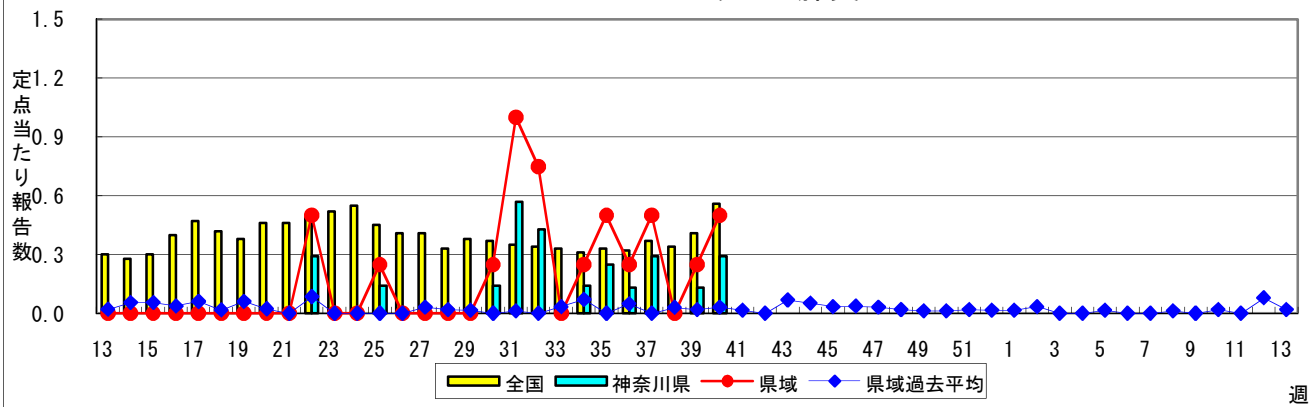

クラミジア肺炎(オウム病を除く)



表1 報告数・定点当たり報告数 疾病、政令市・保健所別 (その1)

2010年40週(10月04日~10月10日)

| 神奈川県 | インフルエンザ (高病原性鳥インフルエンザを 除く) | | RSウイルス感染症 | | 咽頭結膜熱 | | A群溶血性レンサ球菌 咽頭炎 | | 感染性胃腸炎 | |
|--|----------------------------------|-------|-----------|-------|-------|-------|-------------------|-------|--------|-------|
| | 報告数 | 定点当たり | 報告数 | 定点当たり | 報告数 | 定点当たり | 報告数 | 定点当たり | 報告数 | 定点当たり |
| 全県 | 31 | 0.10 | 23 | 0.12 | 32 | 0.16 | 171 | 0.86 | 727 | 3.67 |
| 横浜市 | 8 | 0.07 | 18 | 0.23 | 13 | 0.17 | 59 | 0.77 | 225 | 2.92 |
| 川崎市 | 8 | 0.15 | - | - | 10 | 0.30 | 42 | 1.27 | 165 | 5.00 |
| 相模原市 | 6 | 0.26 | 1 | 0.07 | - | - | 20 | 1.33 | 89 | 5.93 |
| 県域 <small>(横浜市、川崎市、相模原市を除く)</small> | 9 | 0.08 | 4 | 0.05 | 9 | 0.12 | 50 | 0.68 | 248 | 3.40 |
| 横須賀市 | 1 | 0.07 | 3 | 0.33 | - | - | - | - | 14 | 1.56 |
| 藤沢市 | 2 | 0.14 | - | - | 2 | 0.22 | 8 | 0.89 | 16 | 1.78 |
| 平塚 | - | - | - | - | - | - | - | - | 3 | 0.43 |
| 鎌倉 | - | - | - | - | - | - | 4 | 0.67 | 28 | 4.67 |
| 小田原 | - | - | - | - | - | - | 5 | 0.83 | 17 | 2.83 |
| 三崎 | - | - | - | - | 2 | 1.00 | - | - | - | - |
| 厚木 | 5 | 0.29 | 1 | 0.09 | - | - | 8 | 0.73 | 79 | 7.18 |
| 足柄上 | - | - | - | - | - | - | - | - | 9 | 3.00 |
| 秦野 | 1 | 0.10 | - | - | - | - | 16 | 2.67 | 40 | 6.67 |
| 大和 | - | - | - | - | 3 | 0.43 | 7 | 1.00 | 29 | 4.14 |
| 茅ヶ崎 | - | - | - | - | 2 | 0.29 | 2 | 0.29 | 13 | 1.86 |

| 神奈川県 | 水痘 | | 手足口病 | | 伝染性紅斑 | | 突発性発しん | | 百日咳 | |
|--|-----|-------|------|-------|-------|-------|--------|-------|-----|-------|
| | 報告数 | 定点当たり | 報告数 | 定点当たり | 報告数 | 定点当たり | 報告数 | 定点当たり | 報告数 | 定点当たり |
| 全県 | 90 | 0.45 | 123 | 0.62 | 35 | 0.18 | 160 | 0.81 | 2 | 0.01 |
| 横浜市 | 43 | 0.56 | 47 | 0.61 | 10 | 0.13 | 59 | 0.77 | - | - |
| 川崎市 | 11 | 0.33 | 29 | 0.88 | 7 | 0.21 | 37 | 1.12 | - | - |
| 相模原市 | 7 | 0.47 | 9 | 0.60 | - | - | 16 | 1.07 | - | - |
| 県域 <small>(横浜市、川崎市、相模原市を除く)</small> | 29 | 0.40 | 38 | 0.52 | 18 | 0.25 | 48 | 0.66 | 2 | 0.03 |
| 横須賀市 | 1 | 0.11 | 8 | 0.89 | 2 | 0.22 | - | - | - | - |
| 藤沢市 | 5 | 0.56 | 5 | 0.56 | 3 | 0.33 | 12 | 1.33 | - | - |
| 平塚 | 4 | 0.57 | 3 | 0.43 | 1 | 0.14 | 1 | 0.14 | - | - |
| 鎌倉 | 1 | 0.17 | 3 | 0.50 | - | - | 3 | 0.50 | - | - |
| 小田原 | 1 | 0.17 | 4 | 0.67 | 2 | 0.33 | 3 | 0.50 | - | - |
| 三崎 | - | - | - | - | 1 | 0.50 | 1 | 0.50 | - | - |
| 厚木 | 5 | 0.45 | 8 | 0.73 | 2 | 0.18 | 10 | 0.91 | 1 | 0.09 |
| 足柄上 | - | - | - | - | 1 | 0.33 | - | - | - | - |
| 秦野 | 2 | 0.33 | 5 | 0.83 | 2 | 0.33 | 5 | 0.83 | 1 | 0.17 |
| 大和 | 4 | 0.57 | - | - | - | - | 9 | 1.29 | - | - |
| 茅ヶ崎 | 6 | 0.86 | 2 | 0.29 | 4 | 0.57 | 4 | 0.57 | - | - |

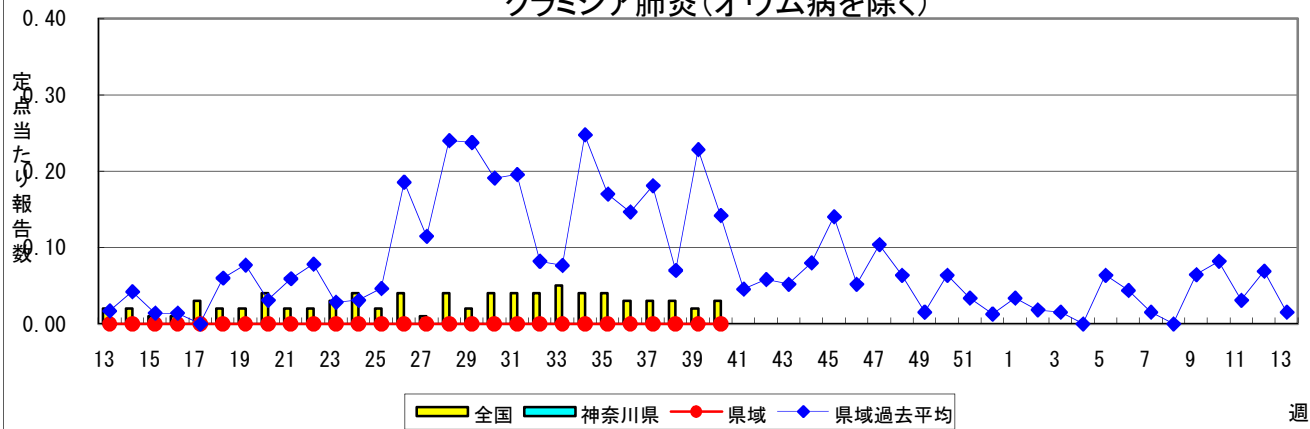
| 神奈川県 | ヘルパンギーナ | | 流行性耳下腺炎 | | 急性出血性結膜炎 | | 流行性角結膜炎 | | 細菌性髄膜炎 | |
|--|---------|-------|---------|-------|----------|-------|---------|-------|--------|-------|
| | 報告数 | 定点当たり | 報告数 | 定点当たり | 報告数 | 定点当たり | 報告数 | 定点当たり | 報告数 | 定点当たり |
| 全県 | 34 | 0.17 | 130 | 0.66 | 1 | 0.02 | 42 | 1.02 | - | - |
| 横浜市 | 14 | 0.18 | 53 | 0.69 | - | - | 9 | 0.60 | - | - |
| 川崎市 | 7 | 0.21 | 27 | 0.82 | - | - | 11 | 1.57 | - | - |
| 相模原市 | 2 | 0.13 | 5 | 0.33 | - | - | 6 | 1.50 | - | - |
| 県域 <small>(横浜市、川崎市、相模原市を除く)</small> | 11 | 0.15 | 45 | 0.62 | 1 | 0.07 | 16 | 1.07 | - | - |
| 横須賀市 | 2 | 0.22 | 4 | 0.44 | 1 | 1.00 | - | - | - | - |
| 藤沢市 | 1 | 0.11 | 7 | 0.78 | - | - | 2 | 1.00 | - | - |
| 平塚 | 1 | 0.14 | 6 | 0.86 | - | - | - | - | - | - |
| 鎌倉 | 3 | 0.50 | 4 | 0.67 | - | - | - | - | ... | ... |
| 小田原 | - | - | 2 | 0.33 | - | - | - | - | ... | ... |
| 三崎 | - | - | 1 | 0.50 | ... | ... | ... | ... | ... | ... |
| 厚木 | 3 | 0.27 | 3 | 0.27 | - | - | 13 | 4.33 | - | - |
| 足柄上 | - | - | 1 | 0.33 | ... | ... | ... | ... | ... | ... |
| 秦野 | - | - | 10 | 1.67 | - | - | - | - | ... | ... |
| 大和 | - | - | 3 | 0.43 | - | - | - | - | ... | ... |
| 茅ヶ崎 | 1 | 0.14 | 4 | 0.57 | - | - | 1 | 0.50 | ... | ... |

表1 報告数・定点当たり報告数 疾病、政令市・保健所別 (その2)

2010年40週(10月04日～10月10日)

| 神奈川県 | 無菌性髄膜炎 | | マイコプラズマ肺炎 | | クラミジア肺炎 (オウム病を除く) | |
|--|--------|-------|-----------|-------|----------------------|-------|
| | 報告数 | 定点当たり | 報告数 | 定点当たり | 報告数 | 定点当たり |
| 全県 | 1 | 0.14 | 2 | 0.29 | - | - |
| 横浜市 | - | - | - | - | - | - |
| 川崎市 | 1 | 0.50 | - | - | - | - |
| 相模原市 | - | - | - | - | - | - |
| 県域 <small>(横浜市、川崎市、相模原市を除く)</small> | - | - | 2 | 0.50 | - | - |
| 横須賀市 | - | - | - | - | - | - |
| 藤沢市 | - | - | 2 | 2.00 | - | - |
| 平塚 | - | - | - | - | - | - |
| 鎌倉 | ... | ... | ... | ... | ... | ... |
| 小田原 | ... | ... | ... | ... | ... | ... |
| 三崎 | ... | ... | ... | ... | ... | ... |
| 厚木 | - | - | - | - | - | - |
| 足柄上 | ... | ... | ... | ... | ... | ... |
| 秦野 | ... | ... | ... | ... | ... | ... |
| 大和 | ... | ... | ... | ... | ... | ... |
| 茅ヶ崎 | ... | ... | ... | ... | ... | ... |

表2 報告数・定点当たり報告数、疾病・年齢階級別
(全県及び横浜市・川崎市・相模原市を除く県域) (その1)

2010年40週(10月04日～10月10日)

*表2は、各保健福祉事務所からの最新の報告をもとに作成しているため、国の還元データである表1および表3の数値と一致しないことがあります。

| インフルエンザ | 定点 | 項目 | 合計 | ～5か月 | ～11か月 | 1歳 | 2 | 3 | 4 | 5 | 6 | 7 | 8 |
|------------------------------|-------|-------|------|------|-------|------|------|------|------|------|------|------|------|
| インフルエンザ (高病原性鳥インフルエンザを除く) | 全国 | 報告数 | 537 | 9 | 3 | 15 | 21 | 45 | 51 | 50 | 29 | 23 | 29 |
| | | 定点当たり | 0.11 | 0.00 | 0.00 | 0.00 | 0.00 | 0.01 | 0.01 | 0.01 | 0.01 | 0.00 | 0.01 |
| | 全県 | 報告数 | 32 | - | - | 1 | 2 | 1 | 2 | 1 | 1 | 2 | 1 |
| | | 定点当たり | 0.11 | - | - | 0.00 | 0.01 | 0.00 | 0.01 | 0.00 | 0.00 | 0.01 | 0.00 |
| 県域 | 報告数 | 9 | - | - | - | 1 | - | - | - | 1 | - | 1 | |
| | 定点当たり | 0.08 | - | - | - | 0.01 | - | - | - | 0.01 | - | 0.01 | |

| 小児科 | 定点 | 項目 | 合計 | ～5か月 | ～11か月 | 1歳 | 2 | 3 | 4 | 5 | 6 | 7 | 8 |
|---------------|-------|-------|-------|------|-------|-------|-------|------|------|------|------|------|------|
| RSウイルス感染症 | 全国 | 報告数 | 1,057 | 166 | 219 | 384 | 155 | 64 | 44 | 12 | 9 | - | 3 |
| | | 定点当たり | 0.35 | 0.06 | 0.07 | 0.13 | 0.05 | 0.02 | 0.01 | 0.00 | 0.00 | - | 0.00 |
| | 全県 | 報告数 | 23 | - | 6 | 8 | 8 | 1 | - | - | - | - | - |
| | | 定点当たり | 0.12 | - | 0.03 | 0.04 | 0.04 | 0.01 | - | - | - | - | - |
| 県域 | 報告数 | 4 | - | 1 | 1 | 1 | - | - | - | - | - | - | |
| | 定点当たり | 0.05 | - | 0.01 | 0.01 | 0.01 | 0.01 | - | - | - | - | - | |
| 咽頭結膜熱 | 全国 | 報告数 | 591 | 3 | 31 | 114 | 91 | 92 | 88 | 66 | 38 | 22 | 12 |
| | | 定点当たり | 0.20 | 0.00 | 0.01 | 0.04 | 0.03 | 0.03 | 0.03 | 0.02 | 0.01 | 0.01 | 0.00 |
| | 全県 | 報告数 | 32 | - | 2 | 1 | 7 | 3 | 5 | 7 | 1 | 2 | 2 |
| | | 定点当たり | 0.16 | - | 0.01 | 0.01 | 0.04 | 0.02 | 0.03 | 0.04 | 0.01 | 0.01 | 0.01 |
| 県域 | 報告数 | 9 | - | - | 1 | - | 1 | 3 | 1 | - | 2 | - | |
| | 定点当たり | 0.12 | - | - | 0.01 | - | 0.01 | 0.04 | 0.01 | - | 0.03 | - | |
| A群溶血性レンサ球菌咽頭炎 | 全国 | 報告数 | 2,580 | 7 | 18 | 95 | 132 | 214 | 333 | 391 | 346 | 272 | 189 |
| | | 定点当たり | 0.86 | 0.00 | 0.01 | 0.03 | 0.04 | 0.07 | 0.11 | 0.13 | 0.12 | 0.09 | 0.06 |
| | 全県 | 報告数 | 172 | - | 3 | 13 | 7 | 17 | 20 | 13 | 18 | 23 | 14 |
| | | 定点当たり | 0.87 | - | 0.02 | 0.07 | 0.04 | 0.09 | 0.10 | 0.07 | 0.09 | 0.12 | 0.07 |
| 県域 | 報告数 | 50 | - | - | 1 | - | 5 | 6 | 3 | 4 | 6 | 5 | |
| | 定点当たり | 0.68 | - | - | 0.01 | - | 0.07 | 0.08 | 0.04 | 0.05 | 0.08 | 0.07 | |
| 感染性胃腸炎 | 全国 | 報告数 | 9,746 | 166 | 953 | 1,604 | 1,100 | 982 | 852 | 695 | 516 | 436 | 348 |
| | | 定点当たり | 3.25 | 0.06 | 0.32 | 0.53 | 0.37 | 0.33 | 0.28 | 0.23 | 0.17 | 0.15 | 0.12 |
| | 全県 | 報告数 | 732 | 12 | 62 | 118 | 68 | 89 | 94 | 54 | 51 | 27 | 28 |
| | | 定点当たり | 3.70 | 0.06 | 0.31 | 0.60 | 0.34 | 0.45 | 0.47 | 0.27 | 0.26 | 0.14 | 0.14 |
| 県域 | 報告数 | 248 | 3 | 22 | 46 | 20 | 27 | 36 | 20 | 19 | 11 | 8 | |
| | 定点当たり | 3.40 | 0.04 | 0.30 | 0.63 | 0.27 | 0.37 | 0.49 | 0.27 | 0.26 | 0.15 | 0.11 | |
| 水痘 | 全国 | 報告数 | 1,724 | 35 | 114 | 314 | 339 | 297 | 278 | 137 | 74 | 43 | 34 |
| | | 定点当たり | 0.57 | 0.01 | 0.04 | 0.10 | 0.11 | 0.10 | 0.09 | 0.05 | 0.02 | 0.01 | 0.01 |
| | 全県 | 報告数 | 90 | 4 | 4 | 15 | 14 | 9 | 14 | 18 | 4 | 1 | 3 |
| | | 定点当たり | 0.45 | 0.02 | 0.02 | 0.08 | 0.07 | 0.05 | 0.07 | 0.09 | 0.02 | 0.01 | 0.02 |
| 県域 | 報告数 | 29 | 1 | - | 4 | 5 | 4 | 7 | 3 | 2 | - | 2 | |
| | 定点当たり | 0.40 | 0.01 | - | 0.05 | 0.07 | 0.05 | 0.10 | 0.04 | 0.03 | - | 0.03 | |

| インフルエンザ | 定点 | 項目 | 9 | 10-14 | 15-19 | 20-29 | 30-39 | 40-49 | 50-59 | 60-69 | 70-79 | 80歳以上 |
|------------------------------|-------|-------|------|-------|-------|-------|-------|-------|-------|-------|-------|-------|
| インフルエンザ (高病原性鳥インフルエンザを除く) | 全国 | 報告数 | 21 | 43 | 22 | 42 | 61 | 30 | 15 | 11 | 13 | 4 |
| | | 定点当たり | 0.00 | 0.01 | 0.00 | 0.01 | 0.01 | 0.01 | 0.00 | 0.00 | 0.00 | 0.00 |
| | 全県 | 報告数 | 2 | 5 | - | 3 | 5 | 5 | 1 | - | - | - |
| | | 定点当たり | 0.01 | 0.02 | - | 0.01 | 0.02 | 0.02 | 0.00 | - | - | - |
| 県域 | 報告数 | - | 2 | - | 2 | - | 1 | 1 | - | - | - | |
| | 定点当たり | - | 0.02 | - | 0.02 | - | 0.01 | 0.01 | - | - | - | |

| 小児科 | 定点 | 項目 | 9 | 10-14 | 15-19 | 20歳以上 |
|---------------|-------|-------|------|-------|-------|-------|
| RSウイルス感染症 | 全国 | 報告数 | - | 1 | - | - |
| | | 定点当たり | - | 0.00 | - | - |
| | 全県 | 報告数 | - | - | - | - |
| | | 定点当たり | - | - | - | - |
| 県域 | 報告数 | - | - | - | - | |
| | 定点当たり | - | - | - | - | |
| 咽頭結膜熱 | 全国 | 報告数 | 11 | 16 | - | 7 |
| | | 定点当たり | 0.00 | 0.01 | - | 0.00 |
| | 全県 | 報告数 | - | 1 | - | 1 |
| | | 定点当たり | - | 0.01 | - | 0.01 |
| 県域 | 報告数 | - | 1 | - | - | |
| | 定点当たり | - | 0.01 | - | - | |
| A群溶血性レンサ球菌咽頭炎 | 全国 | 報告数 | 131 | 289 | 28 | 135 |
| | | 定点当たり | 0.04 | 0.10 | 0.01 | 0.04 |
| | 全県 | 報告数 | 8 | 22 | 3 | 11 |
| | | 定点当たり | 0.04 | 0.11 | 0.02 | 0.06 |
| 県域 | 報告数 | 4 | 8 | 1 | 7 | |
| | 定点当たり | 0.05 | 0.11 | 0.01 | 0.10 | |
| 感染性胃腸炎 | 全国 | 報告数 | 259 | 809 | 217 | 809 |
| | | 定点当たり | 0.09 | 0.27 | 0.07 | 0.27 |
| | 全県 | 報告数 | 18 | 34 | 8 | 69 |
| | | 定点当たり | 0.09 | 0.17 | 0.04 | 0.35 |
| 県域 | 報告数 | 4 | 9 | 5 | 18 | |
| | 定点当たり | 0.05 | 0.12 | 0.07 | 0.25 | |
| 水痘 | 全国 | 報告数 | 18 | 32 | 3 | 6 |
| | | 定点当たり | 0.01 | 0.01 | 0.00 | 0.00 |
| | 全県 | 報告数 | 1 | 2 | - | 1 |
| | | 定点当たり | 0.01 | 0.01 | - | 0.01 |
| 県域 | 報告数 | - | 1 | - | - | |
| | 定点当たり | - | 0.01 | - | - | |

表2 報告数・定点当たり報告数、疾病・年齢階級別
(全県及び横浜市・川崎市・相模原市を除く県域) (その2)

2010年40週(10月04日～10月10日)

*表2は、各保健福祉事務所からの最新の報告をもとに作成しているため、国の還元データである表1および表3の数値と一致しないことがあります。

| 小児科定点 | | 項目 | 合計 | ～5か月 | ～11か月 | 1歳 |
|---------|----|-------|-------|------|-------|------|
| 手足口病 | 全国 | 報告数 | 1,463 | 13 | 107 | 403 |
| | | 定点当たり | 0.49 | 0.00 | 0.04 | 0.13 |
| | 全県 | 報告数 | 123 | 1 | 11 | 36 |
| | | 定点当たり | 0.62 | 0.01 | 0.06 | 0.18 |
| | 県域 | 報告数 | 38 | - | 1 | 12 |
| | | 定点当たり | 0.52 | - | 0.01 | 0.16 |
| 伝染性紅斑 | 全国 | 報告数 | 777 | - | 14 | 43 |
| | | 定点当たり | 0.26 | - | 0.00 | 0.01 |
| | 全県 | 報告数 | 35 | - | 1 | 4 |
| | | 定点当たり | 0.18 | - | 0.01 | 0.02 |
| | 県域 | 報告数 | 18 | - | - | 3 |
| | | 定点当たり | 0.25 | - | - | 0.04 |
| 突発性発しん | 全国 | 報告数 | 1,855 | 48 | 868 | 820 |
| | | 定点当たり | 0.62 | 0.02 | 0.29 | 0.27 |
| | 全県 | 報告数 | 163 | 1 | 59 | 91 |
| | | 定点当たり | 0.82 | 0.01 | 0.30 | 0.46 |
| | 県域 | 報告数 | 48 | - | 22 | 23 |
| | | 定点当たり | 0.66 | - | 0.30 | 0.32 |
| 百日咳 | 全国 | 報告数 | 89 | 5 | 2 | 2 |
| | | 定点当たり | 0.03 | 0.00 | 0.00 | 0.00 |
| | 全県 | 報告数 | 2 | - | - | - |
| | | 定点当たり | 0.01 | - | - | - |
| | 県域 | 報告数 | 2 | - | - | - |
| | | 定点当たり | 0.03 | - | - | - |
| ヘルパンギーナ | 全国 | 報告数 | 523 | 6 | 51 | 134 |
| | | 定点当たり | 0.17 | 0.00 | 0.02 | 0.04 |
| | 全県 | 報告数 | 34 | - | 2 | 10 |
| | | 定点当たり | 0.17 | - | 0.01 | 0.05 |
| | 県域 | 報告数 | 11 | - | 2 | 2 |
| | | 定点当たり | 0.15 | - | 0.03 | 0.03 |
| 流行性耳下腺炎 | 全国 | 報告数 | 3,159 | 3 | 18 | 155 |
| | | 定点当たり | 1.05 | 0.00 | 0.01 | 0.05 |
| | 全県 | 報告数 | 130 | - | 1 | 4 |
| | | 定点当たり | 0.66 | - | 0.01 | 0.02 |
| | 県域 | 報告数 | 45 | - | - | 2 |
| | | 定点当たり | 0.62 | - | - | 0.03 |

| 小児科定点 | | 項目 | 2 | 3 | 4 | 5 | 6 | 7 | 8 | 9 | 10-14 | 15-19 | 20歳以上 | |
|---------|----|-------|------|------|------|------|------|------|------|------|-------|-------|-------|------|
| 手足口病 | 全国 | 報告数 | 308 | 206 | 162 | 77 | 71 | 44 | 21 | 12 | 16 | 4 | 19 | |
| | | 定点当たり | 0.10 | 0.07 | 0.05 | 0.03 | 0.02 | 0.01 | 0.01 | 0.00 | 0.01 | 0.00 | 0.01 | |
| | 全県 | 報告数 | 20 | 19 | 13 | 7 | 11 | 3 | - | - | - | - | 2 | |
| | | 定点当たり | 0.10 | 0.10 | 0.07 | 0.04 | 0.06 | 0.02 | - | - | - | - | 0.03 | |
| | 県域 | 報告数 | 7 | 5 | 6 | - | 4 | 1 | - | 18 | 27 | - | 7 | |
| | | 定点当たり | 0.10 | 0.07 | 0.08 | - | 0.05 | 0.01 | - | 0.01 | 0.01 | - | 0.00 | |
| 伝染性紅斑 | 全国 | 報告数 | 57 | 95 | 158 | 154 | 125 | 49 | 35 | 15 | 18 | - | 14 | |
| | | 定点当たり | 0.02 | 0.03 | 0.05 | 0.05 | 0.04 | 0.02 | 0.01 | 0.00 | 0.01 | - | 0.00 | |
| | 全県 | 報告数 | 5 | 4 | 6 | 1 | 8 | 2 | - | - | - | - | 2 | |
| | | 定点当たり | 0.03 | 0.02 | 0.03 | 0.01 | 0.04 | 0.01 | - | - | - | - | 0.01 | |
| | 県域 | 報告数 | 3 | 3 | 3 | - | 4 | 1 | - | 1 | - | - | - | |
| | | 定点当たり | 0.04 | 0.04 | 0.04 | - | 0.05 | 0.01 | - | 0.01 | - | - | - | |
| 突発性発しん | 全国 | 報告数 | 104 | 7 | 3 | 2 | 1 | 1 | 1 | - | - | - | - | |
| | | 定点当たり | 0.03 | 0.00 | 0.00 | 0.00 | 0.00 | 0.00 | 0.00 | - | - | - | - | |
| | 全県 | 報告数 | 10 | 1 | 1 | - | - | - | - | - | - | - | - | |
| | | 定点当たり | 0.05 | 0.01 | 0.01 | - | - | - | - | - | - | - | - | |
| | 県域 | 報告数 | 1 | 1 | 1 | - | - | - | - | - | - | - | - | |
| | | 定点当たり | 0.01 | 0.01 | 0.01 | - | - | - | - | - | - | - | - | |
| 百日咳 | 全国 | 報告数 | 6 | 1 | 2 | 3 | 5 | - | 2 | - | 9 | 3 | 49 | |
| | | 定点当たり | 0.00 | 0.00 | 0.00 | 0.00 | 0.00 | - | 0.00 | - | 0.00 | 0.00 | 0.02 | |
| | 全県 | 報告数 | - | - | - | - | - | - | - | - | - | 1 | - | 1 |
| | | 定点当たり | - | - | - | - | - | - | - | - | - | 0.01 | - | 0.01 |
| | 県域 | 報告数 | - | - | - | - | - | - | - | - | - | 1 | - | 1 |
| | | 定点当たり | - | - | - | - | - | - | - | - | - | 0.01 | - | 0.01 |
| ヘルパンギーナ | 全国 | 報告数 | 93 | 83 | 54 | 41 | 19 | 12 | 8 | 5 | 6 | 2 | 9 | |
| | | 定点当たり | 0.03 | 0.03 | 0.02 | 0.01 | 0.01 | 0.00 | 0.00 | 0.00 | 0.00 | 0.00 | 0.00 | |
| | 全県 | 報告数 | 8 | 4 | 3 | 2 | 2 | 2 | - | 1 | - | - | - | |
| | | 定点当たり | 0.04 | 0.02 | 0.02 | 0.01 | 0.01 | 0.01 | - | 0.01 | - | - | - | |
| | 県域 | 報告数 | 4 | 1 | 1 | - | - | - | - | 1 | - | - | - | |
| | | 定点当たり | 0.05 | 0.01 | 0.01 | - | - | - | - | 0.01 | - | - | - | |
| 流行性耳下腺炎 | 全国 | 報告数 | 318 | 459 | 587 | 537 | 374 | 235 | 161 | 106 | 153 | 10 | 43 | |
| | | 定点当たり | 0.11 | 0.15 | 0.20 | 0.18 | 0.12 | 0.08 | 0.05 | 0.04 | 0.05 | 0.05 | 0.00 | |
| | 全県 | 報告数 | 9 | 14 | 24 | 14 | 24 | 13 | 7 | 4 | 11 | - | 5 | |
| | | 定点当たり | 0.05 | 0.07 | 0.12 | 0.07 | 0.12 | 0.07 | 0.04 | 0.02 | 0.06 | - | 0.03 | |
| | 県域 | 報告数 | 2 | 8 | 9 | 3 | 7 | 6 | 5 | - | 1 | - | 2 | |
| | | 定点当たり | 0.03 | 0.11 | 0.12 | 0.04 | 0.10 | 0.08 | 0.07 | - | 0.01 | - | 0.03 | |

表2 報告数・定点当たり報告数、疾病・年齢階級別
(全県及び横浜市・川崎市・相模原市を除く県域) (その3)

2010年40週(10月04日～10月10日)

*表2は、各保健福祉事務所からの最新の報告をもとに作成しているため、国の還元データである表1および表3の数値と一致しないことがあります。

| 眼科定点 | 項目 | 合計 | ～5か月 | ～11か月 | 1歳 | 2 | 3 | 4 | 5 | 6 | 7 | 8 |
|----------|----|------------|------|-------|------|------|------|------|------|------|------|------|
| 急性出血性結膜炎 | 全国 | 報告数 14 | - | 1 | - | - | - | - | - | - | - | - |
| | | 定点当たり 0.02 | - | 0.00 | - | - | - | - | - | - | - | - |
| | 全県 | 報告数 1 | - | - | - | - | - | - | - | - | - | - |
| | | 定点当たり 0.02 | - | - | - | - | - | - | - | - | - | - |
| | 県域 | 報告数 1 | - | - | - | - | - | - | - | - | - | - |
| | | 定点当たり 0.07 | - | - | - | - | - | - | - | - | - | - |
| 流行性角結膜炎 | 全国 | 報告数 446 | 5 | 4 | 11 | 7 | 19 | 12 | 11 | 7 | 7 | 8 |
| | | 定点当たり 0.66 | 0.01 | 0.01 | 0.02 | 0.01 | 0.03 | 0.02 | 0.02 | 0.01 | 0.01 | 0.01 |
| | 全県 | 報告数 42 | 1 | - | 1 | 1 | - | 1 | - | 1 | 1 | - |
| | | 定点当たり 1.02 | 0.02 | - | 0.02 | 0.02 | - | 0.02 | - | 0.02 | 0.02 | - |
| | 県域 | 報告数 16 | - | - | - | - | - | 1 | - | - | - | - |
| | | 定点当たり 1.07 | - | - | - | - | - | 0.07 | - | - | - | - |

| 基幹定点(週報) | 項目 | 合計 | 0歳 | 1-4 | 5-9 | 10-14 | 15-19 | 20-24 | 25-29 | 30-34 | 35-39 | 40-44 |
|----------------------|----|------------|------|------|------|-------|-------|-------|-------|-------|-------|-------|
| 細菌性髄膜炎 | 全国 | 報告数 4 | - | - | - | - | - | - | - | - | - | - |
| | | 定点当たり 0.01 | - | - | - | - | - | - | - | - | - | - |
| | 全県 | 報告数 - | - | - | - | - | - | - | - | - | - | - |
| | | 定点当たり - | - | - | - | - | - | - | - | - | - | - |
| | 県域 | 報告数 - | - | - | - | - | - | - | - | - | - | - |
| | | 定点当たり - | - | - | - | - | - | - | - | - | - | - |
| 無菌性髄膜炎 | 全国 | 報告数 16 | 1 | 2 | 6 | 2 | 1 | 1 | - | - | 1 | - |
| | | 定点当たり 0.04 | 0.00 | 0.00 | 0.01 | 0.00 | 0.00 | 0.00 | - | - | 0.00 | - |
| | 全県 | 報告数 1 | - | - | 1 | - | - | - | - | - | - | - |
| | | 定点当たり 0.14 | - | - | 0.14 | - | - | - | - | - | - | - |
| | 県域 | 報告数 - | - | - | - | - | - | - | - | - | - | - |
| | | 定点当たり - | - | - | - | - | - | - | - | - | - | - |
| マイコプラズマ肺炎 | 全国 | 報告数 254 | 4 | 103 | 70 | 35 | 6 | 4 | 3 | 6 | 8 | 4 |
| | | 定点当たり 0.56 | 0.01 | 0.23 | 0.15 | 0.08 | 0.01 | 0.01 | 0.01 | 0.01 | 0.02 | 0.01 |
| | 全県 | 報告数 2 | - | 1 | 1 | - | - | - | - | - | - | - |
| | | 定点当たり 0.29 | - | 0.14 | 0.14 | - | - | - | - | - | - | - |
| | 県域 | 報告数 2 | - | 1 | 1 | - | - | - | - | - | - | - |
| | | 定点当たり 0.50 | - | 0.25 | 0.25 | - | - | - | - | - | - | - |
| クラミジア肺炎 (オウム病を除く) | 全国 | 報告数 13 | - | 2 | 4 | 1 | - | - | - | - | 1 | - |
| | | 定点当たり 0.03 | - | 0.00 | 0.01 | 0.00 | - | - | - | - | 0.00 | - |
| | 全県 | 報告数 - | - | - | - | - | - | - | - | - | - | - |
| | | 定点当たり - | - | - | - | - | - | - | - | - | - | - |
| | 県域 | 報告数 - | - | - | - | - | - | - | - | - | - | - |
| | | 定点当たり - | - | - | - | - | - | - | - | - | - | - |

| 眼科定点 | 項目 | 9 | 10-14 | 15-19 | 20-29 | 30-39 | 40-49 | 50-59 | 60-69 |
|----------|----|------------|-------|-------|-------|-------|-------|-------|-------|
| 急性出血性結膜炎 | 全国 | 報告数 - | - | 2 | 1 | 5 | 1 | 2 | 1 |
| | | 定点当たり - | - | 0.00 | 0.00 | 0.01 | 0.00 | 0.00 | 0.00 |
| | 全県 | 報告数 - | - | 1 | - | - | - | - | - |
| | | 定点当たり - | - | 0.02 | - | - | - | - | - |
| | 県域 | 報告数 - | - | 1 | - | - | - | - | - |
| | | 定点当たり - | - | 0.07 | - | - | - | - | - |
| 流行性角結膜炎 | 全国 | 報告数 3 | 9 | 15 | 83 | 95 | 43 | 34 | 39 |
| | | 定点当たり 0.00 | 0.01 | 0.02 | 0.12 | 0.14 | 0.06 | 0.05 | 0.06 |
| | 全県 | 報告数 - | 2 | 2 | 7 | 13 | 5 | 3 | 2 |
| | | 定点当たり - | 0.05 | 0.05 | 0.17 | 0.32 | 0.12 | 0.07 | 0.05 |
| | 県域 | 報告数 - | 1 | 1 | 3 | 6 | 2 | 2 | - |
| | | 定点当たり - | 0.07 | 0.07 | 0.20 | 0.40 | 0.13 | 0.13 | - |

| 基幹定点(週報) | 項目 | 45-49 | 50-54 | 55-59 | 60-64 | 65-69 | 70歳以上 |
|----------------------|----|------------|-------|-------|-------|-------|-------|
| 細菌性髄膜炎 | 全国 | 報告数 - | - | - | 1 | 1 | 2 |
| | | 定点当たり - | - | - | 0.00 | 0.00 | 0.00 |
| | 全県 | 報告数 - | - | - | - | - | - |
| | | 定点当たり - | - | - | - | - | - |
| | 県域 | 報告数 - | - | - | - | - | - |
| | | 定点当たり - | - | - | - | - | - |
| 無菌性髄膜炎 | 全国 | 報告数 - | - | - | - | 1 | 1 |
| | | 定点当たり - | - | - | - | 0.00 | 0.00 |
| | 全県 | 報告数 - | - | - | - | - | - |
| | | 定点当たり - | - | - | - | - | - |
| | 県域 | 報告数 - | - | - | - | - | - |
| | | 定点当たり - | - | - | - | - | - |
| マイコプラズマ肺炎 | 全国 | 報告数 2 | 1 | 3 | - | - | 5 |
| | | 定点当たり 0.00 | 0.00 | 0.01 | - | - | 0.01 |
| | 全県 | 報告数 - | - | - | - | - | - |
| | | 定点当たり - | - | - | - | - | - |
| | 県域 | 報告数 - | - | - | - | - | - |
| | | 定点当たり - | - | - | - | - | - |
| クラミジア肺炎 (オウム病を除く) | 全国 | 報告数 - | 1 | 1 | 1 | 1 | 1 |
| | | 定点当たり - | 0.00 | 0.00 | 0.00 | 0.00 | 0.00 |
| | 全県 | 報告数 - | - | - | - | - | - |
| | | 定点当たり - | - | - | - | - | - |
| | 県域 | 報告数 - | - | - | - | - | - |
| | | 定点当たり - | - | - | - | - | - |

表3 5週前～今週の推移 (その1)
(全県及び横浜市・川崎市・相模原市を除く県域)

2010年40週(10月04日～10月10日)

| 疾病名 | 項目 | | 5週前 | 4週前 | 3週前 | 2週前 | 1週前 | 今週 |
|------------------------------|----|-------|-------------------------|-------------------------|-------------------------|-------------------------|-------------------------|-------------------------|
| | | | 35週 | 36週 | 37週 | 38週 | 39週 | 40週 |
| | | | (08月30日 ～09月05 日) | (09月06日 ～09月12 日) | (09月13日 ～09月19 日) | (09月20日 ～09月26 日) | (09月27日 ～10月03 日) | (10月04日 ～10月10 日) |
| インフルエンザ (高病原性鳥インフルエンザを除く) | 全県 | 報告数 | 22 | 16 | 18 | 11 | 21 | 31 |
| | | 定点当たり | 0.07 | 0.05 | 0.06 | 0.04 | 0.07 | 0.10 |
| | 県域 | 報告数 | 18 | 7 | 9 | 3 | 10 | 9 |
| | | 定点当たり | 0.16 | 0.06 | 0.08 | 0.03 | 0.09 | 0.08 |
| RSウイルス 感染症 | 全県 | 報告数 | 9 | 2 | 7 | 4 | 12 | 23 |
| | | 定点当たり | 0.04 | 0.01 | 0.04 | 0.02 | 0.06 | 0.12 |
| | 県域 | 報告数 | 6 | 1 | 1 | 1 | 3 | 4 |
| | | 定点当たり | 0.08 | 0.01 | 0.01 | 0.01 | 0.04 | 0.05 |
| 咽頭結膜熱 | 全県 | 報告数 | 27 | 42 | 54 | 37 | 29 | 32 |
| | | 定点当たり | 0.13 | 0.21 | 0.27 | 0.19 | 0.14 | 0.16 |
| | 県域 | 報告数 | 12 | 15 | 29 | 15 | 13 | 9 |
| | | 定点当たり | 0.17 | 0.21 | 0.40 | 0.21 | 0.18 | 0.12 |
| A群溶血性レンサ球菌咽頭炎 | 全県 | 報告数 | 85 | 112 | 111 | 103 | 125 | 171 |
| | | 定点当たり | 0.42 | 0.56 | 0.56 | 0.52 | 0.62 | 0.86 |
| | 県域 | 報告数 | 32 | 29 | 25 | 29 | 40 | 50 |
| | | 定点当たり | 0.45 | 0.40 | 0.34 | 0.40 | 0.55 | 0.68 |
| 感染性胃腸炎 | 全県 | 報告数 | 569 | 614 | 673 | 558 | 569 | 727 |
| | | 定点当たり | 2.82 | 3.05 | 3.40 | 2.79 | 2.82 | 3.67 |
| | 県域 | 報告数 | 170 | 186 | 202 | 163 | 178 | 248 |
| | | 定点当たり | 2.39 | 2.55 | 2.77 | 2.26 | 2.44 | 3.40 |
| 水痘 | 全県 | 報告数 | 69 | 77 | 65 | 82 | 116 | 90 |
| | | 定点当たり | 0.34 | 0.38 | 0.33 | 0.41 | 0.57 | 0.45 |
| | 県域 | 報告数 | 22 | 27 | 11 | 21 | 36 | 29 |
| | | 定点当たり | 0.31 | 0.37 | 0.15 | 0.29 | 0.49 | 0.40 |
| 手足口病 | 全県 | 報告数 | 188 | 149 | 189 | 134 | 88 | 123 |
| | | 定点当たり | 0.93 | 0.74 | 0.95 | 0.67 | 0.44 | 0.62 |
| | 県域 | 報告数 | 82 | 59 | 41 | 39 | 32 | 38 |
| | | 定点当たり | 1.15 | 0.81 | 0.56 | 0.54 | 0.44 | 0.52 |
| 伝染性紅斑 | 全県 | 報告数 | 68 | 44 | 41 | 32 | 33 | 35 |
| | | 定点当たり | 0.34 | 0.22 | 0.21 | 0.16 | 0.16 | 0.18 |
| | 県域 | 報告数 | 36 | 18 | 27 | 14 | 19 | 18 |
| | | 定点当たり | 0.51 | 0.25 | 0.37 | 0.19 | 0.26 | 0.25 |
| 突発性発しん | 全県 | 報告数 | 179 | 168 | 169 | 142 | 172 | 160 |
| | | 定点当たり | 0.89 | 0.84 | 0.85 | 0.71 | 0.85 | 0.81 |
| | 県域 | 報告数 | 56 | 62 | 61 | 49 | 66 | 48 |
| | | 定点当たり | 0.79 | 0.85 | 0.84 | 0.68 | 0.90 | 0.66 |

表3 5週前～今週の推移 (その2)
 (全県及び横浜市・川崎市・相模原市を除く県域)

2010年40週(10月04日～10月10日)

| 疾病名 | 項目 | | 5週前 | 4週前 | 3週前 | 2週前 | 1週前 | 今週 |
|----------------------|----|-------|-------------------------|-------------------------|-------------------------|-------------------------|-------------------------|-------------------------|
| | | | 35週 | 36週 | 37週 | 38週 | 39週 | 40週 |
| | | | (08月30日 ～09月05 日) | (09月06日 ～09月12 日) | (09月13日 ～09月19 日) | (09月20日 ～09月26 日) | (09月27日 ～10月03 日) | (10月04日 ～10月10 日) |
| 百日咳 | 全県 | 報告数 | 11 | 4 | 6 | 4 | 8 | 2 |
| | | 定点当たり | 0.05 | 0.02 | 0.03 | 0.02 | 0.04 | 0.01 |
| | 県域 | 報告数 | 6 | 2 | 5 | 2 | 7 | 2 |
| | | 定点当たり | 0.08 | 0.03 | 0.07 | 0.03 | 0.10 | 0.03 |
| ヘルパンギーナ | 全県 | 報告数 | 190 | 122 | 97 | 56 | 35 | 34 |
| | | 定点当たり | 0.94 | 0.61 | 0.49 | 0.28 | 0.17 | 0.17 |
| | 県域 | 報告数 | 50 | 41 | 27 | 10 | 11 | 11 |
| | | 定点当たり | 0.70 | 0.56 | 0.37 | 0.14 | 0.15 | 0.15 |
| 流行性耳下腺炎 | 全県 | 報告数 | 160 | 162 | 183 | 138 | 169 | 130 |
| | | 定点当たり | 0.79 | 0.81 | 0.92 | 0.69 | 0.84 | 0.66 |
| | 県域 | 報告数 | 56 | 55 | 76 | 57 | 54 | 45 |
| | | 定点当たり | 0.79 | 0.75 | 1.04 | 0.79 | 0.74 | 0.62 |
| 急性出血性結膜炎 | 全県 | 報告数 | - | - | 2 | - | - | 1 |
| | | 定点当たり | - | - | 0.05 | - | - | 0.02 |
| | 県域 | 報告数 | - | - | 2 | - | - | 1 |
| | | 定点当たり | - | - | 0.14 | - | - | 0.07 |
| 流行性角結膜炎 | 全県 | 報告数 | 42 | 34 | 46 | 46 | 40 | 42 |
| | | 定点当たり | 1.02 | 0.81 | 1.15 | 1.10 | 0.93 | 1.02 |
| | 県域 | 報告数 | 14 | 13 | 23 | 18 | 14 | 16 |
| | | 定点当たり | 1.00 | 0.87 | 1.64 | 1.20 | 0.93 | 1.07 |
| 細菌性髄膜炎 | 全県 | 報告数 | 1 | - | - | 1 | 1 | - |
| | | 定点当たり | 0.13 | - | - | 0.14 | 0.13 | - |
| | 県域 | 報告数 | - | - | - | 1 | - | - |
| | | 定点当たり | - | - | - | 0.25 | - | - |
| 無菌性髄膜炎 | 全県 | 報告数 | 4 | 2 | - | - | 1 | 1 |
| | | 定点当たり | 0.50 | 0.25 | - | - | 0.13 | 0.14 |
| | 県域 | 報告数 | 2 | - | - | - | 1 | - |
| | | 定点当たり | 0.50 | - | - | - | 0.25 | - |
| マイコプラズマ肺炎 | 全県 | 報告数 | 2 | 1 | 2 | - | 1 | 2 |
| | | 定点当たり | 0.25 | 0.13 | 0.29 | - | 0.13 | 0.29 |
| | 県域 | 報告数 | 2 | 1 | 2 | - | 1 | 2 |
| | | 定点当たり | 0.50 | 0.25 | 0.50 | - | 0.25 | 0.50 |
| クラミジア肺炎 (オウム病を除く) | 全県 | 報告数 | - | - | - | - | - | - |
| | | 定点当たり | - | - | - | - | - | - |
| | 県域 | 報告数 | - | - | - | - | - | - |
| | | 定点当たり | - | - | - | - | - | - |