



神奈川県感染症発生情報 (43週報)

<http://www.eiken.pref.kanagawa.jp/>

平成21年・43週(10月19日～10月25日)



今週の注目感染症 ～インフルエンザ～

インフルエンザの定点当たり報告数が、29.36人と前週(25.19人)よりも増加しています。年齢階級別では、10-14歳が37.1%、5-9歳が35.5%、0-4歳が9.7%を占めています。

この報告では従来の季節性インフルエンザと新型インフルエンザの区別はしていませんが、大半は新型インフルエンザによるものと考えられます。発症者の多くは、発熱、咳、咽頭痛などの季節性インフルエンザと同様の症状ですが、インフルエンザによる急性脳炎の届出もあり注意が必要です。予防のために、うがい、手洗い、マスクの着用、咳エチケットを心がけ、人が多く集まる場所には注意しましょう。新型インフルエンザのワクチン接種についても、接種対象者を定め、優先順位に従って希望者に対して実施することとなりましたので、新しい情報に注意するようにしましょう。

今週の全数把握対象疾患

(当該週の国による集計及び各保健福祉事務所からの届出をもとに期日を決めて集計しているため、集計数が前後することがあります。)

| 分類 | 対象疾患 | 内訳 | | | 神奈川県 |
|----|-------------|-----|-----|-----|------|
| | | 県域* | 横浜市 | 川崎市 | |
| 二類 | 結核 | 8 | 19 | 7 | 34 |
| 三類 | 腸管出血性大腸菌感染症 | 2 | | | 2 |
| | コレラ | 1 | | | 1 |
| | 腸チフス | 1 | | | 1 |
| 五類 | アメーバ赤痢 | 1 | | | 1 |
| | 風疹 | 1 | | | 1 |
| | 麻疹 | 1 | | | 1 |

(麻疹情報は詳細を神奈川県衛生研究所ホームページに掲載しています。)

県域の全数把握対象疾患情報

- ・結核8例：肺結核5例、結核性胸膜炎1例、粟粒結核1例、粟粒結核および結核性胸膜炎1例、年齢群は20歳代1例、40歳代1例、50歳代1例、60歳代1例、70歳代2例、80歳代2例
- ・腸管出血性大腸菌感染症2例(うち有症状者2例)：年齢群は50歳代1例、80歳代1例、血清型・毒素型は0157 VT1VT2 2例、推定感染地域は神奈川県2例
- ・コレラ1例：年齢群は60歳代、抗原型は小川型、推定感染地域はインド
- ・腸チフス1例：年齢群は20歳代、推定感染地域はインド
- ・アメーバ赤痢1例(腸管アメーバ症)：年齢群は60歳代、推定感染経路は不詳、推定感染地域は日本国内
- ・風しん1例(検査診断例)：年齢群は30歳代、ワクチン接種歴は不明、推定感染地域は日本国内
- ・麻疹1例(検査診断例)：年齢群は1歳、ワクチン接種歴は無し、推定感染地域は日本国内

今週の定点把握対象疾患

- ・インフルエンザの報告数が、神奈川県(定点当たり29.36)、県域(定点当たり26.29)ともに増加しています。定点当たり報告数が30を超えている地域は、横浜市(定点当たり33.33)、相模原市(定点当たり37.70)、大和(定点当たり35.27)、厚木(定点当たり44.00)保健福祉事務所管内です。定点当たり報告数が10を超えている地域は、川崎市(定点当たり27.15)、横須賀市(定点当たり21.21)、藤沢市(定点当たり25.00)、平塚(定点当たり13.27)、鎌倉(定点当たり17.78)、小田原(定点当たり15.70)、秦野(定点当たり23.70)、茅ヶ崎(定点当たり20.73)保健福祉事務所管内です。
- ・流行性耳下腺炎の報告数が、秦野(定点当たり3.00)保健福祉事務所管内で多くなっています。

神奈川県感染症情報センター

神奈川県衛生研究所 企画情報部 衛生情報課

TEL:0467-83-4400(代表)

FAX:0467-89-5211(企画情報部)

感染症発生動向調査事業は「感染症の予防及び感染症の患者に対する医療に関する法律」によって行われています。

*県域とは、神奈川県内の市町村のうち横浜市、川崎市を除いた地域です。

感染症発生動向調査:週報対象疾患の時系列グラフ

疾患名の括弧書きは、一般名称であり、正式名称ではありません。

神奈川県&県域(横浜市・川崎市を除く)のデータです。

インフルエンザ(高病原性鳥インフルエンザを除く)

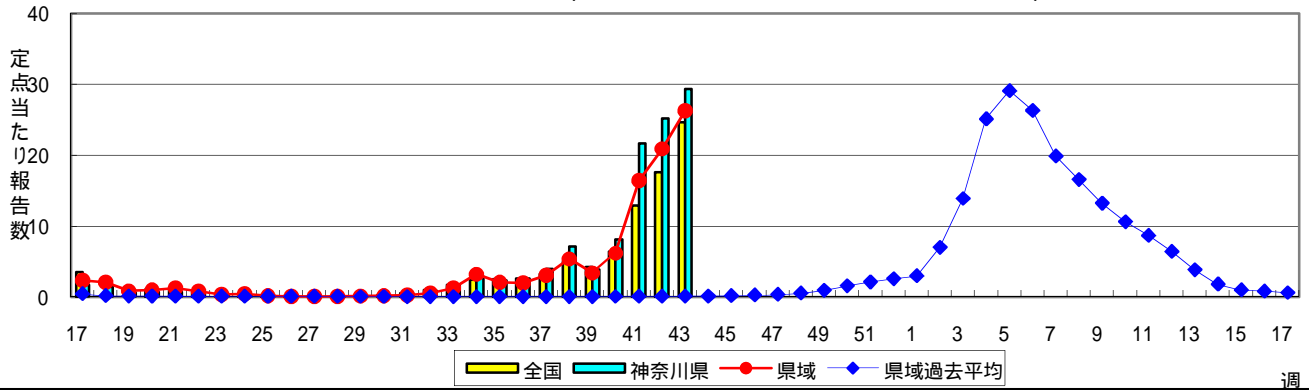

RSウイルス感染症

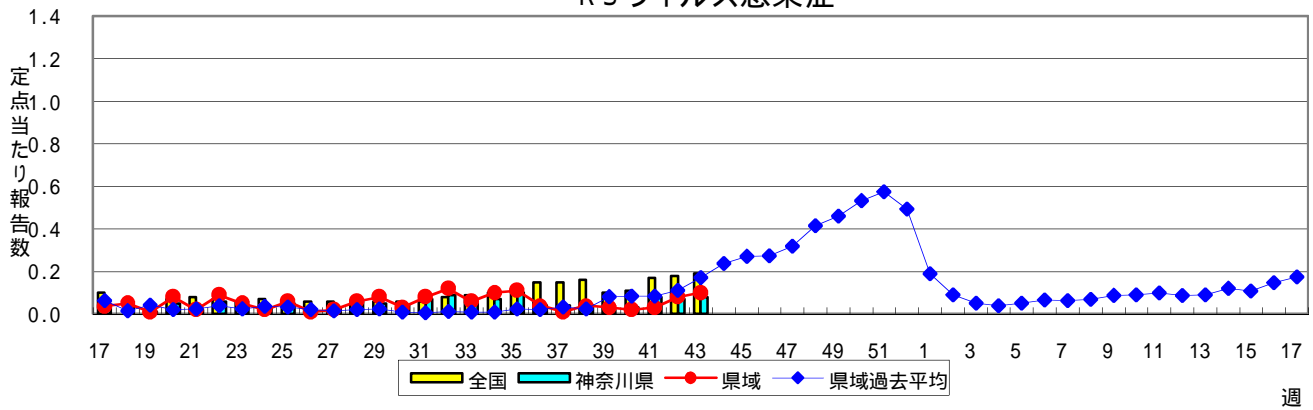

咽頭結膜熱(プール熱)

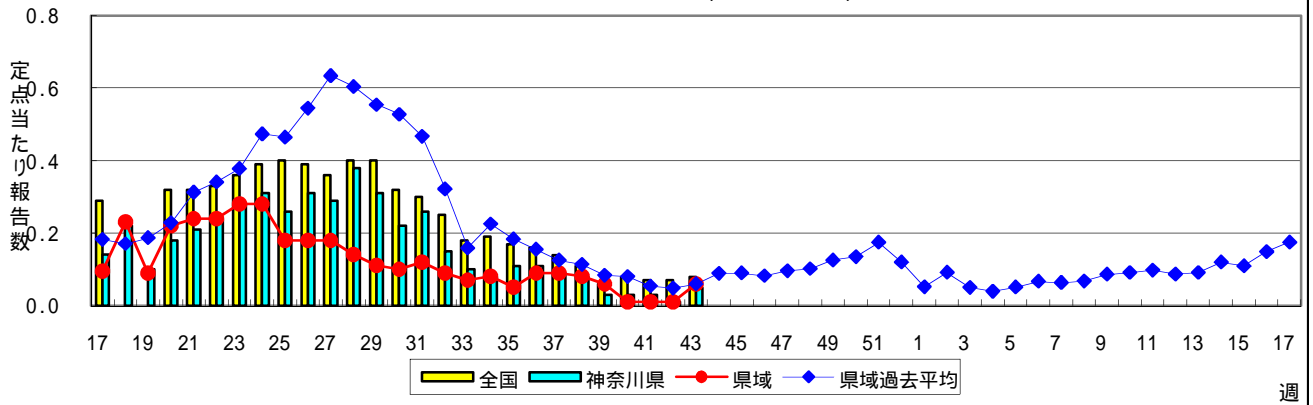

A群溶血性レンサ球菌咽頭炎

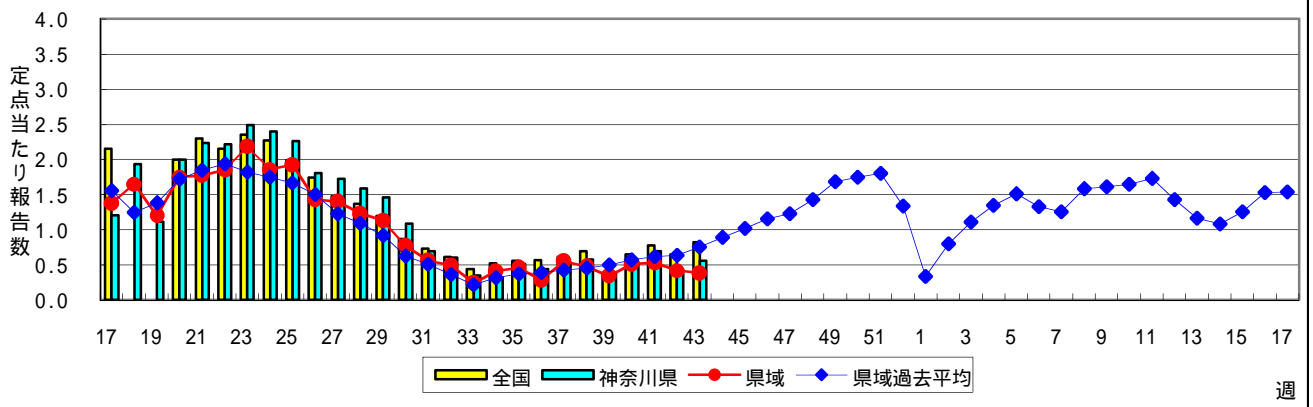

感染性胃腸炎

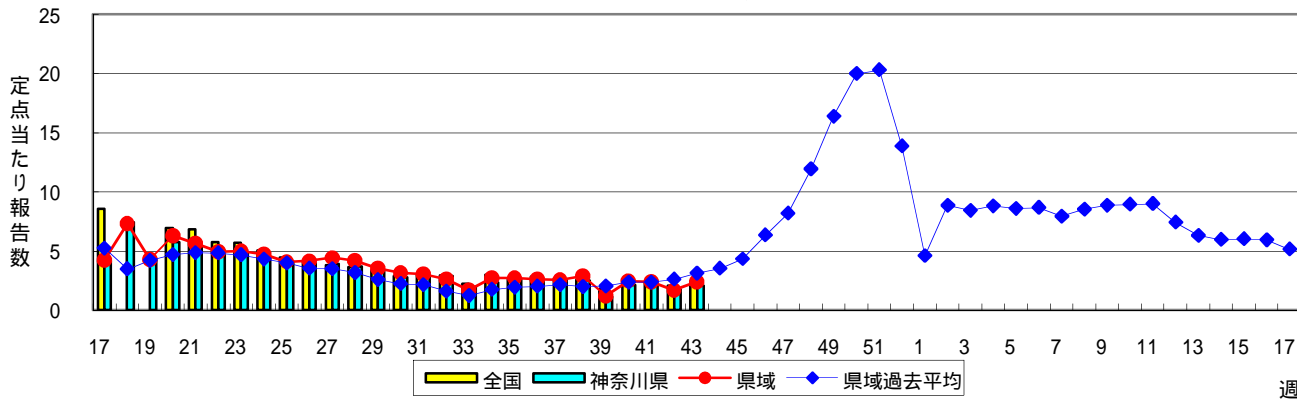

水痘(水ぼうそう)

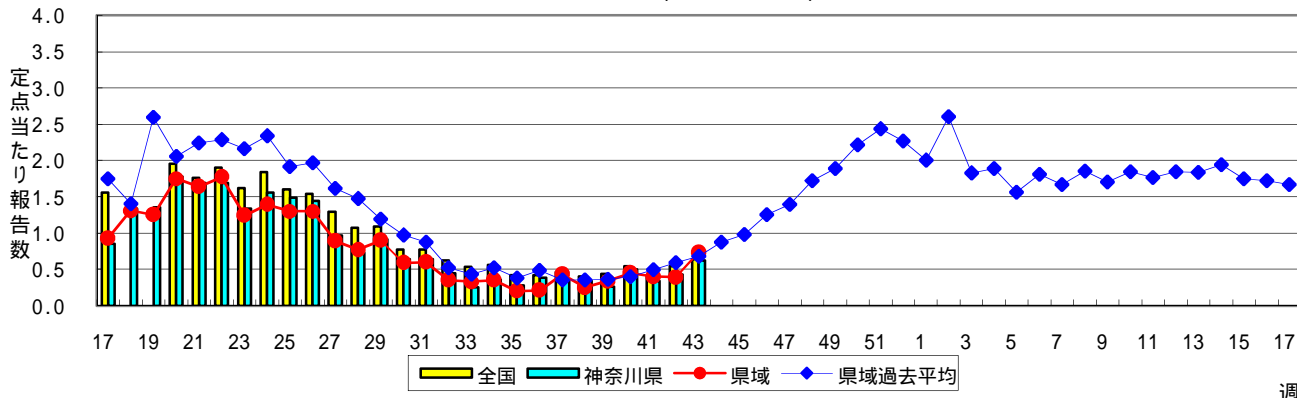

手足口病

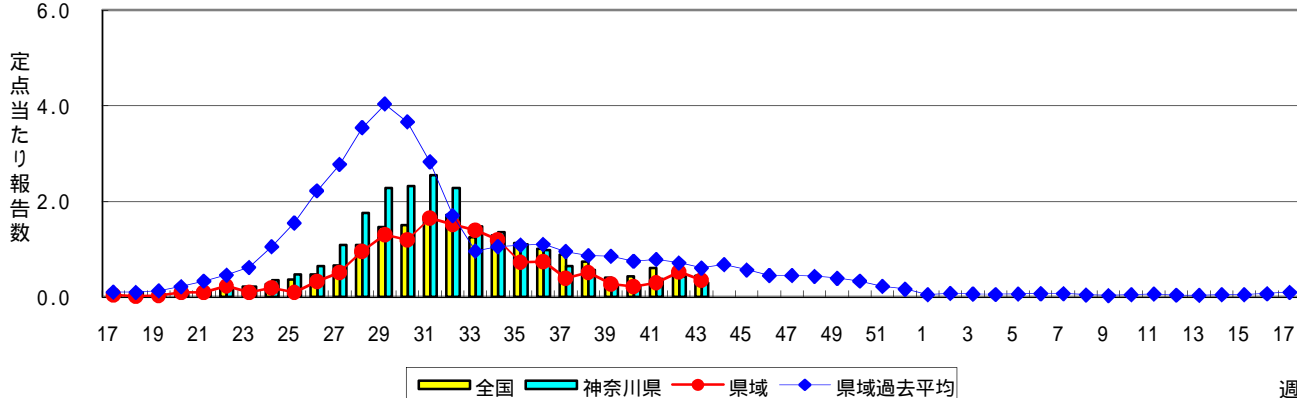

伝染性紅斑(リンゴ病)

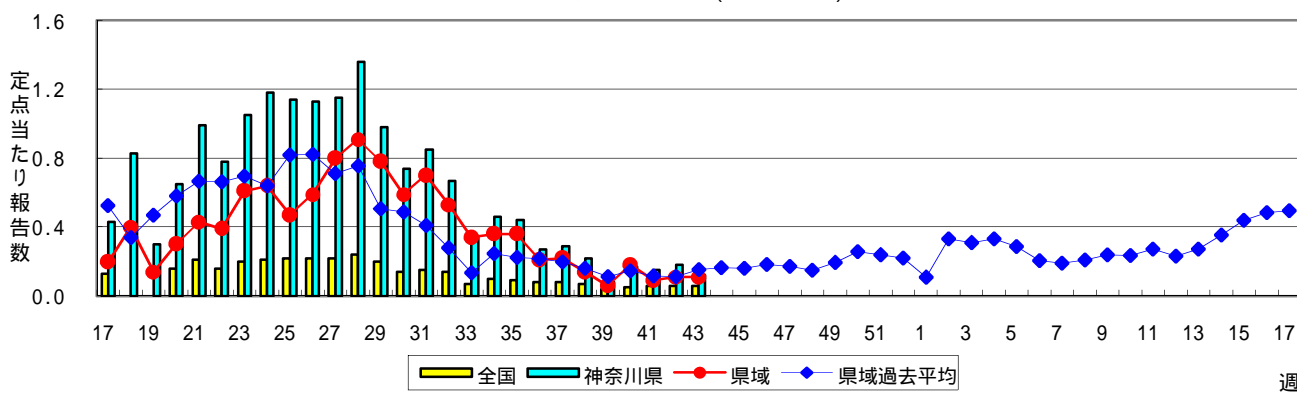

突発性発しん

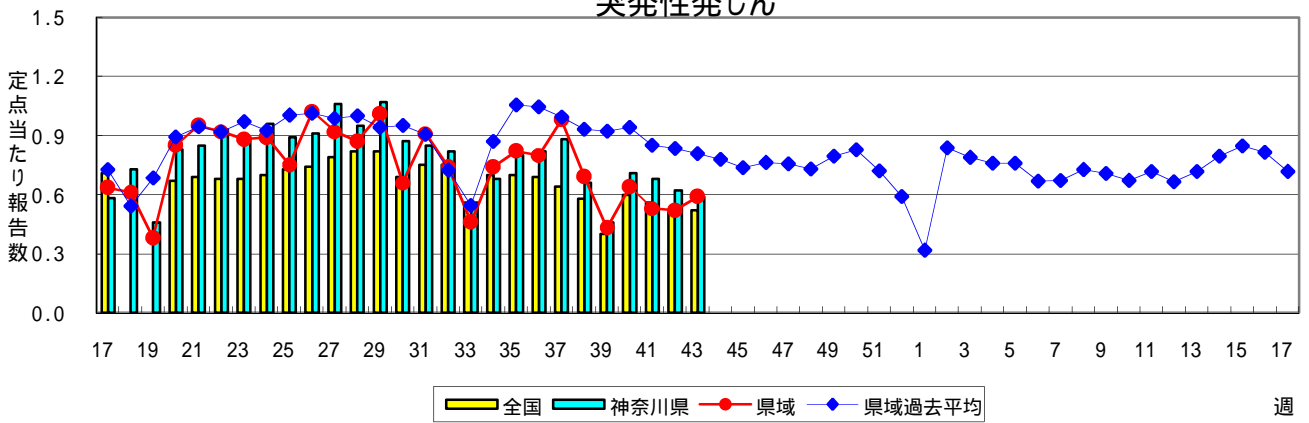

百日咳

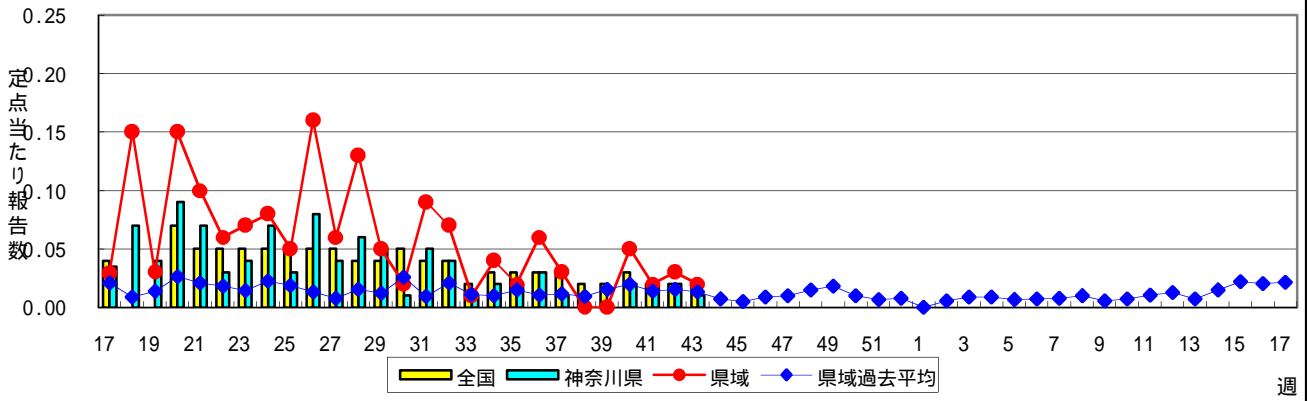

ヘルパンギーナ

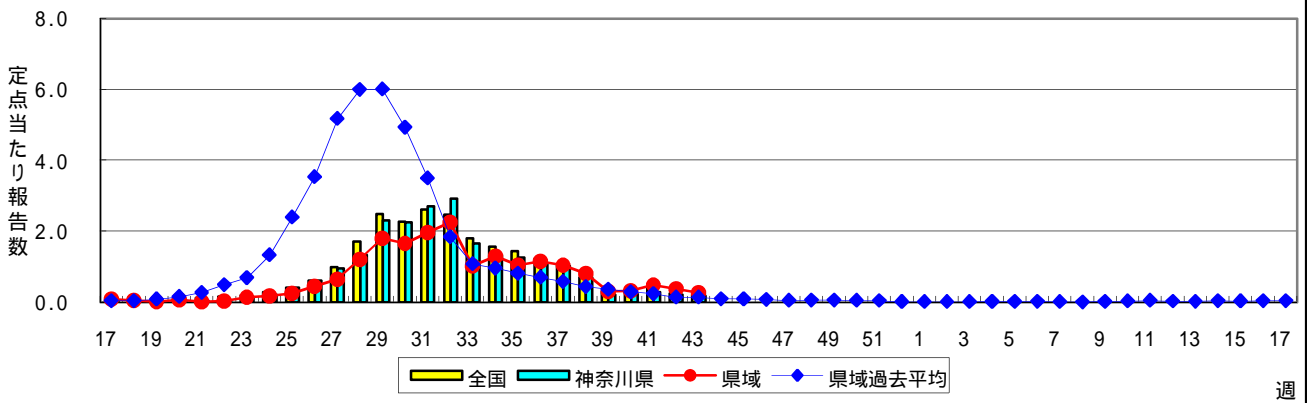

流行性耳下腺炎(おたふくかぜ)

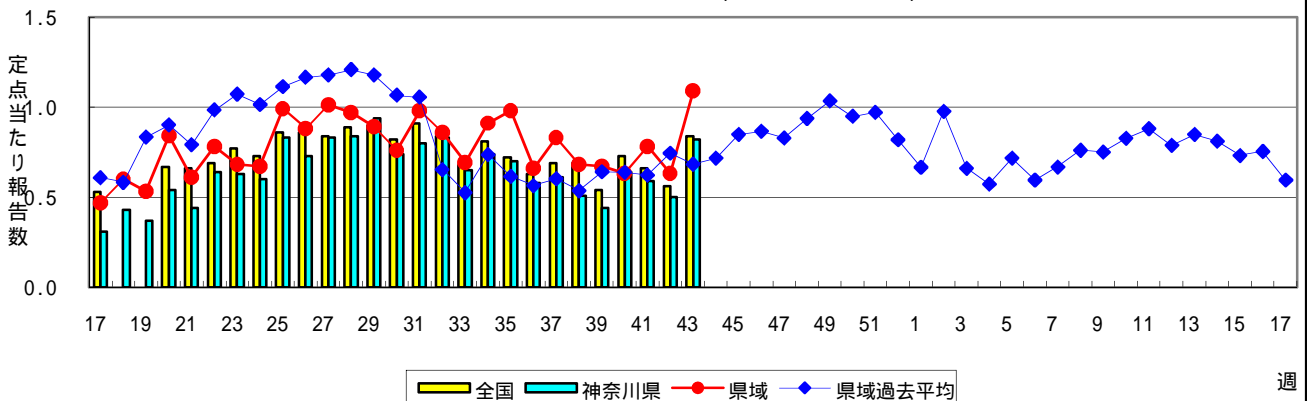

急性出血性結膜炎

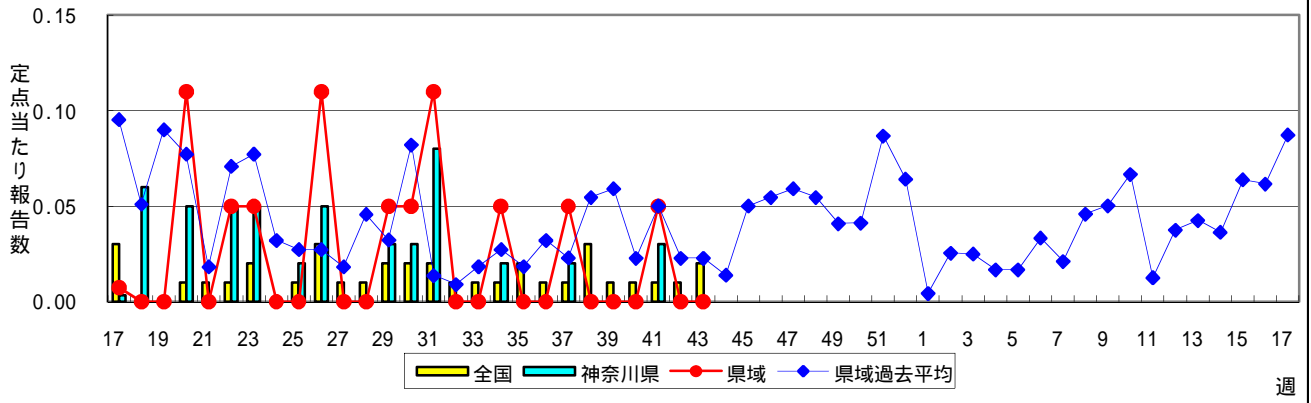

流行性角結膜炎

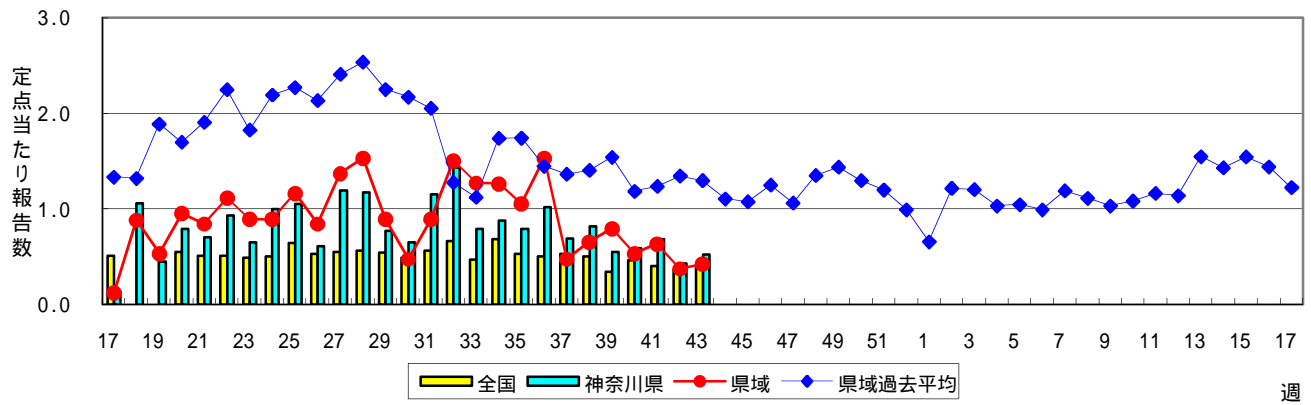

細菌性髄膜炎

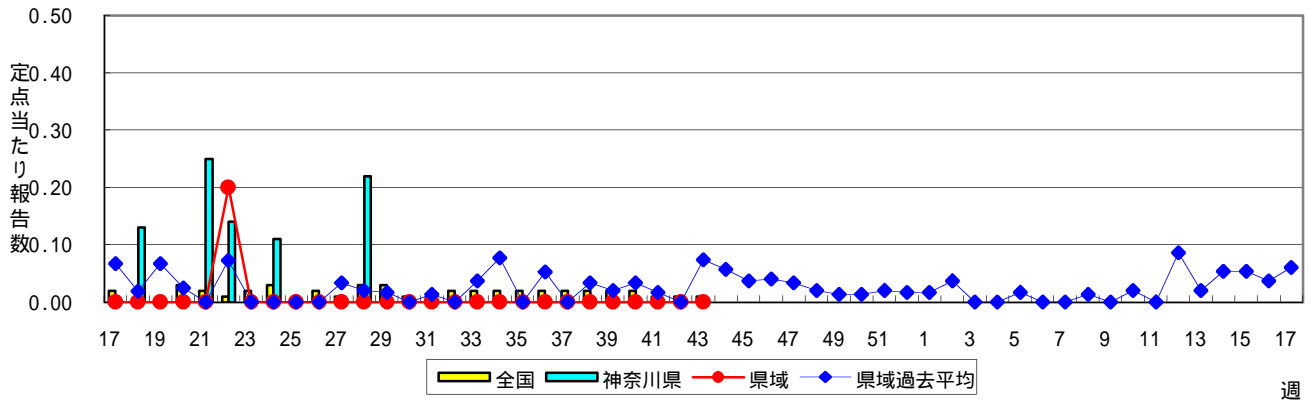

無菌性髄膜炎

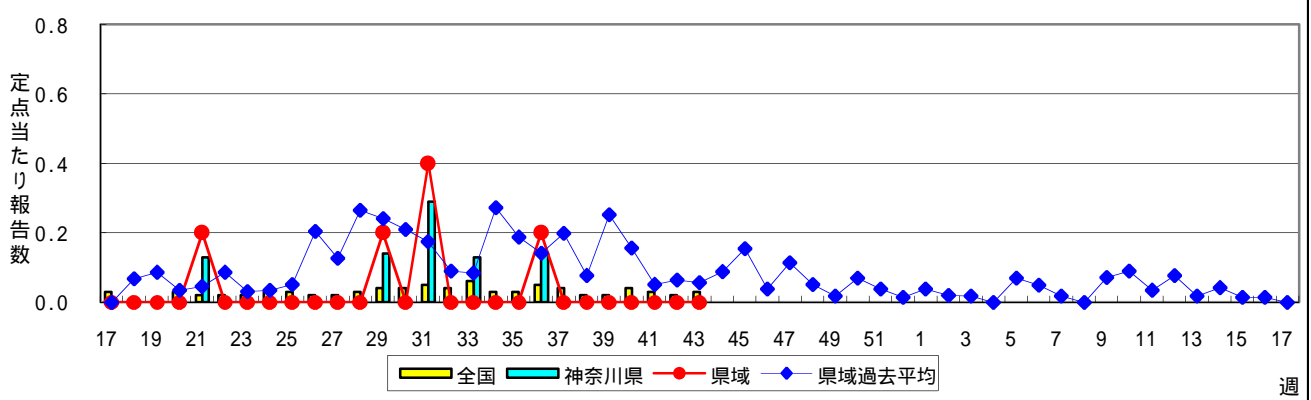

マイコプラズマ肺炎

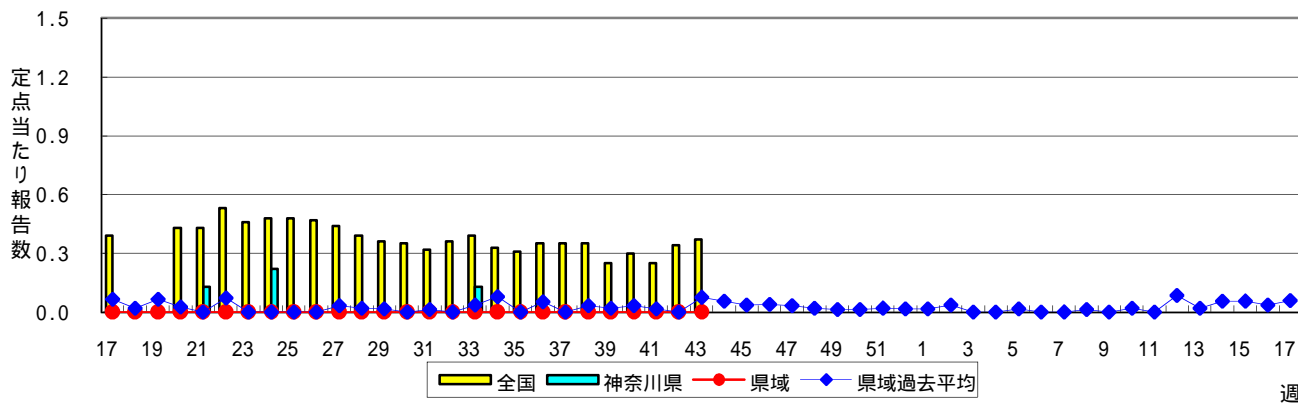

クラミジア肺炎(オウム病を除く)



表1 報告数・定点当たり報告数 疾病、政令市・保健所別 (その1)

2009年43週(10月19日～10月25日)

| 神奈川県 | インフルエンザ (高病原性鳥インフルエンザを 除く) | | RSウイルス感染症 | | 咽頭結膜熱 | | A群溶血性レンサ球菌 咽頭炎 | | 感染性胃腸炎 | |
|--------------------|----------------------------------|-------|-----------|-------|-------|-------|-------------------|-------|--------|-------|
| | 報告数 | 定点当たり | 報告数 | 定点当たり | 報告数 | 定点当たり | 報告数 | 定点当たり | 報告数 | 定点当たり |
| 全県 | 9,660 | 29.36 | 17 | 0.08 | 10 | 0.05 | 115 | 0.56 | 427 | 2.07 |
| 横浜市 | 4,566 | 33.33 | 8 | 0.09 | 5 | 0.06 | 59 | 0.69 | 133 | 1.56 |
| 川崎市 | 1,466 | 27.15 | - | - | - | - | 23 | 0.70 | 84 | 2.55 |
| 県域 (横浜市、川崎市を除く) | 3,628 | 26.29 | 9 | 0.10 | 5 | 0.06 | 33 | 0.38 | 210 | 2.39 |
| 横須賀市 | 297 | 21.21 | 1 | 0.11 | - | - | - | - | 7 | 0.78 |
| 相模原市 | 867 | 37.70 | - | - | - | - | 2 | 0.13 | 55 | 3.67 |
| 藤沢市 | 350 | 25.00 | - | - | - | - | 3 | 0.33 | 9 | 1.00 |
| 平塚 | 146 | 13.27 | - | - | - | - | - | - | 11 | 1.57 |
| 鎌倉 | 160 | 17.78 | 3 | 0.50 | - | - | 8 | 1.33 | 13 | 2.17 |
| 小田原 | 157 | 15.70 | - | - | 2 | 0.33 | 4 | 0.67 | 5 | 0.83 |
| 三崎 | 25 | 8.33 | - | - | - | - | 1 | 0.50 | 6 | 3.00 |
| 厚木 | 748 | 44.00 | 5 | 0.45 | - | - | 8 | 0.73 | 41 | 3.73 |
| 足柄上 | 25 | 5.00 | - | - | - | - | - | - | 4 | 1.33 |
| 秦野 | 237 | 23.70 | - | - | - | - | 3 | 0.50 | 26 | 4.33 |
| 大和 | 388 | 35.27 | - | - | 3 | 0.43 | 3 | 0.43 | 18 | 2.57 |
| 茅ヶ崎 | 228 | 20.73 | - | - | - | - | 1 | 0.14 | 15 | 2.14 |

| 神奈川県 | 水痘 | | 手足口病 | | 伝染性紅斑 | | 突発性発しん | | 百日咳 | |
|--------------------|-----|-------|------|-------|-------|-------|--------|-------|-----|-------|
| | 報告数 | 定点当たり | 報告数 | 定点当たり | 報告数 | 定点当たり | 報告数 | 定点当たり | 報告数 | 定点当たり |
| 全県 | 128 | 0.62 | 60 | 0.29 | 24 | 0.12 | 121 | 0.59 | 3 | 0.01 |
| 横浜市 | 28 | 0.33 | 13 | 0.15 | 12 | 0.14 | 41 | 0.48 | 1 | 0.01 |
| 川崎市 | 36 | 1.09 | 16 | 0.48 | 2 | 0.06 | 28 | 0.85 | - | - |
| 県域 (横浜市、川崎市を除く) | 64 | 0.73 | 31 | 0.35 | 10 | 0.11 | 52 | 0.59 | 2 | 0.02 |
| 横須賀市 | 3 | 0.33 | 4 | 0.44 | 3 | 0.33 | 4 | 0.44 | - | - |
| 相模原市 | 9 | 0.60 | 10 | 0.67 | 1 | 0.07 | 2 | 0.13 | - | - |
| 藤沢市 | 9 | 1.00 | 1 | 0.11 | 1 | 0.11 | 6 | 0.67 | - | - |
| 平塚 | 3 | 0.43 | 1 | 0.14 | - | - | 5 | 0.71 | - | - |
| 鎌倉 | 12 | 2.00 | 4 | 0.67 | - | - | 11 | 1.83 | - | - |
| 小田原 | 5 | 0.83 | 2 | 0.33 | 2 | 0.33 | 1 | 0.17 | 1 | 0.17 |
| 三崎 | - | - | - | - | 1 | 0.50 | - | - | - | - |
| 厚木 | 10 | 0.91 | 6 | 0.55 | 2 | 0.18 | 9 | 0.82 | - | - |
| 足柄上 | 2 | 0.67 | - | - | - | - | - | - | - | - |
| 秦野 | 4 | 0.67 | 1 | 0.17 | - | - | 6 | 1.00 | - | - |
| 大和 | 1 | 0.14 | - | - | - | - | 1 | 0.14 | 1 | 0.14 |
| 茅ヶ崎 | 6 | 0.86 | 2 | 0.29 | - | - | 7 | 1.00 | - | - |

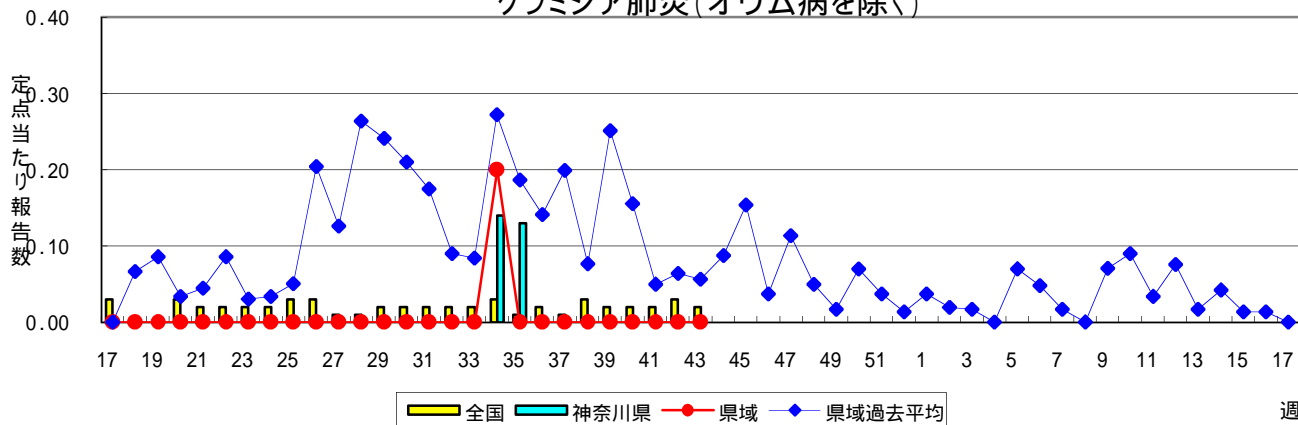
| 神奈川県 | ヘルパンギーナ | | 流行性耳下腺炎 | | 急性出血性結膜炎 | | 流行性角結膜炎 | | 細菌性髄膜炎 | |
|--------------------|---------|-------|---------|-------|----------|-------|---------|-------|--------|-------|
| | 報告数 | 定点当たり | 報告数 | 定点当たり | 報告数 | 定点当たり | 報告数 | 定点当たり | 報告数 | 定点当たり |
| 全県 | 38 | 0.18 | 169 | 0.82 | - | - | 22 | 0.52 | - | - |
| 横浜市 | 9 | 0.11 | 55 | 0.65 | - | - | 9 | 0.56 | - | - |
| 川崎市 | 6 | 0.18 | 18 | 0.55 | - | - | 5 | 0.71 | - | - |
| 県域 (横浜市、川崎市を除く) | 23 | 0.26 | 96 | 1.09 | - | - | 8 | 0.42 | - | - |
| 横須賀市 | 6 | 0.67 | 6 | 0.67 | - | - | - | - | - | - |
| 相模原市 | 6 | 0.40 | 29 | 1.93 | - | - | 3 | 0.75 | - | - |
| 藤沢市 | 3 | 0.33 | 2 | 0.22 | - | - | - | - | - | - |
| 平塚 | - | - | 10 | 1.43 | - | - | 1 | 0.50 | - | - |
| 鎌倉 | 3 | 0.50 | 1 | 0.17 | - | - | - | - | ... | ... |
| 小田原 | 4 | 0.67 | 2 | 0.33 | - | - | - | - | ... | ... |
| 三崎 | - | - | 4 | 2.00 | ... | ... | ... | ... | ... | ... |
| 厚木 | 1 | 0.09 | 15 | 1.36 | - | - | 4 | 1.33 | - | - |
| 足柄上 | - | - | - | - | ... | ... | ... | ... | ... | ... |
| 秦野 | - | - | 18 | 3.00 | - | - | - | - | ... | ... |
| 大和 | - | - | 3 | 0.43 | - | - | - | - | ... | ... |
| 茅ヶ崎 | - | - | 6 | 0.86 | - | - | - | - | ... | ... |

表1 報告数・定点当たり報告数 疾病、政令市・保健所別 (その2)

2009年43週(10月19日～10月25日)

| 神奈川県 | 無菌性髄膜炎 | | マイコプラズマ肺炎 | | クラミジア肺炎 (オウム病を除く) | |
|--------------------|--------|-------|-----------|-------|----------------------|-------|
| | 報告数 | 定点当たり | 報告数 | 定点当たり | 報告数 | 定点当たり |
| 全県 | - | - | - | - | - | - |
| 横浜市 | - | - | - | - | - | - |
| 川崎市 | - | - | - | - | - | - |
| 県域 (横浜市、川崎市を除く) | - | - | - | - | - | - |
| 横須賀市 | - | - | - | - | - | - |
| 相模原市 | - | - | - | - | - | - |
| 藤沢市 | - | - | - | - | - | - |
| 平塚 | - | - | - | - | - | - |
| 鎌倉 | ... | ... | ... | ... | ... | ... |
| 小田原 | ... | ... | ... | ... | ... | ... |
| 三崎 | ... | ... | ... | ... | ... | ... |
| 厚木 | - | - | - | - | - | - |
| 足柄上 | ... | ... | ... | ... | ... | ... |
| 秦野 | ... | ... | ... | ... | ... | ... |
| 大和 | ... | ... | ... | ... | ... | ... |
| 茅ヶ崎 | ... | ... | ... | ... | ... | ... |

表2 報告数・定点当たり報告数、疾病・年齢階級別
(全県及び横浜市・川崎市を除く県域) (その1)

2009年43週(10月19日～10月25日)

| インフルエンザ定点 | 項目 | 合計 | ～5か月 | ～11か月 | 1歳 | 2 | 3 | 4 | 5 | 6 | 7 | 8 |
|------------------------------|----|-------------|------|-------|-------|-------|-------|-------|-------|-------|-------|-------|
| インフルエンザ (高病原性鳥インフルエンザを除く) | 全国 | 報告数 118,570 | 152 | 460 | 1,758 | 2,232 | 3,201 | 4,793 | 6,201 | 7,378 | 8,428 | 9,080 |
| | | 定点当たり 24.62 | 0.03 | 0.10 | 0.37 | 0.46 | 0.66 | 1.00 | 1.29 | 1.53 | 1.75 | 1.89 |
| | 全県 | 報告数 9,660 | 9 | 35 | 120 | 169 | 242 | 360 | 502 | 581 | 680 | 809 |
| | | 定点当たり 29.36 | 0.03 | 0.11 | 0.36 | 0.51 | 0.74 | 1.09 | 1.53 | 1.77 | 2.07 | 2.46 |
| | 県域 | 報告数 3,628 | 4 | 14 | 49 | 53 | 90 | 138 | 168 | 196 | 223 | 303 |
| | | 定点当たり 26.29 | 0.03 | 0.10 | 0.36 | 0.38 | 0.65 | 1.00 | 1.22 | 1.42 | 1.62 | 2.20 |

| 小児科定点 | 項目 | 合計 | ～5か月 | ～11か月 | 1歳 | 2 | 3 | 4 | 5 | 6 | 7 | 8 |
|---------------|----|------------|------|-------|------|------|------|------|------|------|------|------|
| RSウイルス感染症 | 全国 | 報告数 563 | 106 | 113 | 211 | 76 | 31 | 16 | 4 | 4 | - | 1 |
| | | 定点当たり 0.19 | 0.03 | 0.04 | 0.07 | 0.02 | 0.01 | 0.01 | 0.00 | 0.00 | - | 0.00 |
| | 全県 | 報告数 17 | 3 | 5 | 4 | 4 | 1 | - | - | - | - | - |
| | | 定点当たり 0.08 | 0.01 | 0.02 | 0.02 | 0.02 | 0.00 | - | - | - | - | - |
| | 県域 | 報告数 9 | 2 | 4 | 1 | 2 | - | - | - | - | - | - |
| | | 定点当たり 0.10 | 0.02 | 0.05 | 0.01 | 0.02 | - | - | - | - | - | - |
| 咽頭結膜熱 | 全国 | 報告数 253 | 5 | 17 | 74 | 36 | 37 | 25 | 19 | 15 | 10 | 4 |
| | | 定点当たり 0.08 | 0.00 | 0.01 | 0.02 | 0.01 | 0.01 | 0.01 | 0.01 | 0.00 | 0.00 | 0.00 |
| | 全県 | 報告数 10 | - | 1 | 4 | - | 2 | - | 1 | 2 | - | - |
| | | 定点当たり 0.05 | - | 0.00 | 0.02 | - | 0.01 | - | 0.00 | 0.01 | - | - |
| | 県域 | 報告数 5 | - | 1 | 2 | - | - | - | 1 | 1 | - | - |
| | | 定点当たり 0.06 | - | 0.01 | 0.02 | - | - | - | 0.01 | 0.01 | - | - |
| A群溶血性レンサ球菌咽頭炎 | 全国 | 報告数 2,497 | 4 | 14 | 66 | 108 | 198 | 312 | 382 | 340 | 291 | 193 |
| | | 定点当たり 0.82 | 0.00 | 0.00 | 0.02 | 0.04 | 0.07 | 0.10 | 0.13 | 0.11 | 0.10 | 0.06 |
| | 全県 | 報告数 115 | - | 1 | 2 | 4 | 3 | 15 | 20 | 13 | 14 | 11 |
| | | 定点当たり 0.56 | - | 0.00 | 0.01 | 0.02 | 0.01 | 0.07 | 0.10 | 0.06 | 0.07 | 0.05 |
| | 県域 | 報告数 33 | - | 1 | 2 | - | 2 | 2 | 3 | 3 | 3 | 4 |
| | | 定点当たり 0.38 | - | 0.01 | 0.02 | - | 0.02 | 0.02 | 0.03 | 0.03 | 0.03 | 0.05 |
| 感染性胃腸炎 | 全国 | 報告数 7,198 | 124 | 586 | 937 | 737 | 630 | 608 | 523 | 403 | 346 | 309 |
| | | 定点当たり 2.37 | 0.04 | 0.19 | 0.31 | 0.24 | 0.21 | 0.20 | 0.17 | 0.13 | 0.11 | 0.10 |
| | 全県 | 報告数 427 | 3 | 34 | 54 | 39 | 37 | 24 | 29 | 34 | 17 | 28 |
| | | 定点当たり 2.07 | 0.01 | 0.17 | 0.26 | 0.19 | 0.18 | 0.12 | 0.14 | 0.17 | 0.08 | 0.14 |
| | 県域 | 報告数 210 | 2 | 16 | 23 | 18 | 20 | 13 | 17 | 19 | 9 | 12 |
| | | 定点当たり 2.39 | 0.02 | 0.18 | 0.26 | 0.20 | 0.23 | 0.15 | 0.19 | 0.22 | 0.10 | 0.14 |
| 水痘 | 全国 | 報告数 1,941 | 34 | 105 | 337 | 357 | 316 | 316 | 207 | 100 | 65 | 29 |
| | | 定点当たり 0.64 | 0.01 | 0.03 | 0.11 | 0.12 | 0.10 | 0.10 | 0.07 | 0.03 | 0.02 | 0.01 |
| | 全県 | 報告数 128 | 3 | 6 | 17 | 23 | 23 | 20 | 18 | 2 | 8 | 2 |
| | | 定点当たり 0.62 | 0.01 | 0.03 | 0.08 | 0.11 | 0.11 | 0.10 | 0.09 | 0.01 | 0.04 | 0.01 |
| | 県域 | 報告数 64 | - | 3 | 7 | 11 | 13 | 6 | 10 | 2 | 6 | 1 |
| | | 定点当たり 0.73 | - | 0.03 | 0.08 | 0.13 | 0.15 | 0.07 | 0.11 | 0.02 | 0.07 | 0.01 |

| インフルエンザ定点 | 項目 | 9 | 10-14 | 15-19 | 20-29 | 30-39 | 40-49 | 50-59 | 60-69 | 70-79 | 80歳以上 |
|------------------------------|----|------------|--------|--------|-------|-------|-------|-------|-------|-------|-------|
| インフルエンザ (高病原性鳥インフルエンザを除く) | 全国 | 報告数 9,316 | 43,372 | 11,107 | 3,706 | 3,645 | 2,421 | 760 | 311 | 168 | 81 |
| | | 定点当たり 1.93 | 9.01 | 2.31 | 0.77 | 0.76 | 0.50 | 0.16 | 0.06 | 0.03 | 0.02 |
| | 全県 | 報告数 857 | 3,586 | 841 | 242 | 289 | 237 | 59 | 22 | 16 | 4 |
| | | 定点当たり 2.60 | 10.90 | 2.56 | 0.74 | 0.88 | 0.72 | 0.18 | 0.07 | 0.05 | 0.01 |
| | 県域 | 報告数 282 | 1,415 | 340 | 101 | 111 | 95 | 19 | 12 | 11 | 4 |
| | | 定点当たり 2.04 | 10.25 | 2.46 | 0.73 | 0.80 | 0.69 | 0.14 | 0.09 | 0.08 | 0.03 |

| 小児科定点 | 項目 | 9 | 10-14 | 15-19 | 20歳以上 |
|---------------|----|------------|-------|-------|-------|
| RSウイルス感染症 | 全国 | 報告数 1 | - | - | - |
| | | 定点当たり 0.00 | - | - | - |
| | 全県 | 報告数 - | - | - | - |
| | | 定点当たり - | - | - | - |
| | 県域 | 報告数 - | - | - | - |
| | | 定点当たり - | - | - | - |
| 咽頭結膜熱 | 全国 | 報告数 4 | 6 | - | 1 |
| | | 定点当たり 0.00 | 0.00 | - | 0.00 |
| | 全県 | 報告数 - | - | - | - |
| | | 定点当たり - | - | - | - |
| | 県域 | 報告数 - | - | - | - |
| | | 定点当たり - | - | - | - |
| A群溶血性レンサ球菌咽頭炎 | 全国 | 報告数 161 | 264 | 37 | 127 |
| | | 定点当たり 0.05 | 0.09 | 0.01 | 0.04 |
| | 全県 | 報告数 9 | 18 | 1 | 4 |
| | | 定点当たり 0.04 | 0.09 | 0.00 | 0.02 |
| | 県域 | 報告数 6 | 6 | - | 1 |
| | | 定点当たり 0.07 | 0.07 | - | 0.01 |
| 感染性胃腸炎 | 全国 | 報告数 235 | 818 | 225 | 717 |
| | | 定点当たり 0.08 | 0.27 | 0.07 | 0.24 |
| | 全県 | 報告数 12 | 47 | 15 | 54 |
| | | 定点当たり 0.06 | 0.23 | 0.07 | 0.26 |
| | 県域 | 報告数 6 | 21 | 9 | 25 |
| | | 定点当たり 0.07 | 0.24 | 0.10 | 0.28 |
| 水痘 | 全国 | 報告数 21 | 41 | 4 | 9 |
| | | 定点当たり 0.01 | 0.01 | 0.00 | 0.00 |
| | 全県 | 報告数 - | 5 | - | 1 |
| | | 定点当たり - | 0.02 | - | 0.00 |
| | 県域 | 報告数 - | 4 | - | 1 |
| | | 定点当たり - | 0.05 | - | 0.01 |

*表2は、各保健福祉事務所からの最新の報告をもとに作成しているため、国の還元データである表1および表3の数値と一致しないことがあります。

表2 報告数・定点当たり報告数、疾病・年齢階級別
(全県及び横浜市・川崎市を除く県域) (その2)

2009年43週(10月19日～10月25日)

| 小児科定点 | 項目 | 合計 | ～5か月 | ～11か月 | 1歳 | |
|---------|----|-------|-------|-------|------|------|
| 手足口病 | 全国 | 報告数 | 1,331 | 8 | 83 | 431 |
| | | 定点当たり | 0.44 | 0.00 | 0.03 | 0.14 |
| | 全県 | 報告数 | 60 | - | 6 | 19 |
| | | 定点当たり | 0.29 | - | 0.03 | 0.09 |
| | 県域 | 報告数 | 31 | - | 3 | 9 |
| | | 定点当たり | 0.35 | - | 0.03 | 0.10 |
| 伝染性紅斑 | 全国 | 報告数 | 197 | - | 14 | 15 |
| | | 定点当たり | 0.16 | 0.00 | 0.00 | 0.01 |
| | 全県 | 報告数 | 24 | - | 2 | 2 |
| | | 定点当たり | 0.12 | - | 0.01 | 0.01 |
| | 県域 | 報告数 | 10 | - | 1 | 1 |
| | | 定点当たり | 0.11 | - | 0.01 | 0.01 |
| 突発性発しん | 全国 | 報告数 | 1,575 | 45 | 777 | 677 |
| | | 定点当たり | 0.52 | 0.01 | 0.26 | 0.22 |
| | 全県 | 報告数 | 121 | - | 53 | 61 |
| | | 定点当たり | 0.59 | - | 0.26 | 0.30 |
| | 県域 | 報告数 | 52 | - | 19 | 30 |
| | | 定点当たり | 0.59 | - | 0.22 | 0.34 |
| 百日咳 | 全国 | 報告数 | 69 | 4 | 4 | 3 |
| | | 定点当たり | 0.02 | 0.00 | 0.00 | 0.00 |
| | 全県 | 報告数 | 3 | - | - | - |
| | | 定点当たり | 0.01 | - | - | - |
| | 県域 | 報告数 | 2 | - | - | - |
| | | 定点当たり | 0.02 | - | - | - |
| ヘルパンギーナ | 全国 | 報告数 | 606 | 3 | 51 | 148 |
| | | 定点当たり | 0.20 | 0.00 | 0.02 | 0.05 |
| | 全県 | 報告数 | 38 | 1 | 3 | 9 |
| | | 定点当たり | 0.18 | 0.00 | 0.01 | 0.04 |
| | 県域 | 報告数 | 23 | 1 | 2 | 5 |
| | | 定点当たり | 0.26 | 0.01 | 0.02 | 0.06 |
| 流行性耳下腺炎 | 全国 | 報告数 | 2,569 | 1 | 10 | 120 |
| | | 定点当たり | 0.84 | 0.00 | 0.00 | 0.04 |
| | 全県 | 報告数 | 169 | - | 2 | 7 |
| | | 定点当たり | 0.82 | - | 0.01 | 0.03 |
| | 県域 | 報告数 | 96 | - | 1 | 1 |
| | | 定点当たり | 1.09 | - | 0.01 | 0.01 |

| 小児科定点 | 項目 | 2 | 3 | 4 | 5 | 6 | 7 | 8 | 9 | 10-14 | 15-19 | 20歳以上 | |
|---------|----|-------|------|------|------|------|------|------|------|-------|-------|-------|------|
| 手足口病 | 全国 | 報告数 | 313 | 193 | 121 | 83 | 37 | 22 | 11 | 9 | 12 | 1 | 7 |
| | | 定点当たり | 0.10 | 0.06 | 0.04 | 0.03 | 0.01 | 0.01 | 0.00 | 0.00 | 0.00 | 0.00 | 0.00 |
| | 全県 | 報告数 | 15 | 2 | 4 | 6 | 1 | - | 2 | 1 | - | - | 1 |
| | | 定点当たり | 0.07 | 0.01 | 0.02 | 0.03 | 0.00 | - | 0.01 | 0.01 | - | - | 0.01 |
| | 県域 | 報告数 | 8 | 1 | 2 | 4 | 1 | - | 1 | 18 | 27 | - | 7 |
| | | 定点当たり | 0.09 | 0.01 | 0.02 | 0.05 | 0.01 | - | 0.01 | 0.01 | 0.01 | - | 0.00 |
| 伝染性紅斑 | 全国 | 報告数 | 16 | 23 | 27 | 37 | 22 | 16 | 5 | 5 | 12 | - | 5 |
| | | 定点当たり | 0.01 | 0.02 | 0.02 | 0.03 | 0.02 | 0.02 | 0.01 | 0.00 | 0.01 | - | - |
| | 全県 | 報告数 | 1 | 3 | 5 | 3 | 2 | 3 | - | 2 | 1 | - | 2 |
| | | 定点当たり | 0.00 | 0.01 | 0.02 | 0.01 | 0.01 | 0.01 | - | 0.01 | 0.00 | - | 0.01 |
| | 県域 | 報告数 | 1 | - | 2 | 1 | 2 | 2 | - | - | - | - | - |
| | | 定点当たり | 0.01 | - | 0.02 | 0.01 | 0.02 | 0.02 | - | - | - | - | - |
| 突発性発しん | 全国 | 報告数 | 63 | 9 | 1 | - | - | 1 | - | 2 | - | - | - |
| | | 定点当たり | 0.02 | 0.00 | 0.00 | - | - | 0.00 | - | 0.00 | - | - | - |
| | 全県 | 報告数 | 4 | 3 | - | - | - | - | - | - | - | - | - |
| | | 定点当たり | 0.02 | 0.01 | - | - | - | - | - | - | - | - | - |
| | 県域 | 報告数 | 1 | 2 | - | - | - | - | - | - | - | - | - |
| | | 定点当たり | 0.01 | 0.02 | - | - | - | - | - | - | - | - | - |
| 百日咳 | 全国 | 報告数 | 3 | 5 | 5 | 2 | 2 | 3 | 5 | 3 | 9 | 3 | 18 |
| | | 定点当たり | 0.00 | 0.00 | 0.00 | 0.00 | 0.00 | 0.00 | 0.00 | 0.00 | 0.00 | 0.00 | 0.01 |
| | 全県 | 報告数 | - | - | - | - | - | 1 | - | - | 1 | - | 1 |
| | | 定点当たり | - | - | - | - | - | 0.00 | - | - | 0.00 | - | 0.00 |
| | 県域 | 報告数 | - | - | - | - | - | 1 | - | - | - | - | 1 |
| | | 定点当たり | - | - | - | - | - | 0.01 | - | - | - | - | 0.01 |
| ヘルパンギーナ | 全国 | 報告数 | 135 | 88 | 57 | 53 | 24 | 11 | 10 | 7 | 13 | 3 | 3 |
| | | 定点当たり | 0.04 | 0.03 | 0.02 | 0.02 | 0.01 | 0.00 | 0.00 | 0.00 | 0.00 | 0.00 | 0.00 |
| | 全県 | 報告数 | 7 | 3 | 4 | 3 | 3 | 1 | 1 | - | 2 | 1 | - |
| | | 定点当たり | 0.03 | 0.01 | 0.02 | 0.01 | 0.01 | 0.00 | 0.00 | - | 0.01 | 0.00 | - |
| | 県域 | 報告数 | 3 | 3 | 4 | 1 | 1 | 1 | 1 | - | 1 | - | - |
| | | 定点当たり | 0.03 | 0.03 | 0.05 | 0.01 | 0.01 | 0.01 | 0.01 | - | 0.01 | - | - |
| 流行性耳下腺炎 | 全国 | 報告数 | 260 | 401 | 491 | 408 | 298 | 196 | 132 | 78 | 137 | 4 | 33 |
| | | 定点当たり | 0.09 | 0.13 | 0.16 | 0.13 | 0.10 | 0.06 | 0.04 | 0.03 | 0.05 | 0.00 | 0.01 |
| | 全県 | 報告数 | 14 | 17 | 36 | 22 | 22 | 21 | 16 | 3 | 9 | - | - |
| | | 定点当たり | 0.07 | 0.08 | 0.17 | 0.11 | 0.11 | 0.10 | 0.08 | 0.01 | 0.04 | - | - |
| | 県域 | 報告数 | 10 | 7 | 22 | 17 | 13 | 9 | 9 | 3 | 4 | - | - |
| | | 定点当たり | 0.11 | 0.08 | 0.25 | 0.19 | 0.15 | 0.10 | 0.10 | 0.03 | 0.05 | - | - |

*表2は、各保健福祉事務所からの最新の報告をもとに作成しているため、国の選元データである表1および表3の数値と一致しないことがあります。

表2 報告数・定点当たり報告数、疾病・年齢階級別
 (横浜市・川崎市を含む全県及び横浜市・川崎市を除く県域) (その3) 2009年43週(10月19日~10月25日)

| 眼科定点 | 項目 | 合計 | ~5か月 | ~11か月 | 1歳 | 2 | 3 | 4 | 5 | 6 | 7 | 8 |
|----------|----|-----------------------|------|-------|----|---|---|---|---|---|---|---|
| 急性出血性結膜炎 | 全国 | 報告数 13 定点当たり 0.02 | - | - | - | - | - | - | - | - | - | - |
| | 全県 | 報告数 - 定点当たり - | - | - | - | - | - | - | - | - | - | - |
| | 県域 | 報告数 - 定点当たり - | - | - | - | - | - | - | - | - | - | - |
| 流行性角結膜炎 | 全国 | 報告数 275 定点当たり 0.41 | - | 1 | 11 | 1 | 7 | 8 | 2 | 1 | 3 | 3 |
| | 全県 | 報告数 22 定点当たり 0.52 | - | - | - | - | 1 | 2 | - | - | - | 2 |
| | 県域 | 報告数 8 定点当たり 0.42 | - | - | - | - | - | 1 | - | - | - | - |

| 基幹定点(週報) | 項目 | 合計 | 0歳 | 1-4 | 5-9 | 10-14 | 15-19 | 20-24 | 25-29 | 30-34 | 35-39 | 40-44 |
|----------------------|----|-----------------------|----|-----|-----|-------|-------|-------|-------|-------|-------|-------|
| 細菌性髄膜炎 | 全国 | 報告数 4 定点当たり 0.01 | - | 2 | - | - | - | - | - | - | 1 | - |
| | 全県 | 報告数 - 定点当たり - | - | - | - | - | - | - | - | - | 0.00 | - |
| | 県域 | 報告数 - 定点当たり - | - | - | - | - | - | - | - | - | - | - |
| 無菌性髄膜炎 | 全国 | 報告数 14 定点当たり 0.03 | - | 5 | 3 | 1 | - | - | 2 | - | - | 1 |
| | 全県 | 報告数 - 定点当たり - | - | - | - | - | - | - | - | - | - | - |
| | 県域 | 報告数 - 定点当たり - | - | - | - | - | - | - | - | - | - | - |
| マイコプラズマ肺炎 | 全国 | 報告数 171 定点当たり 0.37 | 2 | 64 | 53 | 20 | 6 | 5 | 6 | 5 | 2 | - |
| | 全県 | 報告数 - 定点当たり - | - | - | - | - | - | - | - | - | - | - |
| | 県域 | 報告数 - 定点当たり - | - | - | - | - | - | - | - | - | - | - |
| クラミジア肺炎 (オウム病を除く) | 全国 | 報告数 10 定点当たり 0.02 | - | 3 | - | 1 | 1 | 1 | - | - | 1 | - |
| | 全県 | 報告数 - 定点当たり - | - | - | - | - | - | - | - | - | - | - |
| | 県域 | 報告数 - 定点当たり - | - | - | - | - | - | - | - | - | - | - |

| 眼科定点 | 項目 | 9 | 10-14 | 15-19 | 20-29 | 30-39 | 40-49 | 50-59 | 60-69 |
|----------|----|---------------------|-------|-------|-------|-------|-------|-------|-------|
| 急性出血性結膜炎 | 全国 | 報告数 - 定点当たり - | 1 | 1 | 4 | 3 | 2 | 1 | 1 |
| | 全県 | 報告数 - 定点当たり - | 0.00 | 0.00 | 0.01 | 0.00 | 0.00 | 0.00 | 0.00 |
| | 県域 | 報告数 - 定点当たり - | - | - | - | - | - | - | - |
| 流行性角結膜炎 | 全国 | 報告数 2 定点当たり 0.00 | 10 | 11 | 56 | 60 | 22 | 23 | 24 |
| | 全県 | 報告数 1 定点当たり 0.02 | 2 | - | 2 | 4 | 1 | 3 | 2 |
| | 県域 | 報告数 - 定点当たり - | 2 | - | 2 | 3 | - | - | - |

| 基幹定点(週報) | 項目 | 45-49 | 50-54 | 55-59 | 60-64 | 65-69 | 70歳以上 |
|----------------------|----|---------------------|-------|-------|-------|-------|-------|
| 細菌性髄膜炎 | 全国 | 報告数 1 定点当たり 0.00 | - | - | - | - | - |
| | 全県 | 報告数 - 定点当たり - | - | - | - | - | - |
| | 県域 | 報告数 - 定点当たり - | - | - | - | - | - |
| 無菌性髄膜炎 | 全国 | 報告数 - 定点当たり - | - | 1 | 1 | - | - |
| | 全県 | 報告数 - 定点当たり - | - | 0.00 | 0.00 | - | - |
| | 県域 | 報告数 - 定点当たり - | - | - | - | - | - |
| マイコプラズマ肺炎 | 全国 | 報告数 - 定点当たり - | - | 2 | - | 1 | 5 |
| | 全県 | 報告数 - 定点当たり - | - | 0.00 | - | 0.00 | 0.01 |
| | 県域 | 報告数 - 定点当たり - | - | - | - | - | - |
| クラミジア肺炎 (オウム病を除く) | 全国 | 報告数 - 定点当たり - | 1 | 1 | - | - | 1 |
| | 全県 | 報告数 - 定点当たり - | 0.00 | 0.00 | - | - | 0.00 |
| | 県域 | 報告数 - 定点当たり - | - | - | - | - | - |

*表2は、各保健福祉事務所からの最新の報告をもとに作成しているため、国の選元データである表1および表3の数値と一致しないことがあります。

表3 5週前～今週の推移 (その1)
(全県及び横浜市・川崎市を除く県域)

2009年43週(10月19日～10月25日)

| 疾病名 | 項目 | | 5週前 | 4週前 | 3週前 | 2週前 | 1週前 | 今週 |
|------------------------------|----|-------|-------------------------|-------------------------|-------------------------|-------------------------|-------------------------|-------------------------|
| | | | 38週 | 39週 | 40週 | 41週 | 42週 | 43週 |
| | | | (09月14日 ～09月20 日) | (09月21日 ～09月27 日) | (09月28日 ～10月04 日) | (10月05日 ～10月11 日) | (10月12日 ～10月18 日) | (10月19日 ～10月25 日) |
| インフルエンザ (高病原性鳥インフルエンザを除く) | 全県 | 報告数 | 2,076 | 1,263 | 2,633 | 6,987 | 8,213 | 9,660 |
| | | 定点当たり | 7.09 | 3.84 | 8.05 | 21.63 | 25.19 | 29.36 |
| | 県域 | 報告数 | 676 | 460 | 847 | 2,266 | 2,883 | 3,628 |
| | | 定点当たり | 5.32 | 3.33 | 6.14 | 16.42 | 20.89 | 26.29 |
| RSウイルス 感染症 | 全県 | 報告数 | 8 | 5 | 6 | 15 | 14 | 17 |
| | | 定点当たり | 0.04 | 0.02 | 0.03 | 0.08 | 0.07 | 0.08 |
| | 県域 | 報告数 | 3 | 3 | 2 | 3 | 7 | 9 |
| | | 定点当たり | 0.04 | 0.03 | 0.02 | 0.03 | 0.08 | 0.10 |
| 咽頭結膜熱 | 全県 | 報告数 | 14 | 7 | 7 | 5 | 2 | 10 |
| | | 定点当たり | 0.08 | 0.03 | 0.03 | 0.03 | 0.01 | 0.05 |
| | 県域 | 報告数 | 6 | 5 | 1 | 1 | 1 | 5 |
| | | 定点当たり | 0.08 | 0.06 | 0.01 | 0.01 | 0.01 | 0.06 |
| A群溶血性レンサ球菌咽頭炎 | 全県 | 報告数 | 108 | 77 | 111 | 137 | 87 | 115 |
| | | 定点当たり | 0.58 | 0.38 | 0.54 | 0.69 | 0.42 | 0.56 |
| | 県域 | 報告数 | 38 | 30 | 44 | 46 | 37 | 33 |
| | | 定点当たり | 0.48 | 0.34 | 0.51 | 0.53 | 0.42 | 0.38 |
| 感染性胃腸炎 | 全県 | 報告数 | 459 | 237 | 428 | 431 | 354 | 427 |
| | | 定点当たり | 2.47 | 1.16 | 2.10 | 2.16 | 1.73 | 2.07 |
| | 県域 | 報告数 | 233 | 106 | 217 | 208 | 151 | 210 |
| | | 定点当たり | 2.91 | 1.22 | 2.49 | 2.39 | 1.72 | 2.39 |
| 水痘 | 全県 | 報告数 | 63 | 54 | 103 | 68 | 88 | 128 |
| | | 定点当たり | 0.34 | 0.26 | 0.50 | 0.34 | 0.43 | 0.62 |
| | 県域 | 報告数 | 20 | 30 | 39 | 35 | 34 | 64 |
| | | 定点当たり | 0.25 | 0.34 | 0.45 | 0.40 | 0.39 | 0.73 |
| 手足口病 | 全県 | 報告数 | 105 | 52 | 47 | 76 | 88 | 60 |
| | | 定点当たり | 0.56 | 0.25 | 0.23 | 0.38 | 0.43 | 0.29 |
| | 県域 | 報告数 | 41 | 24 | 19 | 26 | 47 | 31 |
| | | 定点当たり | 0.51 | 0.28 | 0.22 | 0.30 | 0.53 | 0.35 |
| 伝染性紅斑 | 全県 | 報告数 | 40 | 16 | 34 | 30 | 36 | 24 |
| | | 定点当たり | 0.22 | 0.08 | 0.17 | 0.15 | 0.18 | 0.12 |
| | 県域 | 報告数 | 11 | 5 | 16 | 8 | 10 | 10 |
| | | 定点当たり | 0.14 | 0.06 | 0.18 | 0.09 | 0.11 | 0.11 |
| 突発性発しん | 全県 | 報告数 | 123 | 94 | 144 | 136 | 127 | 121 |
| | | 定点当たり | 0.66 | 0.46 | 0.71 | 0.68 | 0.62 | 0.59 |
| | 県域 | 報告数 | 55 | 37 | 56 | 46 | 46 | 52 |
| | | 定点当たり | 0.69 | 0.43 | 0.64 | 0.53 | 0.52 | 0.59 |

表3 5週前～今週の推移 (その2)
(全県及び横浜市・川崎市を除く県域)

2009年43週(10月19日～10月25日)

| 疾病名 | 項目 | | 5週前 | 4週前 | 3週前 | 2週前 | 1週前 | 今週 |
|----------------------|----|-------|-------------------------|-------------------------|-------------------------|-------------------------|-------------------------|-------------------------|
| | | | 38週 | 39週 | 40週 | 41週 | 42週 | 43週 |
| | | | (09月14日 ～09月20 日) | (09月21日 ～09月27 日) | (09月28日 ～10月04 日) | (10月05日 ～10月11 日) | (10月12日 ～10月18 日) | (10月19日 ～10月25 日) |
| 百日咳 | 全県 | 報告数 | - | - | 4 | 3 | 4 | 3 |
| | | 定点当たり | - | - | 0.02 | 0.02 | 0.02 | 0.01 |
| | 県域 | 報告数 | - | - | 4 | 2 | 3 | 2 |
| | | 定点当たり | - | - | 0.05 | 0.02 | 0.03 | 0.02 |
| ヘルパンギーナ | 全県 | 報告数 | 130 | 44 | 46 | 58 | 45 | 38 |
| | | 定点当たり | 0.70 | 0.22 | 0.23 | 0.29 | 0.22 | 0.18 |
| | 県域 | 報告数 | 65 | 26 | 28 | 42 | 33 | 23 |
| | | 定点当たり | 0.81 | 0.30 | 0.32 | 0.48 | 0.38 | 0.26 |
| 流行性耳下腺炎 | 全県 | 報告数 | 95 | 89 | 130 | 118 | 103 | 169 |
| | | 定点当たり | 0.51 | 0.44 | 0.64 | 0.59 | 0.50 | 0.82 |
| | 県域 | 報告数 | 54 | 58 | 55 | 68 | 55 | 96 |
| | | 定点当たり | 0.68 | 0.67 | 0.63 | 0.78 | 0.63 | 1.09 |
| 急性出血性結膜炎 | 全県 | 報告数 | - | - | - | 1 | - | - |
| | | 定点当たり | - | - | - | 0.03 | - | - |
| | 県域 | 報告数 | - | - | - | 1 | - | - |
| | | 定点当たり | - | - | - | 0.05 | - | - |
| 流行性角結膜炎 | 全県 | 報告数 | 27 | 21 | 23 | 26 | 18 | 22 |
| | | 定点当たり | 0.82 | 0.55 | 0.59 | 0.68 | 0.43 | 0.52 |
| | 県域 | 報告数 | 11 | 15 | 10 | 12 | 7 | 8 |
| | | 定点当たり | 0.65 | 0.79 | 0.53 | 0.63 | 0.37 | 0.42 |
| 細菌性髄膜炎 | 全県 | 報告数 | - | - | - | - | - | - |
| | | 定点当たり | - | - | - | - | - | - |
| | 県域 | 報告数 | - | - | - | - | - | - |
| | | 定点当たり | - | - | - | - | - | - |
| 無菌性髄膜炎 | 全県 | 報告数 | - | - | - | - | - | - |
| | | 定点当たり | - | - | - | - | - | - |
| | 県域 | 報告数 | - | - | - | - | - | - |
| | | 定点当たり | - | - | - | - | - | - |
| マイコプラズマ肺炎 | 全県 | 報告数 | - | - | - | - | - | - |
| | | 定点当たり | - | - | - | - | - | - |
| | 県域 | 報告数 | - | - | - | - | - | - |
| | | 定点当たり | - | - | - | - | - | - |
| クラミジア肺炎 (オウム病を除く) | 全県 | 報告数 | - | - | - | - | - | - |
| | | 定点当たり | - | - | - | - | - | - |
| | 県域 | 報告数 | - | - | - | - | - | - |
| | | 定点当たり | - | - | - | - | - | - |