



# 神奈川県感染症発生情報 (39週報)

<http://www.eiken.pref.kanagawa.jp/>

平成21年・39週(9月21日～9月27日)



## 今週の注目感染症 ～インフルエンザ～

インフルエンザの定点当たり報告数が、3.84人と前週(7.09人)よりも減少していますが、連休の影響が考えられるため、引き続き注意が必要です。年齢階級別では、10-14歳が36.1%、5-9歳が21.4%、15-19歳が18.8%を占めています。この報告では従来の季節性インフルエンザと新型インフルエンザの区別はしていませんが、大半は新型インフルエンザによるものと考えられます。発症者の多くは、発熱、咳、咽頭痛などの季節性インフルエンザと同様の症状ですが、注意が必要です。予防のために、うがい、手洗い、マスクの着用、咳エチケットを心がけ、人が多く集まる場所には注意しましょう。

## 今週の全数把握対象疾患

(当該週の国による集計及び各保健福祉事務所からの届出をもとに期日を決めて集計しているため、集計数が前後することがあります。)

| 分類 | 対象疾患        | 内訳  |     |     | 神奈川県 |
|----|-------------|-----|-----|-----|------|
|    |             | 県域* | 横浜市 | 川崎市 |      |
| 二類 | 結核          | 2   | 5   | 1   | 8    |
| 三類 | 腸管出血性大腸菌感染症 | 2   | 2   |     | 4    |
| 五類 | 急性脳炎        |     | 1   |     | 1    |

(麻しん情報は詳細を神奈川県衛生研究所ホームページに掲載しています。)

## 県域の全数把握対象疾患情報

- ・結核2例：肺結核2例、年齢群は40歳代1例、60歳代1例
- ・腸管出血性大腸菌感染症2例(うち有症状者2例)：年齢群は5歳1例、7歳1例、血清型・毒素型は、O157 VT1VT2 2例、推定感染地域は神奈川県2例

## 今週の定点把握対象疾患

- ・インフルエンザの報告数が、神奈川県(定点当たり3.84)、県域(定点当たり3.33)ともに減少していますが、連休の影響が考えられ、引き続き注意が必要です。

## 新型インフルエンザ情報

新型インフルエンザについては、8月25日より感染症法に基づいた医師の届出が、当分の間、不要となりました。現在流行しているインフルエンザの大半は新型インフルエンザによるものと考えられます。インフルエンザ(新型インフルエンザを含む)の動向については、衛生研究所ホームページ インフルエンザ情報をご参照ください。

## 神奈川県感染症情報センター

神奈川県衛生研究所 企画情報部 衛生情報課

TEL:0467-83-4400(代表)

FAX:0467-89-5211(企画情報部)

感染症発生動向調査事業は「感染症の予防及び感染症の患者に対する医療に関する法律」によって行われています。

\*県域とは、神奈川県内の市町村のうち横浜市、川崎市を除いた地域です。

# 感染症発生動向調査: 週報対象疾患の時系列グラフ

※疾患名の括弧書きは、一般名称であり、正式名称ではありません。

※神奈川県&県域(横浜市・川崎市を除く)のデータです。

## インフルエンザ(高病原性鳥インフルエンザを除く)

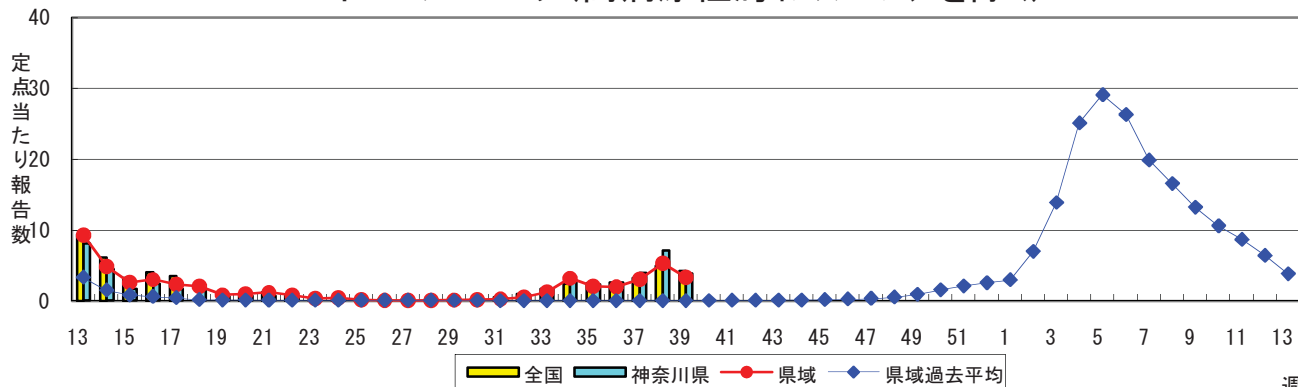

## RSウイルス感染症

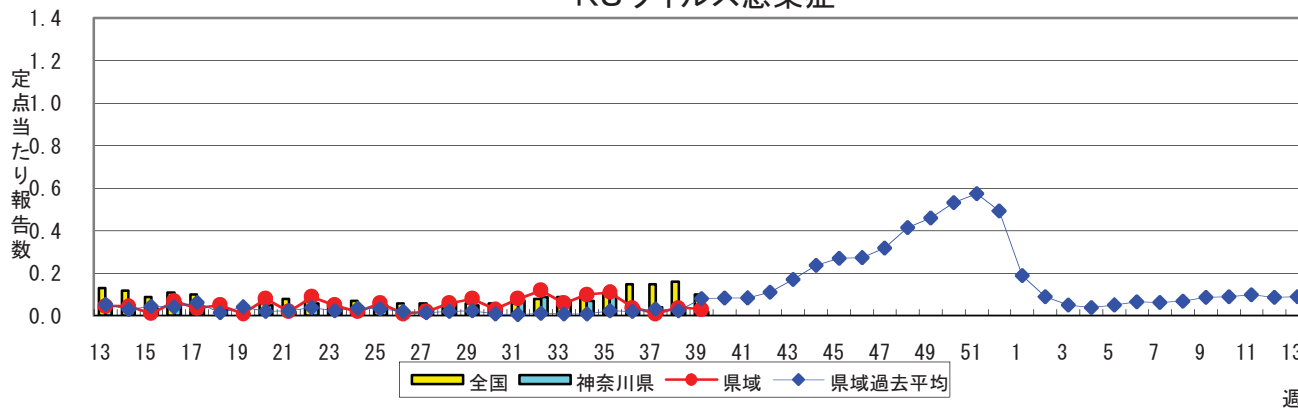

## 咽頭結膜熱(プール熱)

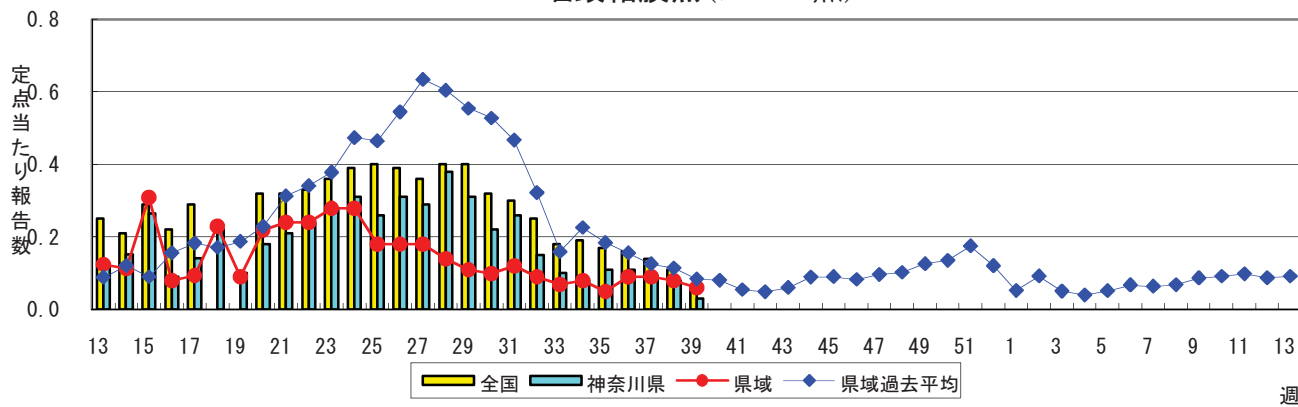

## A群溶血性レンサ球菌咽頭炎

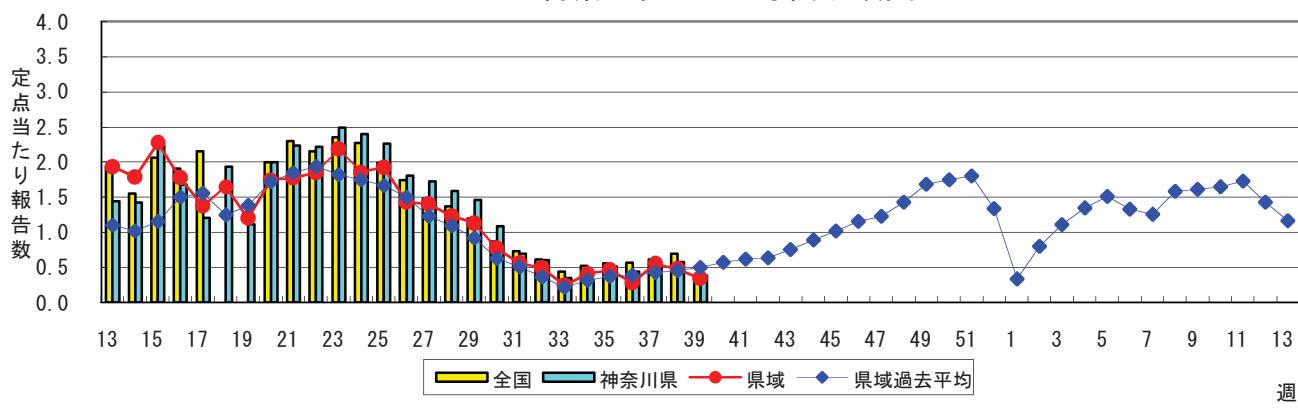

### 感染性胃腸炎

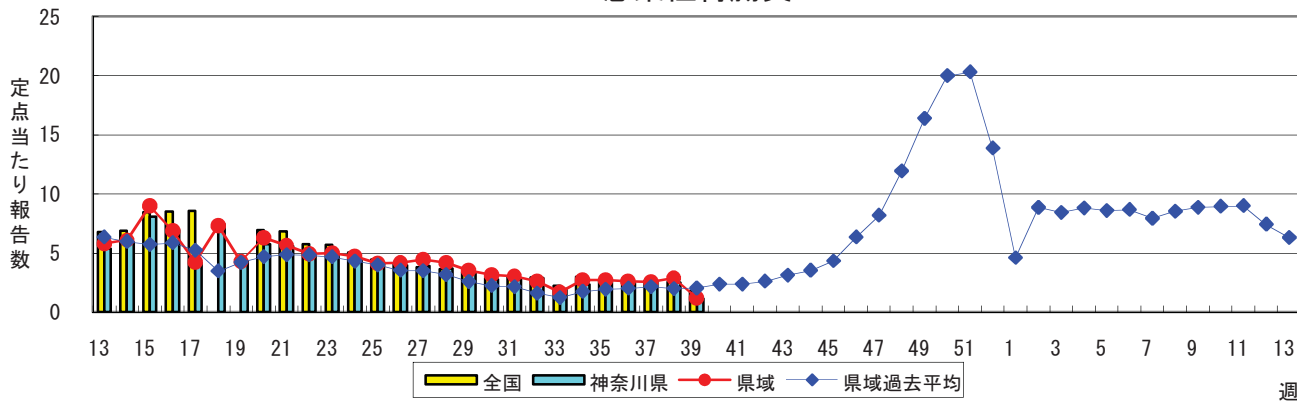

### 水痘(水ぼうそう)

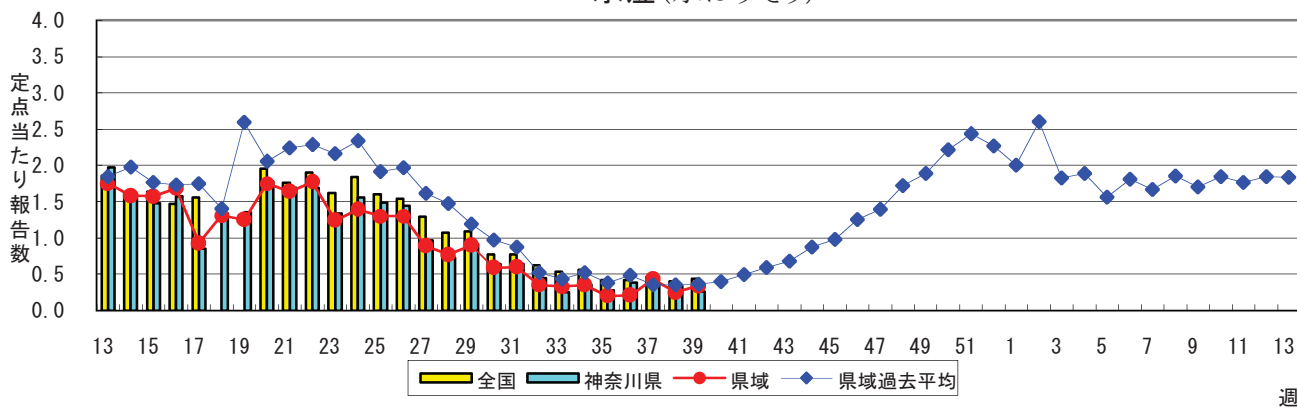

### 手足口病

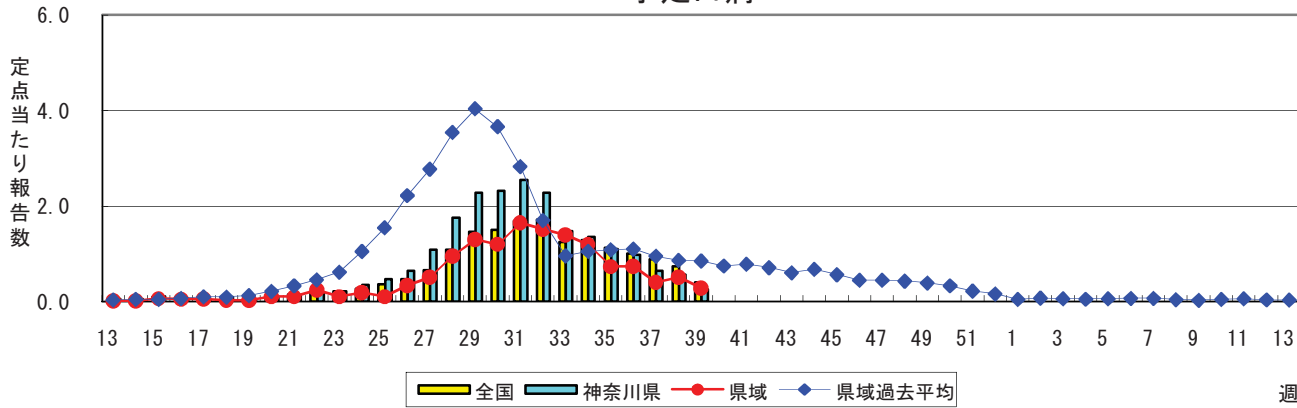

### 伝染性紅斑(リンゴ病)

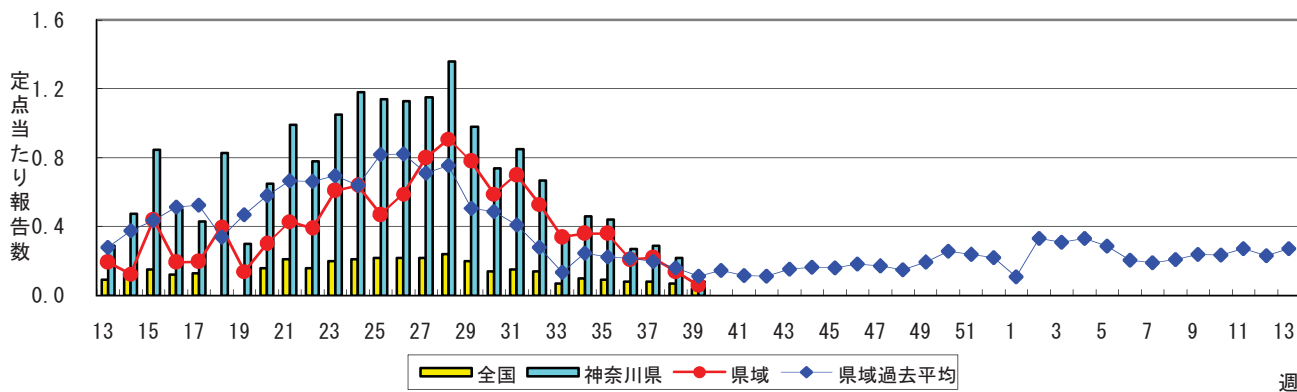

### 突発性発しん

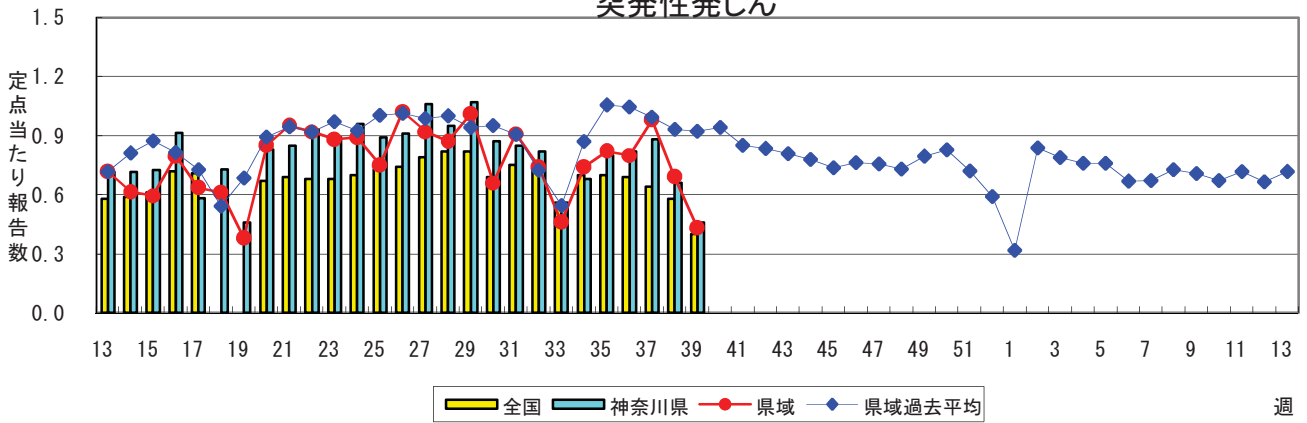

### 百日咳

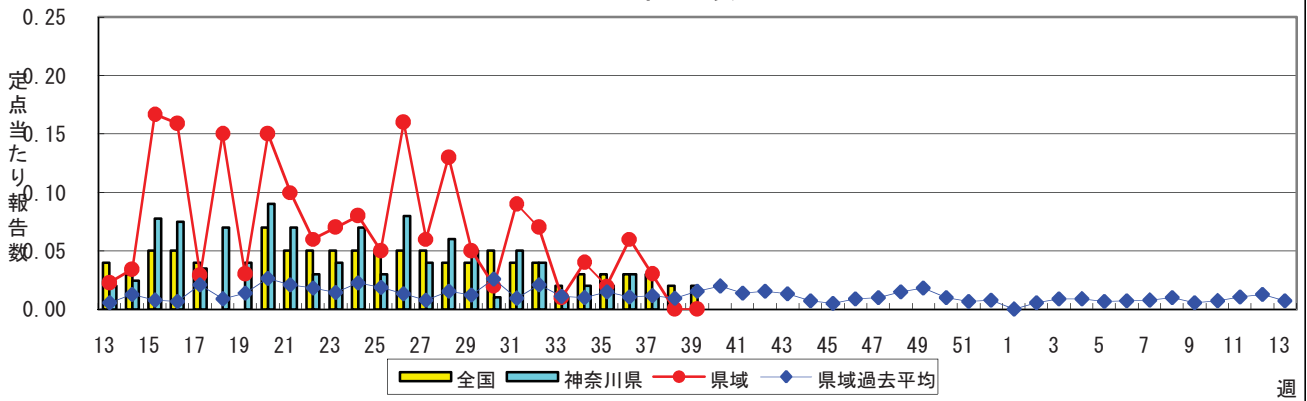

### ヘルパンギーナ

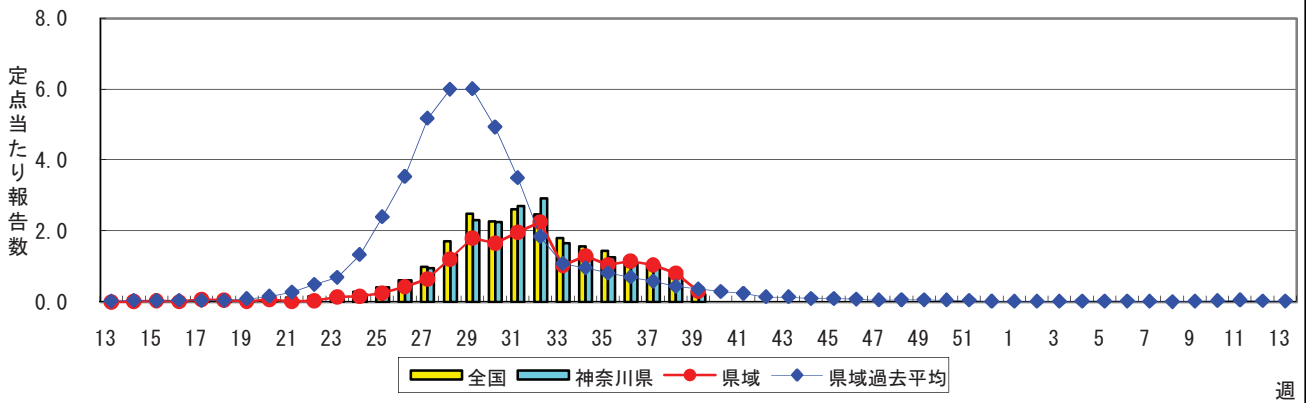

### 流行性耳下腺炎(おたふくかぜ)

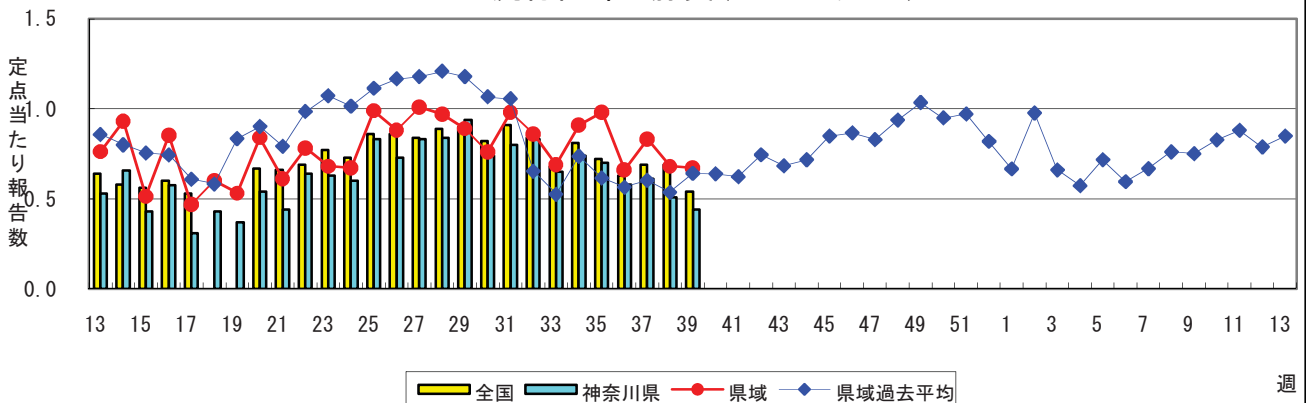

### 急性出血性結膜炎

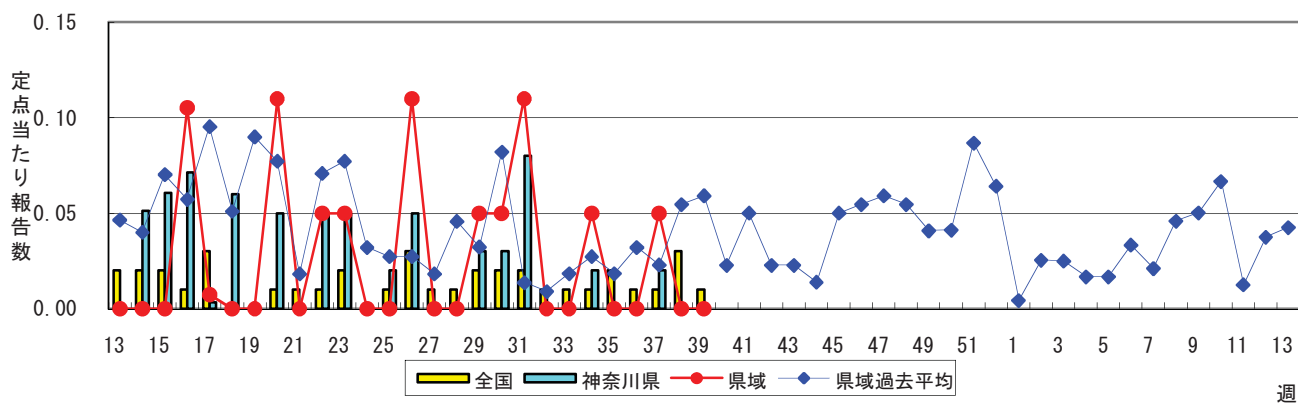

### 流行性角結膜炎

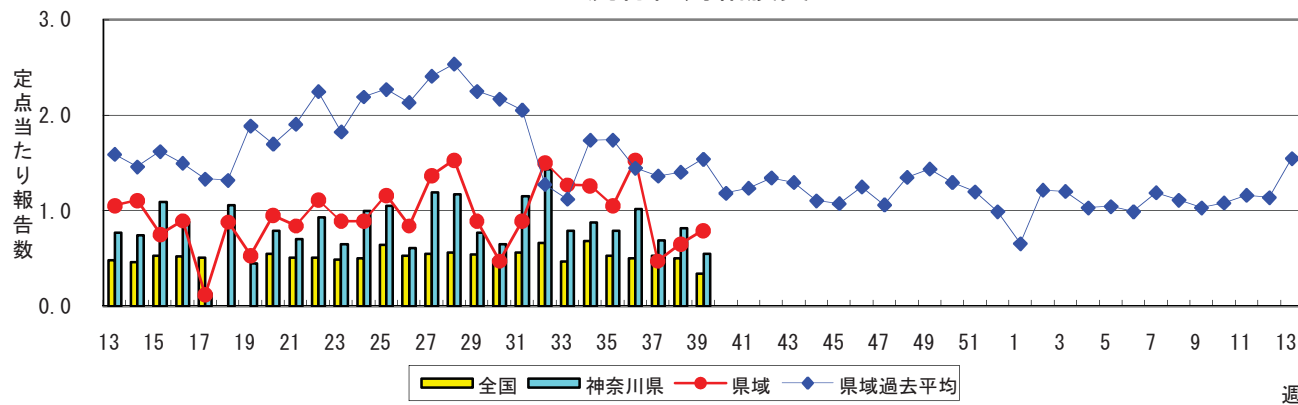

### 細菌性髄膜炎

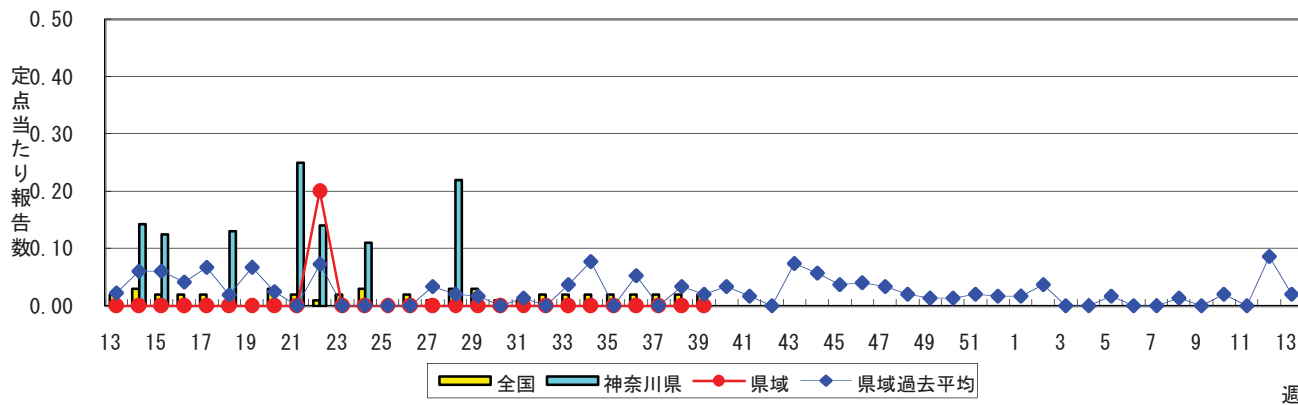

### 無菌性髄膜炎

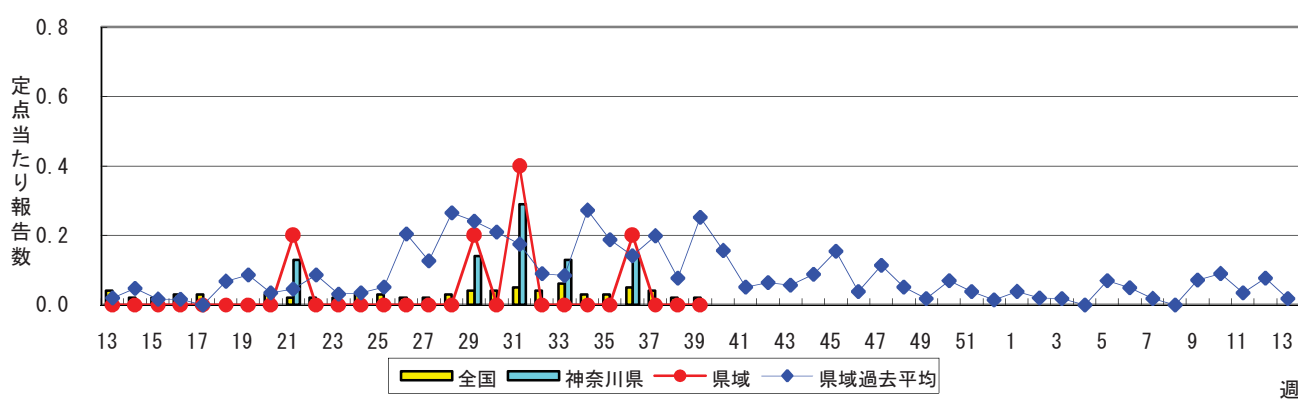

### マイコプラズマ肺炎

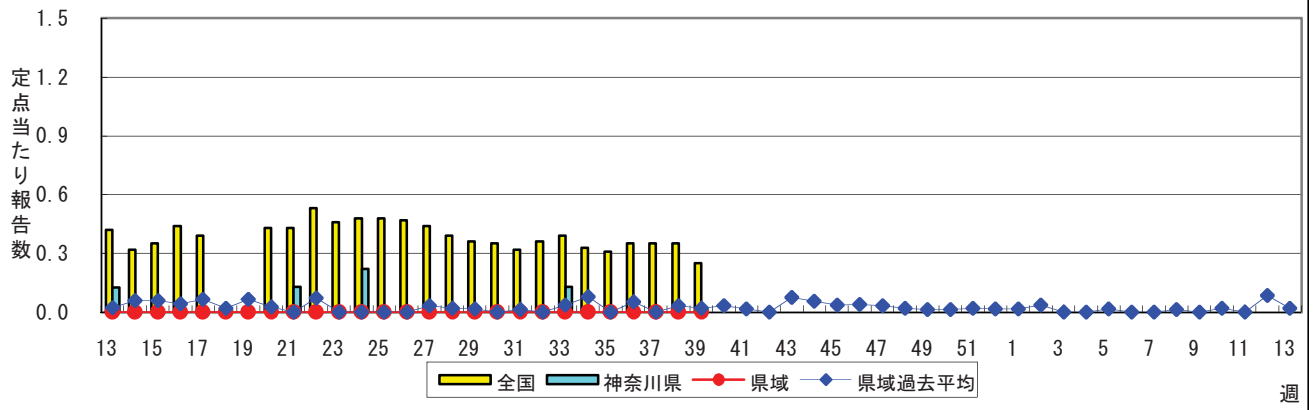

### クラミジア肺炎(オウム病を除く)



表1 報告数・定点当たり報告数 疾病、政令市・保健所別 (その1)

2009年39週(09月21日~09月27日)

| 神奈川県               | インフルエンザ<br>(高病原性鳥インフルエンザを除く) |       | RSウイルス感染症 |       | 咽頭結膜熱 |       | A群溶血性レンサ球菌咽頭炎 |       | 感染性胃腸炎 |       |
|--------------------|------------------------------|-------|-----------|-------|-------|-------|---------------|-------|--------|-------|
|                    | 報告数                          | 定点当たり | 報告数       | 定点当たり | 報告数   | 定点当たり | 報告数           | 定点当たり | 報告数    | 定点当たり |
| 全県                 | 1,263                        | 3.84  | 5         | 0.02  | 7     | 0.03  | 77            | 0.38  | 237    | 1.16  |
| 横浜市                | 536                          | 3.91  | 2         | 0.02  | 1     | 0.01  | 26            | 0.31  | 76     | 0.90  |
| 川崎市                | 267                          | 4.94  | -         | -     | 1     | 0.03  | 21            | 0.64  | 55     | 1.67  |
| 県域<br>(横浜市、川崎市を除く) | 460                          | 3.33  | 3         | 0.03  | 5     | 0.06  | 30            | 0.34  | 106    | 1.22  |
| 横須賀市               | 34                           | 2.43  | 2         | 0.22  | -     | -     | 3             | 0.33  | -      | -     |
| 相模原市               | 110                          | 4.78  | 1         | 0.07  | -     | -     | -             | -     | 15     | 1.00  |
| 藤沢市                | 28                           | 2.00  | -         | -     | 1     | 0.11  | 2             | 0.22  | 11     | 1.22  |
| 平塚                 | 15                           | 1.36  | -         | -     | -     | -     | -             | -     | 2      | 0.29  |
| 鎌倉                 | 17                           | 1.89  | -         | -     | 3     | 0.60  | 4             | 0.80  | 1      | 0.20  |
| 小田原                | 21                           | 2.10  | -         | -     | -     | -     | 3             | 0.50  | 4      | 0.67  |
| 三崎                 | 7                            | 2.33  | -         | -     | -     | -     | -             | -     | 5      | 2.50  |
| 厚木                 | 95                           | 5.59  | -         | -     | -     | -     | 5             | 0.45  | 28     | 2.55  |
| 足柄上                | 1                            | 0.20  | -         | -     | -     | -     | -             | -     | 3      | 1.00  |
| 秦野                 | 20                           | 2.00  | -         | -     | -     | -     | 3             | 0.50  | 13     | 2.17  |
| 大和                 | 65                           | 5.91  | -         | -     | -     | -     | 8             | 1.14  | 12     | 1.71  |
| 茅ヶ崎                | 47                           | 4.27  | -         | -     | 1     | 0.14  | 2             | 0.29  | 12     | 1.71  |

| 神奈川県               | 水痘  |       | 手足口病 |       | 伝染性紅斑 |       | 突発性発しん |       | 百日咳 |       |
|--------------------|-----|-------|------|-------|-------|-------|--------|-------|-----|-------|
|                    | 報告数 | 定点当たり | 報告数  | 定点当たり | 報告数   | 定点当たり | 報告数    | 定点当たり | 報告数 | 定点当たり |
| 全県                 | 54  | 0.26  | 52   | 0.25  | 16    | 0.08  | 94     | 0.46  | -   | -     |
| 横浜市                | 15  | 0.18  | 17   | 0.20  | 8     | 0.10  | 33     | 0.39  | -   | -     |
| 川崎市                | 9   | 0.27  | 11   | 0.33  | 3     | 0.09  | 24     | 0.73  | -   | -     |
| 県域<br>(横浜市、川崎市を除く) | 30  | 0.34  | 24   | 0.28  | 5     | 0.06  | 37     | 0.43  | -   | -     |
| 横須賀市               | 4   | 0.44  | 4    | 0.44  | 1     | 0.11  | 3      | 0.33  | -   | -     |
| 相模原市               | 4   | 0.27  | 4    | 0.27  | 1     | 0.07  | 8      | 0.53  | -   | -     |
| 藤沢市                | 3   | 0.33  | 2    | 0.22  | -     | -     | 3      | 0.33  | -   | -     |
| 平塚                 | -   | -     | -    | -     | -     | -     | -      | -     | -   | -     |
| 鎌倉                 | 3   | 0.60  | 2    | 0.40  | 1     | 0.20  | 4      | 0.80  | -   | -     |
| 小田原                | 2   | 0.33  | 2    | 0.33  | -     | -     | -      | -     | -   | -     |
| 三崎                 | -   | -     | -    | -     | -     | -     | 1      | 0.50  | -   | -     |
| 厚木                 | 5   | 0.45  | 3    | 0.27  | -     | -     | 9      | 0.82  | -   | -     |
| 足柄上                | 1   | 0.33  | -    | -     | -     | -     | 1      | 0.33  | -   | -     |
| 秦野                 | 5   | 0.83  | 4    | 0.67  | 1     | 0.17  | 2      | 0.33  | -   | -     |
| 大和                 | 1   | 0.14  | -    | -     | 1     | 0.14  | 2      | 0.29  | -   | -     |
| 茅ヶ崎                | 2   | 0.29  | 3    | 0.43  | -     | -     | 4      | 0.57  | -   | -     |

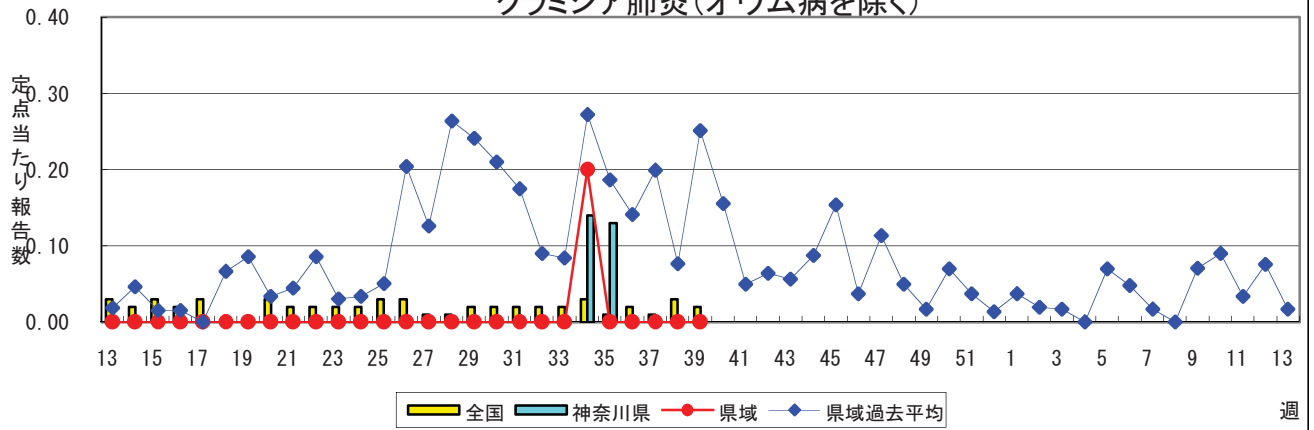
| 神奈川県               | ヘルパンギーナ |       | 流行性耳下腺炎 |       | 急性出血性結膜炎 |       | 流行性角結膜炎 |       | 細菌性髄膜炎 |       |
|--------------------|---------|-------|---------|-------|----------|-------|---------|-------|--------|-------|
|                    | 報告数     | 定点当たり | 報告数     | 定点当たり | 報告数      | 定点当たり | 報告数     | 定点当たり | 報告数    | 定点当たり |
| 全県                 | 44      | 0.22  | 89      | 0.44  | -        | -     | 21      | 0.55  | -      | -     |
| 横浜市                | 16      | 0.19  | 28      | 0.33  | -        | -     | 5       | 0.42  | -      | -     |
| 川崎市                | 2       | 0.06  | 3       | 0.09  | -        | -     | 1       | 0.14  | -      | -     |
| 県域<br>(横浜市、川崎市を除く) | 26      | 0.30  | 58      | 0.67  | -        | -     | 15      | 0.79  | -      | -     |
| 横須賀市               | 2       | 0.22  | 2       | 0.22  | -        | -     | -       | -     | -      | -     |
| 相模原市               | -       | -     | 15      | 1.00  | -        | -     | -       | -     | -      | -     |
| 藤沢市                | 3       | 0.33  | 5       | 0.56  | -        | -     | -       | -     | -      | -     |
| 平塚                 | -       | -     | 2       | 0.29  | -        | -     | 1       | 0.50  | -      | -     |
| 鎌倉                 | 8       | 1.60  | -       | -     | -        | -     | 1       | 1.00  | ...    | ...   |
| 小田原                | 3       | 0.50  | 3       | 0.50  | -        | -     | -       | -     | ...    | ...   |
| 三崎                 | -       | -     | -       | -     | ...      | ...   | ...     | ...   | ...    | ...   |
| 厚木                 | 7       | 0.64  | 14      | 1.27  | -        | -     | 13      | 4.33  | -      | -     |
| 足柄上                | -       | -     | -       | -     | ...      | ...   | ...     | ...   | ...    | ...   |
| 秦野                 | 3       | 0.50  | 13      | 2.17  | -        | -     | -       | -     | ...    | ...   |
| 大和                 | -       | -     | 1       | 0.14  | -        | -     | -       | -     | ...    | ...   |
| 茅ヶ崎                | -       | -     | 3       | 0.43  | -        | -     | -       | -     | ...    | ...   |

表1 報告数・定点当たり報告数 疾病、政令市・保健所別 (その2)

2009年39週(09月21日～09月27日)

| 神奈川県               | 無菌性髄膜炎 |       | マイコプラズマ肺炎 |       | クラミジア肺炎<br>(オウム病を除く) |       |
|--------------------|--------|-------|-----------|-------|----------------------|-------|
|                    | 報告数    | 定点当たり | 報告数       | 定点当たり | 報告数                  | 定点当たり |
| 全県                 | -      | -     | -         | -     | -                    | -     |
| 横浜市                | -      | -     | -         | -     | -                    | -     |
| 川崎市                | -      | -     | -         | -     | -                    | -     |
| 県域<br>(横浜市、川崎市を除く) | -      | -     | -         | -     | -                    | -     |
| 横須賀市               | -      | -     | -         | -     | -                    | -     |
| 相模原市               | -      | -     | -         | -     | -                    | -     |
| 藤沢市                | -      | -     | -         | -     | -                    | -     |
| 平塚                 | -      | -     | -         | -     | -                    | -     |
| 鎌倉                 | ...    | ...   | ...       | ...   | ...                  | ...   |
| 小田原                | ...    | ...   | ...       | ...   | ...                  | ...   |
| 三崎                 | ...    | ...   | ...       | ...   | ...                  | ...   |
| 厚木                 | -      | -     | -         | -     | -                    | -     |
| 足柄上                | ...    | ...   | ...       | ...   | ...                  | ...   |
| 秦野                 | ...    | ...   | ...       | ...   | ...                  | ...   |
| 大和                 | ...    | ...   | ...       | ...   | ...                  | ...   |
| 茅ヶ崎                | ...    | ...   | ...       | ...   | ...                  | ...   |



表2 報告数・定点当たり報告数、疾病・年齢階級別  
(全県及び横浜市・川崎市を除く県域) (その1)

2009年39週(09月21日～09月27日)

| インフルエンザ定点                    | 項目    | 合計         | ～5か月 | ～11か月 | 1歳   | 2    | 3    | 4    | 5    | 6    | 7    | 8     |
|------------------------------|-------|------------|------|-------|------|------|------|------|------|------|------|-------|
| インフルエンザ<br>(高病原性鳥インフルエンザを除く) | 全国    | 報告数 20,365 | 23   | 94    | 278  | 364  | 460  | 555  | 705  | 842  | 951  | 1,042 |
|                              |       | 定点当たり 4.25 | 0.00 | 0.02  | 0.06 | 0.08 | 0.10 | 0.12 | 0.15 | 0.18 | 0.20 | 0.22  |
|                              | 全県    | 報告数 1,263  | -    | 7     | 14   | 14   | 32   | 32   | 44   | 39   | 59   | 51    |
|                              |       | 定点当たり 3.84 | -    | 0.02  | 0.04 | 0.04 | 0.10 | 0.10 | 0.13 | 0.12 | 0.18 | 0.16  |
| 県域                           | 報告数   | 460        | -    | 3     | 5    | 7    | 14   | 11   | 16   | 17   | 12   | 21    |
|                              | 定点当たり | 3.33       | -    | 0.02  | 0.04 | 0.05 | 0.10 | 0.08 | 0.12 | 0.12 | 0.09 | 0.15  |

| 小児科定点         | 項目    | 合計         | ～5か月 | ～11か月 | 1歳   | 2    | 3    | 4    | 5    | 6    | 7    | 8    |
|---------------|-------|------------|------|-------|------|------|------|------|------|------|------|------|
| RSウイルス感染症     | 全国    | 報告数 292    | 53   | 67    | 99   | 29   | 21   | 12   | 6    | 1    | 1    | 1    |
|               |       | 定点当たり 0.10 | 0.02 | 0.02  | 0.03 | 0.01 | 0.01 | 0.00 | 0.00 | 0.00 | 0.00 | 0.00 |
|               | 全県    | 報告数 5      | -    | 2     | 1    | -    | 1    | -    | 1    | -    | -    | -    |
|               |       | 定点当たり 0.02 | -    | 0.01  | 0.00 | -    | 0.00 | -    | 0.00 | -    | -    | -    |
| 県域            | 報告数   | 3          | -    | 1     | 1    | -    | -    | -    | 1    | -    | -    | -    |
|               | 定点当たり | 0.03       | -    | 0.01  | 0.01 | -    | -    | -    | 0.01 | -    | -    | -    |
| 咽頭結膜熱         | 全国    | 報告数 175    | 1    | 15    | 40   | 26   | 17   | 26   | 20   | 9    | 7    | 6    |
|               |       | 定点当たり 0.06 | 0.00 | 0.00  | 0.01 | 0.01 | 0.01 | 0.01 | 0.01 | 0.00 | 0.00 | 0.00 |
|               | 全県    | 報告数 7      | -    | -     | 2    | 1    | -    | -    | 2    | -    | 1    | -    |
|               |       | 定点当たり 0.03 | -    | -     | 0.01 | 0.00 | -    | -    | 0.01 | -    | 0.00 | -    |
| 県域            | 報告数   | 5          | -    | -     | 1    | 1    | -    | -    | 1    | -    | 1    | -    |
|               | 定点当たり | 0.06       | -    | -     | 0.01 | 0.01 | -    | -    | 0.01 | -    | 0.01 | -    |
| A群溶血性レンサ球菌咽頭炎 | 全国    | 報告数 1,139  | 1    | 6     | 50   | 67   | 100  | 145  | 154  | 136  | 106  | 87   |
|               |       | 定点当たり 0.38 | 0.00 | 0.00  | 0.02 | 0.02 | 0.03 | 0.05 | 0.05 | 0.04 | 0.03 | 0.03 |
|               | 全県    | 報告数 77     | -    | -     | 2    | 5    | 3    | 9    | 10   | 11   | 12   | 6    |
|               |       | 定点当たり 0.38 | -    | -     | 0.01 | 0.02 | 0.01 | 0.04 | 0.05 | 0.05 | 0.06 | 0.03 |
| 県域            | 報告数   | 30         | -    | -     | -    | 2    | 1    | 3    | 2    | 5    | 5    | 2    |
|               | 定点当たり | 0.34       | -    | -     | -    | 0.02 | 0.01 | 0.03 | 0.02 | 0.06 | 0.06 | 0.02 |
| 感染性胃腸炎        | 全国    | 報告数 5,338  | 96   | 515   | 723  | 495  | 494  | 391  | 352  | 294  | 237  | 217  |
|               |       | 定点当たり 1.76 | 0.03 | 0.17  | 0.24 | 0.16 | 0.16 | 0.13 | 0.12 | 0.10 | 0.08 | 0.07 |
|               | 全県    | 報告数 237    | 4    | 26    | 35   | 19   | 26   | 17   | 13   | 7    | 12   | 13   |
|               |       | 定点当たり 1.16 | 0.02 | 0.13  | 0.17 | 0.09 | 0.13 | 0.08 | 0.06 | 0.03 | 0.06 | 0.06 |
| 県域            | 報告数   | 106        | 3    | 9     | 16   | 8    | 14   | 6    | 6    | 3    | 6    | 5    |
|               | 定点当たり | 1.22       | 0.03 | 0.10  | 0.18 | 0.09 | 0.16 | 0.07 | 0.07 | 0.03 | 0.07 | 0.06 |
| 水痘            | 全国    | 報告数 1,324  | 24   | 76    | 255  | 263  | 239  | 205  | 107  | 53   | 32   | 23   |
|               |       | 定点当たり 0.44 | 0.01 | 0.03  | 0.08 | 0.09 | 0.08 | 0.07 | 0.04 | 0.02 | 0.01 | 0.01 |
|               | 全県    | 報告数 54     | 2    | 2     | 7    | 10   | 7    | 10   | 8    | 4    | 3    | 1    |
|               |       | 定点当たり 0.26 | 0.01 | 0.01  | 0.03 | 0.05 | 0.03 | 0.05 | 0.04 | 0.02 | 0.01 | 0.00 |
| 県域            | 報告数   | 30         | 1    | -     | 3    | 6    | 4    | 5    | 5    | 4    | 2    | -    |
|               | 定点当たり | 0.34       | 0.01 | -     | 0.03 | 0.07 | 0.05 | 0.06 | 0.06 | 0.05 | 0.02 | -    |

| インフルエンザ定点                    | 項目    | 9          | 10-14 | 15-19 | 20-29 | 30-39 | 40-49 | 50-59 | 60-69 | 70-79 | 80歳以上 |
|------------------------------|-------|------------|-------|-------|-------|-------|-------|-------|-------|-------|-------|
| インフルエンザ<br>(高病原性鳥インフルエンザを除く) | 全国    | 報告数 1,247  | 7,050 | 3,552 | 1,184 | 899   | 674   | 263   | 95    | 54    | 33    |
|                              |       | 定点当たり 0.26 | 1.47  | 0.74  | 0.25  | 0.19  | 0.14  | 0.05  | 0.02  | 0.01  | 0.01  |
|                              | 全県    | 報告数 77     | 456   | 238   | 64    | 61    | 58    | 8     | 5     | 2     | 2     |
|                              |       | 定点当たり 0.23 | 1.39  | 0.72  | 0.19  | 0.19  | 0.18  | 0.02  | 0.02  | 0.01  | 0.01  |
| 県域                           | 報告数   | 27         | 154   | 88    | 23    | 26    | 24    | 5     | 3     | 2     | 2     |
|                              | 定点当たり | 0.20       | 1.12  | 0.64  | 0.17  | 0.19  | 0.17  | 0.04  | 0.02  | 0.01  | 0.01  |

| 小児科定点         | 項目    | 9          | 10-14 | 15-19 | 20歳以上 |
|---------------|-------|------------|-------|-------|-------|
| RSウイルス感染症     | 全国    | 報告数 -      | 2     | -     | -     |
|               |       | 定点当たり -    | 0.00  | -     | -     |
|               | 全県    | 報告数 -      | -     | -     | -     |
|               |       | 定点当たり -    | -     | -     | -     |
| 県域            | 報告数   | -          | -     | -     | -     |
|               | 定点当たり | -          | -     | -     | -     |
| 咽頭結膜熱         | 全国    | 報告数 2      | 3     | 1     | 2     |
|               |       | 定点当たり 0.00 | 0.00  | 0.00  | 0.00  |
|               | 全県    | 報告数 -      | 1     | -     | -     |
|               |       | 定点当たり -    | 0.00  | -     | -     |
| 県域            | 報告数   | -          | 1     | -     | -     |
|               | 定点当たり | -          | 0.01  | -     | -     |
| A群溶血性レンサ球菌咽頭炎 | 全国    | 報告数 56     | 131   | 27    | 73    |
|               |       | 定点当たり 0.02 | 0.04  | 0.01  | 0.02  |
|               | 全県    | 報告数 2      | 9     | -     | 8     |
|               |       | 定点当たり 0.01 | 0.04  | -     | 0.04  |
| 県域            | 報告数   | 1          | 4     | -     | 5     |
|               | 定点当たり | 0.01       | 0.05  | -     | 0.06  |
| 感染性胃腸炎        | 全国    | 報告数 166    | 608   | 147   | 603   |
|               |       | 定点当たり 0.05 | 0.20  | 0.05  | 0.20  |
|               | 全県    | 報告数 8      | 16    | 4     | 37    |
|               |       | 定点当たり 0.04 | 0.08  | 0.02  | 0.18  |
| 県域            | 報告数   | 3          | 5     | 2     | 20    |
|               | 定点当たり | 0.03       | 0.06  | 0.02  | 0.23  |
| 水痘            | 全国    | 報告数 6      | 28    | 4     | 9     |
|               |       | 定点当たり 0.00 | 0.01  | 0.00  | 0.00  |
|               | 全県    | 報告数 -      | -     | -     | -     |
|               |       | 定点当たり -    | -     | -     | -     |
| 県域            | 報告数   | -          | -     | -     | -     |
|               | 定点当たり | -          | -     | -     | -     |

\*表2は、各保健福祉事務所からの最新の報告をもとに作成しているため、国の還元データである表1および表3の数値と一致しないことがあります。

表2 報告数・定点当たり報告数、疾病・年齢階級別  
(全県及び横浜市・川崎市を除く県域) (その2)

2009年39週(09月21日～09月27日)

| 小児科定点   | 項目 | 合計         | ～5か月 | ～11か月 | 1歳   |
|---------|----|------------|------|-------|------|
| 手足口病    | 全国 | 報告数 1,223  | 12   | 93    | 374  |
|         |    | 定点当たり 0.40 | 0.00 | 0.03  | 0.12 |
|         | 全県 | 報告数 52     | -    | 1     | 19   |
|         |    | 定点当たり 0.25 | -    | 0.00  | 0.09 |
|         | 県域 | 報告数 24     | -    | 1     | 7    |
|         |    | 定点当たり 0.28 | -    | 0.01  | 0.08 |
| 伝染性紅斑   | 全国 | 報告数 117    | -    | 4     | 9    |
|         |    | 定点当たり 0.16 | 0.00 | 0.00  | 0.01 |
|         | 全県 | 報告数 16     | -    | -     | -    |
|         |    | 定点当たり 0.08 | -    | -     | -    |
|         | 県域 | 報告数 5      | -    | -     | -    |
|         |    | 定点当たり 0.06 | -    | -     | -    |
| 突発性発しん  | 全国 | 報告数 1,198  | 40   | 612   | 497  |
|         |    | 定点当たり 0.40 | 0.01 | 0.20  | 0.16 |
|         | 全県 | 報告数 94     | 1    | 46    | 39   |
|         |    | 定点当たり 0.46 | 0.00 | 0.23  | 0.19 |
|         | 県域 | 報告数 37     | -    | 16    | 18   |
|         |    | 定点当たり 0.43 | -    | 0.18  | 0.21 |
| 百日咳     | 全国 | 報告数 49     | 1    | 2     | 5    |
|         |    | 定点当たり 0.02 | 0.00 | 0.00  | 0.00 |
|         | 全県 | 報告数 -      | -    | -     | -    |
|         |    | 定点当たり -    | -    | -     | -    |
|         | 県域 | 報告数 -      | -    | -     | -    |
|         |    | 定点当たり -    | -    | -     | -    |
| ヘルパンギーナ | 全国 | 報告数 910    | 10   | 76    | 260  |
|         |    | 定点当たり 0.30 | 0.00 | 0.03  | 0.09 |
|         | 全県 | 報告数 44     | -    | 4     | 12   |
|         |    | 定点当たり 0.22 | -    | 0.02  | 0.06 |
|         | 県域 | 報告数 26     | -    | 2     | 9    |
|         |    | 定点当たり 0.30 | -    | 0.02  | 0.10 |
| 流行性耳下腺炎 | 全国 | 報告数 1,640  | -    | 5     | 82   |
|         |    | 定点当たり 0.54 | -    | 0.00  | 0.03 |
|         | 全県 | 報告数 89     | -    | -     | 3    |
|         |    | 定点当たり 0.44 | -    | -     | 0.01 |
|         | 県域 | 報告数 58     | -    | -     | 2    |
|         |    | 定点当たり 0.67 | -    | -     | 0.02 |

| 小児科定点   | 項目 | 2          | 3    | 4    | 5    | 6    | 7    | 8    | 9    | 10-14 | 15-19 | 20歳以上 |
|---------|----|------------|------|------|------|------|------|------|------|-------|-------|-------|
| 手足口病    | 全国 | 報告数 239    | 159  | 122  | 83   | 45   | 34   | 15   | 14   | 17    | -     | 16    |
|         |    | 定点当たり 0.08 | 0.05 | 0.04 | 0.03 | 0.01 | 0.01 | 0.00 | 0.00 | 0.01  | -     | 0.01  |
|         | 全県 | 報告数 9      | 8    | 4    | 4    | 2    | 2    | -    | -    | 1     | -     | -     |
|         |    | 定点当たり 0.04 | 0.04 | 0.02 | 0.02 | 0.01 | 0.01 | -    | -    | 0.01  | -     | -     |
|         | 県域 | 報告数 2      | 4    | 3    | 3    | 2    | 1    | -    | 18   | 27    | -     | 7     |
|         |    | 定点当たり 0.02 | 0.05 | 0.03 | 0.03 | 0.02 | 0.01 | -    | 0.01 | 0.01  | -     | 0.00  |
| 伝染性紅斑   | 全国 | 報告数 11     | 17   | 27   | 18   | 10   | 8    | 4    | 3    | 5     | -     | 1     |
|         |    | 定点当たり 0.01 | 0.02 | 0.02 | 0.03 | 0.02 | 0.02 | 0.01 | -    | 0.01  | -     | -     |
|         | 全県 | 報告数 1      | 3    | 3    | 3    | 1    | -    | 2    | -    | 2     | -     | 1     |
|         |    | 定点当たり 0.00 | 0.01 | 0.01 | 0.01 | 0.00 | -    | 0.01 | -    | 0.01  | -     | 0.00  |
|         | 県域 | 報告数 1      | 2    | 1    | -    | 1    | -    | -    | -    | -     | -     | -     |
|         |    | 定点当たり 0.01 | 0.02 | 0.01 | -    | 0.01 | -    | -    | -    | -     | -     | -     |
| 突発性発しん  | 全国 | 報告数 38     | 4    | 3    | 1    | 1    | 1    | -    | -    | -     | -     | 1     |
|         |    | 定点当たり 0.01 | 0.00 | 0.00 | 0.00 | 0.00 | 0.00 | -    | -    | -     | -     | 0.00  |
|         | 全県 | 報告数 6      | -    | -    | 1    | 1    | -    | -    | -    | -     | -     | -     |
|         |    | 定点当たり 0.03 | -    | -    | 0.00 | 0.00 | -    | -    | -    | -     | -     | -     |
|         | 県域 | 報告数 2      | -    | -    | 1    | -    | -    | -    | -    | -     | -     | -     |
|         |    | 定点当たり 0.02 | -    | -    | 0.01 | -    | -    | -    | -    | -     | -     | -     |
| 百日咳     | 全国 | 報告数 2      | 1    | 3    | 1    | 1    | 2    | 2    | 1    | 5     | 2     | 21    |
|         |    | 定点当たり 0.00 | 0.00 | 0.00 | 0.00 | 0.00 | 0.00 | 0.00 | 0.00 | 0.00  | 0.00  | 0.01  |
|         | 全県 | 報告数 -      | -    | -    | -    | -    | -    | -    | -    | -     | -     | -     |
|         |    | 定点当たり -    | -    | -    | -    | -    | -    | -    | -    | -     | -     | -     |
|         | 県域 | 報告数 -      | -    | -    | -    | -    | -    | -    | -    | -     | -     | -     |
|         |    | 定点当たり -    | -    | -    | -    | -    | -    | -    | -    | -     | -     | -     |
| ヘルパンギーナ | 全国 | 報告数 181    | 123  | 79   | 55   | 50   | 22   | 11   | 13   | 15    | 5     | 10    |
|         |    | 定点当たり 0.06 | 0.04 | 0.03 | 0.02 | 0.02 | 0.01 | 0.00 | 0.00 | 0.00  | 0.00  | 0.00  |
|         | 全県 | 報告数 8      | 7    | 3    | 3    | 2    | 1    | -    | 3    | -     | -     | 1     |
|         |    | 定点当たり 0.04 | 0.03 | 0.01 | 0.01 | 0.01 | 0.00 | -    | 0.01 | -     | -     | 0.00  |
|         | 県域 | 報告数 4      | 4    | 2    | -    | 1    | 1    | -    | 3    | -     | -     | -     |
|         |    | 定点当たり 0.05 | 0.05 | 0.02 | -    | 0.01 | 0.01 | -    | 0.03 | -     | -     | -     |
| 流行性耳下腺炎 | 全国 | 報告数 156    | 263  | 316  | 281  | 189  | 123  | 63   | 48   | 90    | 6     | 18    |
|         |    | 定点当たり 0.05 | 0.09 | 0.10 | 0.09 | 0.06 | 0.04 | 0.02 | 0.02 | 0.03  | 0.00  | 0.01  |
|         | 全県 | 報告数 6      | 9    | 18   | 11   | 9    | 12   | 6    | 6    | 7     | 1     | 1     |
|         |    | 定点当たり 0.03 | 0.04 | 0.09 | 0.05 | 0.04 | 0.06 | 0.03 | 0.03 | 0.03  | 0.00  | 0.00  |
|         | 県域 | 報告数 5      | 6    | 11   | 6    | 5    | 9    | 4    | 3    | 5     | 1     | 1     |
|         |    | 定点当たり 0.06 | 0.07 | 0.13 | 0.07 | 0.06 | 0.10 | 0.05 | 0.03 | 0.06  | 0.01  | 0.01  |

\*表2は、各保健福祉事務所からの最新の報告をもとに作成しているため、国の還元データである表1および表3の数値と一致しないことがあります。

表2 報告数・定点当たり報告数、疾病・年齢階級別  
 (横浜市・川崎市を含む全県及び横浜市・川崎市を除く県域) (その3) 2009年39週(09月21日~09月27日)

| 眼科定点     | 項目 | 合計    | ~5か月 | ~11か月 | 1歳   | 2    | 3    | 4    | 5    | 6    | 7    | 8    |
|----------|----|-------|------|-------|------|------|------|------|------|------|------|------|
| 急性出血性結膜炎 | 全国 | 報告数   | 6    | -     | -    | -    | -    | -    | -    | -    | -    | -    |
|          |    | 定点当たり | 0.01 | -     | -    | -    | -    | -    | -    | -    | -    | -    |
|          | 全県 | 報告数   | -    | -     | -    | -    | -    | -    | -    | -    | -    | -    |
|          |    | 定点当たり | -    | -     | -    | -    | -    | -    | -    | -    | -    | -    |
|          | 県域 | 報告数   | -    | -     | -    | -    | -    | -    | -    | -    | -    | -    |
|          |    | 定点当たり | -    | -     | -    | -    | -    | -    | -    | -    | -    | -    |
| 流行性角結膜炎  | 全国 | 報告数   | 227  | 2     | 2    | 8    | 5    | 3    | 3    | 8    | 2    | 2    |
|          |    | 定点当たり | 0.34 | 0.00  | 0.00 | 0.01 | 0.01 | 0.00 | 0.00 | 0.01 | 0.00 | 0.00 |
|          | 全県 | 報告数   | 21   | -     | -    | -    | -    | -    | 1    | 3    | -    | 1    |
|          |    | 定点当たり | 0.55 | -     | -    | -    | -    | -    | 0.03 | 0.08 | -    | 0.03 |
|          | 県域 | 報告数   | 15   | -     | -    | -    | -    | -    | 1    | 2    | -    | 1    |
|          |    | 定点当たり | 0.79 | -     | -    | -    | -    | -    | 0.05 | 0.11 | -    | 0.05 |

| 基幹定点(週報)             | 項目 | 合計    | 0歳   | 1-4  | 5-9  | 10-14 | 15-19 | 20-24 | 25-29 | 30-34 | 35-39 | 40-44 |
|----------------------|----|-------|------|------|------|-------|-------|-------|-------|-------|-------|-------|
| 細菌性髄膜炎               | 全国 | 報告数   | 8    | 1    | 3    | 1     | -     | -     | -     | 1     | -     | -     |
|                      |    | 定点当たり | 0.02 | 0.00 | 0.01 | 0.00  | -     | -     | -     | 0.00  | -     | -     |
|                      | 全県 | 報告数   | -    | -    | -    | -     | -     | -     | -     | -     | -     | -     |
|                      |    | 定点当たり | -    | -    | -    | -     | -     | -     | -     | -     | -     | -     |
|                      | 県域 | 報告数   | -    | -    | -    | -     | -     | -     | -     | -     | -     | -     |
|                      |    | 定点当たり | -    | -    | -    | -     | -     | -     | -     | -     | -     | -     |
| 無菌性髄膜炎               | 全国 | 報告数   | 11   | -    | 3    | 1     | -     | 1     | 2     | -     | 2     | -     |
|                      |    | 定点当たり | 0.02 | -    | 0.01 | 0.00  | -     | 0.00  | 0.00  | -     | 0.00  | -     |
|                      | 全県 | 報告数   | -    | -    | -    | -     | -     | -     | -     | -     | -     | -     |
|                      |    | 定点当たり | -    | -    | -    | -     | -     | -     | -     | -     | -     | -     |
|                      | 県域 | 報告数   | -    | -    | -    | -     | -     | -     | -     | -     | -     | -     |
|                      |    | 定点当たり | -    | -    | -    | -     | -     | -     | -     | -     | -     | -     |
| マイコプラズマ肺炎            | 全国 | 報告数   | 114  | 2    | 42   | 27    | 19    | 5     | 2     | 3     | 4     | 1     |
|                      |    | 定点当たり | 0.25 | 0.00 | 0.09 | 0.06  | 0.04  | 0.01  | 0.00  | 0.01  | 0.01  | 0.00  |
|                      | 全県 | 報告数   | -    | -    | -    | -     | -     | -     | -     | -     | -     | -     |
|                      |    | 定点当たり | -    | -    | -    | -     | -     | -     | -     | -     | -     | -     |
|                      | 県域 | 報告数   | -    | -    | -    | -     | -     | -     | -     | -     | -     | -     |
|                      |    | 定点当たり | -    | -    | -    | -     | -     | -     | -     | -     | -     | -     |
| クラミジア肺炎<br>(オウム病を除く) | 全国 | 報告数   | 9    | -    | 2    | 2     | -     | -     | -     | -     | -     | -     |
|                      |    | 定点当たり | 0.02 | -    | 0.00 | 0.00  | -     | -     | -     | -     | -     | -     |
|                      | 全県 | 報告数   | -    | -    | -    | -     | -     | -     | -     | -     | -     | -     |
|                      |    | 定点当たり | -    | -    | -    | -     | -     | -     | -     | -     | -     | -     |
|                      | 県域 | 報告数   | -    | -    | -    | -     | -     | -     | -     | -     | -     | -     |
|                      |    | 定点当たり | -    | -    | -    | -     | -     | -     | -     | -     | -     | -     |

| 眼科定点     | 項目 | 9     | 10-14 | 15-19 | 20-29 | 30-39 | 40-49 | 50-59 | 60-69 |
|----------|----|-------|-------|-------|-------|-------|-------|-------|-------|
| 急性出血性結膜炎 | 全国 | 報告数   | -     | 1     | -     | 1     | 2     | 1     | -     |
|          |    | 定点当たり | -     | 0.00  | -     | 0.00  | 0.00  | 0.00  | -     |
|          | 全県 | 報告数   | -     | -     | -     | -     | -     | -     | -     |
|          |    | 定点当たり | -     | -     | -     | -     | -     | -     | -     |
|          | 県域 | 報告数   | -     | -     | -     | -     | -     | -     | -     |
|          |    | 定点当たり | -     | -     | -     | -     | -     | -     | -     |
| 流行性角結膜炎  | 全国 | 報告数   | 1     | 7     | 5     | 34    | 44    | 25    | 23    |
|          |    | 定点当たり | 0.00  | 0.01  | 0.01  | 0.05  | 0.07  | 0.04  | 0.03  |
|          | 全県 | 報告数   | 1     | -     | -     | 2     | 6     | 3     | 3     |
|          |    | 定点当たり | 0.03  | -     | -     | 0.05  | 0.16  | 0.08  | 0.08  |
|          | 県域 | 報告数   | 1     | -     | -     | 2     | 5     | 2     | -     |
|          |    | 定点当たり | 0.05  | -     | -     | 0.11  | 0.26  | 0.11  | -     |

| 基幹定点(週報)             | 項目 | 45-49 | 50-54 | 55-59 | 60-64 | 65-69 | 70歳以上 |
|----------------------|----|-------|-------|-------|-------|-------|-------|
| 細菌性髄膜炎               | 全国 | 報告数   | -     | -     | -     | -     | 2     |
|                      |    | 定点当たり | -     | -     | -     | -     | 0.00  |
|                      | 全県 | 報告数   | -     | -     | -     | -     | -     |
|                      |    | 定点当たり | -     | -     | -     | -     | -     |
|                      | 県域 | 報告数   | -     | -     | -     | -     | -     |
|                      |    | 定点当たり | -     | -     | -     | -     | -     |
| 無菌性髄膜炎               | 全国 | 報告数   | -     | -     | -     | -     | 2     |
|                      |    | 定点当たり | -     | -     | -     | -     | 0.00  |
|                      | 全県 | 報告数   | -     | -     | -     | -     | -     |
|                      |    | 定点当たり | -     | -     | -     | -     | -     |
|                      | 県域 | 報告数   | -     | -     | -     | -     | -     |
|                      |    | 定点当たり | -     | -     | -     | -     | -     |
| マイコプラズマ肺炎            | 全国 | 報告数   | 1     | 2     | -     | 1     | 4     |
|                      |    | 定点当たり | 0.00  | 0.00  | -     | 0.00  | 0.01  |
|                      | 全県 | 報告数   | -     | -     | -     | -     | -     |
|                      |    | 定点当たり | -     | -     | -     | -     | -     |
|                      | 県域 | 報告数   | -     | -     | -     | -     | -     |
|                      |    | 定点当たり | -     | -     | -     | -     | -     |
| クラミジア肺炎<br>(オウム病を除く) | 全国 | 報告数   | -     | -     | -     | -     | 5     |
|                      |    | 定点当たり | -     | -     | -     | -     | 0.01  |
|                      | 全県 | 報告数   | -     | -     | -     | -     | -     |
|                      |    | 定点当たり | -     | -     | -     | -     | -     |
|                      | 県域 | 報告数   | -     | -     | -     | -     | -     |
|                      |    | 定点当たり | -     | -     | -     | -     | -     |

\*表2は、各保健福祉事務所からの最新の報告をもとに作成しているため、国の還元データである表1および表3の数値と一致しないことがあります。

表3 5週前～今週の推移 (その1)  
(全県及び横浜市・川崎市を除く県域)

2009年39週(09月21日～09月27日)

| 疾病名                             | 項目 |       | 5週前                     | 4週前                     | 3週前                     | 2週前                     | 1週前                     | 今週                      |
|---------------------------------|----|-------|-------------------------|-------------------------|-------------------------|-------------------------|-------------------------|-------------------------|
|                                 |    |       | 34週                     | 35週                     | 36週                     | 37週                     | 38週                     | 39週                     |
|                                 |    |       | (08月17日<br>～08月23<br>日) | (08月24日<br>～08月30<br>日) | (08月31日<br>～09月06<br>日) | (09月07日<br>～09月13<br>日) | (09月14日<br>～09月20<br>日) | (09月21日<br>～09月27<br>日) |
| インフルエンザ<br>(高病原性鳥インフル<br>ンザを除く) | 全県 | 報告数   | 847                     | 737                     | 841                     | 1,280                   | 2,076                   | 1,263                   |
|                                 |    | 定点当たり | 2.85                    | 2.32                    | 2.57                    | 3.94                    | 7.09                    | 3.84                    |
|                                 | 県域 | 報告数   | 411                     | 279                     | 260                     | 416                     | 676                     | 460                     |
|                                 |    | 定点当たり | 3.16                    | 2.05                    | 1.91                    | 3.04                    | 5.32                    | 3.33                    |
| RSウイルス<br>感染症                   | 全県 | 報告数   | 13                      | 19                      | 8                       | 8                       |                         | 5                       |
|                                 |    | 定点当たり | 0.07                    | 0.10                    | 0.04                    | 0.04                    | 0.04                    | 0.02                    |
|                                 | 県域 | 報告数   | 8                       | 9                       | 3                       | 1                       | 3                       | 3                       |
|                                 |    | 定点当たり | 0.10                    | 0.11                    | 0.04                    | 0.01                    | 0.04                    | 0.03                    |
| 咽頭結膜熱                           | 全県 | 報告数   | 15                      | 21                      | 22                      | 19                      | 14                      | 7                       |
|                                 |    | 定点当たり | 0.08                    | 0.11                    | 0.11                    | 0.09                    | 0.08                    | 0.03                    |
|                                 | 県域 | 報告数   | 6                       | 4                       | 8                       | 8                       | 6                       | 5                       |
|                                 |    | 定点当たり | 0.08                    | 0.05                    | 0.09                    | 0.09                    | 0.08                    | 0.06                    |
| A群溶血性レ<br>ンサ球菌咽頭<br>炎           | 全県 | 報告数   | 59                      | 100                     | 90                      | 109                     | 108                     | 77                      |
|                                 |    | 定点当たり | 0.32                    | 0.51                    | 0.44                    | 0.54                    | 0.58                    | 0.38                    |
|                                 | 県域 | 報告数   | 33                      | 39                      | 24                      | 47                      | 38                      | 30                      |
|                                 |    | 定点当たり | 0.41                    | 0.46                    | 0.28                    | 0.55                    | 0.48                    | 0.34                    |
| 感染性胃腸炎                          | 全県 | 報告数   | 428                     | 514                     | 493                     | 511                     | 459                     | 237                     |
|                                 |    | 定点当たり | 2.34                    | 2.61                    | 2.42                    | 2.52                    | 2.47                    | 1.16                    |
|                                 | 県域 | 報告数   | 218                     | 234                     | 223                     | 220                     | 233                     | 106                     |
|                                 |    | 定点当たり | 2.73                    | 2.75                    | 2.62                    | 2.56                    | 2.91                    | 1.22                    |
| 水痘                              | 全県 | 報告数   | 65                      | 56                      | 78                      | 73                      | 63                      | 54                      |
|                                 |    | 定点当たり | 0.36                    | 0.28                    | 0.38                    | 0.36                    | 0.34                    | 0.26                    |
|                                 | 県域 | 報告数   | 28                      | 17                      | 18                      | 37                      | 20                      | 30                      |
|                                 |    | 定点当たり | 0.35                    | 0.20                    | 0.21                    | 0.43                    | 0.25                    | 0.34                    |
| 手足口病                            | 全県 | 報告数   | 247                     | 217                     | 199                     | 130                     | 105                     | 52                      |
|                                 |    | 定点当たり | 1.35                    | 1.10                    | 0.98                    | 0.64                    | 0.56                    | 0.25                    |
|                                 | 県域 | 報告数   | 95                      | 62                      | 63                      | 34                      | 41                      | 24                      |
|                                 |    | 定点当たり | 1.19                    | 0.73                    | 0.74                    | 0.40                    | 0.51                    | 0.28                    |
| 伝染性紅斑                           | 全県 | 報告数   | 85                      | 86                      | 56                      | 59                      | 40                      | 16                      |
|                                 |    | 定点当たり | 0.46                    | 0.44                    | 0.27                    | 0.29                    | 0.22                    | 0.08                    |
|                                 | 県域 | 報告数   | 29                      | 31                      | 18                      | 19                      | 11                      | 5                       |
|                                 |    | 定点当たり | 0.36                    | 0.36                    | 0.21                    | 0.22                    | 0.14                    | 0.06                    |
| 突発性発しん                          | 全県 | 報告数   | 125                     | 158                     | 167                     | 179                     | 123                     | 94                      |
|                                 |    | 定点当たり | 0.68                    | 0.80                    | 0.82                    | 0.88                    | 0.66                    | 0.46                    |
|                                 | 県域 | 報告数   | 59                      | 70                      | 68                      | 84                      | 55                      | 37                      |
|                                 |    | 定点当たり | 0.74                    | 0.82                    | 0.80                    | 0.98                    | 0.69                    | 0.43                    |

表3 5週前～今週の推移 (その2)  
(全県及び横浜市・川崎市を除く県域)

2009年39週(09月21日～09月27日)

| 疾病名                  | 項目 |       | 5週前                     | 4週前                     | 3週前                     | 2週前                     | 1週前                     | 今週                      |
|----------------------|----|-------|-------------------------|-------------------------|-------------------------|-------------------------|-------------------------|-------------------------|
|                      |    |       | 34週                     | 35週                     | 36週                     | 37週                     | 38週                     | 39週                     |
|                      |    |       | (08月17日<br>～08月23<br>日) | (08月24日<br>～08月30<br>日) | (08月31日<br>～09月06<br>日) | (09月07日<br>～09月13<br>日) | (09月14日<br>～09月20<br>日) | (09月21日<br>～09月27<br>日) |
| 百日咳                  | 全県 | 報告数   | 4                       | 4                       | 6                       | 3                       | -                       | -                       |
|                      |    | 定点当たり | 0.02                    | 0.02                    | 0.03                    | 0.01                    | -                       | -                       |
|                      | 県域 | 報告数   | 3                       | 2                       | 5                       | 3                       | -                       | -                       |
|                      |    | 定点当たり | 0.04                    | 0.02                    | 0.06                    | 0.03                    | -                       | -                       |
| ヘルパンギーナ              | 全県 | 報告数   | 242                     | 249                     | 227                     | 209                     | 130                     | 44                      |
|                      |    | 定点当たり | 1.32                    | 1.26                    | 1.11                    | 1.03                    | 0.70                    | 0.22                    |
|                      | 県域 | 報告数   | 104                     | 89                      | 99                      | 90                      | 65                      | 26                      |
|                      |    | 定点当たり | 1.30                    | 1.05                    | 1.16                    | 1.05                    | 0.81                    | 0.30                    |
| 流行性耳下腺炎              | 全県 | 報告数   | 136                     | 137                     | 118                     | 123                     | 95                      | 89                      |
|                      |    | 定点当たり | 0.74                    | 0.70                    | 0.58                    | 0.61                    | 0.51                    | 0.44                    |
|                      | 県域 | 報告数   | 73                      | 83                      | 56                      | 71                      | 54                      | 58                      |
|                      |    | 定点当たり | 0.91                    | 0.98                    | 0.66                    | 0.83                    | 0.68                    | 0.67                    |
| 急性出血性結膜炎             | 全県 | 報告数   | 1                       | -                       | -                       | 1                       | -                       | -                       |
|                      |    | 定点当たり | 0.02                    | -                       | -                       | 0.02                    | -                       | -                       |
|                      | 県域 | 報告数   | 1                       | -                       | -                       | 1                       | -                       | -                       |
|                      |    | 定点当たり | 0.05                    | -                       | -                       | 0.05                    | -                       | -                       |
| 流行性角結膜炎              | 全県 | 報告数   | 37                      | 33                      | 42                      | 29                      | 27                      | 21                      |
|                      |    | 定点当たり | 0.88                    | 0.79                    | 1.02                    | 0.69                    | 0.82                    | 0.55                    |
|                      | 県域 | 報告数   | 24                      | 20                      | 29                      | 9                       | 11                      | 15                      |
|                      |    | 定点当たり | 1.26                    | 1.05                    | 1.53                    | 0.47                    | 0.65                    | 0.79                    |
| 細菌性髄膜炎               | 全県 | 報告数   | -                       | -                       | -                       | -                       | -                       | -                       |
|                      |    | 定点当たり | -                       | -                       | -                       | -                       | -                       | -                       |
|                      | 県域 | 報告数   | -                       | -                       | -                       | -                       | -                       | -                       |
|                      |    | 定点当たり | -                       | -                       | -                       | -                       | -                       | -                       |
| 無菌性髄膜炎               | 全県 | 報告数   | -                       | -                       | 1                       | -                       | -                       | -                       |
|                      |    | 定点当たり | -                       | -                       | 0.14                    | -                       | -                       | -                       |
|                      | 県域 | 報告数   | -                       | -                       | 1                       | -                       | -                       | -                       |
|                      |    | 定点当たり | -                       | -                       | 0.20                    | -                       | -                       | -                       |
| マイコプラズマ肺炎            | 全県 | 報告数   | -                       | -                       | -                       | -                       | -                       | -                       |
|                      |    | 定点当たり | -                       | -                       | -                       | -                       | -                       | -                       |
|                      | 県域 | 報告数   | -                       | -                       | -                       | -                       | -                       | -                       |
|                      |    | 定点当たり | -                       | -                       | -                       | -                       | -                       | -                       |
| クラミジア肺炎<br>(オウム病を除く) | 全県 | 報告数   | 1                       | 1                       | -                       | -                       | -                       | -                       |
|                      |    | 定点当たり | 0.14                    | 0.13                    | -                       | -                       | -                       | -                       |
|                      | 県域 | 報告数   | 1                       | -                       | -                       | -                       | -                       | -                       |
|                      |    | 定点当たり | 0.20                    | -                       | -                       | -                       | -                       | -                       |