



平成15年6月5日

## 神奈川県感染症発生情報（週報）

<http://www.eiken.pref.kanagawa.jp>

平成15年・22週(5月26日～6月1日)

### 神奈川県感染症情報センター

(神奈川県衛生研究所 企画情報部)

T E L : 0467 - 83 - 4400

F A X : 0467 - 83 - 4457

E-MAIL : eiken.1540.kikaku@

pref.kanagawa.jp

全数把握対象疾患(横浜市、川崎市域は除く)

1 類感染症...報告なし。

2 類感染症...報告なし。

3 類感染症...腸管出血性大腸菌感染症 1 例 ( O 1 5 7 ) の報告が大和保健所管内からあった。

4 類感染症...ジアルジア症 1 例 ( 推定感染地域 : カンボジア ) の報告があった。

定点把握対象疾患(横浜市、川崎市域は除く)

4 類感染症... A 群溶血性レンサ球菌咽頭炎が増加している。小田原保健所管内では定点あたり5.50、三崎保健所管内では7.00、厚木保健所管内では4.00と流行が見られている。

手足口病、ヘルパンギーナなども、数は少ないが報告され始めている。

表1 罹患数・定点当り罹患数 疾病、政令市・保健所別 (その1)

集計対象:平成15年22週(平成15年5月26日~平成15年6月1日)

| 神奈川県                | インフルエンザ |      | 咽頭結膜熱 |      | A群溶血性レンサ球菌咽頭炎 |      | 感染性胃腸炎 |       | 水痘  |      |
|---------------------|---------|------|-------|------|---------------|------|--------|-------|-----|------|
|                     | 罹患数     | 定点当り | 罹患数   | 定点当り | 罹患数           | 定点当り | 罹患数    | 定点当り  | 罹患数 | 定点当り |
| 全地域計                | 3       | 0.01 | 49    | 0.24 | 403           | 1.95 | 865    | 4.18  | 377 | 1.82 |
| 横浜市                 | 3       | 0.02 | 29    | 0.34 | 106           | 1.25 | 248    | 2.92  | 116 | 1.36 |
| 川崎市                 | -       | -    | 16    | 0.48 | 97            | 2.94 | 200    | 6.06  | 79  | 2.39 |
| 県域計<br>(横浜市、川崎市を除く) | -       | -    | 4     | 0.04 | 200           | 2.25 | 417    | 4.69  | 182 | 2.04 |
| 横須賀市                | -       | -    | -     | -    | 20            | 2.00 | 28     | 2.80  | 33  | 3.30 |
| 平塚                  | -       | -    | -     | -    | 11            | 1.57 | 1      | 0.14  | 8   | 1.14 |
| 鎌倉                  | -       | -    | -     | -    | 5             | 0.83 | 28     | 4.67  | 6   | 1.00 |
| 藤沢                  | -       | -    | 1     | 0.11 | 8             | 0.89 | 25     | 2.78  | 26  | 2.89 |
| 小田原                 | -       | -    | 1     | 0.17 | 33            | 5.50 | 67     | 11.17 | 6   | 1.00 |
| 相模原市                | -       | -    | -     | -    | 25            | 1.92 | 95     | 7.31  | 38  | 2.92 |
| 三崎                  | -       | -    | 1     | 0.50 | 14            | 7.00 | 7      | 3.50  | 3   | 1.50 |
| 厚木                  | -       | -    | -     | -    | 44            | 4.00 | 31     | 2.82  | 13  | 1.18 |
| 足柄上                 | -       | -    | -     | -    | -             | -    | 2      | 0.67  | 3   | 1.00 |
| 津久井                 | -       | -    | -     | -    | 2             | 0.67 | -      | -     | 1   | 0.33 |
| 秦野                  | -       | -    | 1     | 0.17 | 10            | 1.67 | 57     | 9.50  | 10  | 1.67 |
| 大和                  | -       | -    | -     | -    | 24            | 3.43 | 49     | 7.00  | 27  | 3.86 |
| 茅ヶ崎                 | -       | -    | -     | -    | 4             | 0.67 | 27     | 4.50  | 8   | 1.33 |

| 神奈川県                | 手足口病 |      | 伝染性紅斑 |      | 突発性発疹 |      | 百日咳 |      | 風疹  |      |
|---------------------|------|------|-------|------|-------|------|-----|------|-----|------|
|                     | 罹患数  | 定点当り | 罹患数   | 定点当り | 罹患数   | 定点当り | 罹患数 | 定点当り | 罹患数 | 定点当り |
| 全地域計                | 43   | 0.21 | 62    | 0.30 | 208   | 1.00 | 1   | 0.00 | 15  | 0.07 |
| 横浜市                 | 10   | 0.12 | 13    | 0.15 | 72    | 0.85 | -   | -    | 4   | 0.05 |
| 川崎市                 | 12   | 0.36 | 6     | 0.18 | 37    | 1.12 | 1   | 0.03 | 11  | 0.33 |
| 県域計<br>(横浜市、川崎市を除く) | 21   | 0.24 | 43    | 0.48 | 99    | 1.11 | -   | -    | -   | -    |
| 横須賀市                | 4    | 0.40 | 2     | 0.20 | 8     | 0.80 | -   | -    | -   | -    |
| 平塚                  | -    | -    | 6     | 0.86 | 4     | 0.57 | -   | -    | -   | -    |
| 鎌倉                  | -    | -    | -     | -    | 6     | 1.00 | -   | -    | -   | -    |
| 藤沢                  | -    | -    | 6     | 0.67 | 18    | 2.00 | -   | -    | -   | -    |
| 小田原                 | -    | -    | -     | -    | 6     | 1.00 | -   | -    | -   | -    |
| 相模原市                | 7    | 0.54 | 4     | 0.31 | 17    | 1.31 | -   | -    | -   | -    |
| 三崎                  | -    | -    | -     | -    | -     | -    | -   | -    | -   | -    |
| 厚木                  | 8    | 0.73 | 10    | 0.91 | 10    | 0.91 | -   | -    | -   | -    |
| 足柄上                 | -    | -    | -     | -    | 5     | 1.67 | -   | -    | -   | -    |
| 津久井                 | -    | -    | -     | -    | 1     | 0.33 | -   | -    | -   | -    |
| 秦野                  | -    | -    | 4     | 0.67 | 8     | 1.33 | -   | -    | -   | -    |
| 大和                  | -    | -    | 1     | 0.14 | 8     | 1.14 | -   | -    | -   | -    |
| 茅ヶ崎                 | 2    | 0.33 | 10    | 1.67 | 8     | 1.33 | -   | -    | -   | -    |

| 神奈川県                | ヘルパンギーナ |      | 麻疹  |      | 流行性耳下腺炎 |      | 急性出血性結膜炎 |      | 流行性角結膜炎 |      |
|---------------------|---------|------|-----|------|---------|------|----------|------|---------|------|
|                     | 罹患数     | 定点当り | 罹患数 | 定点当り | 罹患数     | 定点当り | 罹患数      | 定点当り | 罹患数     | 定点当り |
| 全地域計                | 35      | 0.17 | 35  | 0.17 | 90      | 0.43 | 1        | 0.02 | 49      | 1.17 |
| 横浜市                 | 17      | 0.20 | 12  | 0.14 | 23      | 0.27 | -        | -    | 16      | 1.07 |
| 川崎市                 | 3       | 0.09 | 8   | 0.24 | 23      | 0.70 | -        | -    | 9       | 1.29 |
| 県域計<br>(横浜市、川崎市を除く) | 15      | 0.17 | 15  | 0.17 | 44      | 0.49 | 1        | 0.05 | 24      | 1.20 |
| 横須賀市                | 3       | 0.30 | 11  | 1.10 | -       | -    | -        | -    | 5       | 1.67 |
| 平塚                  | 3       | 0.43 | -   | -    | 5       | 0.71 | -        | -    | 1       | 0.50 |
| 鎌倉                  | 1       | 0.17 | -   | -    | -       | -    | -        | -    | -       | -    |
| 藤沢                  | 1       | 0.11 | -   | -    | 4       | 0.44 | -        | -    | -       | -    |
| 小田原                 | -       | -    | 1   | 0.17 | 2       | 0.33 | -        | -    | 1       | 1.00 |
| 相模原市                | 2       | 0.15 | 1   | 0.08 | 21      | 1.62 | -        | -    | 2       | 0.50 |
| 三崎                  | -       | -    | -   | -    | -       | -    | -        | -    | -       | -    |
| 厚木                  | -       | -    | 1   | 0.09 | 2       | 0.18 | -        | -    | 13      | 4.33 |
| 足柄上                 | -       | -    | -   | -    | -       | -    | -        | -    | -       | -    |
| 津久井                 | 3       | 1.00 | -   | -    | 1       | 0.33 | -        | -    | -       | -    |
| 秦野                  | 2       | 0.33 | 1   | 0.17 | 2       | 0.33 | -        | -    | 1       | 1.00 |
| 大和                  | -       | -    | -   | -    | 6       | 0.86 | 1        | 0.50 | 1       | 0.50 |
| 茅ヶ崎                 | -       | -    | -   | -    | 1       | 0.17 | -        | -    | -       | -    |

表1 罹患数・定点当り罹患数 疾病、政令市・保健所別 (その2)

集計対象:平成15年22週(平成15年5月26日~平成15年6月1日)

| 神奈川県                | 急性脳炎<br>(日本脳炎を除く) |      | 細菌性髄膜炎<br>(真菌性を含む) |      | 無菌性髄膜炎 |      | マイコプラズマ<br>肺炎 |      | クラミジア肺炎<br>(オウム病は除く) |      |
|---------------------|-------------------|------|--------------------|------|--------|------|---------------|------|----------------------|------|
|                     | 罹患数               | 定点当り | 罹患数                | 定点当り | 罹患数    | 定点当り | 罹患数           | 定点当り | 罹患数                  | 定点当り |
| 全県域計                | -                 | -    | -                  | -    | -      | -    | -             | -    | -                    | -    |
| 横浜市                 | -                 | -    | -                  | -    | -      | -    | -             | -    | -                    | -    |
| 川崎市                 | -                 | -    | -                  | -    | -      | -    | -             | -    | -                    | -    |
| 県域計<br>(横浜市、川崎市を除く) | -                 | -    | -                  | -    | -      | -    | -             | -    | -                    | -    |
| 横須賀市                | -                 | -    | -                  | -    | -      | -    | -             | -    | -                    | -    |
| 平塚                  | -                 | -    | -                  | -    | -      | -    | -             | -    | -                    | -    |
| 鎌倉                  | -                 | -    | -                  | -    | -      | -    | -             | -    | -                    | -    |
| 藤沢                  | -                 | -    | -                  | -    | -      | -    | -             | -    | -                    | -    |
| 小田原                 | -                 | -    | -                  | -    | -      | -    | -             | -    | -                    | -    |
| 相模原市                | -                 | -    | -                  | -    | -      | -    | -             | -    | -                    | -    |
| 三崎                  | -                 | -    | -                  | -    | -      | -    | -             | -    | -                    | -    |
| 厚木                  | -                 | -    | -                  | -    | -      | -    | -             | -    | -                    | -    |
| 足柄上                 | -                 | -    | -                  | -    | -      | -    | -             | -    | -                    | -    |
| 津久井                 | -                 | -    | -                  | -    | -      | -    | -             | -    | -                    | -    |
| 秦野                  | -                 | -    | -                  | -    | -      | -    | -             | -    | -                    | -    |
| 大和                  | -                 | -    | -                  | -    | -      | -    | -             | -    | -                    | -    |
| 茅ヶ崎                 | -                 | -    | -                  | -    | -      | -    | -             | -    | -                    | -    |

| 神奈川県                | 成人麻疹 |      |
|---------------------|------|------|
|                     | 罹患数  | 定点当り |
| 全県域計                | 10   | 0.91 |
| 横浜市                 | 6    | 2.00 |
| 川崎市                 | 1    | 0.50 |
| 県域計<br>(横浜市、川崎市を除く) | 3    | 0.43 |
| 横須賀市                | 2    | 2.00 |
| 平塚                  | -    | -    |
| 鎌倉                  | -    | -    |
| 藤沢                  | 1    | 1.00 |
| 小田原                 | -    | -    |
| 相模原市                | -    | -    |
| 三崎                  | -    | -    |
| 厚木                  | -    | -    |
| 足柄上                 | -    | -    |
| 津久井                 | -    | -    |
| 秦野                  | -    | -    |
| 大和                  | -    | -    |
| 茅ヶ崎                 | -    | -    |

表2 罹患数・定点当り罹患数、年齢・疾病別(横浜市、川崎市を除く) (その1)

集計対象:平成15年22週(平成15年5月25日～平成15年6月1日)

| 神奈川県<br>男女合計 | 項目   | 合計 | -6<br>か月 | -12<br>か月 | 1歳 | 2 | 3 | 4 | 5 | 6 | 7 | 8 |
|--------------|------|----|----------|-----------|----|---|---|---|---|---|---|---|
| インフルエンザ      | 罹患数  | -  | -        | -         | -  | - | - | - | - | - | - | - |
|              | 定点当り | -  | -        | -         | -  | - | - | - | - | - | - | - |

| 神奈川県<br>男女合計      | 項目   | 合計   | -6<br>か月 | -12<br>か月 | 1歳   | 2    | 3    | 4    | 5    | 6    | 7    | 8    |
|-------------------|------|------|----------|-----------|------|------|------|------|------|------|------|------|
| 咽頭結膜熱             | 罹患数  | 4    | -        | 1         | 1    | -    | -    | -    | -    | 1    | 1    | -    |
|                   | 定点当り | 0.04 | -        | 0.01      | 0.01 | -    | -    | -    | -    | 0.01 | 0.01 | -    |
| A群溶血性レンサ<br>球菌咽頭炎 | 罹患数  | 200  | -        | 1         | 8    | 17   | 21   | 33   | 23   | 35   | 23   | 12   |
|                   | 定点当り | 2.25 | -        | 0.01      | 0.09 | 0.19 | 0.24 | 0.37 | 0.26 | 0.39 | 0.26 | 0.13 |
| 感染性胃腸炎            | 罹患数  | 417  | 3        | 14        | 38   | 39   | 39   | 58   | 40   | 30   | 26   | 23   |
|                   | 定点当り | 4.69 | 0.03     | 0.16      | 0.43 | 0.44 | 0.44 | 0.65 | 0.45 | 0.34 | 0.29 | 0.26 |
| 水痘                | 罹患数  | 182  | 7        | 12        | 20   | 22   | 33   | 30   | 27   | 12   | 5    | 5    |
|                   | 定点当り | 2.04 | 0.08     | 0.13      | 0.22 | 0.25 | 0.37 | 0.34 | 0.30 | 0.13 | 0.06 | 0.06 |
| 手足口病              | 罹患数  | 21   | -        | -         | 3    | 4    | 4    | 2    | 3    | 2    | -    | 1    |
|                   | 定点当り | 0.24 | -        | -         | 0.03 | 0.04 | 0.04 | 0.02 | 0.03 | 0.02 | -    | 0.01 |
| 伝染性紅斑             | 罹患数  | 43   | -        | 1         | 3    | -    | 3    | 6    | 5    | 6    | 7    | 4    |
|                   | 定点当り | 0.48 | -        | 0.01      | 0.03 | -    | 0.03 | 0.07 | 0.06 | 0.07 | 0.08 | 0.04 |
| 突発性発疹             | 罹患数  | 99   | 9        | 64        | 24   | 2    | -    | -    | -    | -    | -    | -    |
|                   | 定点当り | 1.11 | 0.10     | 0.72      | 0.27 | 0.02 | -    | -    | -    | -    | -    | -    |
| 百日咳               | 罹患数  | -    | -        | -         | -    | -    | -    | -    | -    | -    | -    | -    |
|                   | 定点当り | -    | -        | -         | -    | -    | -    | -    | -    | -    | -    | -    |
| 風疹                | 罹患数  | -    | -        | -         | -    | -    | -    | -    | -    | -    | -    | -    |
|                   | 定点当り | -    | -        | -         | -    | -    | -    | -    | -    | -    | -    | -    |
| ヘルパンギーナ           | 罹患数  | 15   | -        | 2         | 6    | 1    | 1    | 2    | 1    | 1    | -    | -    |
|                   | 定点当り | 0.17 | -        | 0.02      | 0.07 | 0.01 | 0.01 | 0.02 | 0.01 | 0.01 | -    | -    |
| 麻疹                | 罹患数  | 15   | -        | 2         | 6    | 2    | -    | -    | -    | -    | -    | -    |
|                   | 定点当り | 0.17 | -        | 0.02      | 0.07 | 0.02 | -    | -    | -    | -    | -    | -    |
| 流行性耳下腺炎           | 罹患数  | 44   | -        | -         | 1    | 6    | 6    | 7    | 10   | 6    | 1    | 1    |
|                   | 定点当り | 0.49 | -        | -         | 0.01 | 0.07 | 0.07 | 0.08 | 0.11 | 0.07 | 0.01 | 0.01 |

| 神奈川県<br>男女合計 | 項目   | 合計   | -6<br>か月 | -12<br>か月 | 1歳   | 2    | 3    | 4    | 5    | 6 | 7 | 8 |
|--------------|------|------|----------|-----------|------|------|------|------|------|---|---|---|
| 急性出血性結膜炎     | 罹患数  | 1    | -        | -         | -    | -    | -    | -    | -    | - | - | - |
|              | 定点当り | 0.05 | -        | -         | -    | -    | -    | -    | -    | - | - | - |
| 流行性角結膜炎      | 罹患数  | 24   | -        | -         | 1    | 2    | 1    | 4    | 1    | - | - | - |
|              | 定点当り | 1.20 | -        | -         | 0.05 | 0.10 | 0.05 | 0.20 | 0.05 | - | - | - |

| 神奈川県<br>男女合計         | 項目   | 合計   | 0歳 | 1-4 | 5-9 | 10-14 | 15-19 | 20-24 | 25-29 | 30-34 | 35-39 | 40-44 |
|----------------------|------|------|----|-----|-----|-------|-------|-------|-------|-------|-------|-------|
| 急性脳炎<br>(日本脳炎を除く)    | 罹患数  | -    | -  | -   | -   | -     | -     | -     | -     | -     | -     | -     |
|                      | 定点当り | -    | -  | -   | -   | -     | -     | -     | -     | -     | -     | -     |
| 細菌性髄膜炎<br>(真菌性を含む)   | 罹患数  | -    | -  | -   | -   | -     | -     | -     | -     | -     | -     | -     |
|                      | 定点当り | -    | -  | -   | -   | -     | -     | -     | -     | -     | -     | -     |
| 無菌性髄膜炎               | 罹患数  | -    | -  | -   | -   | -     | -     | -     | -     | -     | -     | -     |
|                      | 定点当り | -    | -  | -   | -   | -     | -     | -     | -     | -     | -     | -     |
| マイコプラズマ肺炎            | 罹患数  | -    | -  | -   | -   | -     | -     | -     | -     | -     | -     | -     |
|                      | 定点当り | -    | -  | -   | -   | -     | -     | -     | -     | -     | -     | -     |
| クラミジア肺炎<br>(オウム病は除く) | 罹患数  | -    | -  | -   | -   | -     | -     | -     | -     | -     | -     | -     |
|                      | 定点当り | -    | -  | -   | -   | -     | -     | -     | -     | -     | -     | -     |
| 成人麻疹                 | 罹患数  | 3    | -  | -   | -   | -     | -     | 1     | 1     | 1     | -     | -     |
|                      | 定点当り | 0.43 | -  | -   | -   | -     | -     | 0.14  | 0.14  | 0.14  | -     | -     |

表2 罹患数・定点当り罹患数、年齢・疾病別(横浜市、川崎市を除く) (その2)

集計対象:平成15年22週(平成15年5月25日～平成15年6月1日)

| 神奈川県<br>男女合計 | 項目   | 9 | 10-14 | 15-19 | 20-29 | 30-39 | 40-49 | 50-59 | 60-69 | 70-79 | 80歳<br>以上 |
|--------------|------|---|-------|-------|-------|-------|-------|-------|-------|-------|-----------|
| インフルエンザ      | 罹患数  | - | -     | -     | -     | -     | -     | -     | -     | -     | -         |
|              | 定点当り | - | -     | -     | -     | -     | -     | -     | -     | -     | -         |

| 神奈川県<br>男女合計      | 項目   | 9    | 10-14 | 15-19 | 20歳<br>以上 |
|-------------------|------|------|-------|-------|-----------|
| 咽頭結膜熱             | 罹患数  | -    | -     | -     | -         |
|                   | 定点当り | -    | -     | -     | -         |
| A群溶血性レンサ<br>球菌咽頭炎 | 罹患数  | 4    | 15    | -     | 8         |
|                   | 定点当り | 0.04 | 0.17  | -     | 0.09      |
| 感染性胃腸炎            | 罹患数  | 14   | 33    | 2     | 58        |
|                   | 定点当り | 0.16 | 0.37  | 0.02  | 0.65      |
| 水痘                | 罹患数  | 4    | 3     | -     | 2         |
|                   | 定点当り | 0.04 | 0.03  | -     | 0.02      |
| 手足口病              | 罹患数  | 1    | 1     | -     | -         |
|                   | 定点当り | 0.01 | 0.01  | -     | -         |
| 伝染性紅斑             | 罹患数  | 2    | 6     | -     | -         |
|                   | 定点当り | 0.02 | 0.07  | -     | -         |
| 突発性発疹             | 罹患数  | -    | -     | -     | -         |
|                   | 定点当り | -    | -     | -     | -         |
| 百日咳               | 罹患数  | -    | -     | -     | -         |
|                   | 定点当り | -    | -     | -     | -         |
| 風疹                | 罹患数  | -    | -     | -     | -         |
|                   | 定点当り | -    | -     | -     | -         |
| ヘルパンギーナ           | 罹患数  | -    | 1     | -     | -         |
|                   | 定点当り | -    | 0.01  | -     | -         |
| 麻疹                | 罹患数  | -    | 3     | 2     | -         |
|                   | 定点当り | -    | 0.03  | 0.02  | -         |
| 流行性耳下腺炎           | 罹患数  | 1    | 1     | 1     | 3         |
|                   | 定点当り | 0.01 | 0.01  | 0.01  | 0.03      |

| 神奈川県<br>男女合計 | 項目   | 9    | 10-14 | 15-19 | 20-29 | 30-39 | 40-49 | 50-59 | 60-69 | 70歳<br>以上 |
|--------------|------|------|-------|-------|-------|-------|-------|-------|-------|-----------|
| 急性出血性結膜炎     | 罹患数  | -    | -     | -     | -     | 1     | -     | -     | -     | -         |
|              | 定点当り | -    | -     | -     | -     | 0.05  | -     | -     | -     | -         |
| 流行性角結膜炎      | 罹患数  | 1    | 2     | 2     | 2     | 4     | 1     | 2     | -     | 1         |
|              | 定点当り | 0.05 | 0.10  | 0.10  | 0.10  | 0.20  | 0.05  | 0.10  | -     | 0.05      |

| 神奈川県<br>男女合計         | 項目   | 45-49 | 50-54 | 55-59 | 60-64 | 65-69 | 70歳<br>以上 |
|----------------------|------|-------|-------|-------|-------|-------|-----------|
| 急性脳炎<br>(日本脳炎を除く)    | 罹患数  | -     | -     | -     | -     | -     | -         |
|                      | 定点当り | -     | -     | -     | -     | -     | -         |
| 細菌性髄膜炎<br>(真菌性を含む)   | 罹患数  | -     | -     | -     | -     | -     | -         |
|                      | 定点当り | -     | -     | -     | -     | -     | -         |
| 無菌性髄膜炎               | 罹患数  | -     | -     | -     | -     | -     | -         |
|                      | 定点当り | -     | -     | -     | -     | -     | -         |
| マイコプラズマ肺炎            | 罹患数  | -     | -     | -     | -     | -     | -         |
|                      | 定点当り | -     | -     | -     | -     | -     | -         |
| クラミジア肺炎<br>(オウム病は除く) | 罹患数  | -     | -     | -     | -     | -     | -         |
|                      | 定点当り | -     | -     | -     | -     | -     | -         |
| 成人麻疹                 | 罹患数  | -     | -     | -     | -     | -     | -         |
|                      | 定点当り | -     | -     | -     | -     | -     | -         |

表3 罹患数・定点当り罹患数、週・疾病別(横浜市、川崎市を除く)

集計対象:平成15年22週(平成15年5月25日~平成15年6月1日)

| 神奈川県<br>男女合計         |      | 項目   | 5週前  | 4週前  | 3週前  | 2週前  | 1週前  | 今週 |
|----------------------|------|------|------|------|------|------|------|----|
| インフルエンザ              | 罹患数  | 3    | -    | -    | -    | -    | -    | -  |
|                      | 定点当り | 0.02 | -    | -    | -    | -    | -    | -  |
| 咽頭結膜熱                | 罹患数  | 4    | -    | 2    | 2    | 4    | 4    |    |
|                      | 定点当り | 0.04 | -    | 0.02 | 0.02 | 0.04 | 0.04 |    |
| A群溶血性レンサ球菌咽頭炎        | 罹患数  | 86   | 83   | 127  | 121  | 171  | 200  |    |
|                      | 定点当り | 0.97 | 0.93 | 1.43 | 1.36 | 1.92 | 2.25 |    |
| 感染性胃腸炎               | 罹患数  | 446  | 338  | 351  | 394  | 439  | 417  |    |
|                      | 定点当り | 5.01 | 3.80 | 3.94 | 4.43 | 4.93 | 4.69 |    |
| 水痘                   | 罹患数  | 160  | 147  | 196  | 191  | 139  | 182  |    |
|                      | 定点当り | 1.80 | 1.65 | 2.20 | 2.15 | 1.56 | 2.04 |    |
| 手足口病                 | 罹患数  | 3    | 3    | 7    | 6    | 8    | 21   |    |
|                      | 定点当り | 0.03 | 0.03 | 0.08 | 0.07 | 0.09 | 0.24 |    |
| 伝染性紅斑                | 罹患数  | 42   | 36   | 43   | 28   | 42   | 43   |    |
|                      | 定点当り | 0.47 | 0.40 | 0.48 | 0.31 | 0.47 | 0.48 |    |
| 突発性発疹                | 罹患数  | 75   | 59   | 54   | 94   | 90   | 99   |    |
|                      | 定点当り | 0.84 | 0.66 | 0.61 | 1.06 | 1.01 | 1.11 |    |
| 百日咳                  | 罹患数  | -    | -    | 1    | -    | -    | -    |    |
|                      | 定点当り | -    | -    | 0.01 | -    | -    | -    |    |
| 風疹                   | 罹患数  | 2    | 2    | 5    | 3    | 4    | -    |    |
|                      | 定点当り | 0.02 | 0.02 | 0.06 | 0.03 | 0.04 | -    |    |
| ヘルパンギーナ              | 罹患数  | 4    | 5    | 7    | 7    | 9    | 15   |    |
|                      | 定点当り | 0.04 | 0.06 | 0.08 | 0.08 | 0.10 | 0.17 |    |
| 麻疹                   | 罹患数  | 29   | 14   | 18   | 21   | 18   | 15   |    |
|                      | 定点当り | 0.33 | 0.16 | 0.20 | 0.24 | 0.20 | 0.17 |    |
| 流行性耳下腺炎              | 罹患数  | 25   | 30   | 24   | 42   | 43   | 44   |    |
|                      | 定点当り | 0.28 | 0.34 | 0.27 | 0.47 | 0.48 | 0.49 |    |
| 急性出血性結膜炎             | 罹患数  | 2    | 2    | -    | 3    | 1    | 1    |    |
|                      | 定点当り | 0.10 | 0.10 | -    | 0.15 | 0.05 | 0.05 |    |
| 流行性角結膜炎              | 罹患数  | 29   | 20   | 25   | 33   | 34   | 24   |    |
|                      | 定点当り | 1.45 | 1.00 | 1.25 | 1.65 | 1.70 | 1.20 |    |
| 急性脳炎<br>(日本脳炎を除く)    | 罹患数  | -    | -    | -    | -    | -    | -    |    |
|                      | 定点当り | -    | -    | -    | -    | -    | -    |    |
| 細菌性髄膜炎<br>(真菌性を含む)   | 罹患数  | -    | -    | -    | -    | -    | -    |    |
|                      | 定点当り | -    | -    | -    | -    | -    | -    |    |
| 無菌性髄膜炎               | 罹患数  | -    | -    | -    | -    | -    | -    |    |
|                      | 定点当り | -    | -    | -    | -    | -    | -    |    |
| マイコプラズマ肺炎            | 罹患数  | -    | -    | -    | -    | -    | -    |    |
|                      | 定点当り | -    | -    | -    | -    | -    | -    |    |
| クラミジア肺炎<br>(オウム病は除く) | 罹患数  | -    | -    | -    | -    | -    | -    |    |
|                      | 定点当り | -    | -    | -    | -    | -    | -    |    |
| 成人麻疹                 | 罹患数  | -    | 2    | 1    | 2    | 1    | 3    |    |
|                      | 定点当り | -    | 0.29 | 0.14 | 0.29 | 0.14 | 0.43 |    |

# 感染症発生動向調査 定点当たり報告数 時系列グラフ(週報対象疾患)

疾患名の明朝体括弧書きは、一般的に使われている名称であり、正式名称ではありません

神奈川県内のデータは、横浜市、川崎市を除く神奈川県内のデータです

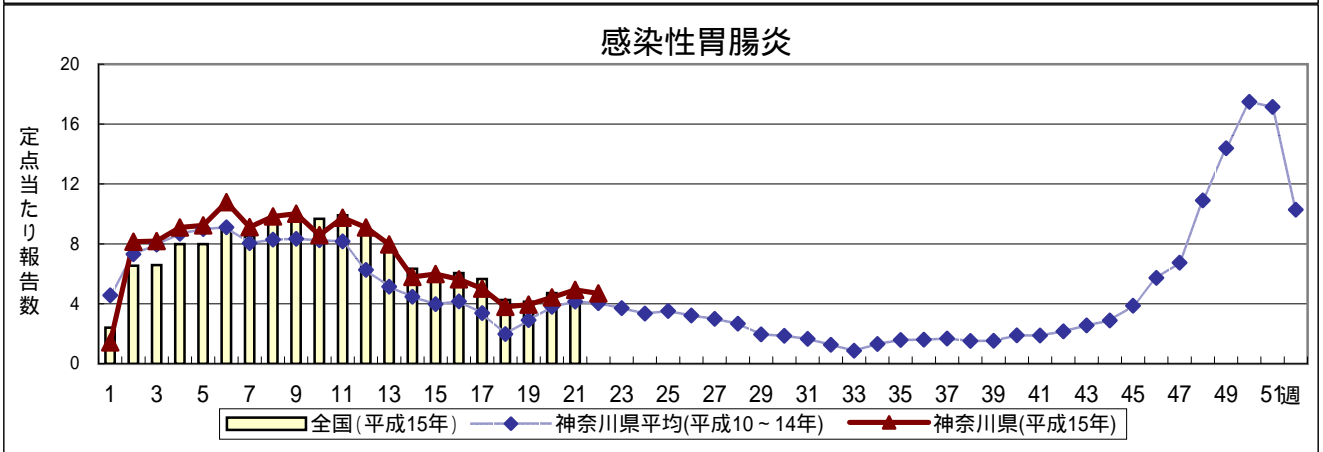
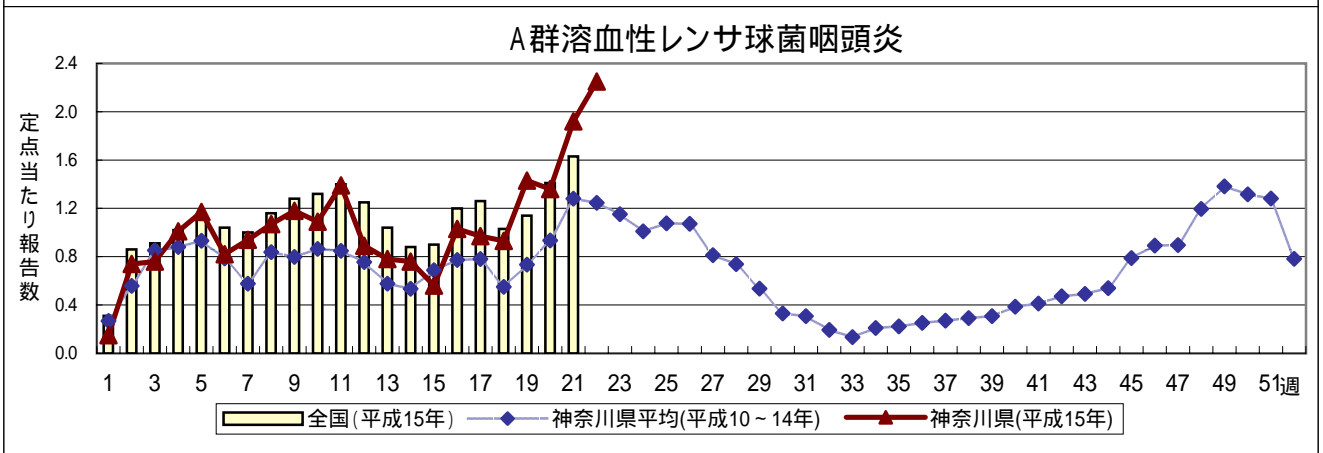
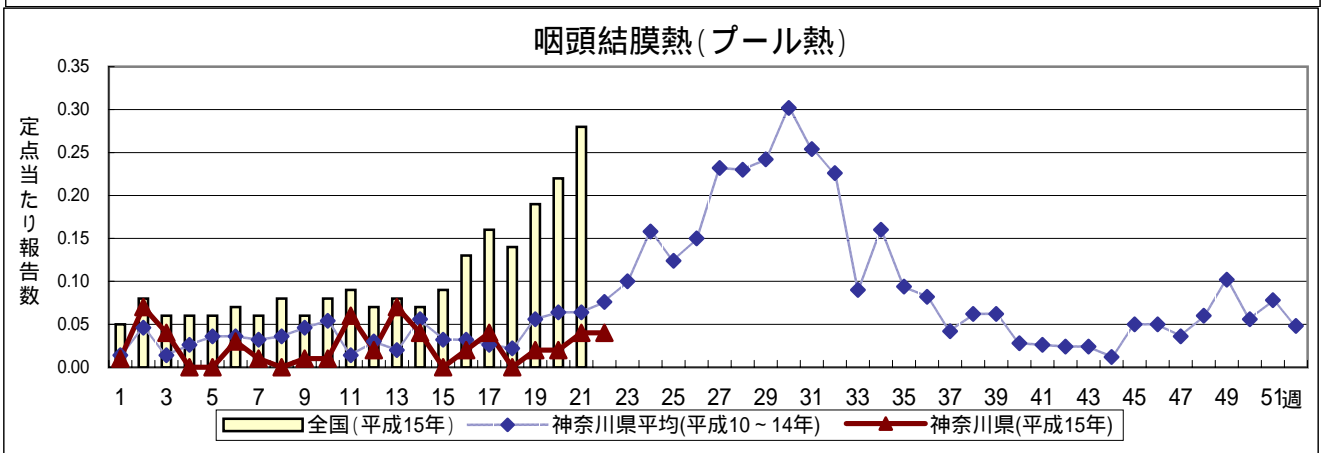
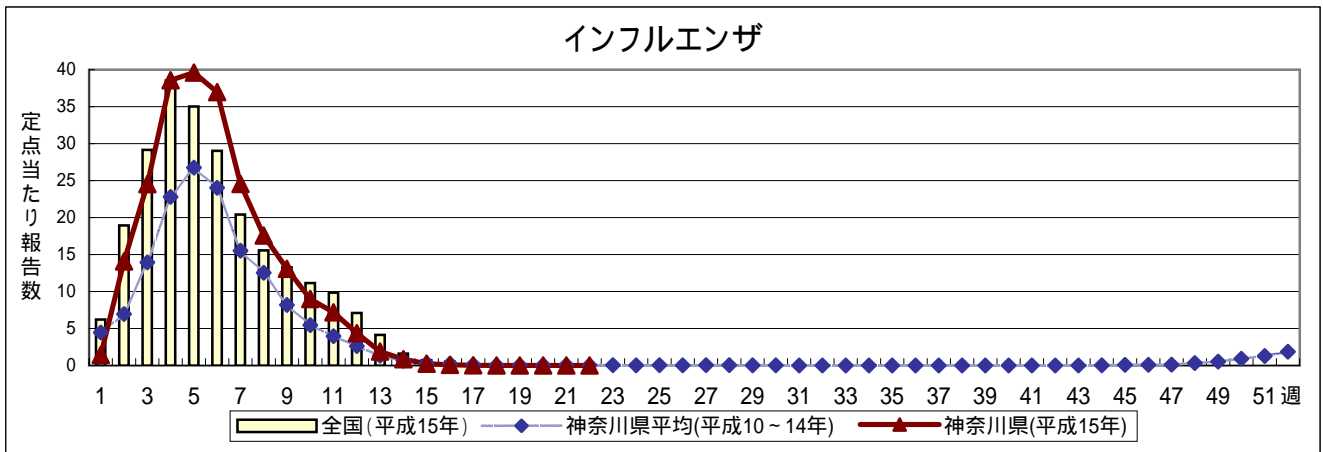

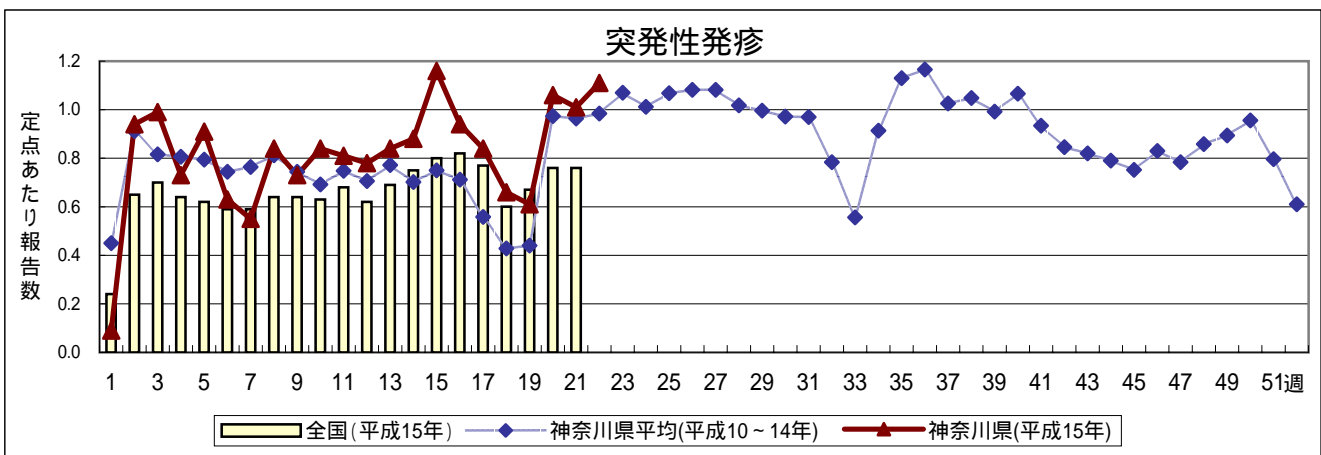
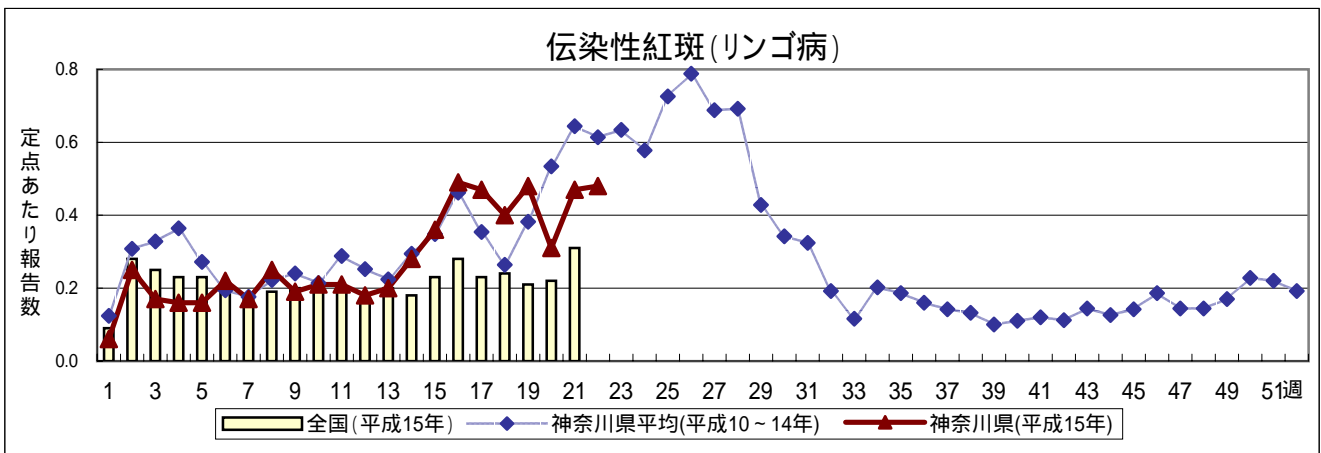
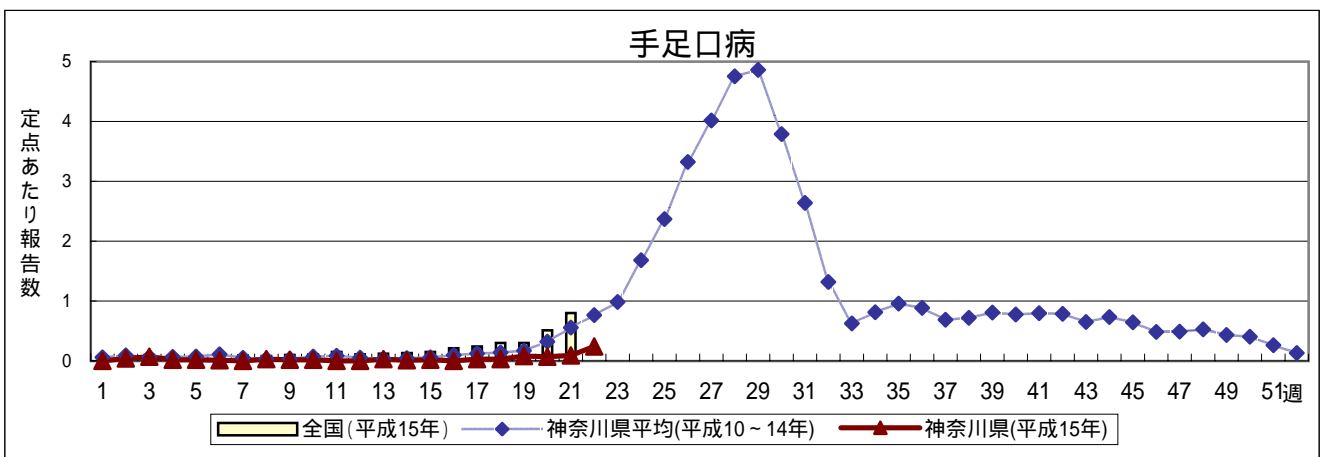
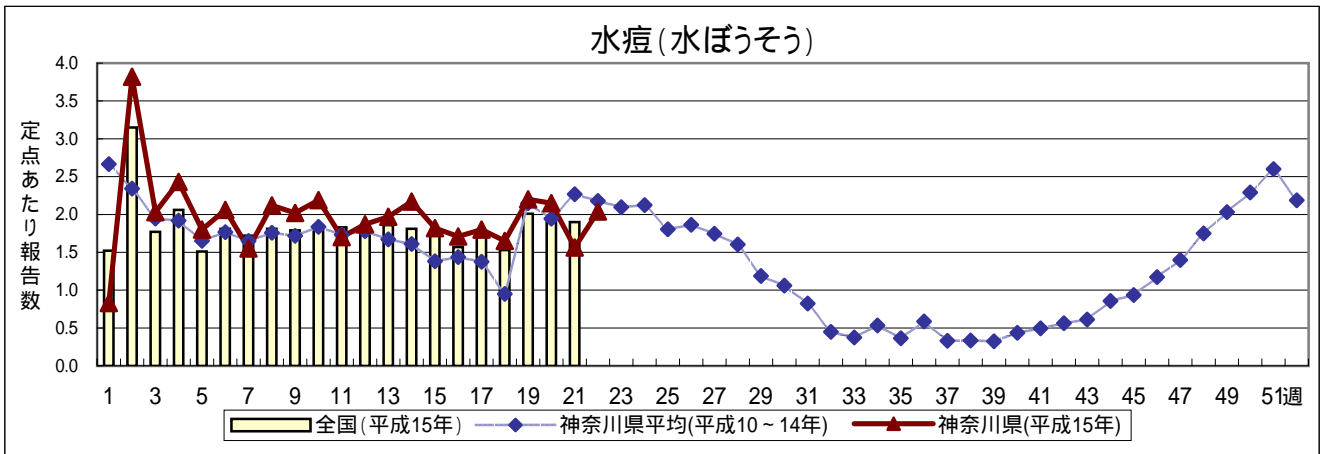



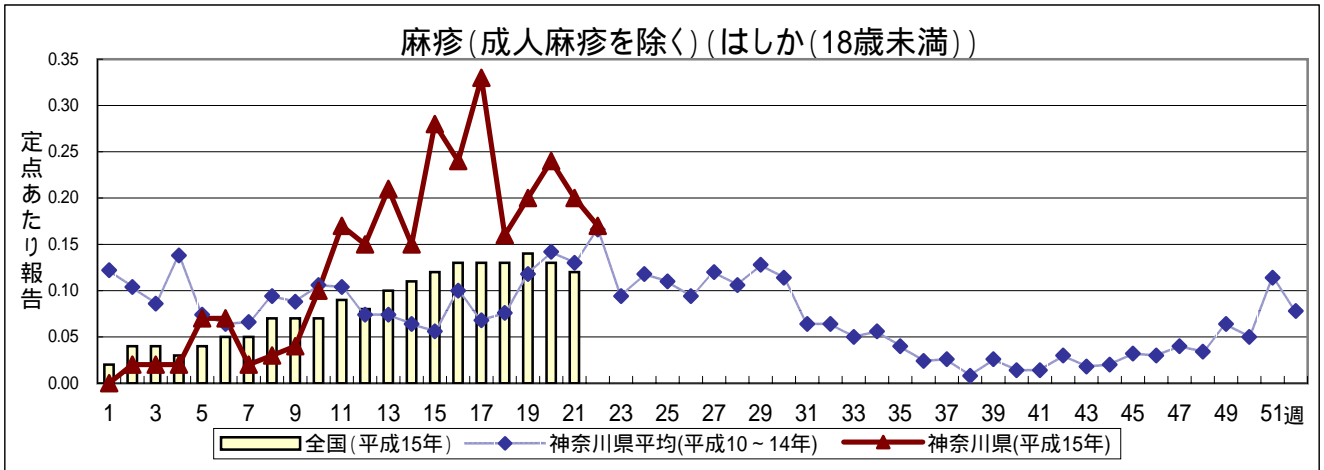
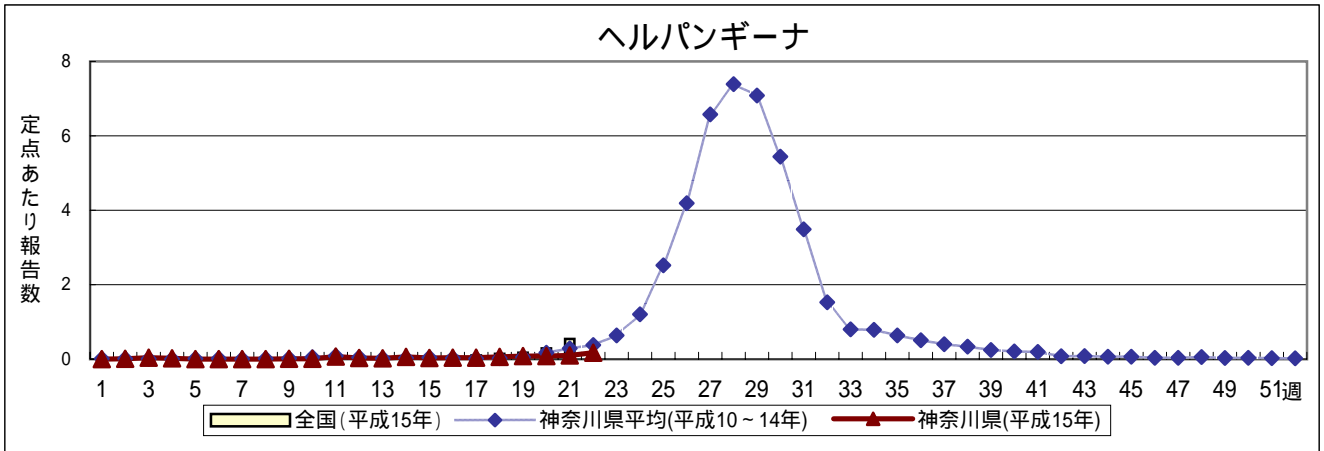
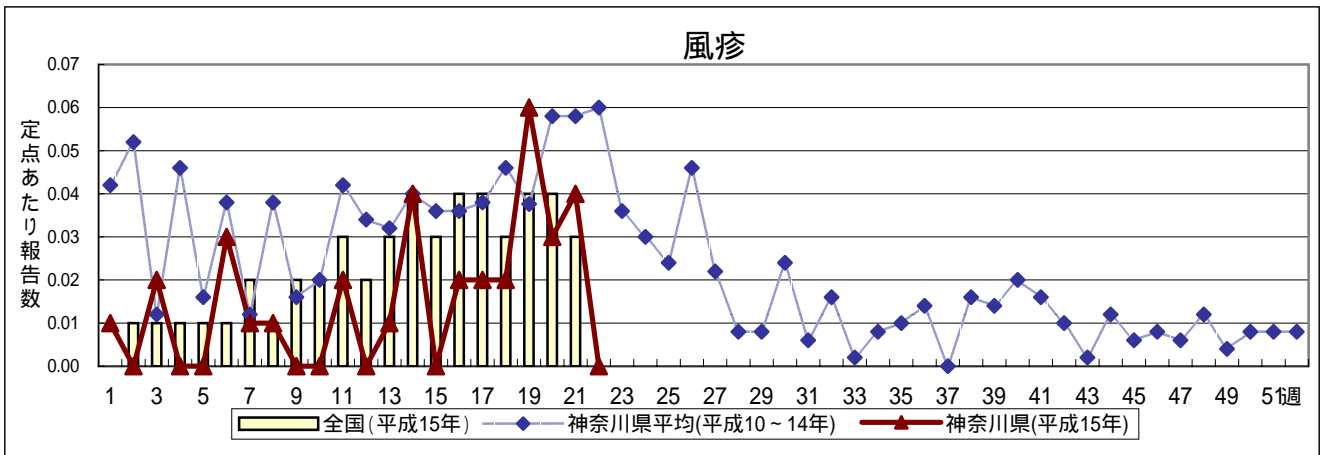
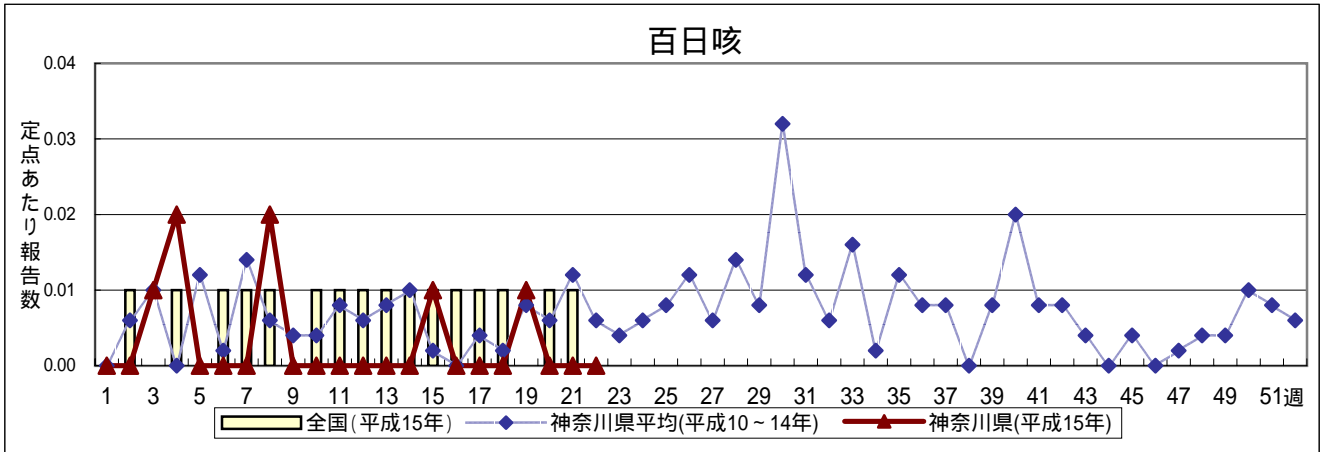

### 流行性耳下腺炎(おたふくかぜ)

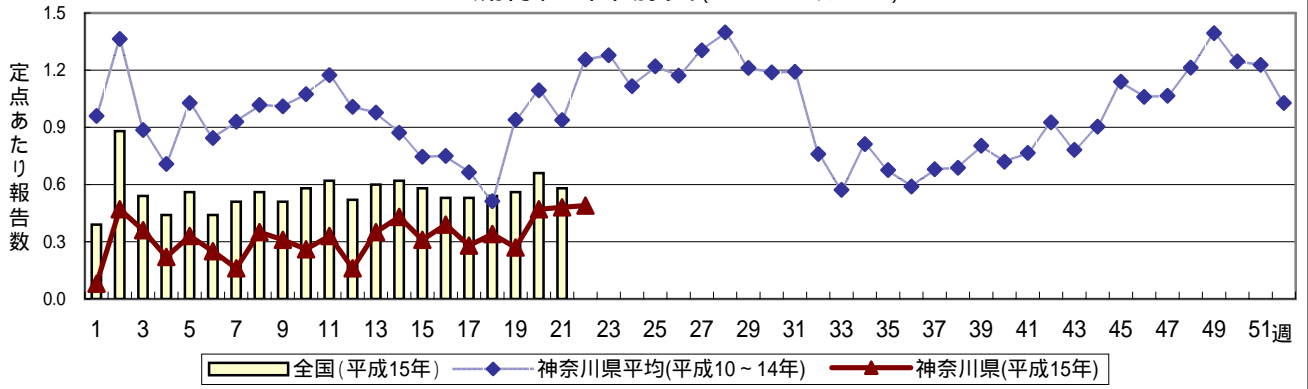

### 急性出血性結膜炎

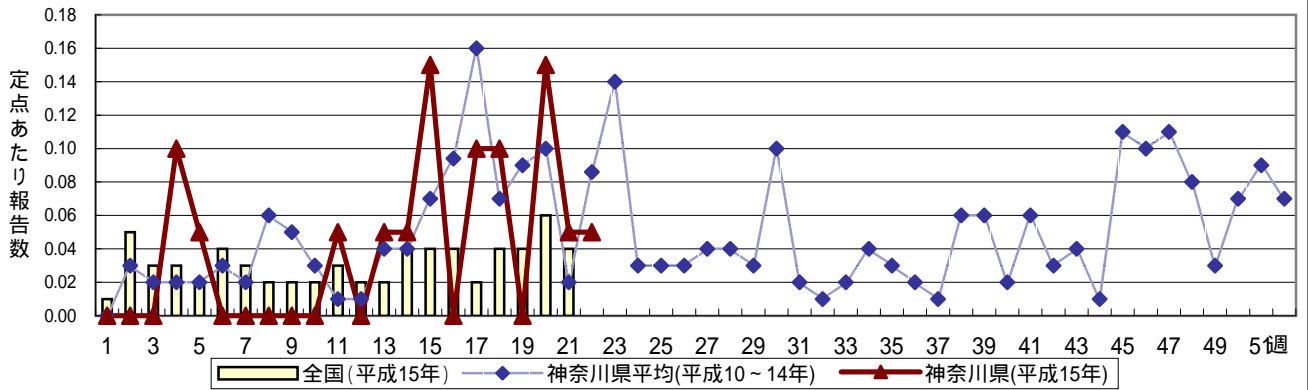

### 流行性角結膜炎

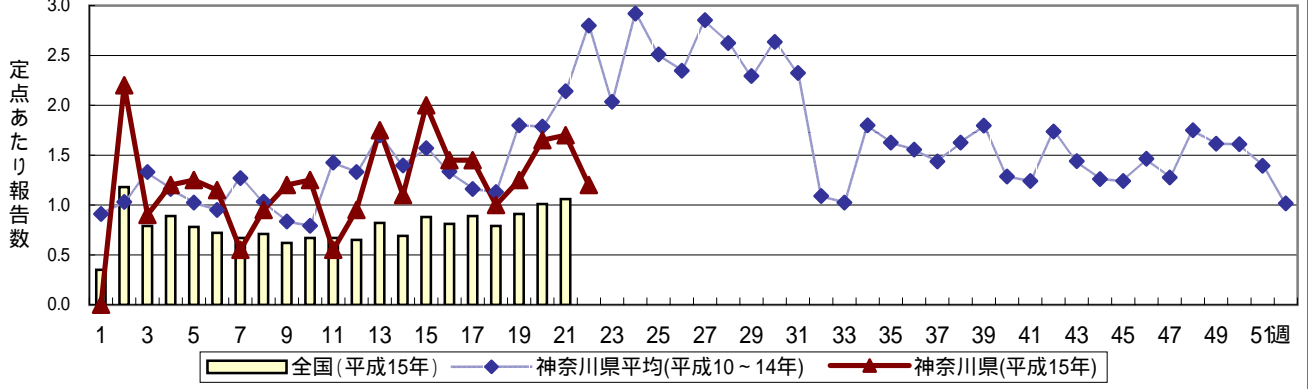

### 急性脳炎(日本脳炎を除く)

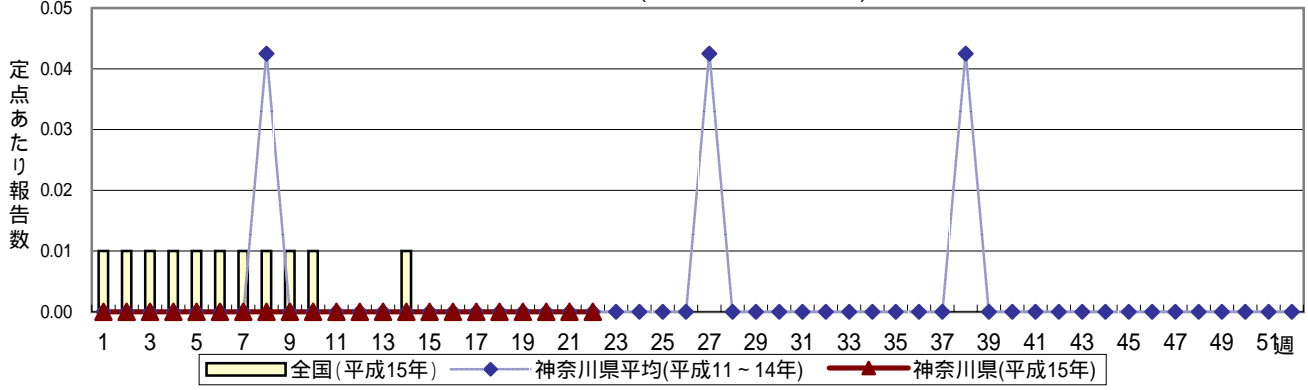

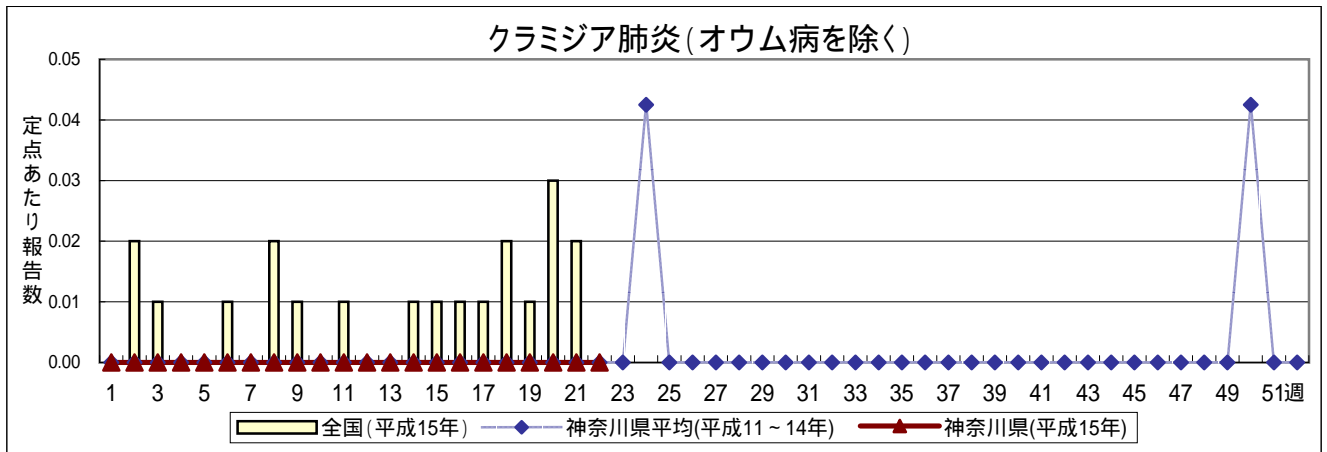
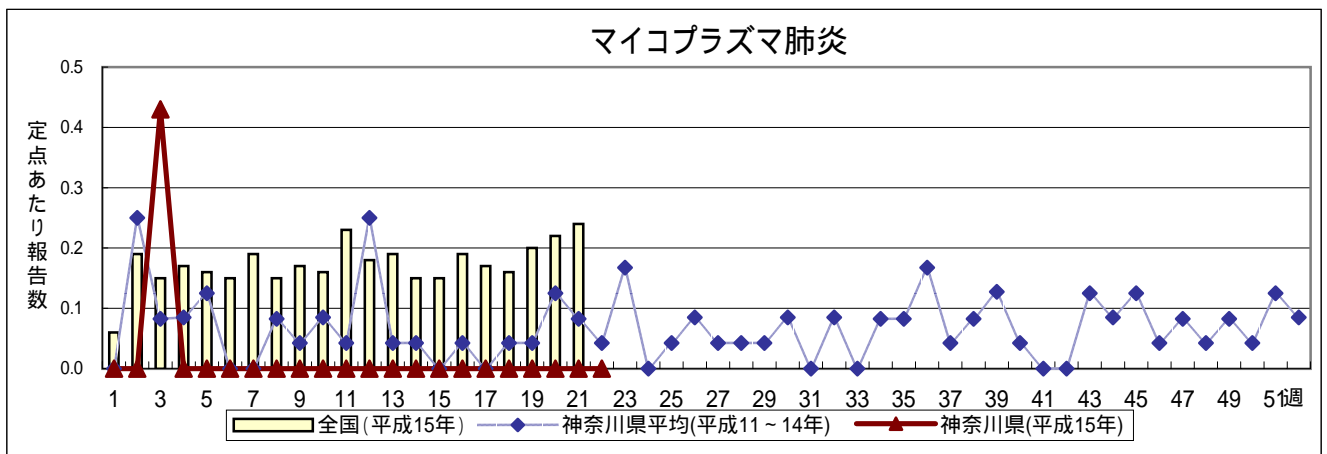
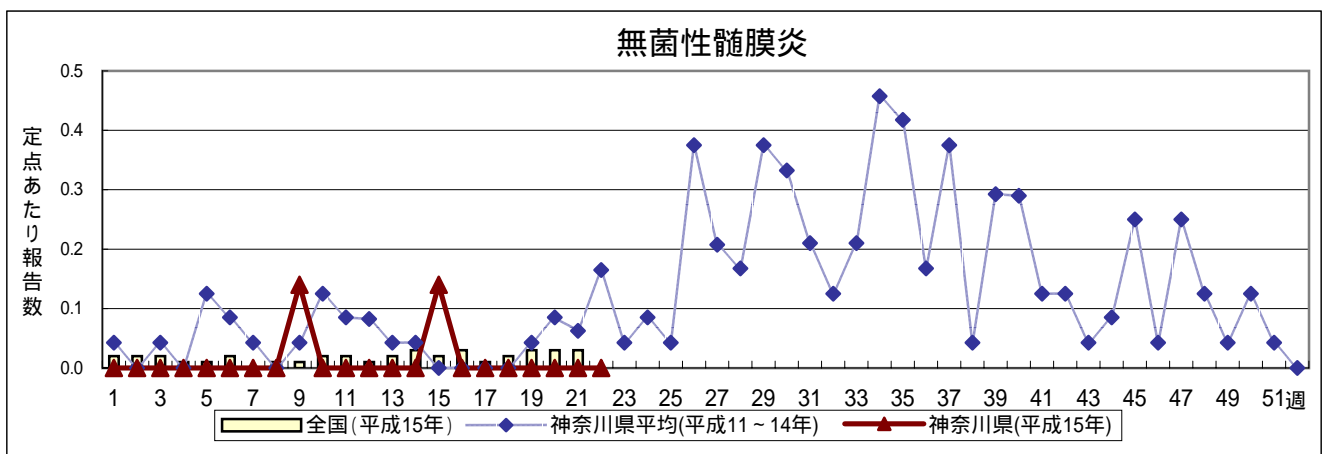
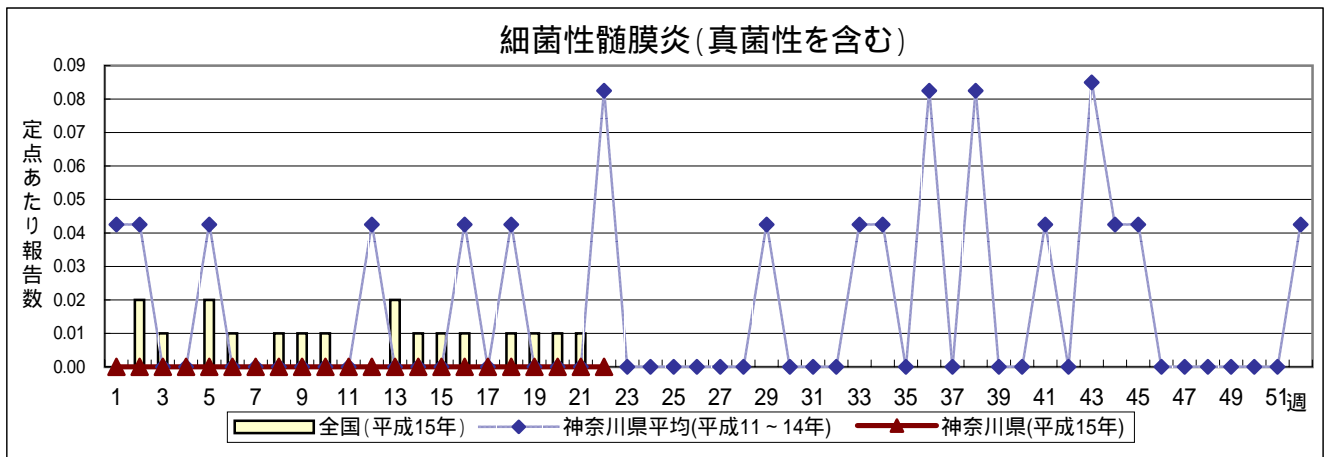

### 成人麻疹(はしか(18歳以上))

