



# 神奈川県感染症発生情報（月報）

<http://www.eiken.pref.kanagawa.jp/>

平成 29 年 10 月報

## 性感染症について

### ・性器クラミジア感染症

定点当たり報告数は、神奈川県1.95人（前月2.44人）、県域1.83人（前月1.63人）で、前月と比較して神奈川県では減少、県域では増加しています。

### ・性器ヘルペスウイルス感染症

定点当たり報告数は、神奈川県0.45人（前月0.51人）、県域0.33人（前月0.50人）で、前月と比較して神奈川県、県域ともに減少しています。

### ・尖圭コンジローマ

定点当たり報告数は、神奈川県0.21人（前月0.32人）、県域0.13人（前月0.21人）で、前月と比較して神奈川県、県域ともに減少しています。

### ・淋菌感染症

定点当たり報告数は、神奈川県0.77人（前月0.79人）、県域1.04人（前月0.83人）で、前月と比較して神奈川県では減少し、県域では増加しています。

## 薬剤耐性菌について

### ・メチシリン耐性黄色ブドウ球菌感染症

定点当たり報告数は、神奈川県2.10人（前月1.80人）、県域1.20人（前月1.20人）で、前月と比較して神奈川県では増加し、県域では横ばいです。

### ・ペニシリン耐性肺炎球菌感染症

定点当たり報告数は、神奈川県0.40人（前月0.20人）、県域なし（0.20人）で、前月と比較して神奈川県では増加し、県域では減少しています。

### ・薬剤耐性緑膿菌感染症

定点当たり報告数は、神奈川県なし（前月なし）、県域なし（前月なし）で、神奈川県、県域ともに横ばいです。

### 神奈川県感染症情報センター

（神奈川県衛生研究所 企画情報部 衛生情報課）

TEL:0467-83-4400(代表)

FAX:0467-89-5211(企画情報部)

感染症発生動向調査事業は「感染症の予防及び感染症の患者に対する医療に関する法律」によって行われています。

\*県域とは、神奈川県内の市町村のうち横浜市、川崎市、相模原市を除いた地域です。

# 感染症発生動向調査: 月報対象疾患の時系列グラフ

## 性器クラミジア感染症

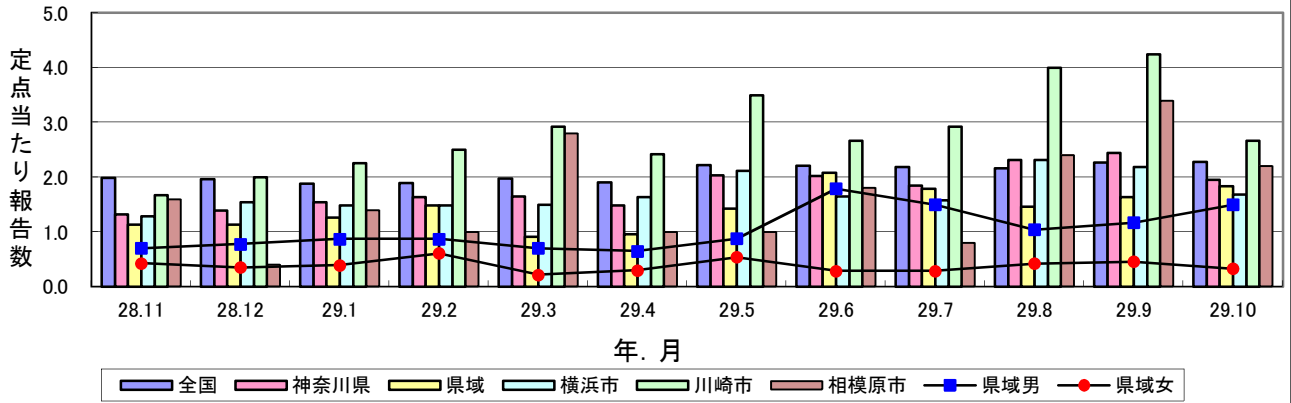

## 性器ヘルペスウイルス感染症

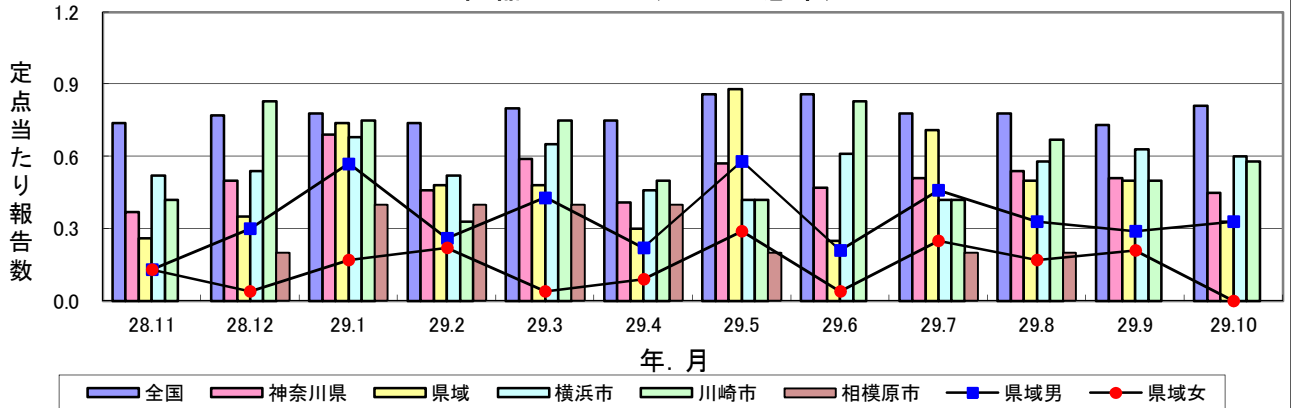

## 尖圭コンジローマ

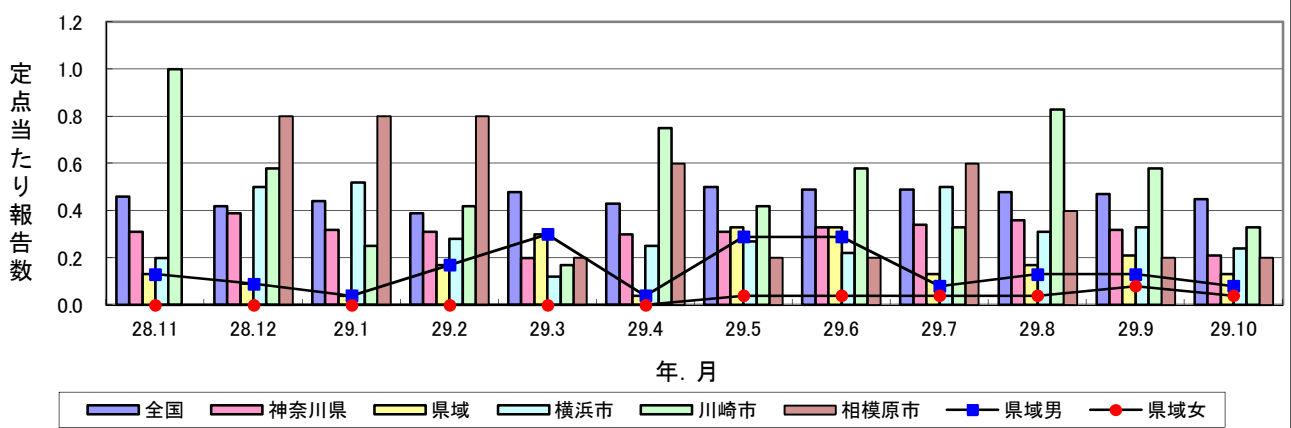

## 淋菌感染症

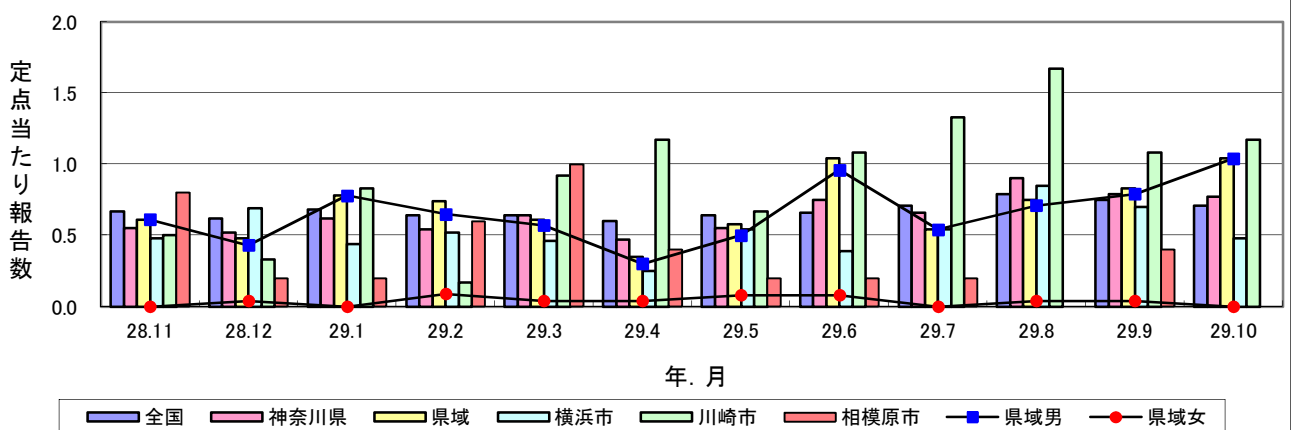

### メチシリン耐性黄色ブドウ球菌感染症

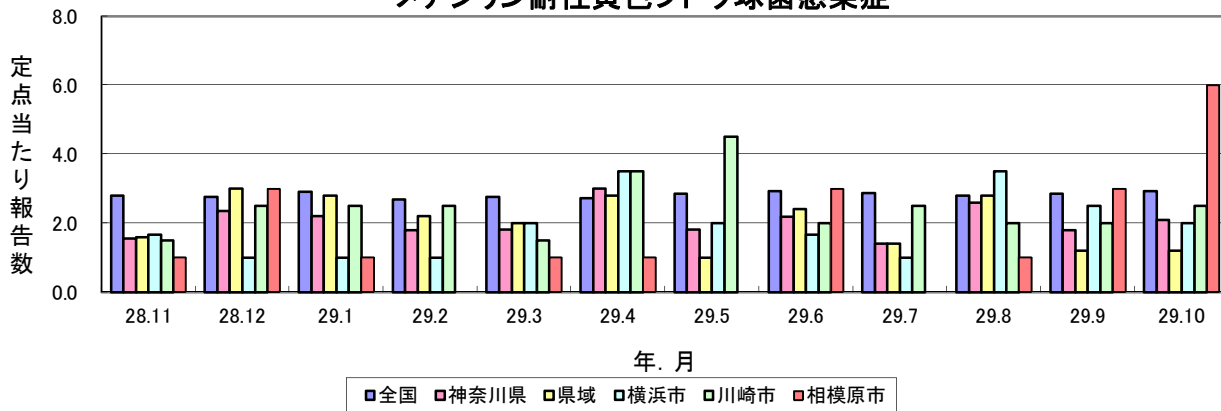

### ペニシリン耐性肺炎球菌感染症

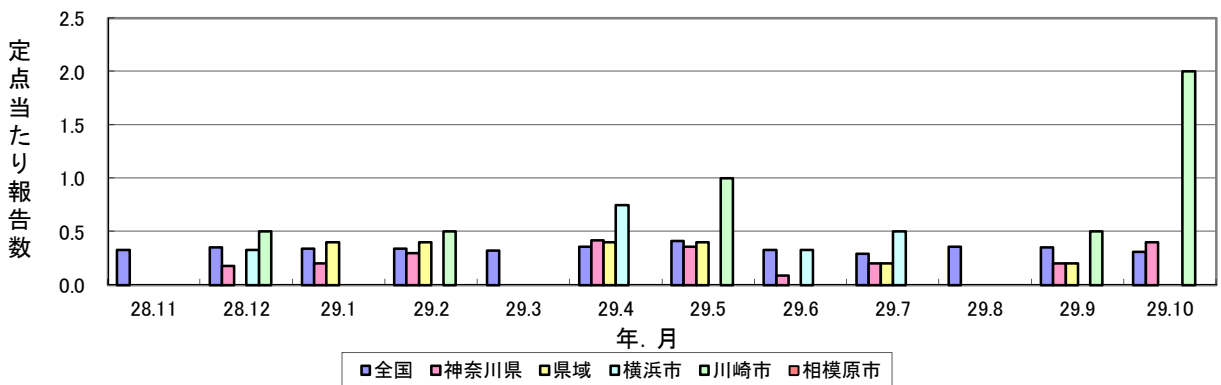

### 薬剤耐性緑膿菌感染症



表1 報告数・定点当たり報告数 疾病、政令市・保健所別

集計対象：平成29年10月

| 神奈川県                    | 性器クラミジア感染症 |       | 性器ヘルペスウイルス感染症 |       | 尖圭コンジローマ |       | 淋菌感染症 |       |
|-------------------------|------------|-------|---------------|-------|----------|-------|-------|-------|
|                         | 報告数        | 定点当たり | 報告数           | 定点当たり | 報告数      | 定点当たり | 報告数   | 定点当たり |
| 全県                      | 129        | 1.95  | 30            | 0.45  | 14       | 0.21  | 51    | 0.77  |
| 横浜市                     | 42         | 1.68  | 15            | 0.60  | 6        | 0.24  | 12    | 0.48  |
| 川崎市                     | 32         | 2.67  | 7             | 0.58  | 4        | 0.33  | 14    | 1.17  |
| 相模原市                    | 11         | 2.20  | -             | -     | 1        | 0.20  | -     | -     |
| 県域<br>(横浜市、川崎市、相模原市を除く) | 44         | 1.83  | 8             | 0.33  | 3        | 0.13  | 25    | 1.04  |
| 横須賀市                    | 4          | 1.33  | 4             | 1.33  | 1        | 0.33  | 4     | 1.33  |
| 藤沢市                     | 24         | 6.00  | 2             | 0.50  | -        | -     | 14    | 3.50  |
| 茅ヶ崎市                    | 1          | 0.50  | 1             | 0.50  | -        | -     | 2     | 1.00  |
| 平塚                      | 5          | 2.50  | 1             | 0.50  | 2        | 1.00  | 1     | 0.50  |
| 平塚 秦野センター               | -          | -     | -             | -     | -        | -     | -     | -     |
| 鎌倉                      | 1          | 0.50  | -             | -     | -        | -     | -     | -     |
| 鎌倉 三崎センター               | ...        | ...   | ...           | ...   | ...      | ...   | ...   | ...   |
| 小田原                     | 1          | 0.50  | -             | -     | -        | -     | 1     | 0.50  |
| 小田原 足柄上センター             | -          | -     | -             | -     | -        | -     | -     | -     |
| 厚木                      | 6          | 1.50  | -             | -     | -        | -     | 3     | 0.75  |
| 厚木 大和センター               | 2          | 1.00  | -             | -     | -        | -     | -     | -     |

| 神奈川県                    | メチシリン耐性黄色ブドウ球菌感染症 |       | ペニシリン耐性肺炎球菌感染症 |       | 薬剤耐性緑膿菌感染症 |       |
|-------------------------|-------------------|-------|----------------|-------|------------|-------|
|                         | 報告数               | 定点当たり | 報告数            | 定点当たり | 報告数        | 定点当たり |
| 全県                      | 21                | 2.10  | 4              | 0.40  | -          | -     |
| 横浜市                     | 4                 | 2.00  | -              | -     | -          | -     |
| 川崎市                     | 5                 | 2.50  | 4              | 2.00  | -          | -     |
| 相模原市                    | 6                 | 6.00  | -              | -     | -          | -     |
| 県域<br>(横浜市、川崎市、相模原市を除く) | 6                 | 1.20  | -              | -     | -          | -     |
| 横須賀市                    | -                 | -     | -              | -     | -          | -     |
| 藤沢市                     | 2                 | 2.00  | -              | -     | -          | -     |
| 茅ヶ崎市                    | ...               | ...   | ...            | ...   | ...        | ...   |
| 平塚                      | 1                 | 1.00  | -              | -     | -          | -     |
| 平塚 秦野センター               | ...               | ...   | ...            | ...   | ...        | ...   |
| 鎌倉                      | ...               | ...   | ...            | ...   | ...        | ...   |
| 鎌倉 三崎センター               | ...               | ...   | ...            | ...   | ...        | ...   |
| 小田原                     | ...               | ...   | ...            | ...   | ...        | ...   |
| 小田原 足柄上センター             | 2                 | 2.00  | -              | -     | -          | -     |
| 厚木                      | 1                 | 1.00  | -              | -     | -          | -     |
| 厚木 大和センター               | ...               | ...   | ...            | ...   | ...        | ...   |

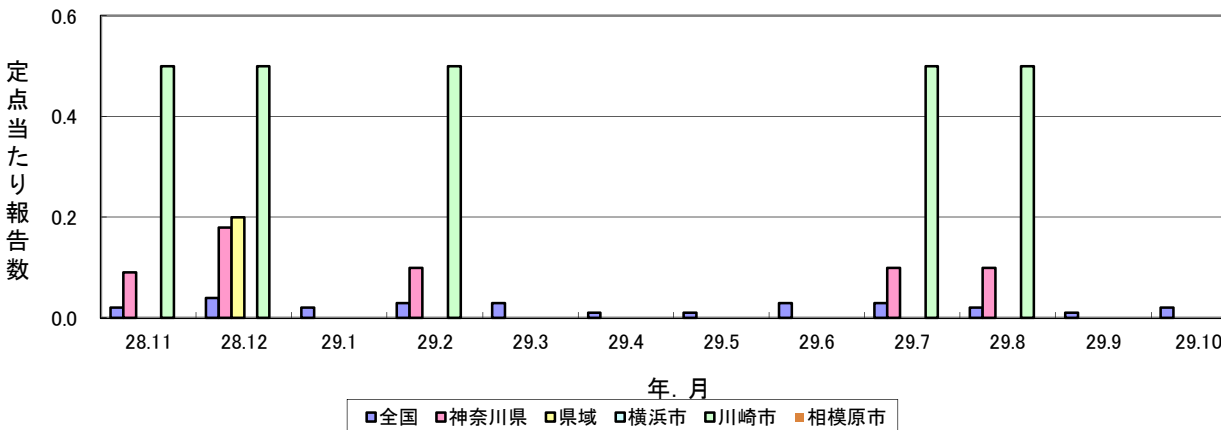



表3 報告数・定点当たり報告数、月・疾病別、性別 (その1)

集計対象：平成29年10月までの12ヶ月

| 疾患名               | 地域別  | 11月   | 12月   | 1月    | 2月    | 3月    | 4月    | 5月    | 6月    | 7月    | 8月    | 9月    | 10月   |      |
|-------------------|------|-------|-------|-------|-------|-------|-------|-------|-------|-------|-------|-------|-------|------|
| 性器クラミジア<br>感染症    | 全国   | 報告数   | 1,951 | 1,927 | 1,854 | 1,862 | 1,938 | 1,858 | 2,187 | 2,153 | 2,135 | 2,248 | 2,252 |      |
|                   |      | 定点当たり | 1.99  | 1.96  | 1.88  | 1.89  | 1.97  | 1.90  | 2.22  | 2.21  | 2.19  | 2.16  | 2.27  | 2.28 |
|                   | 全県   | 報告数   | 86    | 92    | 100   | 106   | 109   | 95    | 136   | 129   | 120   | 155   | 166   | 129  |
|                   |      | 定点当たり | 1.32  | 1.39  | 1.54  | 1.63  | 1.65  | 1.48  | 2.03  | 2.02  | 1.85  | 2.31  | 2.44  | 1.95 |
|                   | 県域   | 報告数   | 26    | 26    | 29    | 34    | 21    | 22    | 34    | 50    | 43    | 35    | 39    | 44   |
|                   |      | 定点当たり | 1.13  | 1.13  | 1.26  | 1.48  | 0.91  | 0.96  | 1.42  | 2.08  | 1.79  | 1.46  | 1.63  | 1.83 |
|                   | 県域男  | 報告数   | 16    | 18    | 20    | 20    | 16    | 15    | 21    | 43    | 36    | 25    | 28    | 36   |
|                   |      | 定点当たり | 0.70  | 0.78  | 0.87  | 0.87  | 0.70  | 0.65  | 0.88  | 1.79  | 1.50  | 1.04  | 1.17  | 1.50 |
|                   | 県域女  | 報告数   | 10    | 8     | 9     | 14    | 5     | 7     | 13    | 7     | 7     | 10    | 11    | 8    |
|                   |      | 定点当たり | 0.43  | 0.35  | 0.39  | 0.61  | 0.22  | 0.30  | 0.54  | 0.29  | 0.29  | 0.42  | 0.46  | 0.33 |
|                   | 横浜市  | 報告数   | 32    | 40    | 37    | 37    | 39    | 39    | 55    | 38    | 38    | 60    | 59    | 42   |
|                   |      | 定点当たり | 1.28  | 1.54  | 1.48  | 1.48  | 1.50  | 1.63  | 2.12  | 1.65  | 1.58  | 2.31  | 2.19  | 1.68 |
|                   | 川崎市  | 報告数   | 20    | 24    | 27    | 30    | 35    | 29    | 42    | 32    | 35    | 48    | 51    | 32   |
|                   |      | 定点当たり | 1.67  | 2.00  | 2.25  | 2.50  | 2.92  | 2.42  | 3.50  | 2.67  | 2.92  | 4.00  | 4.25  | 2.67 |
|                   | 相模原市 | 報告数   | 8.00  | 2.00  | 7     | 5     | 14    | 5     | 5     | 9     | 4     | 12    | 17    | 11   |
|                   |      | 定点当たり | 1.60  | 0.40  | 1.40  | 1.00  | 2.80  | 1.00  | 1.00  | 1.80  | 0.80  | 2.40  | 3.40  | 2.20 |
| 性器ヘルペス<br>ウイルス感染症 | 全国   | 報告数   | 728   | 754   | 773   | 728   | 784   | 731   | 845   | 850   | 772   | 770   | 722   | 803  |
|                   |      | 定点当たり | 0.74  | 0.77  | 0.78  | 0.74  | 0.80  | 0.75  | 0.86  | 0.86  | 0.78  | 0.78  | 0.73  | 0.81 |
|                   | 全県   | 報告数   | 24    | 33    | 45    | 30    | 39    | 26    | 38    | 30    | 33    | 36    | 35    | 30   |
|                   |      | 定点当たり | 0.37  | 0.50  | 0.69  | 0.46  | 0.59  | 0.41  | 0.57  | 0.47  | 0.51  | 0.54  | 0.51  | 0.45 |
|                   | 県域   | 報告数   | 6     | 8     | 17    | 11    | 11    | 7     | 21    | 6     | 17    | 12    | 12    | 8    |
|                   |      | 定点当たり | 0.26  | 0.35  | 0.74  | 0.48  | 0.48  | 0.30  | 0.88  | 0.25  | 0.71  | 0.50  | 0.50  | 0.33 |
|                   | 県域男  | 報告数   | 3     | 7     | 13    | 6     | 10    | 5     | 14    | 5     | 11    | 8     | 7     | 8    |
|                   |      | 定点当たり | 0.13  | 0.30  | 0.57  | 0.26  | 0.43  | 0.22  | 0.58  | 0.21  | 0.46  | 0.33  | 0.29  | 0.33 |
|                   | 県域女  | 報告数   | 3     | 1     | 4     | 5     | 1     | 2     | 7     | 1     | 6     | 4     | 5     | -    |
|                   |      | 定点当たり | 0.13  | 0.04  | 0.17  | 0.22  | 0.04  | 0.09  | 0.29  | 0.04  | 0.25  | 0.17  | 0.21  | -    |
|                   | 横浜市  | 報告数   | 13    | 14    | 17    | 13    | 17    | 11    | 11    | 14    | 10    | 15    | 17    | 15   |
|                   |      | 定点当たり | 0.52  | 0.54  | 0.68  | 0.52  | 0.65  | 0.46  | 0.42  | 0.61  | 0.42  | 0.58  | 0.63  | 0.60 |
|                   | 川崎市  | 報告数   | 5     | 10    | 9     | 4     | 9     | 6     | 5     | 10    | 5     | 8     | 6     | 7    |
|                   |      | 定点当たり | 0.42  | 0.83  | 0.75  | 0.33  | 0.75  | 0.50  | 0.42  | 0.83  | 0.42  | 0.67  | 0.50  | 0.58 |
|                   | 相模原市 | 報告数   | -     | 1.00  | 2     | 2     | 2     | 2     | 1     | -     | 1     | 1     | -     | -    |
|                   |      | 定点当たり | -     | 0.20  | 0.40  | 0.40  | 0.40  | 0.40  | 0.20  | -     | 0.20  | 0.20  | -     | -    |
| 尖圭コンジローマ          | 全国   | 報告数   | 456   | 411   | 436   | 383   | 471   | 426   | 493   | 481   | 481   | 475   | 467   | 441  |
|                   |      | 定点当たり | 0.46  | 0.42  | 0.44  | 0.39  | 0.48  | 0.43  | 0.50  | 0.49  | 0.49  | 0.48  | 0.47  | 0.45 |
|                   | 全県   | 報告数   | 20    | 26    | 21    | 20    | 13    | 19    | 21    | 21    | 22    | 24    | 22    | 14   |
|                   |      | 定点当たり | 0.31  | 0.39  | 0.32  | 0.31  | 0.20  | 0.30  | 0.31  | 0.33  | 0.34  | 0.36  | 0.32  | 0.21 |
|                   | 県域   | 報告数   | 3     | 2     | 1     | 4     | 7     | 1     | 8     | 8     | 3     | 4     | 5     | 3    |
|                   |      | 定点当たり | 0.13  | 0.09  | 0.04  | 0.17  | 0.30  | 0.04  | 0.33  | 0.33  | 0.13  | 0.17  | 0.21  | 0.13 |
|                   | 県域男  | 報告数   | 3     | 2     | 1     | 4     | 7     | 1     | 7     | 7     | 2     | 3     | 3     | 2    |
|                   |      | 定点当たり | 0.13  | 0.09  | 0.04  | 0.17  | 0.30  | 0.04  | 0.29  | 0.29  | 0.08  | 0.13  | 0.13  | 0.08 |
|                   | 県域女  | 報告数   | -     | -     | -     | -     | -     | -     | 1     | 1     | 1     | 1     | 2     | 1    |
|                   |      | 定点当たり | -     | -     | -     | -     | -     | -     | 0.04  | 0.04  | 0.04  | 0.04  | 0.08  | 0.04 |
|                   | 横浜市  | 報告数   | 5     | 13    | 13    | 7     | 3     | 6     | 7     | 5     | 12    | 8     | 9     | 6    |
|                   |      | 定点当たり | 0.20  | 0.50  | 0.52  | 0.28  | 0.12  | 0.25  | 0.27  | 0.22  | 0.50  | 0.31  | 0.33  | 0.24 |
|                   | 川崎市  | 報告数   | 12    | 7     | 3     | 5     | 2     | 9     | 5     | 7     | 4     | 10    | 7     | 4    |
|                   |      | 定点当たり | 1.00  | 0.58  | 0.25  | 0.42  | 0.17  | 0.75  | 0.42  | 0.58  | 0.33  | 0.83  | 0.58  | 0.33 |
|                   | 相模原市 | 報告数   | -     | 4.00  | 4.00  | 4     | 1     | 3     | 1     | 1     | 3     | 2     | 1     | 1    |
|                   |      | 定点当たり | -     | 0.80  | 0.80  | 0.80  | 0.20  | 0.60  | 0.20  | 0.20  | 0.60  | 0.40  | 0.20  | 0.20 |
| 淋菌感染症             | 全国   | 報告数   | 662   | 612   | 674   | 634   | 629   | 589   | 632   | 650   | 704   | 784   | 738   | 699  |
|                   |      | 定点当たり | 0.67  | 0.62  | 0.68  | 0.64  | 0.64  | 0.60  | 0.64  | 0.66  | 0.71  | 0.79  | 0.75  | 0.71 |
|                   | 全県   | 報告数   | 36    | 34    | 40    | 35    | 42    | 30    | 37    | 48    | 43    | 60    | 54    | 51   |
|                   |      | 定点当たり | 0.55  | 0.52  | 0.62  | 0.54  | 0.64  | 0.47  | 0.55  | 0.75  | 0.66  | 0.90  | 0.79  | 0.77 |
|                   | 県域   | 報告数   | 14    | 11    | 18    | 17    | 14    | 8     | 14    | 25    | 13    | 18    | 20    | 25   |
|                   |      | 定点当たり | 0.61  | 0.48  | 0.78  | 0.74  | 0.61  | 0.35  | 0.58  | 1.04  | 0.54  | 0.75  | 0.83  | 1.04 |
|                   | 県域男  | 報告数   | 14    | 10    | 18    | 15    | 13    | 7     | 12    | 23    | 13    | 17    | 19    | 25   |
|                   |      | 定点当たり | 0.61  | 0.43  | 0.78  | 0.65  | 0.57  | 0.30  | 0.50  | 0.96  | 0.54  | 0.71  | 0.79  | 1.04 |
|                   | 県域女  | 報告数   | -     | 1     | -     | 2     | 1     | 1     | 2     | 2     | -     | 1     | 1     | -    |
|                   |      | 定点当たり | -     | 0.04  | -     | 0.09  | 0.04  | 0.04  | 0.08  | 0.08  | -     | 0.04  | 0.04  | -    |
|                   | 横浜市  | 報告数   | 12    | 18    | 11    | 13    | 12    | 6     | 14    | 9     | 13    | 22    | 19    | 12   |
|                   |      | 定点当たり | 0.48  | 0.69  | 0.44  | 0.52  | 0.46  | 0.25  | 0.54  | 0.39  | 0.54  | 0.85  | 0.70  | 0.48 |
|                   | 川崎市  | 報告数   | 6     | 4     | 10    | 2     | 11    | 14    | 8     | 13    | 16    | 20    | 13    | 14   |
|                   |      | 定点当たり | 0.50  | 0.33  | 0.83  | 0.17  | 0.92  | 1.17  | 0.67  | 1.08  | 1.33  | 1.67  | 1.08  | 1.17 |
|                   | 相模原市 | 報告数   | 4.00  | 1.00  | 1     | 3     | 5     | 2     | 1     | 1     | 1     | -     | 2     | -    |
|                   |      | 定点当たり | 0.80  | 0.20  | 0.20  | 0.60  | 1.00  | 0.40  | 0.20  | 0.20  | 0.20  | -     | 0.40  | -    |

