



# 神奈川県感染症発生情報（15週報）

（2023年4月10日～2023年4月16日）

<https://www.pref.kanagawa.jp/sys/eiken>



## 今週の注目感染症

### ～デング熱～

デング熱とはネッタイシマカなどの蚊によって媒介されるデングウイルスの感染症です。ウイルスを媒介する蚊が多く存在する熱帯、亜熱帯地域が流行の中心となっています。突然の発熱に始まり、頭痛、関節痛を伴う場合があります。発症後3、4日で胸部、体幹に発疹が出現し、四肢、顔面に広がります。これらの症状は1週間程度で消失します。特別な治療法はなく輸液や解熱鎮痛薬の投与といった対症療法がおこなわれます。予防のために、外出の際には蚊に刺されない工夫をしましょう。

### ～新型コロナウイルス感染症～

2023年第15週の報告数は3,313例となり、前週3,216例とくらべて増加しています（※患者情報の変更により、前週と数字が異なる場合があります）。感染拡大を防ぐために、適切な場面でのマスク着用、手洗い、三密の回避等の基本的感染予防の徹底や、対象者はワクチン接種を検討するなどの行動をお願いします。また、神奈川県が公開している情報などで感染時にとるべき行動を確認しておきましょう。

## 今週の全数把握対象疾患

（当該週の国による集計及び各保健福祉事務所からの報告をもとに期日を決めて集計しているため、集計数が前後することがあります。）

| 分類 | 対象疾患               | 内訳 |     |     |      | 神奈川県<br>(今週) | 神奈川県<br>(2023年累計) |
|----|--------------------|----|-----|-----|------|--------------|-------------------|
|    |                    | 県域 | 横浜市 | 川崎市 | 相模原市 |              |                   |
| 二類 | 結核                 | 6  | 5   | 1   | 1    | 13           | 226               |
| 四類 | E型肝炎               |    | 1   |     |      | 1            | 28                |
|    | デング熱               |    | 1   |     |      | 1            | 3                 |
|    | レジオネラ症             | 1  | 1   |     |      | 2            | 31                |
| 五類 | アメーバ赤痢             |    | 1   |     |      | 1            | 14                |
|    | カルバペナム耐性腸内細菌科細菌感染症 |    | 1   |     |      | 1            | 32                |
|    | 劇症型溶血性レンサ球菌感染症     |    | 2   |     |      | 2            | 20                |
|    | 後天性免疫不全症候群         |    | 1   | 2   |      | 3            | 12                |
|    | ジアルジア症             |    |     | 1   |      | 1            | 1                 |
|    | 侵襲性肺炎球菌感染症         |    | 1   |     |      | 1            | 27                |
|    | 梅毒                 | 2  | 8   | 3   |      | 13           | 193               |

## 全数把握対象疾患情報

- ・結核13例：年齢群は10歳未満1例、20歳代2例、50歳代3例、60歳代1例、70歳代5例、80歳代1例、病型は肺結核5例、結核性胸膜炎1例、肝被膜下膿瘍1例、無症状病原体保有者6例
- ・E型肝炎1例：年齢群は60歳代、感染経路は不明、感染地域は不明
- ・デング熱1例：年齢群は40歳代、病型はデング熱、推定感染経路は動物・蚊・昆虫等からの感染、推定感染地域は国外（タイ）
- ・レジオネラ症2例：年齢群は40歳代1例、90歳以上1例、病型は肺炎型1例、ポンティアック熱型1例、感染経路は不明2例、推定感染地域は神奈川県1例、不明1例
- ・アメーバ赤痢1例：年齢群は80歳代、病型は腸管アメーバ症、感染経路は不明、推定感染地域は日本国内都道府県不明
- ・カルバペナム耐性腸内細菌科細菌感染症1例：年齢群は60歳代、菌種は*Klebsiella aerogenes*、感染経路は不明、感染地域は不明
- ・劇症型溶血性レンサ球菌感染症2例：年齢群は70歳代1例、80歳代1例、血清群はB群1例、G群1例、推定感染経路は創傷感染2例、推定感染地域は神奈川県2例
- ・後天性免疫不全症候群3例：年齢群は20歳代1例、30歳代1例、50歳代1例、病名はその他1例、無症候性キャリア2例、推定感染経路は性的接触3例、推定感染地域は日本国内3例
- ・ジアルジア症1例：年齢群は50歳代、推定感染経路は性的接触、推定感染地域は日本国内都道府県不明
- ・侵襲性肺炎球菌感染症1例：年齢群は70歳代、感染経路は不明、推定感染地域は日本国内都道府県不明、ワクチン接種歴は不明
- ・梅毒13例：年齢群は10歳代1例、20歳代8例、30歳代3例、50歳代1例、病型は早期顕症梅毒Ⅰ期6例、早期顕症梅毒Ⅱ期2例、無症状病原体保有者5例、推定感染経路は性的接触13例、推定感染地域は神奈川県10例、大阪府1例、日本国内都道府県不明2例

新型コロナウイルス感染症3,313例

## 今週の定点把握対象疾患

- ・今週は定点当たり報告数が注意報、警報レベルを超える疾患はありませんでした。

## 神奈川県感染症情報センター

神奈川県衛生研究所 企画情報部 衛生情報課

TEL:0467-83-4400(代表)

FAX:0467-89-5211(企画情報部)

感染症発生動向調査事業は「感染症の予防及び感染症の患者に対する医療に関する法律」によって行われています。

\*県域とは、神奈川県内の市町村のうち横浜市、川崎市、相模原市を除いた地域です

# 感染症発生動向調査: 週報対象疾患の時系列グラフ

※疾患名の括弧書きは、一般名称であり、正式名称ではありません。  
 ※神奈川県&県域(横浜市・川崎市・相模原市を除く)のデータです。

2023年15週  
 (04月10日~04月16日)

## インフルエンザ(高病原性鳥インフルエンザを除く)

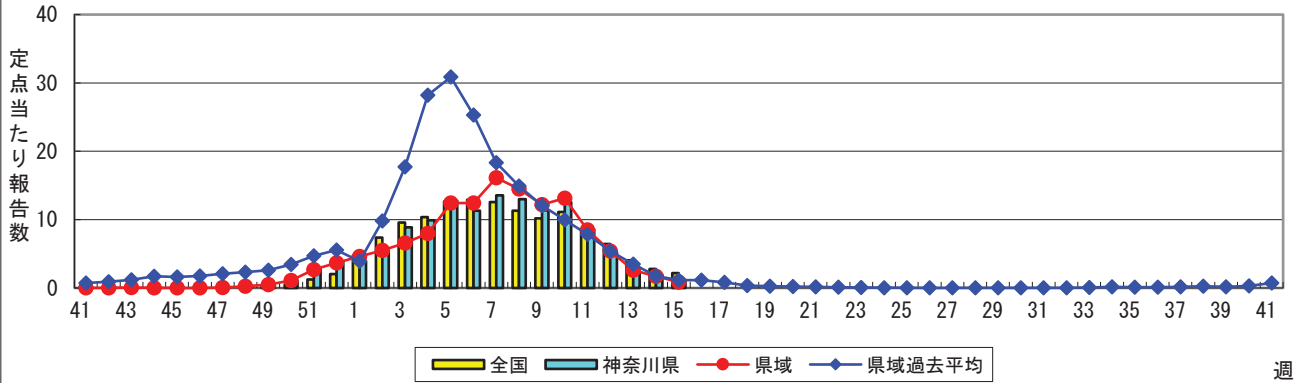

## RSウイルス感染症

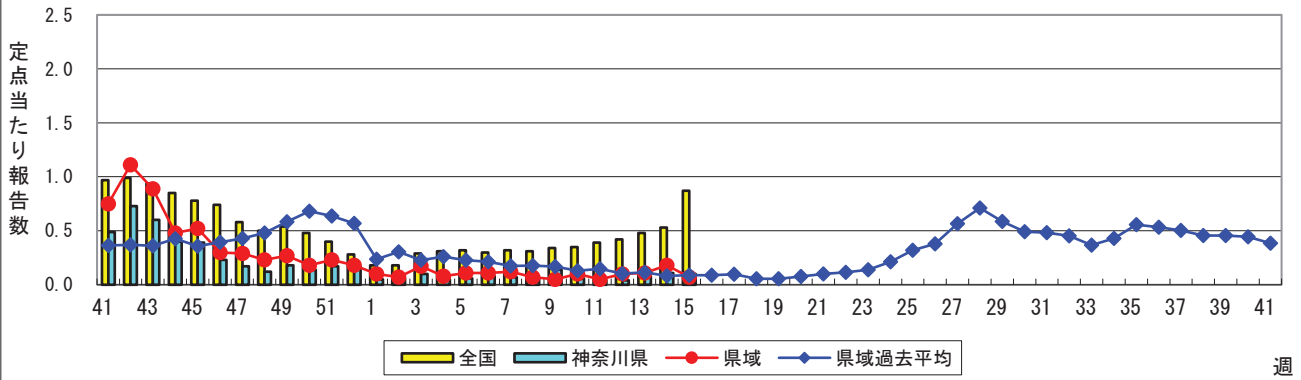

## 咽頭結膜熱(プール熱)

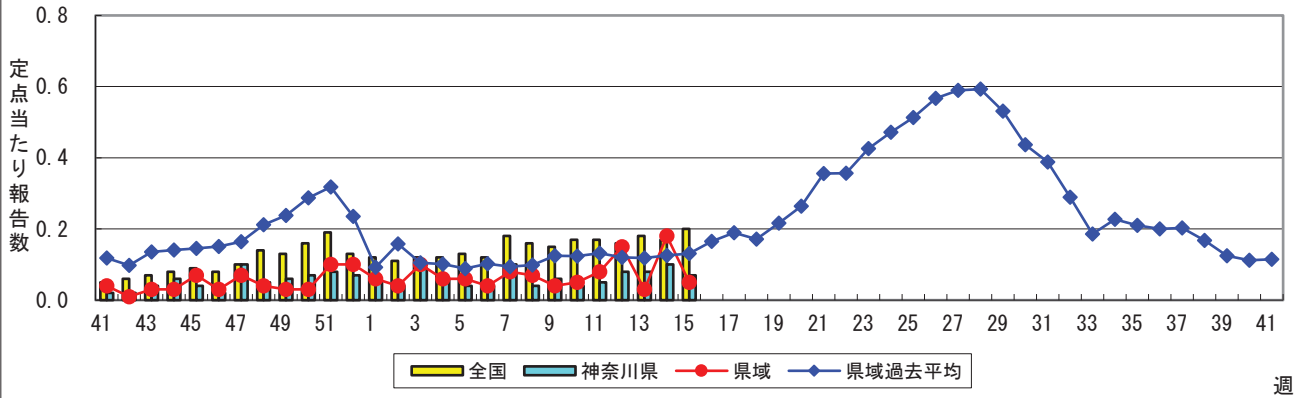

## A群溶血性レンサ球菌咽頭炎

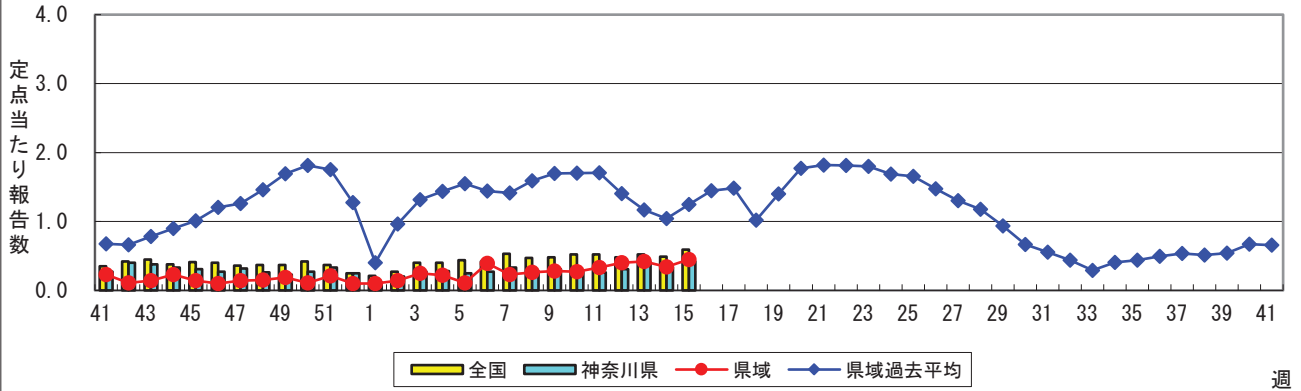

### 感染性胃腸炎

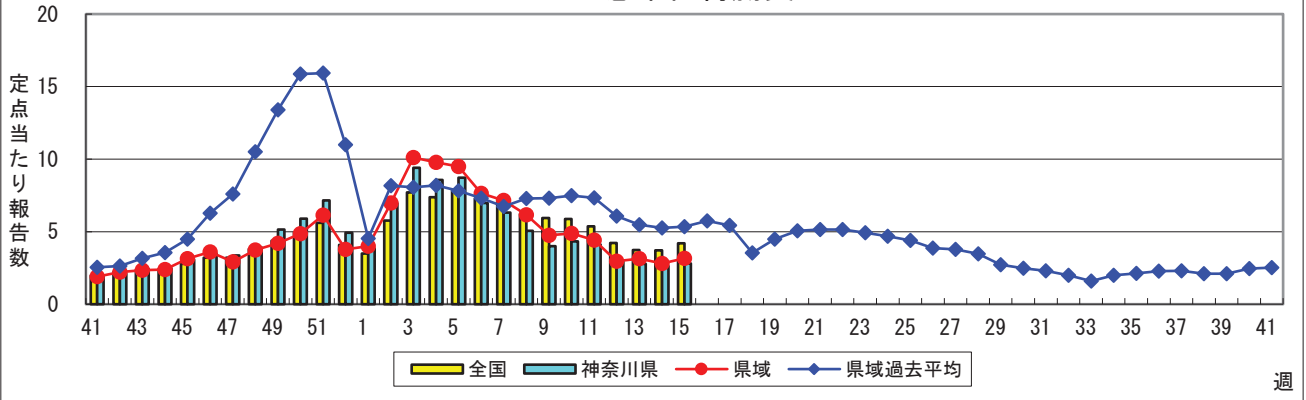

### 水痘(水ぼうそう)

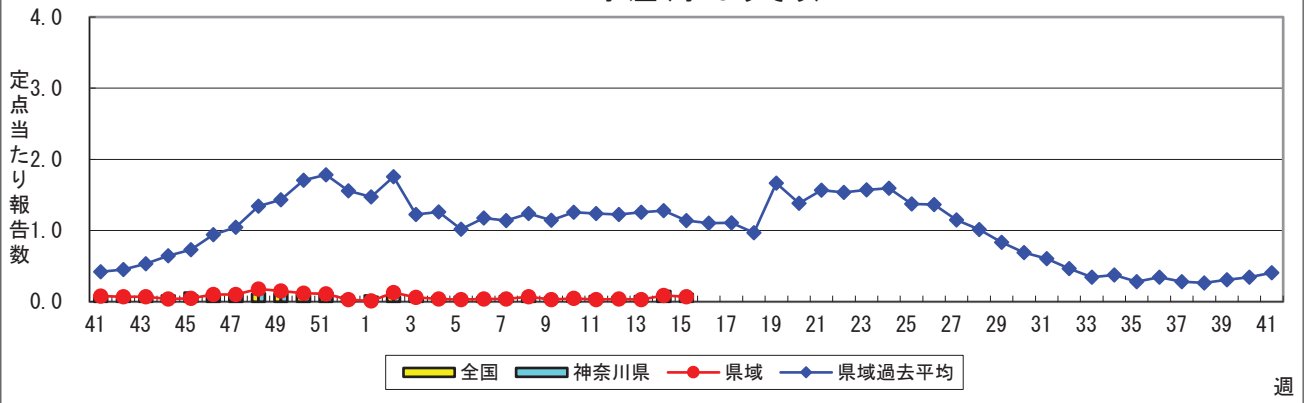

### 手足口病

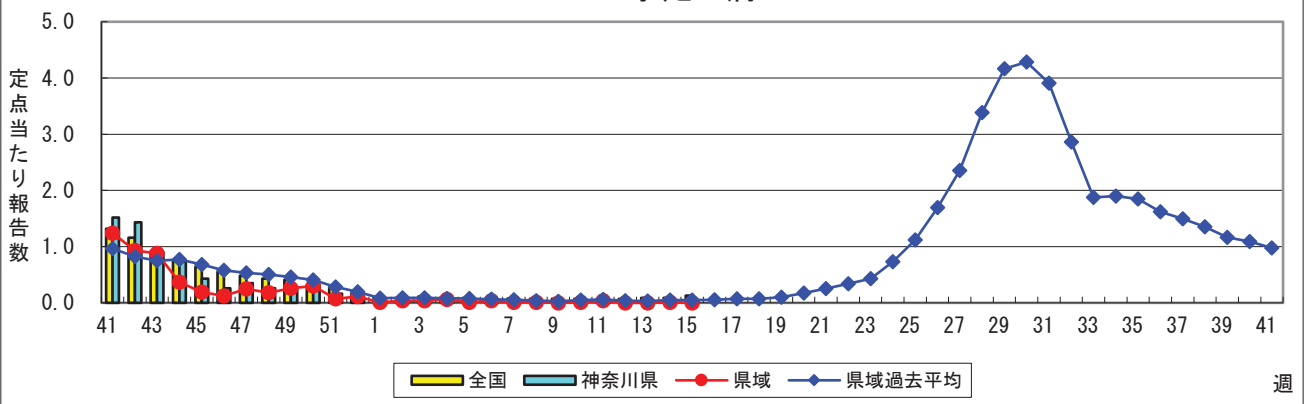

### 伝染性紅斑(リンゴ病)

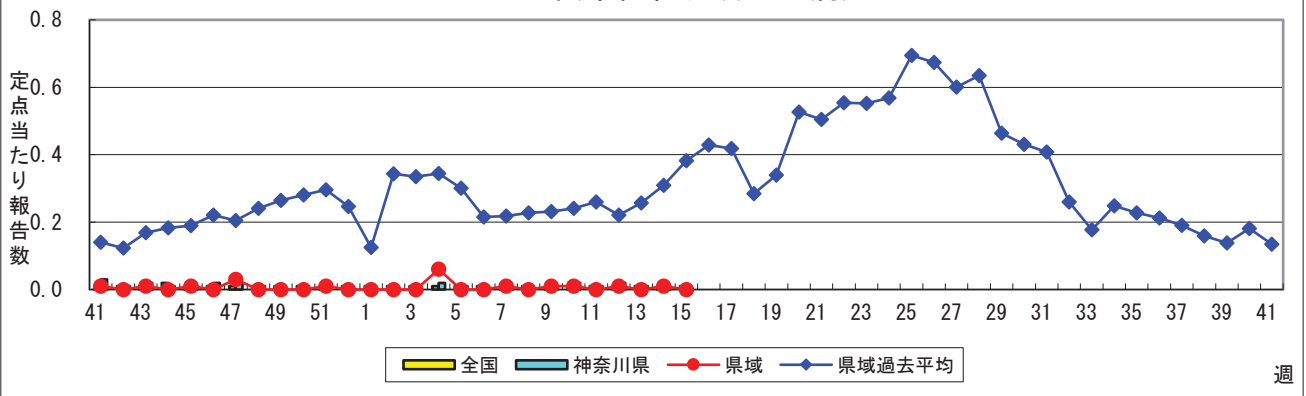

### 突発性発しん

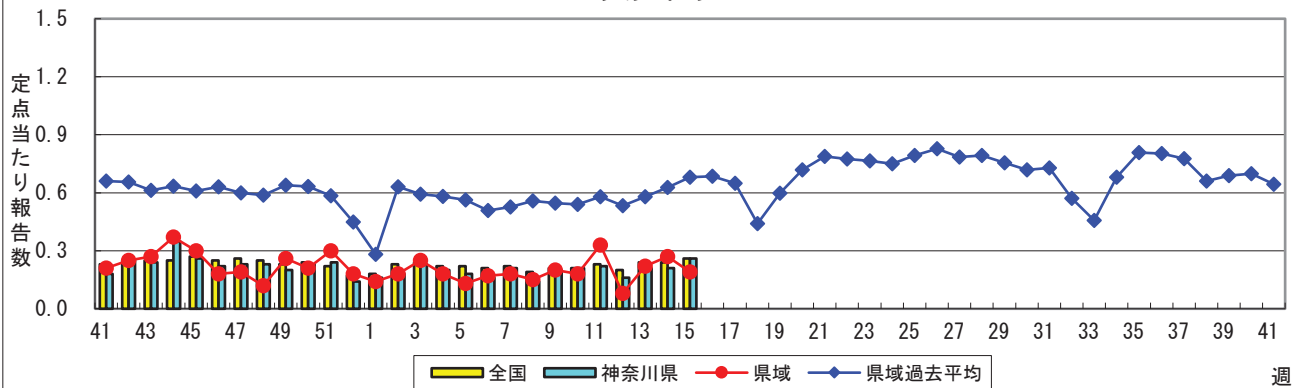

### ヘルパンギーナ

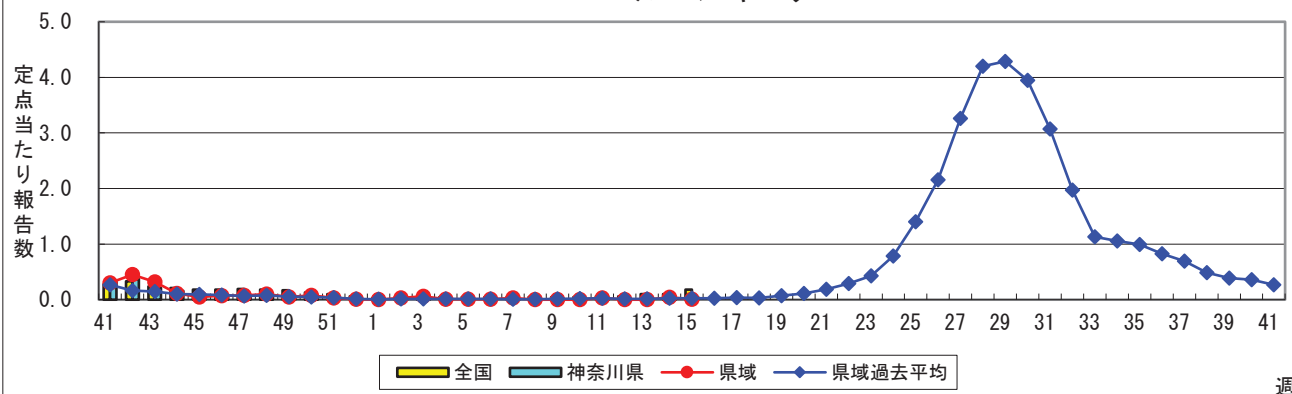

### 流行性耳下腺炎(おたふくかぜ)

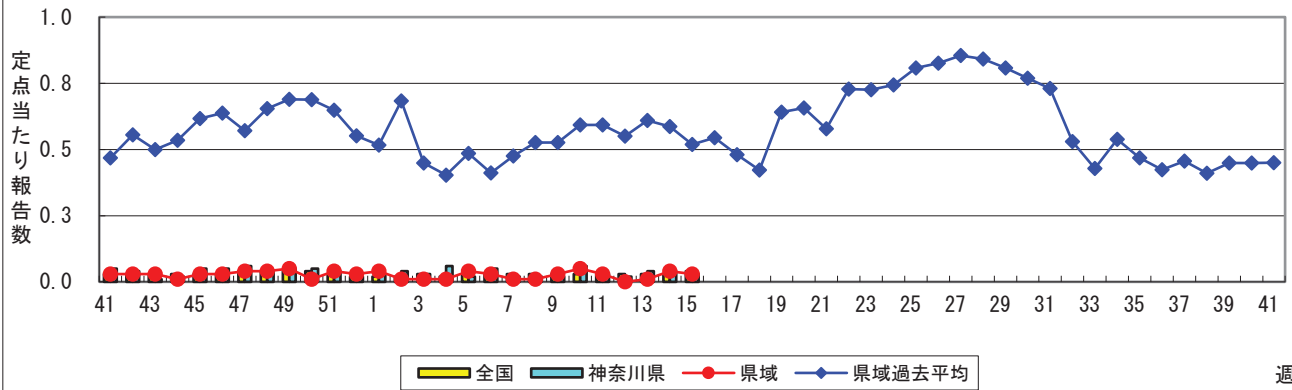

### 急性出血性結膜炎

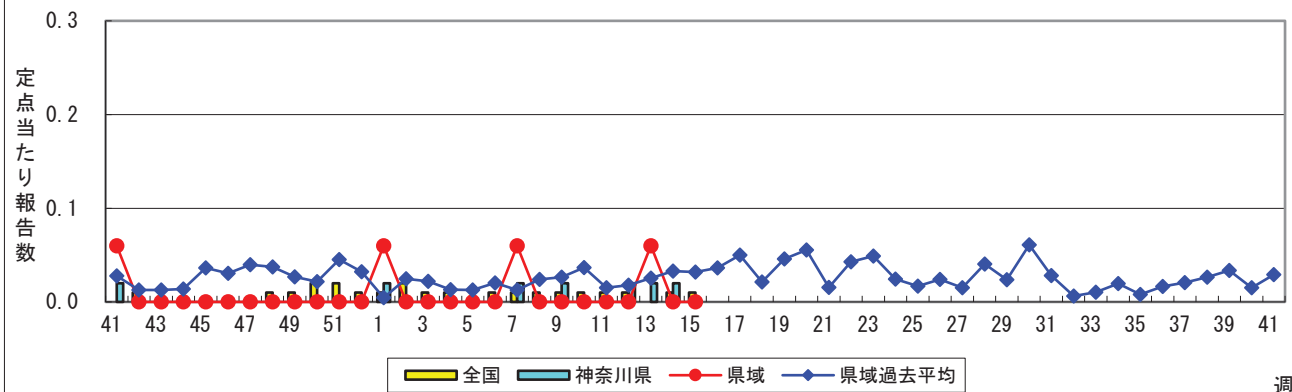

### 流行性角結膜炎

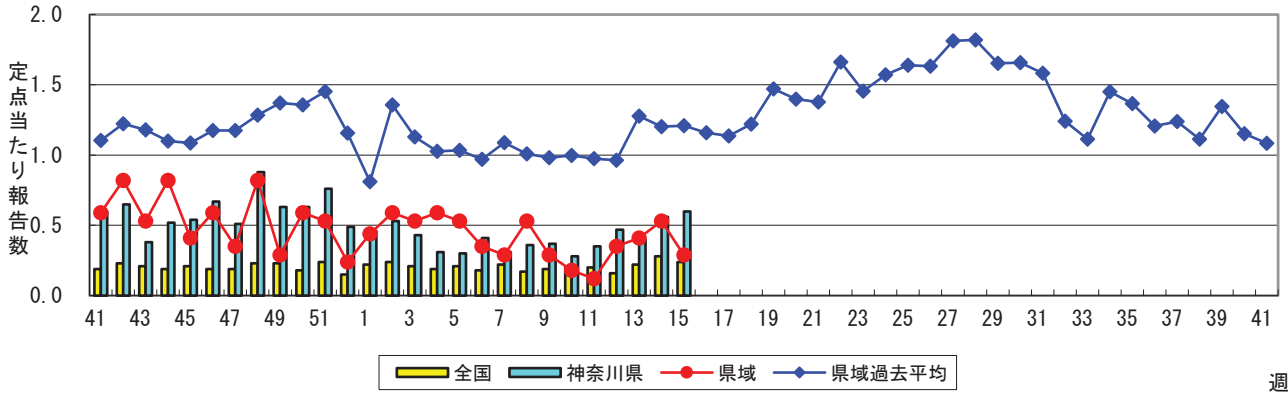

### 細菌性髄膜炎

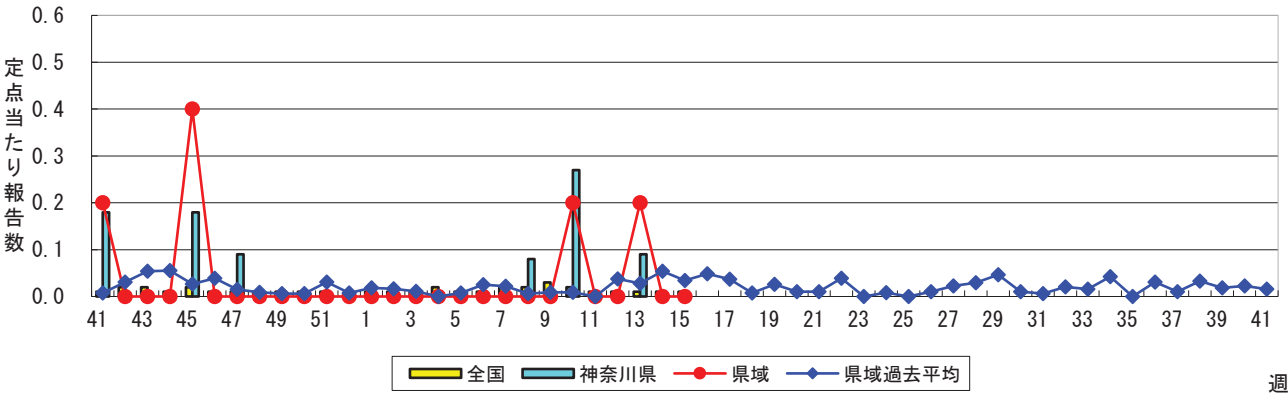

### 無菌性髄膜炎

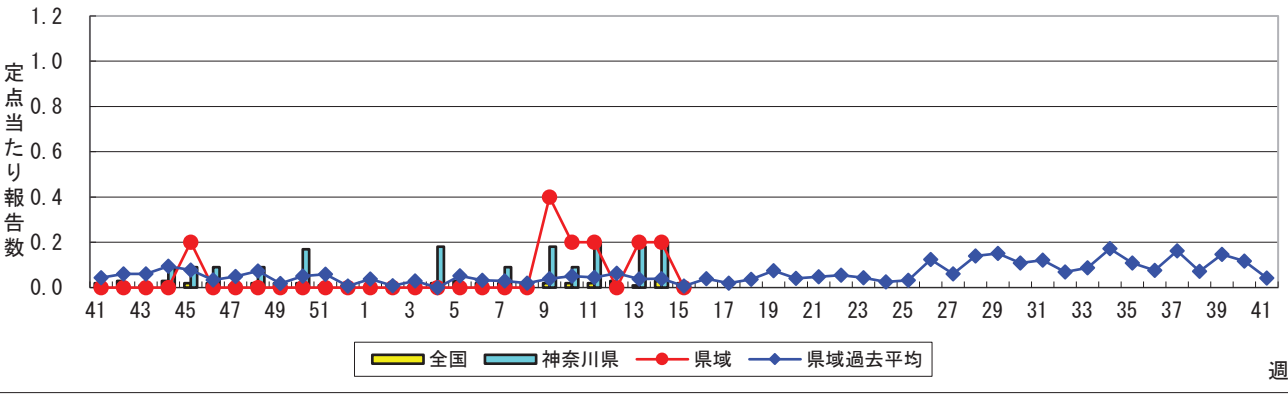

### マイコプラズマ肺炎

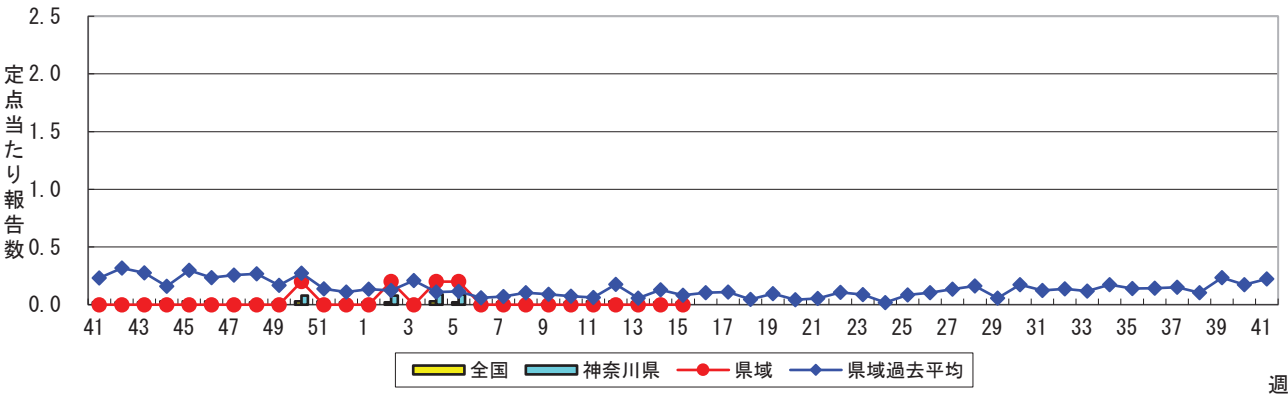

### クラミジア肺炎(オウム病を除く)

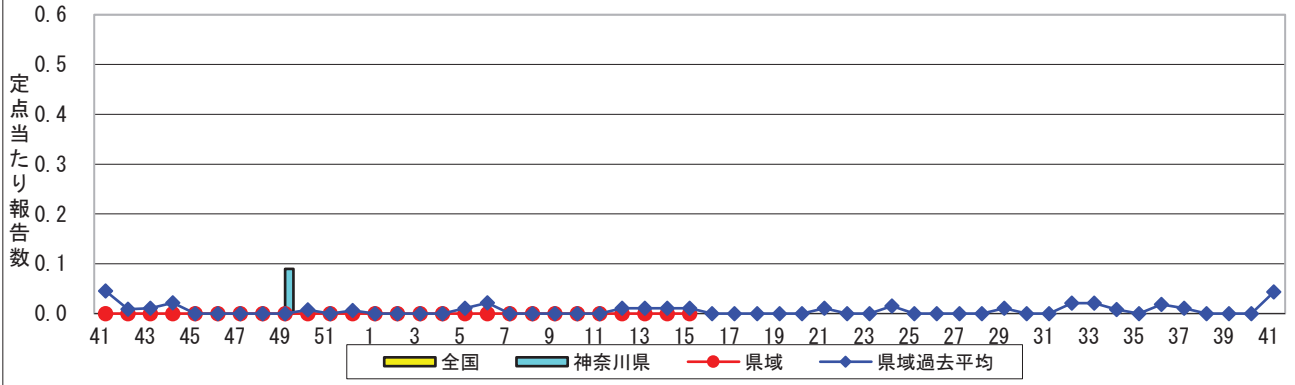

### 感染性胃腸炎(ロタウイルス)



表1 報告数・定点当たり報告数 疾病、政令市・保健所別 (その1)

2023年15週(04月10日~04月16日)

| 神奈川県                                   | インフルエンザ<br>(高病原性鳥インフルエンザを<br>除く) |       | RSウイルス感染症 |       | 咽頭結膜熱 |       | A群溶血性レンサ球菌<br>咽頭炎 |       | 感染性胃腸炎 |       |
|--|----------------------------------|-------|-----------|-------|-------|-------|-------------------|-------|--------|-------|
|  | 報告数                              | 定点当たり | 報告数       | 定点当たり | 報告数   | 定点当たり | 報告数               | 定点当たり | 報告数    | 定点当たり |
| 全県                                     | 424                              | 1.20  | 23        | 0.10  | 16    | 0.07  | 94                | 0.42  | 633    | 2.81  |
| 横浜市                                    | 134                              | 0.99  | 18        | 0.21  | 6     | 0.07  | 20                | 0.24  | 184    | 2.19  |
| 川崎市                                    | 144                              | 2.36  | -         | -     | 6     | 0.16  | 26                | 0.70  | 123    | 3.32  |
| 相模原市                                   | 46                               | 1.18  | -         | -     | -     | -     | 15                | 0.50  | 92     | 3.07  |
| 県域<br><small>(横浜市、川崎市、相模原市を除く)</small> | 100                              | 0.85  | 5         | 0.07  | 4     | 0.05  | 33                | 0.45  | 234    | 3.16  |
| 横須賀市                                   | 6                                | 0.43  | 2         | 0.22  | -     | -     | -                 | -     | 36     | 4.00  |
| 藤沢市                                    | 16                               | 1.00  | 1         | 0.10  | 1     | 0.10  | 1                 | 0.10  | 38     | 3.80  |
| 茅ヶ崎市                                   | 8                                | 0.73  | -         | -     | 2     | 0.29  | 7                 | 1.00  | 19     | 2.71  |
| 平塚                                     | 2                                | 0.18  | 1         | 0.14  | -     | -     | 1                 | 0.14  | 24     | 3.43  |
| 平塚 秦野センター                              | 3                                | 0.30  | -         | -     | 1     | 0.17  | 2                 | 0.33  | 40     | 6.67  |
| 鎌倉                                     | 9                                | 0.90  | -         | -     | -     | -     | 4                 | 0.67  | 18     | 3.00  |
| 鎌倉 三崎センター                              | 2                                | 0.67  | -         | -     | -     | -     | -                 | -     | 1      | 0.50  |
| 小田原                                    | 4                                | 0.44  | -         | -     | -     | -     | 3                 | 0.50  | 5      | 0.83  |
| 小田原 足柄上センター                            | -                                | -     | -         | -     | -     | -     | -                 | -     | -      | -     |
| 厚木                                     | 22                               | 1.29  | 1         | 0.09  | -     | -     | 13                | 1.18  | 45     | 4.09  |
| 厚木 大和センター                              | 28                               | 2.55  | -         | -     | -     | -     | 2                 | 0.29  | 8      | 1.14  |

| 神奈川県                                   | 水痘  |       | 手足口病 |       | 伝染性紅斑 |       | 突発性発しん |       |
|--|-----|-------|------|-------|-------|-------|--------|-------|
|  | 報告数 | 定点当たり | 報告数  | 定点当たり | 報告数   | 定点当たり | 報告数    | 定点当たり |
| 全県                                     | 24  | 0.11  | 8    | 0.04  | 1     | 0.00  | 58     | 0.26  |
| 横浜市                                    | 12  | 0.14  | 8    | 0.10  | 1     | 0.01  | 27     | 0.32  |
| 川崎市                                    | 7   | 0.19  | -    | -     | -     | -     | 14     | 0.38  |
| 相模原市                                   | -   | -     | -    | -     | -     | -     | 3      | 0.10  |
| 県域<br><small>(横浜市、川崎市、相模原市を除く)</small> | 5   | 0.07  | -    | -     | -     | -     | 14     | 0.19  |
| 横須賀市                                   | -   | -     | -    | -     | -     | -     | 1      | 0.11  |
| 藤沢市                                    | -   | -     | -    | -     | -     | -     | 1      | 0.10  |
| 茅ヶ崎市                                   | 2   | 0.29  | -    | -     | -     | -     | 2      | 0.29  |
| 平塚                                     | 1   | 0.14  | -    | -     | -     | -     | 4      | 0.57  |
| 平塚 秦野センター                              | -   | -     | -    | -     | -     | -     | -      | -     |
| 鎌倉                                     | 1   | 0.17  | -    | -     | -     | -     | 1      | 0.17  |
| 鎌倉 三崎センター                              | -   | -     | -    | -     | -     | -     | -      | -     |
| 小田原                                    | -   | -     | -    | -     | -     | -     | 1      | 0.17  |
| 小田原 足柄上センター                            | -   | -     | -    | -     | -     | -     | -      | -     |
| 厚木                                     | 1   | 0.09  | -    | -     | -     | -     | 4      | 0.36  |
| 厚木 大和センター                              | -   | -     | -    | -     | -     | -     | -      | -     |

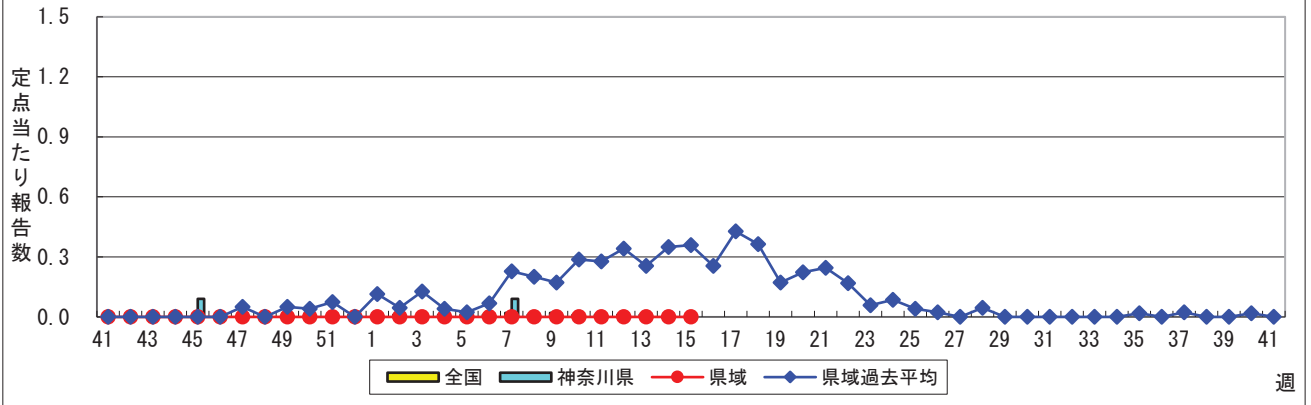
| 神奈川県                                   | ヘルパンギーナ |       | 流行性耳下腺炎 |       | 急性出血性結膜炎 |       | 流行性角結膜炎 |       | 細菌性髄膜炎 |       |
|--|---------|-------|---------|-------|----------|-------|---------|-------|--------|-------|
|  | 報告数     | 定点当たり | 報告数     | 定点当たり | 報告数      | 定点当たり | 報告数     | 定点当たり | 報告数    | 定点当たり |
| 全県                                     | 8       | 0.04  | 7       | 0.03  | -        | -     | 31      | 0.60  | -      | -     |
| 横浜市                                    | 7       | 0.08  | 2       | 0.02  | -        | -     | 22      | 1.00  | -      | -     |
| 川崎市                                    | -       | -     | 2       | 0.05  | -        | -     | 2       | 0.22  | -      | -     |
| 相模原市                                   | -       | -     | 1       | 0.03  | -        | -     | 2       | 0.50  | -      | -     |
| 県域<br><small>(横浜市、川崎市、相模原市を除く)</small> | 1       | 0.01  | 2       | 0.03  | -        | -     | 5       | 0.29  | -      | -     |
| 横須賀市                                   | -       | -     | -       | -     | -        | -     | -       | -     | -      | -     |
| 藤沢市                                    | -       | -     | -       | -     | -        | -     | -       | -     | -      | -     |
| 茅ヶ崎市                                   | -       | -     | -       | -     | -        | -     | -       | -     | ...    | ...   |
| 平塚                                     | -       | -     | -       | -     | -        | -     | -       | -     | -      | -     |
| 平塚 秦野センター                              | -       | -     | -       | -     | -        | -     | -       | -     | ...    | ...   |
| 鎌倉                                     | 1       | 0.17  | 1       | 0.17  | -        | -     | -       | -     | ...    | ...   |
| 鎌倉 三崎センター                              | -       | -     | -       | -     | ...      | ...   | ...     | ...   | ...    | ...   |
| 小田原                                    | -       | -     | -       | -     | -        | -     | 1       | 1.00  | ...    | ...   |
| 小田原 足柄上センター                            | -       | -     | -       | -     | ...      | ...   | ...     | ...   | -      | -     |
| 厚木                                     | -       | -     | 1       | 0.09  | -        | -     | 4       | 1.33  | -      | -     |
| 厚木 大和センター                              | -       | -     | -       | -     | -        | -     | -       | -     | ...    | ...   |





表2 報告数・定点当たり報告数、疾病・年齢階級別  
(全県及び横浜市・川崎市・相模原市を除く県域) (その1)

2023年15週(04月10日~04月16日)

\*表2は、各保健福祉事務所からの最新の報告をもとに作成しているため、国の還元データである表1および表3の数値と一致しないことがあります。

| インフルエンザ定点                        | 項目 | 合計    | ~5か月   | ~11か月 | 1歳   | 2    | 3    | 4    | 5     | 6     | 7    | 8    |      |
|----------------------------------|----|-------|--------|-------|------|------|------|------|-------|-------|------|------|------|
| インフルエンザ<br>(高病原性鳥インフル<br>エンザを除く) | 全国 | 報告数   | 10,587 | 45    | 139  | 466  | 592  | 881  | 1,000 | 1,187 | 712  | 913  | 576  |
|                                  |    | 定点当たり | 2.16   | 0.01  | 0.03 | 0.09 | 0.12 | 0.18 | 0.20  | 0.24  | 0.14 | 0.19 | 0.12 |
|                                  | 全県 | 報告数   | 424    | 2     | 2    | 14   | 18   | 38   | 32    | 48    | 40   | 25   | 18   |
|                                  |    | 定点当たり | 1.20   | 0.01  | 0.01 | 0.04 | 0.05 | 0.11 | 0.09  | 0.14  | 0.11 | 0.07 | 0.05 |
|                                  | 県域 | 報告数   | 100    | -     | 1    | 1    | 6    | 7    | 8     | 8     | 14   | 7    | 3    |
|                                  |    | 定点当たり | 0.85   | -     | 0.01 | 0.01 | 0.05 | 0.06 | 0.07  | 0.07  | 0.12 | 0.06 | 0.03 |

| 小児科定点                 | 項目 | 合計    | ~5か月   | ~11か月 | 1歳   | 2     | 3     | 4     | 5     | 6     | 7    | 8    |      |
|-----------------------|----|-------|--------|-------|------|-------|-------|-------|-------|-------|------|------|------|
| RSウイルス<br>感染症         | 全国 | 報告数   | 2,711  | 240   | 405  | 983   | 557   | 300   | 142   | 48    | 8    | 10   | 5    |
|                       |    | 定点当たり | 0.87   | 0.08  | 0.13 | 0.31  | 0.18  | 0.10  | 0.05  | 0.02  | 0.00 | 0.00 | 0.00 |
|                       | 全県 | 報告数   | 23     | 2     | 5    | 7     | 7     | 2     | -     | -     | -    | -    | -    |
|                       |    | 定点当たり | 0.10   | 0.01  | 0.02 | 0.03  | 0.03  | 0.01  | -     | -     | -    | -    | -    |
|                       | 県域 | 報告数   | 5      | -     | 2    | 1     | 2     | -     | -     | -     | -    | -    | -    |
|                       |    | 定点当たり | 0.07   | -     | 0.03 | 0.01  | 0.03  | -     | -     | -     | -    | -    | -    |
| 咽頭結膜熱                 | 全国 | 報告数   | 615    | 9     | 44   | 186   | 143   | 82    | 63    | 38    | 13   | 10   | 7    |
|                       |    | 定点当たり | 0.20   | 0.00  | 0.01 | 0.06  | 0.05  | 0.03  | 0.02  | 0.01  | 0.00 | 0.00 | 0.00 |
|                       | 全県 | 報告数   | 16     | -     | -    | 3     | 4     | 3     | 1     | 4     | -    | 1    | -    |
|                       |    | 定点当たり | 0.07   | -     | -    | 0.01  | 0.02  | 0.01  | 0.00  | 0.02  | -    | 0.00 | -    |
|                       | 県域 | 報告数   | 4      | -     | -    | 1     | 1     | -     | -     | 1     | -    | 1    | -    |
|                       |    | 定点当たり | 0.05   | -     | -    | 0.01  | 0.01  | -     | -     | 0.01  | -    | 0.01 | -    |
| A群溶血性<br>レンサ球菌<br>咽頭炎 | 全国 | 報告数   | 1,845  | 1     | 17   | 113   | 173   | 239   | 282   | 295   | 167  | 120  | 100  |
|                       |    | 定点当たり | 0.59   | 0.00  | 0.01 | 0.04  | 0.06  | 0.08  | 0.09  | 0.09  | 0.05 | 0.04 | 0.03 |
|                       | 全県 | 報告数   | 94     | -     | -    | 5     | 10    | 6     | 15    | 16    | 15   | 7    | 5    |
|                       |    | 定点当たり | 0.42   | -     | -    | 0.02  | 0.04  | 0.03  | 0.07  | 0.07  | 0.07 | 0.03 | 0.02 |
|                       | 県域 | 報告数   | 33     | -     | -    | 2     | 1     | 3     | 4     | 9     | 5    | 2    | 2    |
|                       |    | 定点当たり | 0.45   | -     | -    | 0.03  | 0.01  | 0.04  | 0.05  | 0.12  | 0.07 | 0.03 | 0.03 |
| 感染性胃腸炎                | 全国 | 報告数   | 13,149 | 113   | 769  | 2,041 | 1,639 | 1,557 | 1,567 | 1,367 | 702  | 684  | 503  |
|                       |    | 定点当たり | 4.20   | 0.04  | 0.25 | 0.65  | 0.52  | 0.50  | 0.50  | 0.44  | 0.22 | 0.22 | 0.16 |
|                       | 全県 | 報告数   | 633    | 4     | 41   | 95    | 68    | 71    | 68    | 82    | 28   | 36   | 28   |
|                       |    | 定点当たり | 2.81   | 0.02  | 0.18 | 0.42  | 0.30  | 0.32  | 0.30  | 0.36  | 0.12 | 0.16 | 0.12 |
|                       | 県域 | 報告数   | 234    | 1     | 17   | 33    | 27    | 26    | 27    | 31    | 6    | 15   | 13   |
|                       |    | 定点当たり | 3.16   | 0.01  | 0.23 | 0.45  | 0.36  | 0.35  | 0.36  | 0.42  | 0.08 | 0.20 | 0.18 |
| 水痘                    | 全国 | 報告数   | 283    | 2     | 18   | 28    | 12    | 7     | 17    | 31    | 20   | 35   | 29   |
|                       |    | 定点当たり | 0.09   | 0.00  | 0.01 | 0.01  | 0.00  | 0.00  | 0.01  | 0.01  | 0.01 | 0.01 | 0.01 |
|                       | 全県 | 報告数   | 24     | -     | 1    | 2     | 2     | 2     | 2     | 2     | -    | 4    | 3    |
|                       |    | 定点当たり | 0.11   | -     | 0.00 | 0.01  | 0.01  | 0.01  | 0.01  | 0.01  | -    | 0.02 | 0.01 |
|                       | 県域 | 報告数   | 5      | -     | 1    | -     | -     | -     | 1     | -     | -    | 2    | -    |
|                       |    | 定点当たり | 0.07   | -     | 0.01 | -     | -     | -     | 0.01  | -     | -    | 0.03 | -    |

| インフルエンザ定点                        | 項目 | 9     | 10-14 | 15-19 | 20-29 | 30-39 | 40-49 | 50-59 | 60-69 | 70-79 | 80歳以上 |      |
|----------------------------------|----|-------|-------|-------|-------|-------|-------|-------|-------|-------|-------|------|
| インフルエンザ<br>(高病原性鳥インフル<br>エンザを除く) | 全国 | 報告数   | 539   | 1,316 | 466   | 344   | 593   | 395   | 171   | 117   | 78    | 57   |
|                                  |    | 定点当たり | 0.11  | 0.27  | 0.09  | 0.07  | 0.12  | 0.08  | 0.03  | 0.02  | 0.02  | 0.01 |
|                                  | 全県 | 報告数   | 20    | 56    | 21    | 13    | 30    | 29    | 10    | 3     | 4     | 1    |
|                                  |    | 定点当たり | 0.06  | 0.16  | 0.06  | 0.04  | 0.08  | 0.08  | 0.03  | 0.01  | 0.01  | 0.00 |
|                                  | 県域 | 報告数   | 1     | 19    | 2     | 3     | 8     | 4     | 3     | 2     | 3     | -    |
|                                  |    | 定点当たり | 0.01  | 0.16  | 0.02  | 0.03  | 0.07  | 0.03  | 0.03  | 0.02  | 0.03  | -    |

| 小児科定点                 | 項目 | 9     | 10-14 | 15-19 | 20歳以上 |      |
|-----------------------|----|-------|-------|-------|-------|------|
| RSウイルス<br>感染症         | 全国 | 報告数   | -     | 4     | 2     | 7    |
|                       |    | 定点当たり | -     | 0.00  | 0.00  | 0.00 |
|                       | 全県 | 報告数   | -     | -     | -     | -    |
|                       |    | 定点当たり | -     | -     | -     | -    |
|                       | 県域 | 報告数   | -     | -     | -     | -    |
|                       |    | 定点当たり | -     | -     | -     | -    |
| 咽頭結膜熱                 | 全国 | 報告数   | 4     | 8     | 1     | 7    |
|                       |    | 定点当たり | 0.00  | 0.00  | 0.00  | 0.00 |
|                       | 全県 | 報告数   | -     | -     | -     | -    |
|                       |    | 定点当たり | -     | -     | -     | -    |
|                       | 県域 | 報告数   | -     | -     | -     | -    |
|                       |    | 定点当たり | -     | -     | -     | -    |
| A群溶血性<br>レンサ球菌<br>咽頭炎 | 全国 | 報告数   | 83    | 144   | 32    | 79   |
|                       |    | 定点当たり | 0.03  | 0.05  | 0.01  | 0.03 |
|                       | 全県 | 報告数   | 1     | 3     | -     | 11   |
|                       |    | 定点当たり | 0.00  | 0.01  | -     | 0.05 |
|                       | 県域 | 報告数   | -     | 1     | -     | 4    |
|                       |    | 定点当たり | -     | 0.01  | -     | 0.05 |
| 感染性胃腸炎                | 全国 | 報告数   | 387   | 852   | 168   | 800  |
|                       |    | 定点当たり | 0.12  | 0.27  | 0.05  | 0.26 |
|                       | 全県 | 報告数   | 16    | 40    | 10    | 46   |
|                       |    | 定点当たり | 0.07  | 0.18  | 0.04  | 0.20 |
|                       | 県域 | 報告数   | 5     | 17    | 4     | 12   |
|                       |    | 定点当たり | 0.07  | 0.23  | 0.05  | 0.16 |
| 水痘                    | 全国 | 報告数   | 19    | 56    | 2     | 7    |
|                       |    | 定点当たり | 0.01  | 0.02  | 0.00  | 0.00 |
|                       | 全県 | 報告数   | 2     | 3     | -     | 1    |
|                       |    | 定点当たり | 0.01  | 0.01  | -     | 0.00 |
|                       | 県域 | 報告数   | -     | 1     | -     | -    |
|                       |    | 定点当たり | -     | 0.01  | -     | -    |

表2 報告数・定点当たり報告数、疾病・年齢階級別  
(全県及び横浜市・川崎市・相模原市を除く県域) (その2)

2023年15週(04月10日~04月16日)

\*表2は、各保健福祉事務所からの最新の報告をもとに作成しているため、国の選元データである表1および表3の数値と一致しないことがあります。

| 小児科定点   |    | 項目    | 合計   | ~5か月 | ~11か月 | 1歳   |
|---------|----|-------|------|------|-------|------|
| 手足口病    | 全国 | 報告数   | 417  | 1    | 40    | 144  |
|         |    | 定点当たり | 0.13 | 0.00 | 0.01  | 0.05 |
|         | 全県 | 報告数   | 8    | -    | 1     | 1    |
|         |    | 定点当たり | 0.04 | -    | 0.00  | 0.00 |
|         | 県域 | 報告数   | -    | -    | -     | -    |
|         |    | 定点当たり | -    | -    | -     | -    |
| 伝染性紅斑   | 全国 | 報告数   | 43   | -    | 8     | 10   |
|         |    | 定点当たり | 0.01 | -    | 0.00  | 0.00 |
|         | 全県 | 報告数   | 1    | -    | -     | 1    |
|         |    | 定点当たり | 0.00 | -    | -     | 0.00 |
|         | 県域 | 報告数   | -    | -    | -     | -    |
|         |    | 定点当たり | -    | -    | -     | -    |
| 突発性発しん  | 全国 | 報告数   | 806  | 12   | 196   | 459  |
|         |    | 定点当たり | 0.26 | 0.00 | 0.06  | 0.15 |
|         | 全県 | 報告数   | 58   | 1    | 11    | 35   |
|         |    | 定点当たり | 0.26 | 0.00 | 0.05  | 0.16 |
|         | 県域 | 報告数   | 14   | -    | 3     | 9    |
|         |    | 定点当たり | 0.19 | -    | 0.04  | 0.12 |
| ヘルパンギーナ | 全国 | 報告数   | 577  | 4    | 48    | 178  |
|         |    | 定点当たり | 0.18 | 0.00 | 0.02  | 0.06 |
|         | 全県 | 報告数   | 8    | -    | 2     | -    |
|         |    | 定点当たり | 0.04 | -    | 0.01  | -    |
|         | 県域 | 報告数   | 1    | -    | -     | -    |
|         |    | 定点当たり | 0.01 | -    | -     | -    |
| 流行性耳下腺炎 | 全国 | 報告数   | 114  | -    | 1     | 4    |
|         |    | 定点当たり | 0.04 | -    | 0.00  | 0.00 |
|         | 全県 | 報告数   | 7    | -    | -     | -    |
|         |    | 定点当たり | 0.03 | -    | -     | -    |
|         | 県域 | 報告数   | 2    | -    | -     | -    |
|         |    | 定点当たり | 0.03 | -    | -     | -    |

| 小児科定点   |    | 項目    | 2    | 3    | 4    | 5    | 6    | 7    | 8    | 9    | 10-14 | 15-19 | 20歳以上 |      |
|---------|----|-------|------|------|------|------|------|------|------|------|-------|-------|-------|------|
| 手足口病    | 全国 | 報告数   | 94   | 61   | 28   | 27   | 9    | 4    | 1    | 1    | 4     | 1     | 2     |      |
|         |    | 定点当たり | 0.03 | 0.02 | 0.01 | 0.01 | 0.00 | 0.00 | 0.00 | 0.00 | 0.00  | 0.00  | 0.00  |      |
|         | 全県 | 報告数   | 1    | 2    | 1    | 1    | 1    | -    | -    | -    | -     | -     | -     |      |
|         |    | 定点当たり | 0.00 | 0.01 | 0.00 | 0.00 | 0.00 | -    | -    | -    | -     | -     | -     |      |
|         | 県域 | 報告数   | -    | -    | -    | -    | -    | -    | -    | -    | -     | -     | -     |      |
|         |    | 定点当たり | -    | -    | -    | -    | -    | -    | -    | -    | -     | -     | -     |      |
| 伝染性紅斑   | 全国 | 報告数   | 4    | 6    | 7    | 1    | 1    | 4    | -    | 1    | 1     | -     | -     |      |
|         |    | 定点当たり | 0.00 | 0.00 | 0.00 | 0.00 | 0.00 | 0.00 | 0.00 | -    | 0.00  | 0.00  | -     |      |
|         | 全県 | 報告数   | -    | -    | -    | -    | -    | -    | -    | -    | -     | -     | -     |      |
|         |    | 定点当たり | -    | -    | -    | -    | -    | -    | -    | -    | -     | -     | -     |      |
|         | 県域 | 報告数   | -    | -    | -    | -    | -    | -    | -    | -    | -     | -     | -     |      |
|         |    | 定点当たり | -    | -    | -    | -    | -    | -    | -    | -    | -     | -     | -     |      |
| 突発性発しん  | 全国 | 報告数   | 90   | 27   | 16   | 6    | -    | -    | -    | -    | -     | -     | -     |      |
|         |    | 定点当たり | 0.03 | 0.01 | 0.01 | 0.00 | -    | -    | -    | -    | -     | -     | -     |      |
|         | 全県 | 報告数   | 8    | 1    | 1    | 1    | -    | -    | -    | -    | -     | -     | -     |      |
|         |    | 定点当たり | 0.04 | 0.00 | 0.00 | 0.00 | -    | -    | -    | -    | -     | -     | -     |      |
|         | 県域 | 報告数   | 2    | -    | -    | -    | -    | -    | -    | -    | -     | -     | -     |      |
|         |    | 定点当たり | 0.03 | -    | -    | -    | -    | -    | -    | -    | -     | -     | -     |      |
| ヘルパンギーナ | 全国 | 報告数   | 127  | 104  | 56   | 34   | 9    | 8    | 3    | 1    | 3     | -     | 2     |      |
|         |    | 定点当たり | 0.04 | 0.03 | 0.02 | 0.01 | 0.00 | 0.00 | 0.00 | 0.00 | 0.00  | 0.00  | -     | 0.00 |
|         | 全県 | 報告数   | 2    | -    | -    | 2    | -    | -    | -    | -    | -     | 1     | -     | 1    |
|         |    | 定点当たり | 0.01 | -    | -    | 0.01 | -    | -    | -    | -    | -     | 0.00  | -     | 0.00 |
|         | 県域 | 報告数   | -    | -    | -    | -    | -    | -    | -    | -    | -     | 1     | -     | -    |
|         |    | 定点当たり | -    | -    | -    | -    | -    | -    | -    | -    | -     | 0.01  | -     | -    |
| 流行性耳下腺炎 | 全国 | 報告数   | 8    | 8    | 13   | 20   | 9    | 14   | 10   | 6    | 16    | 4     | 1     |      |
|         |    | 定点当たり | 0.00 | 0.00 | 0.00 | 0.01 | 0.00 | 0.00 | 0.00 | 0.00 | 0.01  | 0.00  | 0.00  |      |
|         | 全県 | 報告数   | 1    | 1    | 1    | -    | 1    | 1    | -    | 1    | -     | 1     | -     |      |
|         |    | 定点当たり | 0.00 | 0.00 | 0.00 | -    | 0.00 | 0.00 | -    | 0.00 | -     | 0.00  | -     |      |
|         | 県域 | 報告数   | -    | -    | -    | -    | 1    | -    | -    | -    | -     | 1     | -     |      |
|         |    | 定点当たり | -    | -    | -    | -    | 0.01 | -    | -    | -    | -     | 0.01  | -     |      |

表2 報告数・定点当たり報告数、疾病・年齢階級別  
(全県及び横浜市・川崎市・相模原市を除く県域) (その3)

2023年15週(04月10日~04月16日)

\*表2は、各保健福祉事務所からの最新の報告をもとに作成しているため、国の還元データである表1および表3の数値と一致しないことがあります。

| 眼科定点     |    | 項目    | 合計   | ~5か月 | ~11か月 | 1歳   | 2    | 3    | 4    | 5    | 6    | 7    | 8 |
|----------|----|-------|------|------|-------|------|------|------|------|------|------|------|---|
| 急性出血性結膜炎 | 全国 | 報告数   | 7    | -    | -     | -    | 1    | -    | 2    | -    | -    | -    | - |
|          |    | 定点当たり | 0.01 | -    | -     | -    | 0.00 | -    | 0.00 | -    | -    | -    | - |
|          | 全県 | 報告数   | -    | -    | -     | -    | -    | -    | -    | -    | -    | -    | - |
|          |    | 定点当たり | -    | -    | -     | -    | -    | -    | -    | -    | -    | -    | - |
|          | 県域 | 報告数   | -    | -    | -     | -    | -    | -    | -    | -    | -    | -    | - |
|          |    | 定点当たり | -    | -    | -     | -    | -    | -    | -    | -    | -    | -    | - |
| 流行性角結膜炎  | 全国 | 報告数   | 166  | 2    | -     | 3    | 3    | 4    | 3    | 4    | 4    | 2    | - |
|          |    | 定点当たり | 0.24 | 0.00 | -     | 0.00 | 0.00 | 0.01 | 0.00 | 0.01 | 0.01 | 0.00 | - |
|          | 全県 | 報告数   | 31   | 2    | -     | -    | -    | 1    | -    | -    | -    | 1    | - |
|          |    | 定点当たり | 0.60 | 0.04 | -     | -    | -    | 0.02 | -    | -    | -    | 0.02 | - |
|          | 県域 | 報告数   | 5    | -    | -     | -    | -    | -    | -    | -    | -    | -    | - |
|          |    | 定点当たり | 0.29 | -    | -     | -    | -    | -    | -    | -    | -    | -    | - |

| 基幹定点(週報)             |    | 項目    | 合計   | 0歳   | 1-4  | 5-9  | 10-14 | 15-19 | 20-24 | 25-29 | 30-34 | 35-39 | 40-44 |
|----------------------|----|-------|------|------|------|------|-------|-------|-------|-------|-------|-------|-------|
| 細菌性髄膜炎               | 全国 | 報告数   | 7    | 1    | -    | -    | -     | -     | -     | -     | -     | 1     | -     |
|                      |    | 定点当たり | 0.01 | 0.00 | -    | -    | -     | -     | -     | -     | -     | 0.00  | -     |
|                      | 全県 | 報告数   | -    | -    | -    | -    | -     | -     | -     | -     | -     | -     | -     |
|                      |    | 定点当たり | -    | -    | -    | -    | -     | -     | -     | -     | -     | -     | -     |
|                      | 県域 | 報告数   | -    | -    | -    | -    | -     | -     | -     | -     | -     | -     | -     |
|                      |    | 定点当たり | -    | -    | -    | -    | -     | -     | -     | -     | -     | -     | -     |
| 無菌性髄膜炎               | 全国 | 報告数   | 11   | 3    | -    | -    | -     | -     | 1     | 2     | 1     | -     | -     |
|                      |    | 定点当たり | 0.02 | 0.01 | -    | -    | -     | -     | 0.00  | 0.00  | 0.00  | -     | -     |
|                      | 全県 | 報告数   | -    | -    | -    | -    | -     | -     | -     | -     | -     | -     | -     |
|                      |    | 定点当たり | -    | -    | -    | -    | -     | -     | -     | -     | -     | -     | -     |
|                      | 県域 | 報告数   | -    | -    | -    | -    | -     | -     | -     | -     | -     | -     | -     |
|                      |    | 定点当たり | -    | -    | -    | -    | -     | -     | -     | -     | -     | -     | -     |
| マイコプラズマ肺炎            | 全国 | 報告数   | 10   | -    | 2    | -    | 1     | 1     | 2     | -     | 1     | -     | -     |
|                      |    | 定点当たり | 0.02 | -    | 0.00 | -    | 0.00  | 0.00  | 0.00  | -     | 0.00  | -     | -     |
|                      | 全県 | 報告数   | -    | -    | -    | -    | -     | -     | -     | -     | -     | -     | -     |
|                      |    | 定点当たり | -    | -    | -    | -    | -     | -     | -     | -     | -     | -     | -     |
|                      | 県域 | 報告数   | -    | -    | -    | -    | -     | -     | -     | -     | -     | -     | -     |
|                      |    | 定点当たり | -    | -    | -    | -    | -     | -     | -     | -     | -     | -     | -     |
| クラミジア肺炎<br>(オウム病を除く) | 全国 | 報告数   | -    | -    | -    | -    | -     | -     | -     | -     | -     | -     | -     |
|                      |    | 定点当たり | -    | -    | -    | -    | -     | -     | -     | -     | -     | -     | -     |
|                      | 全県 | 報告数   | -    | -    | -    | -    | -     | -     | -     | -     | -     | -     | -     |
|                      |    | 定点当たり | -    | -    | -    | -    | -     | -     | -     | -     | -     | -     | -     |
|                      | 県域 | 報告数   | -    | -    | -    | -    | -     | -     | -     | -     | -     | -     | -     |
|                      |    | 定点当たり | -    | -    | -    | -    | -     | -     | -     | -     | -     | -     | -     |
| 感染性胃腸炎<br>(ロタウイルス)   | 全国 | 報告数   | 2    | -    | -    | 2    | -     | -     | -     | -     | -     | -     | -     |
|                      |    | 定点当たり | 0.00 | -    | -    | 0.00 | -     | -     | -     | -     | -     | -     | -     |
|                      | 全県 | 報告数   | -    | -    | -    | -    | -     | -     | -     | -     | -     | -     | -     |
|                      |    | 定点当たり | -    | -    | -    | -    | -     | -     | -     | -     | -     | -     | -     |
|                      | 県域 | 報告数   | -    | -    | -    | -    | -     | -     | -     | -     | -     | -     | -     |
|                      |    | 定点当たり | -    | -    | -    | -    | -     | -     | -     | -     | -     | -     | -     |

| 眼科定点     |    | 項目    | 9    | 10-14 | 15-19 | 20-29 | 30-39 | 40-49 | 50-59 | 60-69 | 70歳以上 |
|----------|----|-------|------|-------|-------|-------|-------|-------|-------|-------|-------|
| 急性出血性結膜炎 | 全国 | 報告数   | -    | -     | 1     | -     | -     | 1     | 2     | -     | -     |
|          |    | 定点当たり | -    | -     | 0.00  | -     | -     | 0.00  | 0.00  | -     | -     |
|          | 全県 | 報告数   | -    | -     | -     | -     | -     | -     | -     | -     | -     |
|          |    | 定点当たり | -    | -     | -     | -     | -     | -     | -     | -     | -     |
|          | 県域 | 報告数   | -    | -     | -     | -     | -     | -     | -     | -     | -     |
|          |    | 定点当たり | -    | -     | -     | -     | -     | -     | -     | -     | -     |
| 流行性角結膜炎  | 全国 | 報告数   | 1    | 5     | 7     | 29    | 32    | 27    | 18    | 11    | 11    |
|          |    | 定点当たり | 0.00 | 0.01  | 0.01  | 0.04  | 0.05  | 0.04  | 0.03  | 0.02  | 0.02  |
|          | 全県 | 報告数   | -    | 2     | 1     | 6     | 8     | 4     | 3     | 2     | 1     |
|          |    | 定点当たり | -    | 0.04  | 0.02  | 0.12  | 0.15  | 0.08  | 0.06  | 0.04  | 0.02  |
|          | 県域 | 報告数   | -    | -     | -     | 1     | 1     | 2     | 1     | -     | -     |
|          |    | 定点当たり | -    | -     | -     | 0.06  | 0.06  | 0.12  | 0.06  | -     | -     |

| 基幹定点(週報)             |    | 項目    | 45-49 | 50-54 | 55-59 | 60-64 | 65-69 | 70歳以上 |
|----------------------|----|-------|-------|-------|-------|-------|-------|-------|
| 細菌性髄膜炎               | 全国 | 報告数   | 1     | 1     | -     | 1     | -     | 2     |
|                      |    | 定点当たり | 0.00  | 0.00  | -     | 0.00  | -     | 0.00  |
|                      | 全県 | 報告数   | -     | -     | -     | -     | -     | -     |
|                      |    | 定点当たり | -     | -     | -     | -     | -     | -     |
|                      | 県域 | 報告数   | -     | -     | -     | -     | -     | -     |
|                      |    | 定点当たり | -     | -     | -     | -     | -     | -     |
| 無菌性髄膜炎               | 全国 | 報告数   | 1     | 1     | -     | -     | -     | 2     |
|                      |    | 定点当たり | 0.00  | 0.00  | -     | -     | -     | 0.00  |
|                      | 全県 | 報告数   | -     | -     | -     | -     | -     | -     |
|                      |    | 定点当たり | -     | -     | -     | -     | -     | -     |
|                      | 県域 | 報告数   | -     | -     | -     | -     | -     | -     |
|                      |    | 定点当たり | -     | -     | -     | -     | -     | -     |
| マイコプラズマ肺炎            | 全国 | 報告数   | -     | -     | 1     | 1     | -     | 1     |
|                      |    | 定点当たり | -     | -     | 0.00  | 0.00  | -     | 0.00  |
|                      | 全県 | 報告数   | -     | -     | -     | -     | -     | -     |
|                      |    | 定点当たり | -     | -     | -     | -     | -     | -     |
|                      | 県域 | 報告数   | -     | -     | -     | -     | -     | -     |
|                      |    | 定点当たり | -     | -     | -     | -     | -     | -     |
| クラミジア肺炎<br>(オウム病を除く) | 全国 | 報告数   | -     | -     | -     | -     | -     | -     |
|                      |    | 定点当たり | -     | -     | -     | -     | -     | -     |
|                      | 全県 | 報告数   | -     | -     | -     | -     | -     | -     |
|                      |    | 定点当たり | -     | -     | -     | -     | -     | -     |
|                      | 県域 | 報告数   | -     | -     | -     | -     | -     | -     |
|                      |    | 定点当たり | -     | -     | -     | -     | -     | -     |
| 感染性胃腸炎<br>(ロタウイルス)   | 全国 | 報告数   | -     | -     | -     | -     | -     | -     |
|                      |    | 定点当たり | -     | -     | -     | -     | -     | -     |
|                      | 全県 | 報告数   | -     | -     | -     | -     | -     | -     |
|                      |    | 定点当たり | -     | -     | -     | -     | -     | -     |
|                      | 県域 | 報告数   | -     | -     | -     | -     | -     | -     |
|                      |    | 定点当たり | -     | -     | -     | -     | -     | -     |

表3 5週前～今週の推移 (その1)  
 (全県及び横浜市・川崎市・相模原市を除く県域)

2023年15週(04月10日～04月16日)

| 疾病名                             | 項目 |       | 5週前                     | 4週前                     | 3週前                     | 2週前                     | 1週前                     | 今週                      |
|---------------------------------|----|-------|-------------------------|-------------------------|-------------------------|-------------------------|-------------------------|-------------------------|
|                                 |    |       | 10週                     | 11週                     | 12週                     | 13週                     | 14週                     | 15週                     |
|                                 |    |       | (03月06日<br>～03月12<br>日) | (03月13日<br>～03月19<br>日) | (03月20日<br>～03月26<br>日) | (03月27日<br>～04月02<br>日) | (04月03日<br>～04月09<br>日) | (04月10日<br>～04月16<br>日) |
| インフルエンザ<br>(高病原性鳥インフル<br>ンザを除く) | 全県 | 報告数   | 4,424                   | 2,967                   | 1,852                   | 1,055                   | 679                     | 424                     |
|                                 |    | 定点当たり | 12.57                   | 8.58                    | 5.28                    | 2.96                    | 1.94                    | 1.20                    |
|                                 | 県域 | 報告数   | 1,522                   | 986                     | 628                     | 302                     | 198                     | 100                     |
|                                 |    | 定点当たり | 13.12                   | 8.50                    | 5.41                    | 2.58                    | 1.69                    | 0.85                    |
| RSウイルス<br>感染症                   | 全県 | 報告数   | 13                      | 9                       | 10                      | 18                      | 25                      | 23                      |
|                                 |    | 定点当たり | 0.06                    | 0.04                    | 0.04                    | 0.08                    | 0.11                    | 0.10                    |
|                                 | 県域 | 報告数   | 7                       | 4                       | 7                       | 8                       | 13                      | 5                       |
|                                 |    | 定点当たり | 0.10                    | 0.05                    | 0.10                    | 0.11                    | 0.18                    | 0.07                    |
| 咽頭結膜熱                           | 全県 | 報告数   | 9                       | 11                      | 18                      | 19                      | 23                      | 16                      |
|                                 |    | 定点当たり | 0.04                    | 0.05                    | 0.08                    | 0.08                    | 0.10                    | 0.07                    |
|                                 | 県域 | 報告数   | 4                       | 6                       | 11                      | 2                       | 13                      | 4                       |
|                                 |    | 定点当たり | 0.05                    | 0.08                    | 0.15                    | 0.03                    | 0.18                    | 0.05                    |
| A群溶血性<br>レンサ球菌<br>咽頭炎           | 全県 | 報告数   | 60                      | 58                      | 71                      | 93                      | 73                      | 94                      |
|                                 |    | 定点当たり | 0.27                    | 0.26                    | 0.31                    | 0.41                    | 0.33                    | 0.42                    |
|                                 | 県域 | 報告数   | 20                      | 24                      | 29                      | 31                      | 25                      | 33                      |
|                                 |    | 定点当たり | 0.27                    | 0.33                    | 0.40                    | 0.42                    | 0.34                    | 0.45                    |
| 感染性胃腸炎                          | 全県 | 報告数   | 972                     | 901                     | 668                     | 634                     | 590                     | 633                     |
|                                 |    | 定点当たり | 4.34                    | 4.11                    | 2.94                    | 2.78                    | 2.63                    | 2.81                    |
|                                 | 県域 | 報告数   | 356                     | 322                     | 216                     | 232                     | 207                     | 234                     |
|                                 |    | 定点当たり | 4.88                    | 4.41                    | 2.96                    | 3.14                    | 2.80                    | 3.16                    |
| 水痘                              | 全県 | 報告数   | 8                       | 4                       | 9                       | 7                       | 33                      | 24                      |
|                                 |    | 定点当たり | 0.04                    | 0.02                    | 0.04                    | 0.03                    | 0.15                    | 0.11                    |
|                                 | 県域 | 報告数   | 4                       | 2                       | 3                       | 2                       | 7                       | 5                       |
|                                 |    | 定点当たり | 0.05                    | 0.03                    | 0.04                    | 0.03                    | 0.09                    | 0.07                    |
| 手足口病                            | 全県 | 報告数   | 10                      | 8                       | 9                       | 8                       | 4                       | 8                       |
|                                 |    | 定点当たり | 0.04                    | 0.04                    | 0.04                    | 0.04                    | 0.02                    | 0.04                    |
|                                 | 県域 | 報告数   | 1                       | 3                       | -                       | -                       | 1                       | -                       |
|                                 |    | 定点当たり | 0.01                    | 0.04                    | -                       | -                       | 0.01                    | -                       |
| 伝染性紅斑                           | 全県 | 報告数   | 4                       | 2                       | 5                       | 2                       | 3                       | 1                       |
|                                 |    | 定点当たり | 0.02                    | 0.01                    | 0.02                    | 0.01                    | 0.01                    | 0.00                    |
|                                 | 県域 | 報告数   | 1                       | -                       | 1                       | -                       | 1                       | -                       |
|                                 |    | 定点当たり | 0.01                    | -                       | 0.01                    | -                       | 0.01                    | -                       |
| 突発性発しん                          | 全県 | 報告数   | 46                      | 49                      | 36                      | 48                      | 48                      | 58                      |
|                                 |    | 定点当たり | 0.21                    | 0.22                    | 0.16                    | 0.21                    | 0.21                    | 0.26                    |
|                                 | 県域 | 報告数   | 13                      | 24                      | 6                       | 16                      | 20                      | 14                      |
|                                 |    | 定点当たり | 0.18                    | 0.33                    | 0.08                    | 0.22                    | 0.27                    | 0.19                    |

表3 5週前～今週の推移 (その2)  
 (全県及び横浜市・川崎市・相模原市を除く県域)

2023年15週(04月10日～04月16日)

| 疾病名                      | 項目 |       | 5週前                     | 4週前                     | 3週前                     | 2週前                     | 1週前                     | 今週                      |
|--------------------------|----|-------|-------------------------|-------------------------|-------------------------|-------------------------|-------------------------|-------------------------|
|                          |    |       | 10週                     | 11週                     | 12週                     | 13週                     | 14週                     | 15週                     |
|                          |    |       | (03月06日<br>～03月12<br>日) | (03月13日<br>～03月19<br>日) | (03月20日<br>～03月26<br>日) | (03月27日<br>～04月02<br>日) | (04月03日<br>～04月09<br>日) | (04月10日<br>～04月16<br>日) |
| ヘルパンギーナ                  | 全県 | 報告数   | 2                       | 6                       | -                       | 2                       | 7                       | 8                       |
|                          |    | 定点当たり | 0.01                    | 0.03                    | -                       | 0.01                    | 0.03                    | 0.04                    |
|                          | 県域 | 報告数   | -                       | 2                       | -                       | -                       | 3                       | 1                       |
|                          |    | 定点当たり | -                       | 0.03                    | -                       | -                       | 0.04                    | 0.01                    |
| 流行性耳下腺炎                  | 全県 | 報告数   | 13                      | 7                       | 5                       | 10                      | 9                       | 7                       |
|                          |    | 定点当たり | 0.06                    | 0.03                    | 0.02                    | 0.04                    | 0.04                    | 0.03                    |
|                          | 県域 | 報告数   | 4                       | 2                       | -                       | 1                       | 3                       | 2                       |
|                          |    | 定点当たり | 0.05                    | 0.03                    | -                       | 0.01                    | 0.04                    | 0.03                    |
| 急性出血性<br>結膜炎             | 全県 | 報告数   | -                       | -                       | 1                       | 1                       | 1                       | -                       |
|                          |    | 定点当たり | -                       | -                       | 0.02                    | 0.02                    | 0.02                    | -                       |
|                          | 県域 | 報告数   | -                       | -                       | -                       | 1                       | -                       | -                       |
|                          |    | 定点当たり | -                       | -                       | -                       | 0.06                    | -                       | -                       |
| 流行性角結膜炎                  | 全県 | 報告数   | 14                      | 17                      | 23                      | 20                      | 28                      | 31                      |
|                          |    | 定点当たり | 0.28                    | 0.35                    | 0.47                    | 0.40                    | 0.56                    | 0.60                    |
|                          | 県域 | 報告数   | 3                       | 2                       | 6                       | 7                       | 9                       | 5                       |
|                          |    | 定点当たり | 0.18                    | 0.12                    | 0.35                    | 0.41                    | 0.53                    | 0.29                    |
| 細菌性髄膜炎                   | 全県 | 報告数   | 3                       | -                       | -                       | 1                       | -                       | -                       |
|                          |    | 定点当たり | 0.27                    | -                       | -                       | 0.09                    | -                       | -                       |
|                          | 県域 | 報告数   | 1                       | -                       | -                       | 1                       | -                       | -                       |
|                          |    | 定点当たり | 0.20                    | -                       | -                       | 0.20                    | -                       | -                       |
| 無菌性髄膜炎                   | 全県 | 報告数   | 1                       | 2                       | -                       | 2                       | 2                       | -                       |
|                          |    | 定点当たり | 0.09                    | 0.20                    | -                       | 0.18                    | 0.20                    | -                       |
|                          | 県域 | 報告数   | 1                       | 1                       | -                       | 1                       | 1                       | -                       |
|                          |    | 定点当たり | 0.20                    | 0.20                    | -                       | 0.20                    | 0.20                    | -                       |
| マイコプラズマ<br>肺炎            | 全県 | 報告数   | -                       | -                       | -                       | -                       | -                       | -                       |
|                          |    | 定点当たり | -                       | -                       | -                       | -                       | -                       | -                       |
|                          | 県域 | 報告数   | -                       | -                       | -                       | -                       | -                       | -                       |
|                          |    | 定点当たり | -                       | -                       | -                       | -                       | -                       | -                       |
| クラミジア肺炎<br>(オウム病を<br>除く) | 全県 | 報告数   | -                       | -                       | -                       | -                       | -                       | -                       |
|                          |    | 定点当たり | -                       | -                       | -                       | -                       | -                       | -                       |
|                          | 県域 | 報告数   | -                       | -                       | -                       | -                       | -                       | -                       |
|                          |    | 定点当たり | -                       | -                       | -                       | -                       | -                       | -                       |
| 感染性胃腸炎<br>(ロタウイルス)       | 全県 | 報告数   | -                       | -                       | -                       | -                       | -                       | -                       |
|                          |    | 定点当たり | -                       | -                       | -                       | -                       | -                       | -                       |
|                          | 県域 | 報告数   | -                       | -                       | -                       | -                       | -                       | -                       |
|                          |    | 定点当たり | -                       | -                       | -                       | -                       | -                       | -                       |

