



今週の注目感染症

～結核～

今週、神奈川県では16例の結核の報告がありました。神奈川県内では2021年も1,000例以上の新規患者報告があり、過去の病気ではありません。結核は長く続かずに似た症状が特徴的です。結核は早期に発見すれば内服薬で確実な治療が可能で一方、症状を放置し重症化すると命にかかわる病気です。昨今新型コロナウイルス感染症の影響で症状があっても受診を控えてしまい重症化してから発見される場合があります。2週間以上発熱、咳等の症状が続く場合には早めに病院を受診しましょう。また、定期健康診断で異常を指摘された場合は放置せず、必ず精密検査を受けましょう。

～新型コロナウイルス感染症～

2022年第35週の報告数は44,665例となり、前週61,253例とくらべて減少しています(※患者情報の変更により、前週と数字が異なる場合があります)。暑い日が続いていますので、熱中症予防のためにマスクを外してもよい場面を把握し、適度な水分補給をしましょう。感染拡大を防ぐために、適切な場面でのマスク着用、手洗い、三密の回避等の基本的感染予防の徹底をお願いします。また、神奈川県が公開している情報などで感染時にとるべき行動を確認しておきましょう。

今週の全数把握対象疾患

(当該週の国による集計及び各保健福祉事務所からの報告をもとに期日を決めて集計しているため、集計数が前後することがあります。)

| 分類 | 対象疾患 | 内訳 | | | | 神奈川県 (今週) | 神奈川県 (2022年累計) |
|----|--------------------|----|-----|-----|------|--------------|-------------------|
| | | 県域 | 横浜市 | 川崎市 | 相模原市 | | |
| 二類 | 結核 | 2 | 8 | 5 | 1 | 16 | 668 |
| 三類 | 腸管出血性大腸菌感染症 | 1 | 2 | 2 | 2 | 7 | 123 |
| 四類 | E型肝炎 | 1 | 1 | | | 2 | 51 |
| | つつが虫病 | 1 | | | | 1 | 3 |
| | レジオネラ症 | 1 | 2 | 2 | | 5 | 70 |
| 五類 | ウイルス性肝炎 | | | 1 | | 1 | 13 |
| | カルバペネム耐性腸内細菌科細菌感染症 | 1 | 3 | 2 | | 6 | 67 |
| | 急性弛緩性麻痺 | 1 | | | | 1 | 2 |
| | 劇症型溶血性レンサ球菌感染症 | 1 | | | | 1 | 40 |
| | 侵襲性肺炎球菌感染症 | | 1 | | | 1 | 44 |
| | 水痘(入院例) | | | 1 | | 1 | 18 |
| | 梅毒 | 4 | 5 | 2 | 1 | 12 | 327 |

全数把握対象疾患情報

- ・結核16例：年齢群は20歳代1例、50歳代1例、60歳代4例、70歳代7例、80歳代3例、病型は肺結核6例、結核性胸膜炎2例、結核性腹膜炎及び結核性リンパ節炎1例、膀胱結核1例、無症状病原体保有者6例
- ・腸管出血性大腸菌感染症7例：年齢群は10歳未満1例、20歳代1例、30歳代1例、50歳代1例、60歳代2例、70歳代1例、血清型・毒素型はO157VT1VT2 3例、O157VT2 2例、O157VT不明 1例、O不明VT2 1例、推定感染経路は経口感染2例、接触感染1例、不明4例、推定感染地域は神奈川県6例、不明1例
- ・E型肝炎2例：年齢群は40歳代2例、推定感染経路は経口感染2例(豚肉1例、不明1例)、推定感染地域は神奈川県1例、不明1例
- ・つつが虫病1例：年齢群は70歳代、推定感染経路は動物・蚊・昆虫等からの感染、推定感染地域は神奈川県
- ・レジオネラ症5例：年齢群は40歳代1例、50歳代1例、60歳代2例、70歳代1例、病型は肺炎型5例、推定感染経路は水系感染1例、不明4例、推定感染地域は神奈川県1例、静岡県1例、日本国内都道府県不明2例、不明1例
- ・ウイルス性肝炎1例：年齢群は30歳代、病型はEBV、感染経路は不明、推定感染地域は日本国内都道府県不明、B型肝炎ワクチン接種歴は不明
- ・カルバペネム耐性腸内細菌科細菌感染症6例：年齢群は40歳代1例、50歳代1例、60歳代1例、70歳代1例、80歳代1例、90歳以上1例、菌種は *Klebsiella aerogenes* 3例、*Klebsiella oxytoca* 1例、*Enterobacter cloacae* 1例、*Enterobacter*属菌 1例、推定感染経路は以前からの保菌2例、以前からの保菌または院内感染1例、院内感染または医療器具関連感染1例、手術部位感染1例、不明1例、推定感染地域は神奈川県5例、日本国内都道府県不明1例
- ・急性弛緩性麻痺1例：年齢群は10歳未満、病原体はヒトメタニューモウイルス疑い、推定感染経路は飛沫・飛沫核感染、推定感染地域は神奈川県、ポリオワクチン接種歴は4回
- ・劇症型溶血性レンサ球菌感染症1例：年齢群は90歳以上、血清群はB群、推定感染経路は創傷感染、推定感染地域は神奈川県
- ・侵襲性肺炎球菌感染症1例：年齢群は90歳以上、感染経路は不明、推定感染地域は神奈川県、ワクチン接種歴は無し
- ・水痘(入院例)1例：年齢群は20歳代、病型は検査診断例、推定感染経路は飛沫・飛沫核感染または接触感染、推定感染地域は日本国内都道府県不明、ワクチン接種歴は不明
- ・梅毒12例：年齢群は10歳代1例、20歳代3例、30歳代1例、40歳代2例、50歳代4例、60歳代1例、病型は早期顕症梅毒Ⅰ期5例、早期顕症梅毒Ⅱ期6例、無症状病原体保有者1例、推定感染経路は性的接触12例、推定感染地域は神奈川県8例、日本国内都道府県不明2例、不明2例

新型インフルエンザ等感染症

新型コロナウイルス感染症 44,665例

今週の定点把握対象疾患

- ・手足口病の定点当たり報告数が、全県5.40(前週5.37)で警報レベル(5)を上回っています。また、川崎市で6.58(前週6.69)、相模原市で6.14(前週5.52)、県域で5.16(前週4.79)、藤沢市で6.20(前週5.90)、茅ヶ崎市で6.71(前週3.50)、平塚保健福祉事務所秦野センターで7.67(前週5.83)、小田原保健福祉事務所7.67(前週5.83)、厚木保健福祉事務所7.00(前週7.20)となっています。

神奈川県感染症情報センター

神奈川県衛生研究所 企画情報部 衛生情報課

TEL:0467-83-4400(代表)

FAX:0467-89-5211(企画情報部)

*県域とは、神奈川県内の市町村のうち横浜市、川崎市、相模原市を除いた地域です

感染症発生動向調査事業は「感染症の予防及び感染症の患者に対する医療に関する法律」によって行われています。

感染症発生動向調査: 週報対象疾患の時系列グラフ

※疾患名の括弧書きは、一般名称であり、正式名称ではありません。 2022年35週

※神奈川県&県域(横浜市・川崎市・相模原市を除く)のデータです。(08月29日~09月04日)

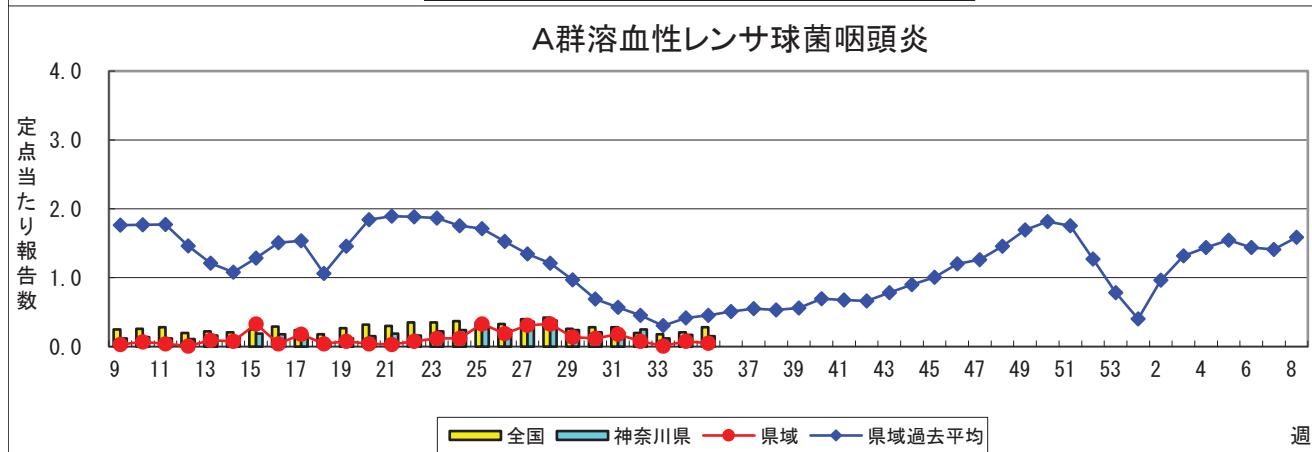
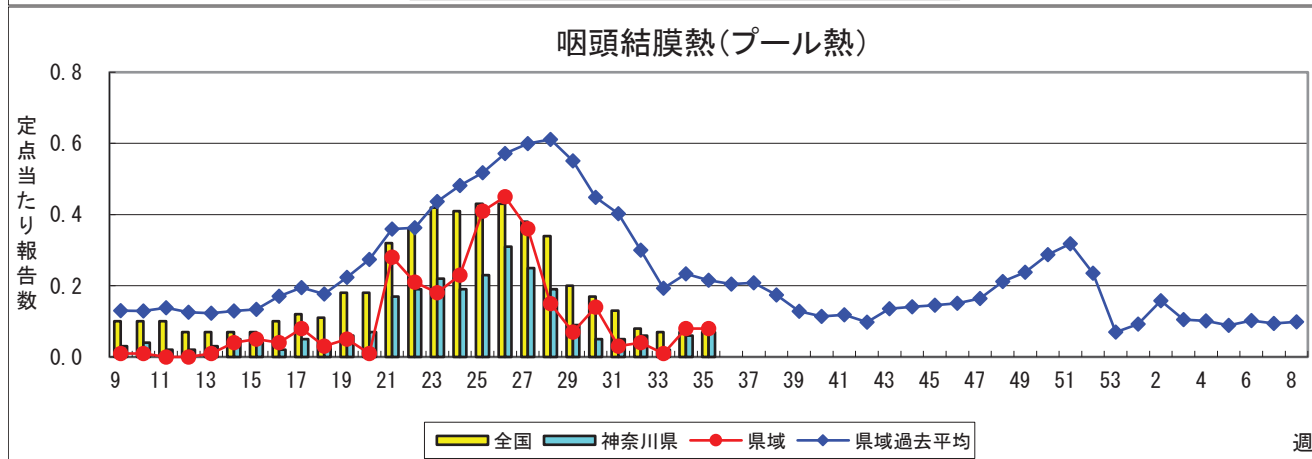
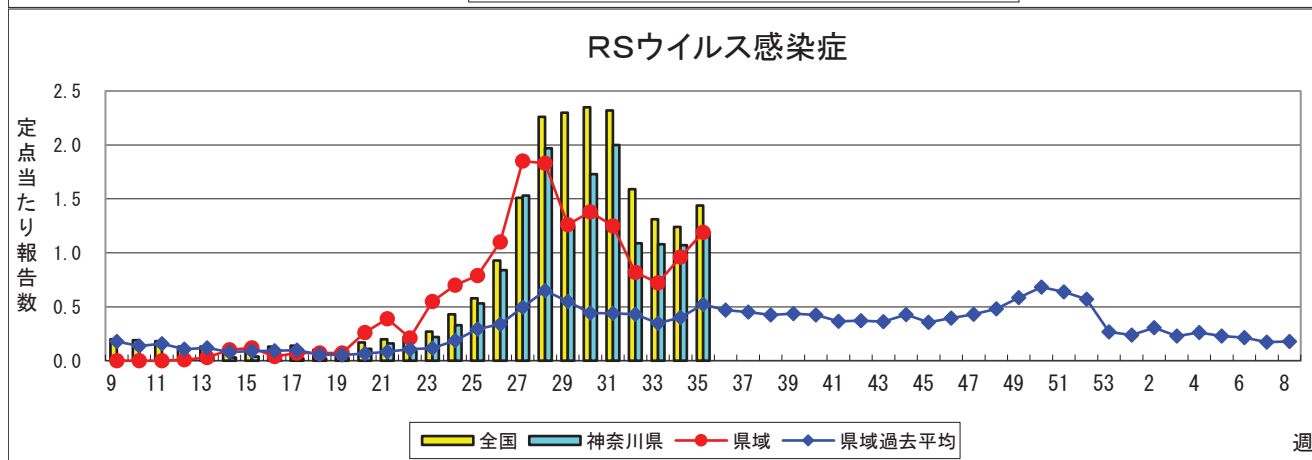
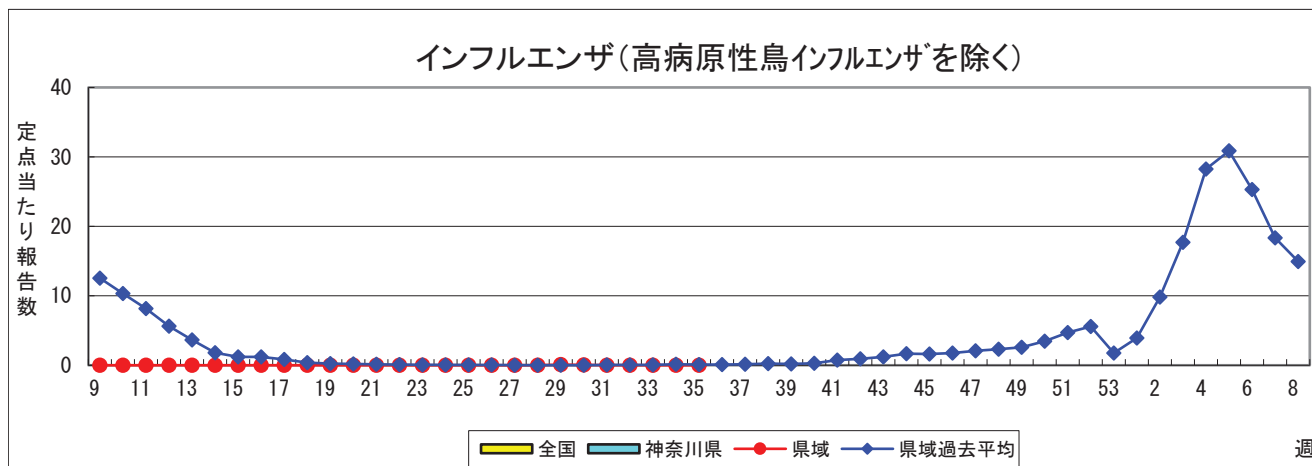

感染性胃腸炎

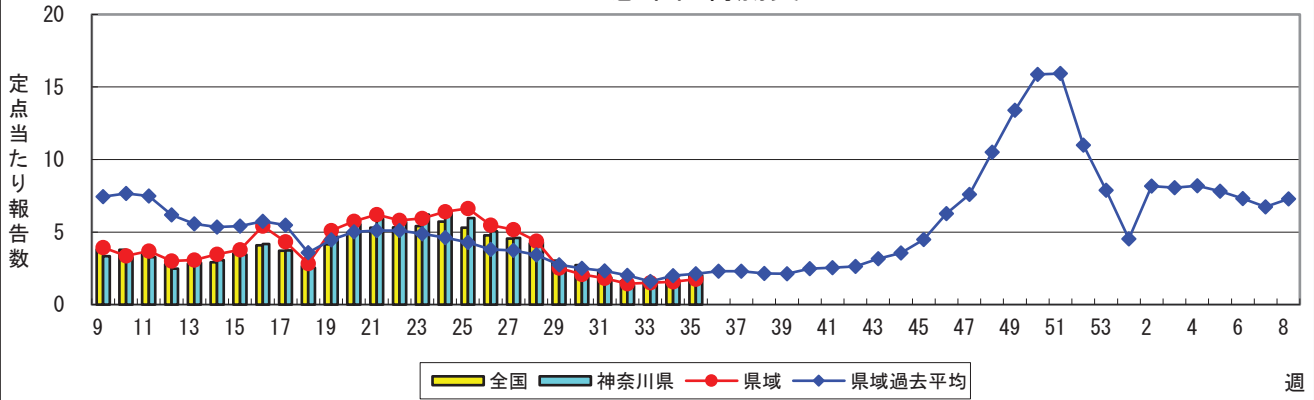

水痘(水ぼうそう)

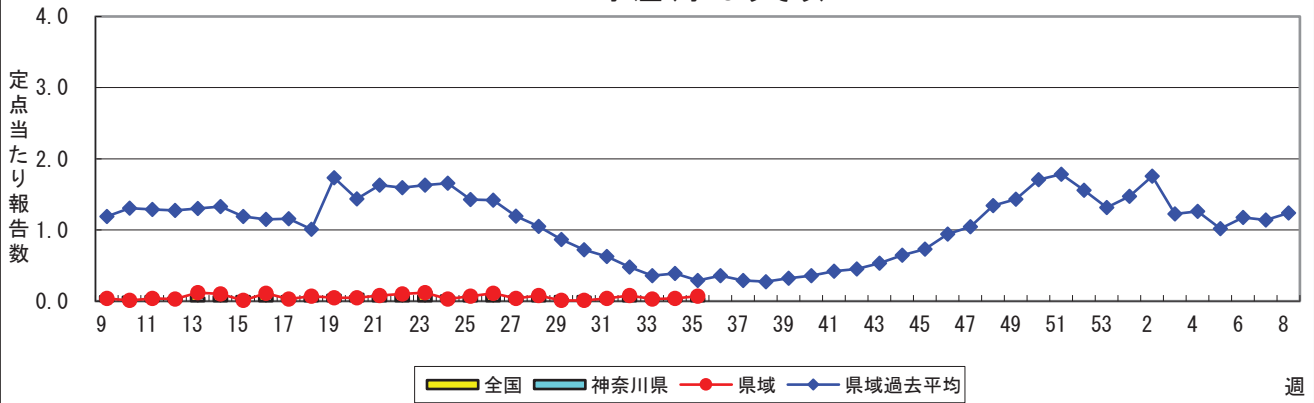

手足口病

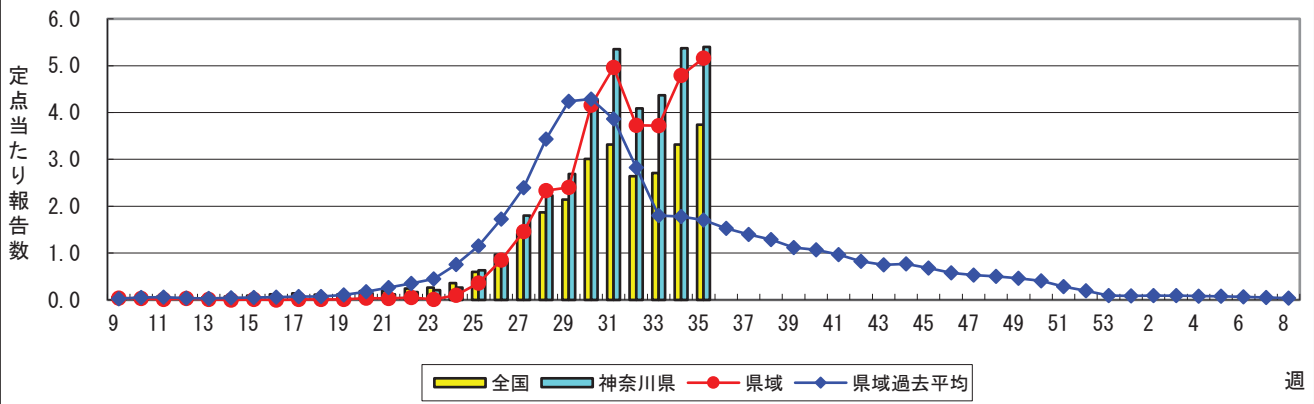

伝染性紅斑(リンゴ病)

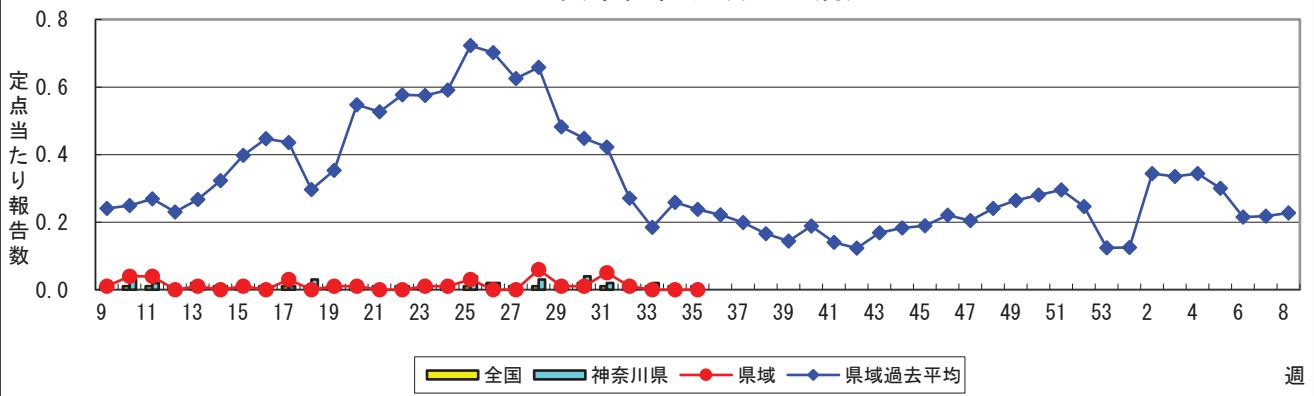

突発性発しん

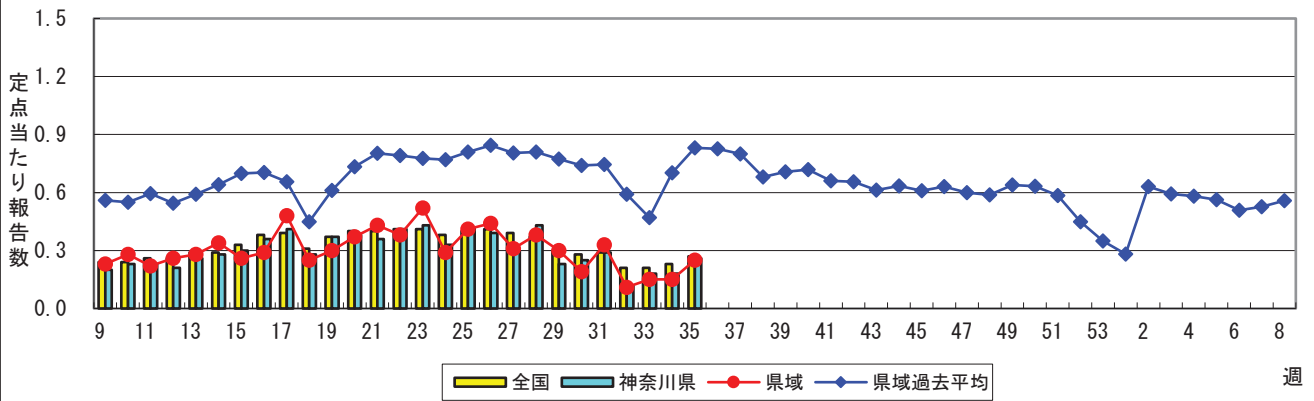

ヘルパンギーナ

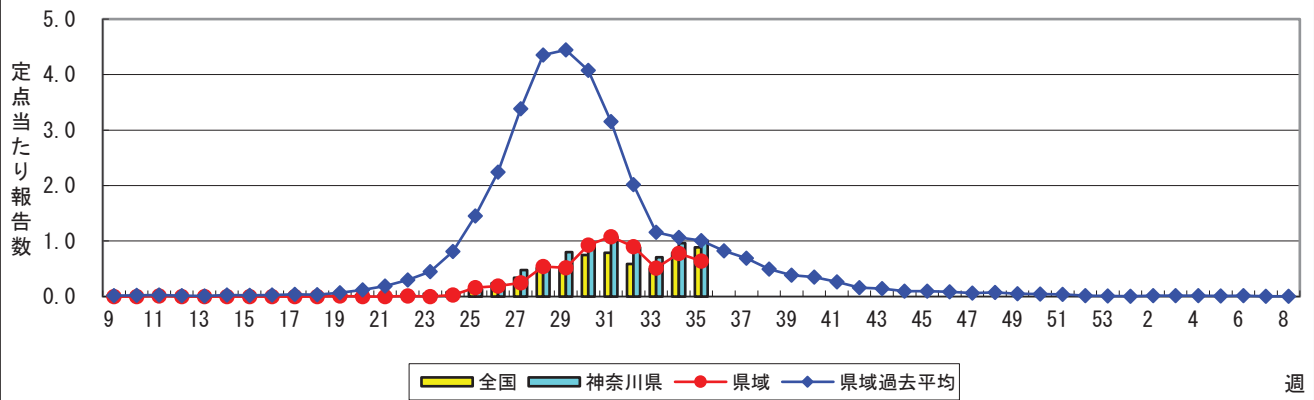

流行性耳下腺炎(おたふくかぜ)

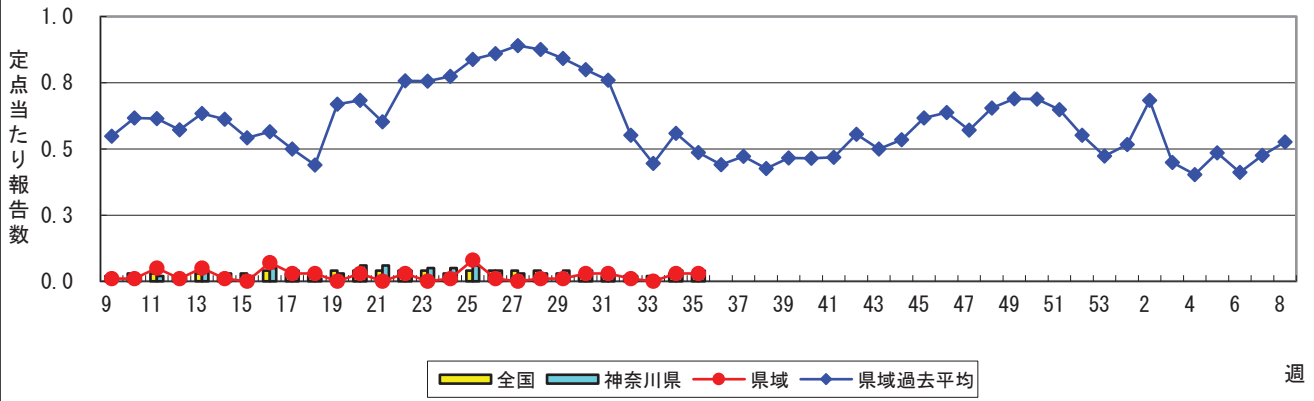

急性出血性結膜炎

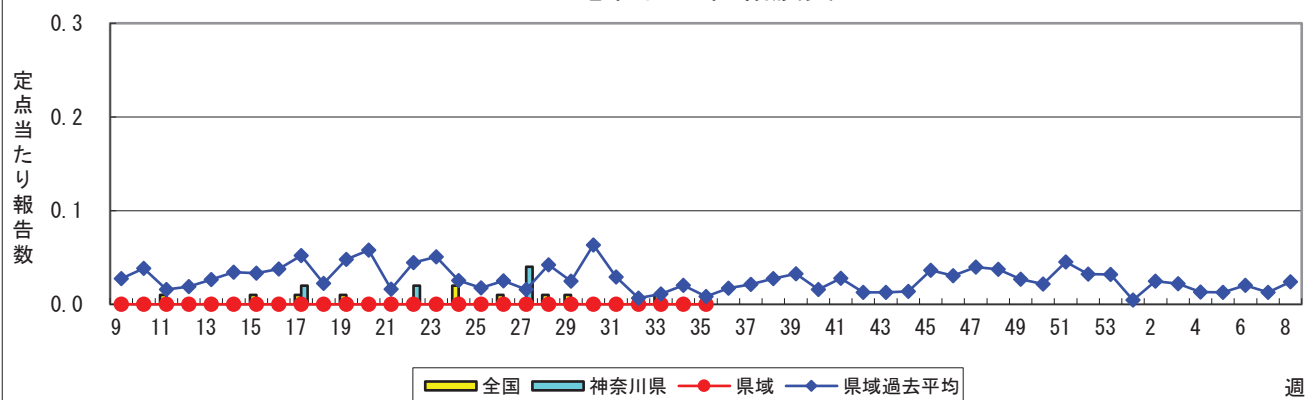

流行性角結膜炎

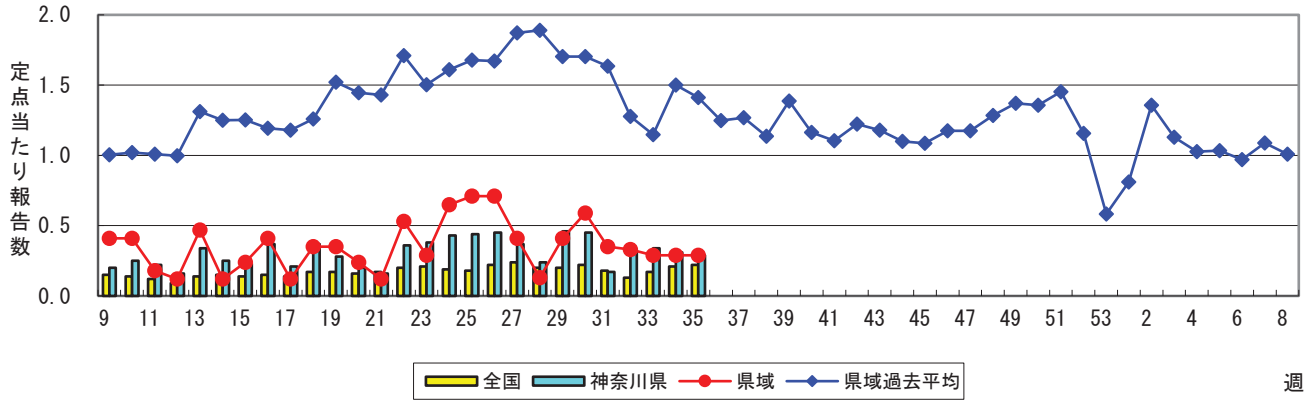

細菌性髄膜炎

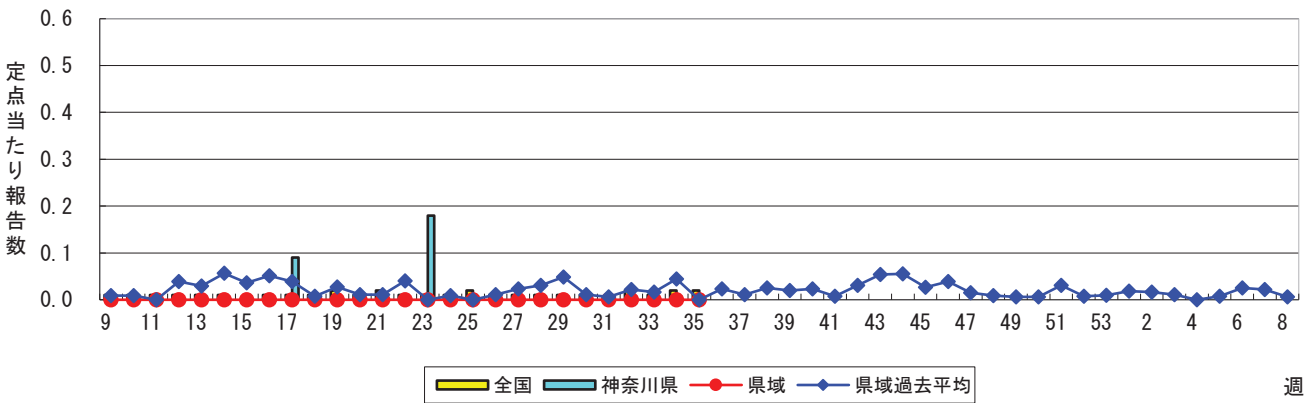

無菌性髄膜炎

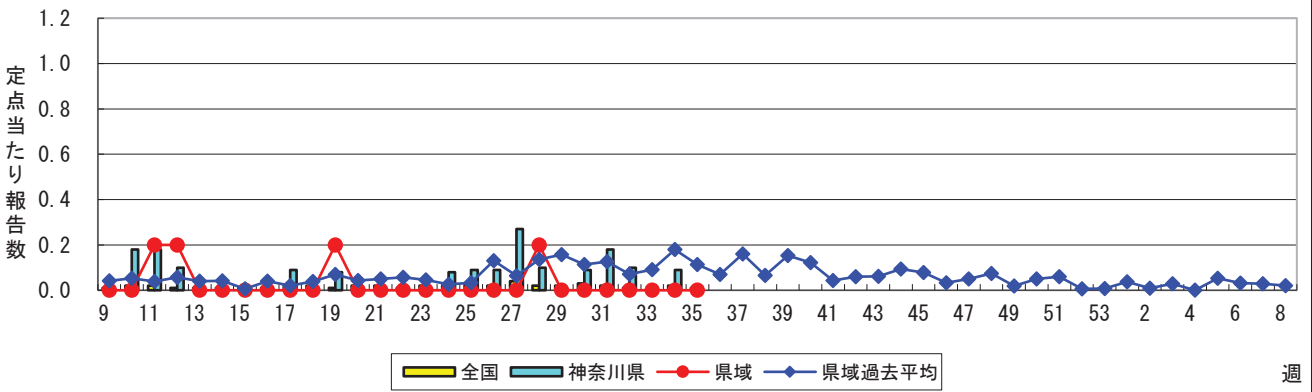

マイコプラズマ肺炎

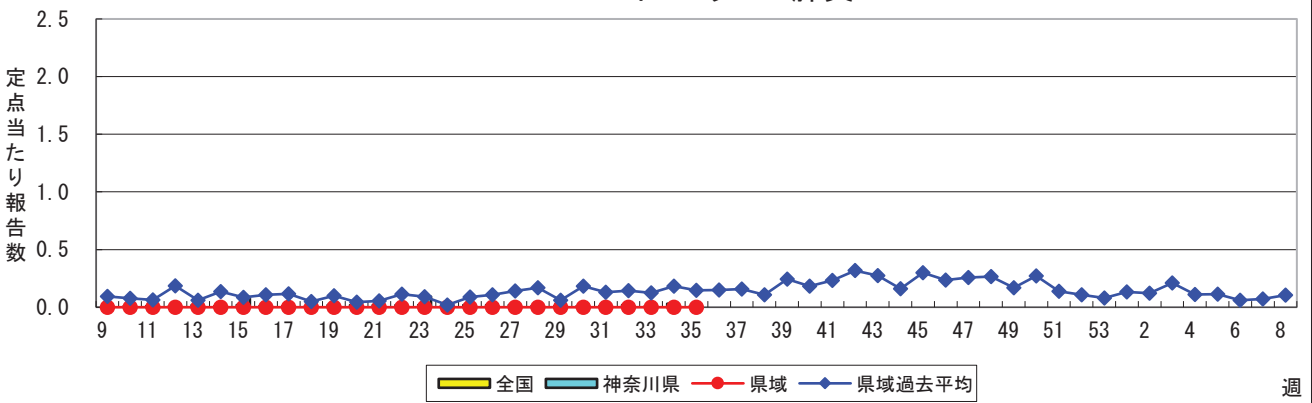

クラミジア肺炎(オウム病を除く)

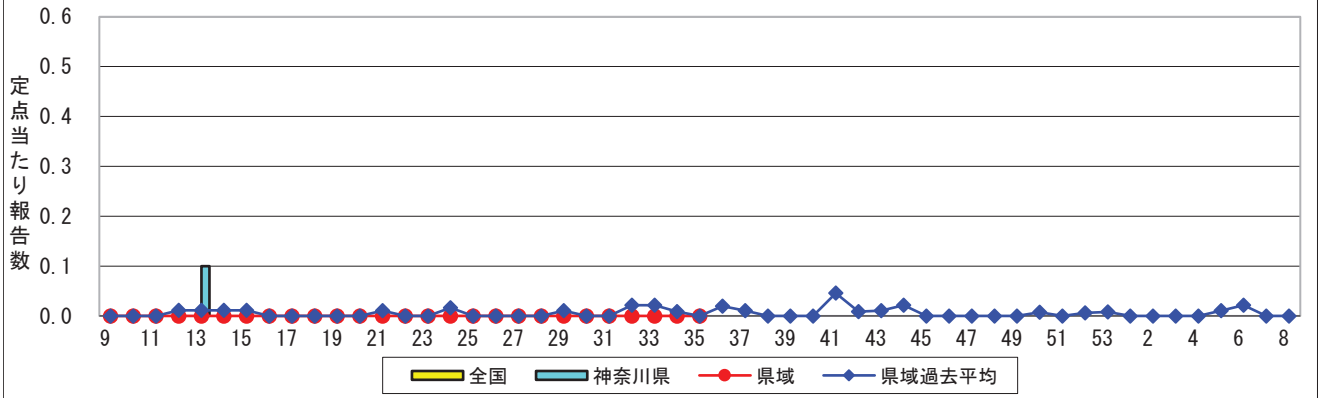

感染性胃腸炎(ロタウイルス)



表1 報告数・定点当たり報告数 疾病、政令市・保健所別 (その1)

2022年35週(08月29日~09月04日)

| 神奈川県 | インフルエンザ (高病原性鳥インフルエンザを 除く) | | RSウイルス感染症 | | 咽頭結膜熱 | | A群溶血性レンサ球菌 咽頭炎 | | 感染性胃腸炎 | |
|--|----------------------------------|-------|-----------|-------|-------|-------|-------------------|-------|--------|-------|
| | 報告数 | 定点当たり | 報告数 | 定点当たり | 報告数 | 定点当たり | 報告数 | 定点当たり | 報告数 | 定点当たり |
| 全県 | 7 | 0.02 | 261 | 1.19 | 15 | 0.07 | 32 | 0.15 | 443 | 2.01 |
| 横浜市 | 1 | 0.01 | 86 | 1.05 | 7 | 0.09 | 5 | 0.06 | 109 | 1.33 |
| 川崎市 | 5 | 0.08 | 62 | 1.72 | 2 | 0.06 | 18 | 0.50 | 85 | 2.36 |
| 相模原市 | 1 | 0.03 | 26 | 0.90 | - | - | 5 | 0.17 | 121 | 4.17 |
| 県域 <small>(横浜市、川崎市、相模原市を除く)</small> | - | - | 87 | 1.19 | 6 | 0.08 | 4 | 0.05 | 128 | 1.75 |
| 横須賀市 | - | - | - | - | - | - | - | - | 12 | 1.33 |
| 藤沢市 | - | - | 6 | 0.60 | - | - | 1 | 0.10 | 16 | 1.60 |
| 茅ヶ崎市 | - | - | 7 | 1.00 | - | - | 2 | 0.29 | 20 | 2.86 |
| 平塚 | - | - | - | - | - | - | - | - | 11 | 1.57 |
| 平塚 秦野センター | - | - | 17 | 2.83 | 1 | 0.17 | - | - | 24 | 4.00 |
| 鎌倉 | - | - | 1 | 0.17 | - | - | - | - | 9 | 1.50 |
| 鎌倉 三崎センター | - | - | - | - | 5 | 2.50 | - | - | 2 | 1.00 |
| 小田原 | - | - | 8 | 1.33 | - | - | - | - | 8 | 1.33 |
| 小田原 足柄上センター | - | - | - | - | - | - | - | - | 3 | 1.00 |
| 厚木 | - | - | 36 | 3.60 | - | - | - | - | 16 | 1.60 |
| 厚木 大和センター | - | - | 12 | 1.71 | - | - | 1 | 0.14 | 7 | 1.00 |

| 神奈川県 | 水痘 | | 手足口病 | | 伝染性紅斑 | | 突発性発しん | |
|--|-----|-------|-------|-------|-------|-------|--------|-------|
| | 報告数 | 定点当たり | 報告数 | 定点当たり | 報告数 | 定点当たり | 報告数 | 定点当たり |
| 全県 | 8 | 0.04 | 1,188 | 5.40 | - | - | 57 | 0.26 |
| 横浜市 | 2 | 0.02 | 396 | 4.83 | - | - | 22 | 0.27 |
| 川崎市 | 1 | 0.03 | 237 | 6.58 | - | - | 11 | 0.31 |
| 相模原市 | - | - | 178 | 6.14 | - | - | 6 | 0.21 |
| 県域 <small>(横浜市、川崎市、相模原市を除く)</small> | 5 | 0.07 | 377 | 5.16 | - | - | 18 | 0.25 |
| 横須賀市 | - | - | 23 | 2.56 | - | - | 3 | 0.33 |
| 藤沢市 | - | - | 62 | 6.20 | - | - | 3 | 0.30 |
| 茅ヶ崎市 | - | - | 47 | 6.71 | - | - | 4 | 0.57 |
| 平塚 | - | - | 23 | 3.29 | - | - | 2 | 0.29 |
| 平塚 秦野センター | - | - | 46 | 7.67 | - | - | 3 | 0.50 |
| 鎌倉 | - | - | 25 | 4.17 | - | - | - | - |
| 鎌倉 三崎センター | - | - | 6 | 3.00 | - | - | - | - |
| 小田原 | 5 | 0.83 | 46 | 7.67 | - | - | - | - |
| 小田原 足柄上センター | - | - | 3 | 1.00 | - | - | 1 | 0.33 |
| 厚木 | - | - | 70 | 7.00 | - | - | 2 | 0.20 |
| 厚木 大和センター | - | - | 26 | 3.71 | - | - | - | - |

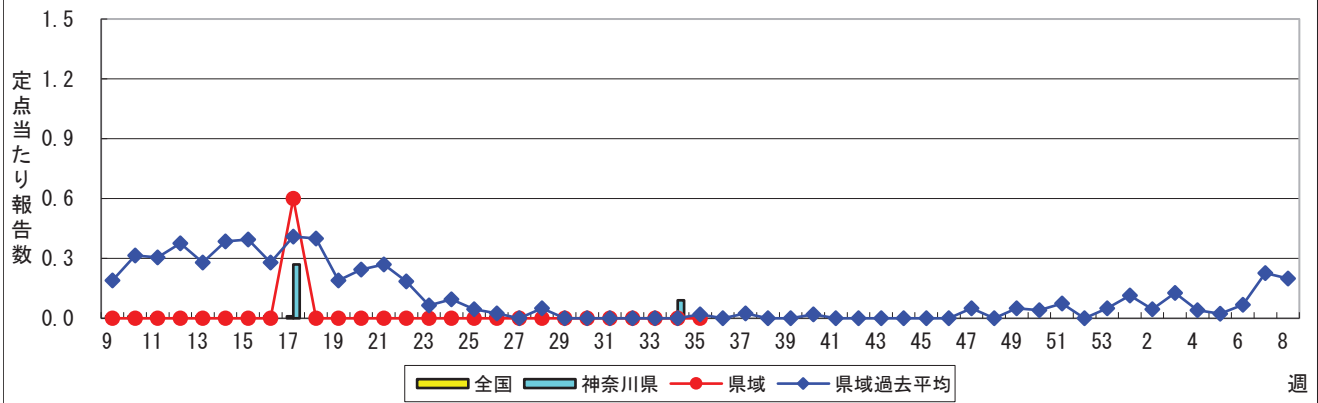
| 神奈川県 | ヘルパンギーナ | | 流行性耳下腺炎 | | 急性出血性結膜炎 | | 流行性角結膜炎 | | 細菌性髄膜炎 | |
|--|---------|-------|---------|-------|----------|-------|---------|-------|--------|-------|
| | 報告数 | 定点当たり | 報告数 | 定点当たり | 報告数 | 定点当たり | 報告数 | 定点当たり | 報告数 | 定点当たり |
| 全県 | 222 | 1.01 | 8 | 0.04 | - | - | 14 | 0.29 | - | - |
| 横浜市 | 59 | 0.72 | 4 | 0.05 | - | - | 1 | 0.06 | - | - |
| 川崎市 | 56 | 1.56 | 1 | 0.03 | - | - | 1 | 0.11 | - | - |
| 相模原市 | 60 | 2.07 | 1 | 0.03 | - | - | 7 | 1.75 | - | - |
| 県域 <small>(横浜市、川崎市、相模原市を除く)</small> | 47 | 0.64 | 2 | 0.03 | - | - | 5 | 0.29 | - | - |
| 横須賀市 | - | - | - | - | - | - | - | - | - | - |
| 藤沢市 | 8 | 0.80 | - | - | - | - | - | - | - | - |
| 茅ヶ崎市 | 4 | 0.57 | - | - | - | - | - | - | ... | ... |
| 平塚 | 2 | 0.29 | 1 | 0.14 | - | - | - | - | - | - |
| 平塚 秦野センター | 10 | 1.67 | 1 | 0.17 | - | - | - | - | ... | ... |
| 鎌倉 | 9 | 1.50 | - | - | - | - | - | - | ... | ... |
| 鎌倉 三崎センター | - | - | - | - | ... | ... | ... | ... | ... | ... |
| 小田原 | 4 | 0.67 | - | - | - | - | - | - | ... | ... |
| 小田原 足柄上センター | - | - | - | - | ... | ... | ... | ... | - | - |
| 厚木 | 7 | 0.70 | - | - | - | - | 4 | 1.33 | - | - |
| 厚木 大和センター | 3 | 0.43 | - | - | - | - | 1 | 0.50 | ... | ... |

表2 報告数・定点当たり報告数、疾病・年齢階級別
(全県及び横浜市・川崎市・相模原市を除く県域) (その1)

2022年35週(08月29日～09月04日)

*表2は、各保健福祉事務所からの最新の報告をもとに作成しているため、国の還元データである表1および表3の数値と一致しないことがあります。

| インフルエンザ定点 | | 項目 | 合計 | ～5か月 | ～11か月 | 1歳 | 2 | 3 | 4 | 5 | 6 | 7 | 8 |
|------------------------------|----|-------|------|------|-------|------|------|------|------|------|------|------|------|
| インフルエンザ (高病原性鳥インフルエンザを除く) | 全国 | 報告数 | 140 | - | 6 | 6 | 14 | 11 | 12 | 7 | 6 | 8 | 7 |
| | | 定点当たり | 0.03 | - | 0.00 | 0.00 | 0.00 | 0.00 | 0.00 | 0.00 | 0.00 | 0.00 | 0.00 |
| | 全県 | 報告数 | 7 | - | - | - | 1 | - | 2 | - | 1 | - | - |
| | | 定点当たり | 0.02 | - | - | - | 0.00 | - | 0.01 | - | 0.00 | - | - |
| | 県域 | 報告数 | - | - | - | - | - | - | - | - | - | - | - |
| | | 定点当たり | - | - | - | - | - | - | - | - | - | - | - |

| 小児科定点 | | 項目 | 合計 | ～5か月 | ～11か月 | 1歳 | 2 | 3 | 4 | 5 | 6 | 7 | 8 |
|-----------------------|----|-------|-------|------|-------|-------|-------|------|------|------|------|------|------|
| RSウイルス 感染症 | 全国 | 報告数 | 4,518 | 321 | 518 | 1,594 | 1,107 | 600 | 234 | 96 | 27 | 10 | 2 |
| | | 定点当たり | 1.44 | 0.10 | 0.16 | 0.51 | 0.35 | 0.19 | 0.07 | 0.03 | 0.01 | 0.00 | 0.00 |
| | 全県 | 報告数 | 261 | 18 | 39 | 104 | 58 | 33 | 8 | 1 | - | - | - |
| | | 定点当たり | 1.19 | 0.08 | 0.18 | 0.47 | 0.26 | 0.15 | 0.04 | 0.00 | - | - | - |
| | 県域 | 報告数 | 87 | 4 | 8 | 39 | 22 | 8 | 6 | - | - | - | - |
| | | 定点当たり | 1.19 | 0.05 | 0.11 | 0.53 | 0.30 | 0.11 | 0.08 | - | - | - | - |
| 咽頭結膜熱 | 全国 | 報告数 | 218 | 4 | 12 | 66 | 46 | 32 | 25 | 11 | 5 | 3 | 2 |
| | | 定点当たり | 0.07 | 0.00 | 0.00 | 0.02 | 0.01 | 0.01 | 0.01 | 0.00 | 0.00 | 0.00 | 0.00 |
| | 全県 | 報告数 | 15 | - | - | 6 | 4 | 3 | 1 | - | 1 | - | - |
| | | 定点当たり | 0.07 | - | - | 0.03 | 0.02 | 0.01 | 0.00 | - | 0.00 | - | - |
| | 県域 | 報告数 | 6 | - | - | 2 | 2 | 2 | - | - | - | - | - |
| | | 定点当たり | 0.08 | - | - | 0.03 | 0.03 | 0.03 | - | - | - | - | - |
| A群溶血性 レンサ球菌 咽頭炎 | 全国 | 報告数 | 871 | 3 | 11 | 60 | 100 | 119 | 119 | 91 | 57 | 56 | 41 |
| | | 定点当たり | 0.28 | 0.00 | 0.00 | 0.02 | 0.03 | 0.04 | 0.04 | 0.03 | 0.02 | 0.02 | 0.01 |
| | 全県 | 報告数 | 32 | - | - | 1 | 7 | 5 | 4 | 6 | 2 | 3 | 2 |
| | | 定点当たり | 0.15 | - | - | 0.00 | 0.03 | 0.02 | 0.02 | 0.03 | 0.01 | 0.01 | 0.01 |
| | 県域 | 報告数 | 4 | - | - | - | 1 | - | - | 1 | - | - | 2 |
| | | 定点当たり | 0.05 | - | - | - | 0.01 | - | - | 0.01 | - | - | 0.03 |
| 感染性胃腸炎 | 全国 | 報告数 | 6,603 | 72 | 504 | 1,281 | 843 | 677 | 494 | 417 | 304 | 278 | 221 |
| | | 定点当たり | 2.10 | 0.02 | 0.16 | 0.41 | 0.27 | 0.22 | 0.16 | 0.13 | 0.10 | 0.09 | 0.07 |
| | 全県 | 報告数 | 443 | 2 | 30 | 82 | 48 | 47 | 31 | 25 | 28 | 19 | 12 |
| | | 定点当たり | 2.01 | 0.01 | 0.14 | 0.37 | 0.22 | 0.21 | 0.14 | 0.11 | 0.13 | 0.09 | 0.05 |
| | 県域 | 報告数 | 128 | 2 | 9 | 25 | 10 | 14 | 11 | 9 | 7 | 6 | 5 |
| | | 定点当たり | 1.75 | 0.03 | 0.12 | 0.34 | 0.14 | 0.19 | 0.15 | 0.12 | 0.10 | 0.08 | 0.07 |
| 水痘 | 全国 | 報告数 | 168 | 3 | 9 | 24 | 16 | 15 | 15 | 11 | 10 | 15 | 7 |
| | | 定点当たり | 0.05 | 0.00 | 0.00 | 0.01 | 0.01 | 0.01 | 0.00 | 0.00 | 0.00 | 0.00 | 0.00 |
| | 全県 | 報告数 | 8 | - | - | 2 | - | - | - | - | - | - | 1 |
| | | 定点当たり | 0.04 | - | - | 0.01 | - | - | - | - | - | - | 0.00 |
| | 県域 | 報告数 | 5 | - | - | 1 | - | - | - | - | - | - | 1 |
| | | 定点当たり | 0.07 | - | - | 0.01 | - | - | - | - | - | - | 0.01 |

| インフルエンザ定点 | | 項目 | 9 | 10-14 | 15-19 | 20-29 | 30-39 | 40-49 | 50-59 | 60-69 | 70-79 | 80歳以上 |
|------------------------------|----|-------|------|-------|-------|-------|-------|-------|-------|-------|-------|-------|
| インフルエンザ (高病原性鳥インフルエンザを除く) | 全国 | 報告数 | 6 | 16 | 8 | 10 | 11 | 4 | 1 | 4 | 1 | 2 |
| | | 定点当たり | 0.00 | 0.00 | 0.00 | 0.00 | 0.00 | 0.00 | 0.00 | 0.00 | 0.00 | 0.00 |
| | 全県 | 報告数 | - | 1 | - | - | 1 | 1 | - | - | - | - |
| | | 定点当たり | - | 0.00 | - | - | 0.00 | 0.00 | - | - | - | - |
| | 県域 | 報告数 | - | - | - | - | - | - | - | - | - | - |
| | | 定点当たり | - | - | - | - | - | - | - | - | - | - |

| 小児科定点 | | 項目 | 9 | 10-14 | 15-19 | 20歳以上 |
|-----------------------|----|-------|------|-------|-------|-------|
| RSウイルス 感染症 | 全国 | 報告数 | 1 | 5 | 1 | 2 |
| | | 定点当たり | 0.00 | 0.00 | 0.00 | 0.00 |
| | 全県 | 報告数 | - | - | - | - |
| | | 定点当たり | - | - | - | - |
| | 県域 | 報告数 | - | - | - | - |
| | | 定点当たり | - | - | - | - |
| 咽頭結膜熱 | 全国 | 報告数 | 1 | 9 | 1 | 1 |
| | | 定点当たり | 0.00 | 0.00 | 0.00 | 0.00 |
| | 全県 | 報告数 | - | - | - | - |
| | | 定点当たり | - | - | - | - |
| | 県域 | 報告数 | - | - | - | - |
| | | 定点当たり | - | - | - | - |
| A群溶血性 レンサ球菌 咽頭炎 | 全国 | 報告数 | 36 | 113 | 20 | 45 |
| | | 定点当たり | 0.01 | 0.04 | 0.01 | 0.01 |
| | 全県 | 報告数 | - | 1 | - | 1 |
| | | 定点当たり | - | 0.00 | - | 0.00 |
| | 県域 | 報告数 | - | - | - | - |
| | | 定点当たり | - | - | - | - |
| 感染性胃腸炎 | 全国 | 報告数 | 187 | 693 | 172 | 460 |
| | | 定点当たり | 0.06 | 0.22 | 0.05 | 0.15 |
| | 全県 | 報告数 | 23 | 38 | 12 | 46 |
| | | 定点当たり | 0.10 | 0.17 | 0.05 | 0.21 |
| | 県域 | 報告数 | 8 | 9 | 3 | 10 |
| | | 定点当たり | 0.11 | 0.12 | 0.04 | 0.14 |
| 水痘 | 全国 | 報告数 | 16 | 18 | 4 | 4 |
| | | 定点当たり | 0.01 | 0.01 | 0.00 | 0.00 |
| | 全県 | 報告数 | 3 | 2 | - | - |
| | | 定点当たり | 0.01 | 0.01 | - | - |
| | 県域 | 報告数 | 1 | 2 | - | - |
| | | 定点当たり | 0.01 | 0.03 | - | - |

表2 報告数・定点当たり報告数、疾病・年齢階級別
(全県及び横浜市・川崎市・相模原市を除く県域) (その2)

2022年35週(08月29日~09月04日)

*表2は、各保健福祉事務所からの最新の報告をもとに作成しているため、国の還元データである表1および表3の数値と一致しないことがあります。

| 小児科定点 | 項目 | 合計 | ~5か月 | ~11か月 | 1歳 | |
|---------|----|-------|--------|-------|------|-------|
| 手足口病 | 全国 | 報告数 | 11,733 | 109 | 847 | 4,406 |
| | | 定点当たり | 3.74 | 0.03 | 0.27 | 1.40 |
| | 全県 | 報告数 | 1,188 | 9 | 90 | 432 |
| | | 定点当たり | 5.40 | 0.04 | 0.41 | 1.96 |
| | 県域 | 報告数 | 377 | 3 | 33 | 119 |
| | | 定点当たり | 5.16 | 0.04 | 0.45 | 1.63 |
| 伝染性紅斑 | 全国 | 報告数 | 47 | - | 7 | 10 |
| | | 定点当たり | 0.01 | - | 0.00 | 0.00 |
| | 全県 | 報告数 | - | - | - | - |
| | | 定点当たり | - | - | - | - |
| | 県域 | 報告数 | - | - | - | - |
| | | 定点当たり | - | - | - | - |
| 突発性発しん | 全国 | 報告数 | 839 | 8 | 217 | 457 |
| | | 定点当たり | 0.27 | 0.00 | 0.07 | 0.15 |
| | 全県 | 報告数 | 57 | - | 11 | 35 |
| | | 定点当たり | 0.26 | - | 0.05 | 0.16 |
| | 県域 | 報告数 | 18 | - | 3 | 11 |
| | | 定点当たり | 0.25 | - | 0.04 | 0.15 |
| ヘルパンギーナ | 全国 | 報告数 | 2,782 | 12 | 201 | 771 |
| | | 定点当たり | 0.89 | 0.00 | 0.06 | 0.25 |
| | 全県 | 報告数 | 222 | - | 18 | 44 |
| | | 定点当たり | 1.01 | - | 0.08 | 0.20 |
| | 県域 | 報告数 | 47 | - | 4 | 6 |
| | | 定点当たり | 0.64 | - | 0.05 | 0.08 |
| 流行性耳下腺炎 | 全国 | 報告数 | 96 | - | 1 | 6 |
| | | 定点当たり | 0.03 | - | 0.00 | 0.00 |
| | 全県 | 報告数 | 8 | - | - | - |
| | | 定点当たり | 0.04 | - | - | - |
| | 県域 | 報告数 | 2 | - | - | - |
| | | 定点当たり | 0.03 | - | - | - |

| 小児科定点 | 項目 | 2 | 3 | 4 | 5 | 6 | 7 | 8 | 9 | 10-14 | 15-19 | 20歳以上 | |
|---------|----|-------|-------|-------|------|------|------|------|------|-------|-------|-------|------|
| 手足口病 | 全国 | 報告数 | 3,354 | 1,659 | 628 | 321 | 115 | 69 | 40 | 30 | 63 | 6 | 86 |
| | | 定点当たり | 1.07 | 0.53 | 0.20 | 0.10 | 0.04 | 0.02 | 0.01 | 0.01 | 0.02 | 0.00 | 0.03 |
| | 全県 | 報告数 | 338 | 170 | 59 | 39 | 16 | 5 | 6 | 7 | 4 | 1 | 12 |
| | | 定点当たり | 1.54 | 0.77 | 0.27 | 0.18 | 0.07 | 0.02 | 0.03 | 0.03 | 0.02 | 0.00 | 0.05 |
| | 県域 | 報告数 | 105 | 52 | 22 | 21 | 5 | 3 | 3 | 3 | 4 | - | 4 |
| | | 定点当たり | 1.44 | 0.71 | 0.30 | 0.29 | 0.07 | 0.04 | 0.04 | 0.04 | 0.05 | - | 0.05 |
| 伝染性紅斑 | 全国 | 報告数 | 11 | 5 | 7 | 4 | 2 | - | - | - | - | - | 1 |
| | | 定点当たり | 0.00 | 0.00 | 0.00 | 0.00 | 0.00 | - | - | - | - | - | 0.00 |
| | 全県 | 報告数 | - | - | - | - | - | - | - | - | - | - | - |
| | | 定点当たり | - | - | - | - | - | - | - | - | - | - | - |
| | 県域 | 報告数 | - | - | - | - | - | - | - | - | - | - | - |
| | | 定点当たり | - | - | - | - | - | - | - | - | - | - | - |
| 突発性発しん | 全国 | 報告数 | 98 | 35 | 12 | 4 | 6 | 1 | - | - | - | 1 | - |
| | | 定点当たり | 0.03 | 0.01 | 0.00 | 0.00 | 0.00 | 0.00 | - | - | - | 0.00 | - |
| | 全県 | 報告数 | 7 | 3 | 1 | - | - | - | - | - | - | - | - |
| | | 定点当たり | 0.03 | 0.01 | 0.00 | - | - | - | - | - | - | - | - |
| | 県域 | 報告数 | 2 | 1 | 1 | - | - | - | - | - | - | - | - |
| | | 定点当たり | 0.03 | 0.01 | 0.01 | - | - | - | - | - | - | - | - |
| ヘルパンギーナ | 全国 | 報告数 | 841 | 489 | 200 | 125 | 63 | 25 | 18 | 9 | 16 | 4 | 8 |
| | | 定点当たり | 0.27 | 0.16 | 0.06 | 0.04 | 0.02 | 0.01 | 0.01 | 0.00 | 0.01 | 0.00 | 0.00 |
| | 全県 | 報告数 | 75 | 45 | 18 | 9 | 4 | 4 | 2 | 2 | 1 | - | - |
| | | 定点当たり | 0.34 | 0.20 | 0.08 | 0.04 | 0.02 | 0.02 | 0.01 | 0.01 | 0.00 | - | - |
| | 県域 | 報告数 | 17 | 6 | 7 | 2 | 1 | 4 | - | - | - | - | - |
| | | 定点当たり | 0.23 | 0.08 | 0.10 | 0.03 | 0.01 | 0.05 | - | - | - | - | - |
| 流行性耳下腺炎 | 全国 | 報告数 | 5 | 7 | 7 | 11 | 13 | 15 | 12 | 7 | 11 | - | 1 |
| | | 定点当たり | 0.00 | 0.00 | 0.00 | 0.00 | 0.00 | 0.00 | 0.00 | 0.00 | 0.00 | - | 0.00 |
| | 全県 | 報告数 | - | - | - | 2 | 1 | 1 | 3 | - | 1 | - | - |
| | | 定点当たり | - | - | - | 0.01 | 0.00 | 0.00 | 0.01 | - | 0.00 | - | - |
| | 県域 | 報告数 | - | - | - | - | - | 1 | - | - | 1 | - | - |
| | | 定点当たり | - | - | - | - | - | 0.01 | - | - | 0.01 | - | - |

表2 報告数・定点当たり報告数、疾病・年齢階級別
(全県及び横浜市・川崎市・相模原市を除く県域) (その3)

2022年35週(08月29日~09月04日)

*表2は、各保健福祉事務所からの最新の報告をもとに作成しているため、国の還元データである表1および表3の数値と一致しないことがあります。

| 眼科定点 | | 項目 | 合計 | ~5か月 | ~11か月 | 1歳 | 2 | 3 | 4 | 5 | 6 | 7 | 8 |
|----------|----|-------|------|------|-------|------|------|------|------|---|------|------|------|
| 急性出血性結膜炎 | 全国 | 報告数 | 2 | - | - | - | - | - | - | - | - | - | - |
| | | 定点当たり | 0.00 | - | - | - | - | - | - | - | - | - | - |
| | 全県 | 報告数 | - | - | - | - | - | - | - | - | - | - | - |
| | | 定点当たり | - | - | - | - | - | - | - | - | - | - | - |
| | 県域 | 報告数 | - | - | - | - | - | - | - | - | - | - | - |
| | | 定点当たり | - | - | - | - | - | - | - | - | - | - | - |
| 流行性角結膜炎 | 全国 | 報告数 | 151 | 1 | 1 | 3 | 4 | 2 | 1 | - | 2 | 2 | 1 |
| | | 定点当たり | 0.22 | 0.00 | 0.00 | 0.00 | 0.01 | 0.00 | 0.00 | - | 0.00 | 0.00 | 0.00 |
| | 全県 | 報告数 | 14 | - | - | - | 1 | - | - | - | - | - | - |
| | | 定点当たり | 0.29 | - | - | - | 0.02 | - | - | - | - | - | - |
| | 県域 | 報告数 | 5 | - | - | - | - | - | - | - | - | - | - |
| | | 定点当たり | 0.29 | - | - | - | - | - | - | - | - | - | - |

| 基幹定点(週報) | | 項目 | 合計 | 0歳 | 1-4 | 5-9 | 10-14 | 15-19 | 20-24 | 25-29 | 30-34 | 35-39 | 40-44 |
|------------------|----|-------|------|------|-----|------|-------|-------|-------|-------|-------|-------|-------|
| 細菌性髄膜炎 | 全国 | 報告数 | 8 | 1 | - | - | - | - | - | - | - | - | - |
| | | 定点当たり | 0.02 | 0.00 | - | - | - | - | - | - | - | - | - |
| | 全県 | 報告数 | - | - | - | - | - | - | - | - | - | - | - |
| | | 定点当たり | - | - | - | - | - | - | - | - | - | - | - |
| | 県域 | 報告数 | - | - | - | - | - | - | - | - | - | - | - |
| | | 定点当たり | - | - | - | - | - | - | - | - | - | - | - |
| 無菌性髄膜炎 | 全国 | 報告数 | 6 | 1 | - | 2 | 1 | - | - | 2 | - | - | - |
| | | 定点当たり | 0.01 | 0.00 | - | 0.00 | 0.00 | - | - | 0.00 | - | - | - |
| | 全県 | 報告数 | - | - | - | - | - | - | - | - | - | - | - |
| | | 定点当たり | - | - | - | - | - | - | - | - | - | - | - |
| | 県域 | 報告数 | - | - | - | - | - | - | - | - | - | - | - |
| | | 定点当たり | - | - | - | - | - | - | - | - | - | - | - |
| マイコプラズマ肺炎 | 全国 | 報告数 | 4 | - | - | 1 | - | 1 | - | - | - | - | - |
| | | 定点当たり | 0.01 | - | - | 0.00 | - | 0.00 | - | - | - | - | - |
| | 全県 | 報告数 | - | - | - | - | - | - | - | - | - | - | - |
| | | 定点当たり | - | - | - | - | - | - | - | - | - | - | - |
| | 県域 | 報告数 | - | - | - | - | - | - | - | - | - | - | - |
| | | 定点当たり | - | - | - | - | - | - | - | - | - | - | - |
| クラミジア肺炎(オウム病を除く) | 全国 | 報告数 | - | - | - | - | - | - | - | - | - | - | - |
| | | 定点当たり | - | - | - | - | - | - | - | - | - | - | - |
| | 全県 | 報告数 | - | - | - | - | - | - | - | - | - | - | - |
| | | 定点当たり | - | - | - | - | - | - | - | - | - | - | - |
| | 県域 | 報告数 | - | - | - | - | - | - | - | - | - | - | - |
| | | 定点当たり | - | - | - | - | - | - | - | - | - | - | - |
| 感染性胃腸炎(ロタウイルス) | 全国 | 報告数 | 3 | 2 | - | 1 | - | - | - | - | - | - | - |
| | | 定点当たり | 0.01 | 0.00 | - | 0.00 | - | - | - | - | - | - | - |
| | 全県 | 報告数 | - | - | - | - | - | - | - | - | - | - | - |
| | | 定点当たり | - | - | - | - | - | - | - | - | - | - | - |
| | 県域 | 報告数 | - | - | - | - | - | - | - | - | - | - | - |
| | | 定点当たり | - | - | - | - | - | - | - | - | - | - | - |

| 眼科定点 | | 項目 | 9 | 10-14 | 15-19 | 20-29 | 30-39 | 40-49 | 50-59 | 60-69 | 70歳以上 |
|----------|----|-------|---|-------|-------|-------|-------|-------|-------|-------|-------|
| 急性出血性結膜炎 | 全国 | 報告数 | - | - | - | - | - | - | - | 2 | - |
| | | 定点当たり | - | - | - | - | - | - | - | 0.00 | - |
| | 全県 | 報告数 | - | - | - | - | - | - | - | - | - |
| | | 定点当たり | - | - | - | - | - | - | - | - | - |
| | 県域 | 報告数 | - | - | - | - | - | - | - | - | - |
| | | 定点当たり | - | - | - | - | - | - | - | - | - |
| 流行性角結膜炎 | 全国 | 報告数 | - | 4 | 8 | 22 | 30 | 20 | 25 | 10 | 15 |
| | | 定点当たり | - | 0.01 | 0.01 | 0.03 | 0.04 | 0.03 | 0.04 | 0.01 | 0.02 |
| | 全県 | 報告数 | - | - | - | 3 | 2 | 3 | 2 | - | 3 |
| | | 定点当たり | - | - | - | 0.06 | 0.04 | 0.06 | 0.04 | - | 0.06 |
| | 県域 | 報告数 | - | - | - | - | 1 | 3 | 1 | - | - |
| | | 定点当たり | - | - | - | - | 0.06 | 0.18 | 0.06 | - | - |

| 基幹定点(週報) | | 項目 | 45-49 | 50-54 | 55-59 | 60-64 | 65-69 | 70歳以上 |
|------------------|----|-------|-------|-------|-------|-------|-------|-------|
| 細菌性髄膜炎 | 全国 | 報告数 | - | 1 | - | 1 | 2 | 3 |
| | | 定点当たり | - | 0.00 | - | 0.00 | 0.00 | 0.01 |
| | 全県 | 報告数 | - | - | - | - | - | - |
| | | 定点当たり | - | - | - | - | - | - |
| | 県域 | 報告数 | - | - | - | - | - | - |
| | | 定点当たり | - | - | - | - | - | - |
| 無菌性髄膜炎 | 全国 | 報告数 | - | - | - | - | - | - |
| | | 定点当たり | - | - | - | - | - | - |
| | 全県 | 報告数 | - | - | - | - | - | - |
| | | 定点当たり | - | - | - | - | - | - |
| | 県域 | 報告数 | - | - | - | - | - | - |
| | | 定点当たり | - | - | - | - | - | - |
| マイコプラズマ肺炎 | 全国 | 報告数 | - | - | - | - | - | 2 |
| | | 定点当たり | - | - | - | - | - | 0.00 |
| | 全県 | 報告数 | - | - | - | - | - | - |
| | | 定点当たり | - | - | - | - | - | - |
| | 県域 | 報告数 | - | - | - | - | - | - |
| | | 定点当たり | - | - | - | - | - | - |
| クラミジア肺炎(オウム病を除く) | 全国 | 報告数 | - | - | - | - | - | - |
| | | 定点当たり | - | - | - | - | - | - |
| | 全県 | 報告数 | - | - | - | - | - | - |
| | | 定点当たり | - | - | - | - | - | - |
| | 県域 | 報告数 | - | - | - | - | - | - |
| | | 定点当たり | - | - | - | - | - | - |
| 感染性胃腸炎(ロタウイルス) | 全国 | 報告数 | - | - | - | - | - | - |
| | | 定点当たり | - | - | - | - | - | - |
| | 全県 | 報告数 | - | - | - | - | - | - |
| | | 定点当たり | - | - | - | - | - | - |
| | 県域 | 報告数 | - | - | - | - | - | - |
| | | 定点当たり | - | - | - | - | - | - |

表3 5週前～今週の推移 (その1)
(全県及び横浜市・川崎市・相模原市を除く県域)

2022年35週(08月29日～09月04日)

| 疾病名 | 項目 | | 5週前 | 4週前 | 3週前 | 2週前 | 1週前 | 今週 |
|---------------------------------|----|-------|-------------------------|-------------------------|-------------------------|-------------------------|-------------------------|-------------------------|
| | | | 30週 | 31週 | 32週 | 33週 | 34週 | 35週 |
| | | | (07月25日 ～07月31 日) | (08月01日 ～08月07 日) | (08月08日 ～08月14 日) | (08月15日 ～08月21 日) | (08月22日 ～08月28 日) | (08月29日 ～09月04 日) |
| インフルエンザ (高病原性鳥インフル ンザを除く) | 全県 | 報告数 | 7 | 7 | 4 | 2 | 9 | 7 |
| | | 定点当たり | 0.02 | 0.02 | 0.01 | 0.01 | 0.03 | 0.02 |
| | 県域 | 報告数 | 5 | 1 | 2 | 1 | - | - |
| | | 定点当たり | 0.04 | 0.01 | 0.02 | 0.01 | - | - |
| RSウイルス 感染症 | 全県 | 報告数 | 383 | 413 | 208 | 223 | 235 | 261 |
| | | 定点当たり | 1.73 | 2.00 | 1.09 | 1.08 | 1.07 | 1.19 |
| | 県域 | 報告数 | 101 | 91 | 58 | 51 | 69 | 87 |
| | | 定点当たり | 1.38 | 1.25 | 0.82 | 0.72 | 0.96 | 1.19 |
| 咽頭結膜熱 | 全県 | 報告数 | 11 | 11 | 12 | 4 | 14 | 15 |
| | | 定点当たり | 0.05 | 0.05 | 0.06 | 0.02 | 0.06 | 0.07 |
| | 県域 | 報告数 | 10 | 2 | 3 | 1 | 6 | 6 |
| | | 定点当たり | 0.14 | 0.03 | 0.04 | 0.01 | 0.08 | 0.08 |
| A群溶血性 レンサ球菌 咽頭炎 | 全県 | 報告数 | 47 | 44 | 47 | 25 | 37 | 32 |
| | | 定点当たり | 0.21 | 0.21 | 0.25 | 0.12 | 0.17 | 0.15 |
| | 県域 | 報告数 | 9 | 13 | 6 | 1 | 6 | 4 |
| | | 定点当たり | 0.12 | 0.18 | 0.08 | 0.01 | 0.08 | 0.05 |
| 感染性胃腸炎 | 全県 | 報告数 | 472 | 388 | 248 | 284 | 359 | 443 |
| | | 定点当たり | 2.13 | 1.87 | 1.31 | 1.38 | 1.64 | 2.01 |
| | 県域 | 報告数 | 151 | 132 | 102 | 107 | 114 | 128 |
| | | 定点当たり | 2.07 | 1.81 | 1.44 | 1.51 | 1.58 | 1.75 |
| 水痘 | 全県 | 報告数 | 14 | 12 | 11 | 11 | 9 | 8 |
| | | 定点当たり | 0.06 | 0.06 | 0.06 | 0.05 | 0.04 | 0.04 |
| | 県域 | 報告数 | 1 | 3 | 6 | 2 | 3 | 5 |
| | | 定点当たり | 0.01 | 0.04 | 0.08 | 0.03 | 0.04 | 0.07 |
| 手足口病 | 全県 | 報告数 | 948 | 1,108 | 778 | 900 | 1,175 | 1,188 |
| | | 定点当たり | 4.27 | 5.35 | 4.09 | 4.37 | 5.37 | 5.40 |
| | 県域 | 報告数 | 304 | 362 | 265 | 264 | 345 | 377 |
| | | 定点当たり | 4.16 | 4.96 | 3.73 | 3.72 | 4.79 | 5.16 |
| 伝染性紅斑 | 全県 | 報告数 | 8 | 5 | 2 | 5 | - | - |
| | | 定点当たり | 0.04 | 0.02 | 0.01 | 0.02 | - | - |
| | 県域 | 報告数 | 1 | 4 | 1 | - | - | - |
| | | 定点当たり | 0.01 | 0.05 | 0.01 | - | - | - |
| 突発性発しん | 全県 | 報告数 | 55 | 59 | 23 | 37 | 39 | 57 |
| | | 定点当たり | 0.25 | 0.29 | 0.12 | 0.18 | 0.18 | 0.26 |
| | 県域 | 報告数 | 14 | 24 | 8 | 11 | 11 | 18 |
| | | 定点当たり | 0.19 | 0.33 | 0.11 | 0.15 | 0.15 | 0.25 |

表3 5週前～今週の推移 (その2)
 (全県及び横浜市・川崎市・相模原市を除く県域)

2022年35週(08月29日～09月04日)

| 疾病名 | 項目 | | 5週前 | 4週前 | 3週前 | 2週前 | 1週前 | 今週 |
|----------------------|----|-------|-------------------------|-------------------------|-------------------------|-------------------------|-------------------------|-------------------------|
| | | | 30週 | 31週 | 32週 | 33週 | 34週 | 35週 |
| | | | (07月25日 ～07月31 日) | (08月01日 ～08月07 日) | (08月08日 ～08月14 日) | (08月15日 ～08月21 日) | (08月22日 ～08月28 日) | (08月29日 ～09月04 日) |
| ヘルパンギーナ | 全県 | 報告数 | 216 | 222 | 170 | 147 | 210 | 222 |
| | | 定点当たり | 0.97 | 1.07 | 0.89 | 0.71 | 0.96 | 1.01 |
| | 県域 | 報告数 | 68 | 79 | 64 | 36 | 56 | 47 |
| | | 定点当たり | 0.93 | 1.08 | 0.90 | 0.51 | 0.78 | 0.64 |
| 流行性耳下腺炎 | 全県 | 報告数 | 8 | 7 | 3 | 3 | 9 | 8 |
| | | 定点当たり | 0.04 | 0.03 | 0.02 | 0.01 | 0.04 | 0.04 |
| | 県域 | 報告数 | 2 | 2 | 1 | - | 2 | 2 |
| | | 定点当たり | 0.03 | 0.03 | 0.01 | - | 0.03 | 0.03 |
| 急性出血性結膜炎 | 全県 | 報告数 | - | - | - | - | - | - |
| | | 定点当たり | - | - | - | - | - | - |
| | 県域 | 報告数 | - | - | - | - | - | - |
| | | 定点当たり | - | - | - | - | - | - |
| 流行性角結膜炎 | 全県 | 報告数 | 22 | 8 | 12 | 16 | 15 | 14 |
| | | 定点当たり | 0.45 | 0.17 | 0.32 | 0.34 | 0.31 | 0.29 |
| | 県域 | 報告数 | 10 | 6 | 5 | 5 | 5 | 5 |
| | | 定点当たり | 0.59 | 0.35 | 0.33 | 0.29 | 0.29 | 0.29 |
| 細菌性髄膜炎 | 全県 | 報告数 | - | - | - | - | - | - |
| | | 定点当たり | - | - | - | - | - | - |
| | 県域 | 報告数 | - | - | - | - | - | - |
| | | 定点当たり | - | - | - | - | - | - |
| 無菌性髄膜炎 | 全県 | 報告数 | 1 | 2 | 1 | - | 1 | - |
| | | 定点当たり | 0.09 | 0.18 | 0.10 | - | 0.09 | - |
| | 県域 | 報告数 | - | - | - | - | - | - |
| | | 定点当たり | - | - | - | - | - | - |
| マイコプラズマ肺炎 | 全県 | 報告数 | - | - | - | - | - | - |
| | | 定点当たり | - | - | - | - | - | - |
| | 県域 | 報告数 | - | - | - | - | - | - |
| | | 定点当たり | - | - | - | - | - | - |
| クラミジア肺炎 (オウム病を除く) | 全県 | 報告数 | - | - | - | - | - | - |
| | | 定点当たり | - | - | - | - | - | - |
| | 県域 | 報告数 | - | - | - | - | - | - |
| | | 定点当たり | - | - | - | - | - | - |
| 感染性胃腸炎 (ロタウイルス) | 全県 | 報告数 | - | - | - | - | 1 | - |
| | | 定点当たり | - | - | - | - | 0.09 | - |
| | 県域 | 報告数 | - | - | - | - | - | - |
| | | 定点当たり | - | - | - | - | - | - |