



今週の注目感染症

～パラチフス～

パラチフスA菌の感染によって起こる全身性疾患です。南アジアや東南アジアで罹患率が高く、日本での報告の多くが流行地域への渡航者による輸入事例です。39℃から40℃の発熱、比較的徐脈、バラ疹、脾腫、チフス性顔貌と呼ばれる無欲状顔貌、下痢または便秘等の症状を呈します。重症時には意識障害、難聴などが見られることもあります。治療には抗菌薬を使用します。現在、パラチフスに対するワクチンはありません。

流行地域では、生水、氷、生肉、生野菜等に注意しましょう。

～新型コロナウイルス感染症～

2022年第34週の報告数は61,254例となり、前週69,219例と比べて減少しています（※患者情報の変更により、前週と数字が異なる場合があります）。暑い日が続いていますので、熱中症予防のためにマスクを外してもよい場面を把握し、適度な水分補給をしましょう。感染拡大を防ぐために、適切な場面でのマスク着用、手洗い、三密の回避等の基本的感染予防の徹底をお願いします。また、神奈川県が公開している情報などで感染時にとるべき行動を確認しておきましょう。

今週の全数把握対象疾患

(当該週の国による集計及び各保健福祉事務所からの報告をもとに期日を決めて集計しているため、集計数が前後することがあります。)

| 分類 | 対象疾患 | 内訳 | | | | 神奈川県 (今週) | 神奈川県 (2022年累計) |
|----|--------------------|----|-----|-----|------|--------------|-------------------|
| | | 県域 | 横浜市 | 川崎市 | 相模原市 | | |
| 二類 | 結核 | 10 | 9 | 1 | 1 | 21 | 652 |
| 三類 | 腸管出血性大腸菌感染症 | | 4 | 1 | | 5 | 115 |
| | パラチフス | | 1 | | | 1 | 1 |
| 四類 | E型肝炎 | 1 | | | | 1 | 48 |
| | レジオネラ症 | 1 | 1 | | | 2 | 64 |
| 五類 | カルバペネム耐性腸内細菌科細菌感染症 | | 1 | 1 | | 2 | 61 |
| | 劇症型溶血性レンサ球菌感染症 | 1 | | | | 1 | 38 |
| | 梅毒 | 3 | 2 | 3 | 1 | 9 | 309 |

全数把握対象疾患情報

- 結核21例：年齢群は20歳代1例、30歳代1例、40歳代2例、50歳代4例、60歳代2例、70歳代6例、80歳代5例、病型は肺結核13例、粟粒結核1例、無症状病原体保有者7例
- 腸管出血性大腸菌感染症5例：年齢群は20歳代2例、30歳代2例、80歳代1例、血清型・毒素型はO26VT1 1例、O157VT1VT2 2例、O157VT2 2例、推定感染経路は経口感染2例、不明3例、推定感染地域は神奈川県3例、秋田県1例、日本国内都道府県不明1例
- パラチフス1例：年齢群は20歳代、推定感染経路は経口感染、推定感染地域はインドネシア
- E型肝炎1例：年齢群は50歳代、推定感染経路は経口感染（詳細不明）、推定感染地域は神奈川県
- レジオネラ症2例：年齢群は50歳代1例、60歳代1例、病型は肺炎型2例、推定感染経路は水系感染1例、不明1例、推定感染地域は長崎県1例、不明1例
- カルバペネム耐性腸内細菌科細菌感染症2例：年齢群は40歳代1例、50歳代1例、菌種は *Klebsiella aerogenes* 1例、*Citrobacter freundii* complex 1例、推定感染経路は以前からの保菌2例、推定感染地域は神奈川県1例、日本国内都道府県不明1例
- 劇症型溶血性レンサ球菌感染症1例：年齢群は60歳代、血清群はA群、感染経路は不明、推定感染地域は神奈川県
- 梅毒9例：年齢群は20歳代4例、30歳代2例、40歳代2例、60歳代1例、病型は早期顕症梅毒I期3例、早期顕症梅毒II期5例、無症状病原体保有者1例、推定感染経路は性的接触8例、不明1例、推定感染地域は神奈川県3例、大阪府1例、日本国内都道府県不明3例、不明2例

新型インフルエンザ等感染症

新型コロナウイルス感染症 61,254例

今週の定点把握対象疾患

- 手足口病の定点当たり報告数が、全県5.37（前週4.37）で警報レベル(5)を上回っています。また、横浜市で5.23（前週4.40）、川崎市で6.69（前週0.06）、相模原市で5.52（前週3.96）、藤沢市で5.90（前週3.20）、平塚保健福祉事務所で5.43（前週3.57）、平塚保健福祉事務所野センターで5.83（前週4.50）、小田原保健福祉事務所で5.83（前週5.33）、厚木保健福祉事務所で7.20（前週8.10）となっています。

神奈川県感染症情報センター

神奈川県衛生研究所 企画情報部 衛生情報課

TEL:0467-83-4400(代表)

FAX:0467-89-5211(企画情報部)

*県域とは、神奈川県内の市町村のうち横浜市、川崎市、相模原市を除いた地域です

感染症発生動向調査事業は「感染症の予防及び感染症の患者に対する医療に関する法律」によって行われています。

感染症発生動向調査: 週報対象疾患の時系列グラフ

※疾患名の括弧書きは、一般名称であり、正式名称ではありません。 2022年34週

※神奈川県&県域(横浜市・川崎市・相模原市を除く)のデータです。(08月22日~08月28日)

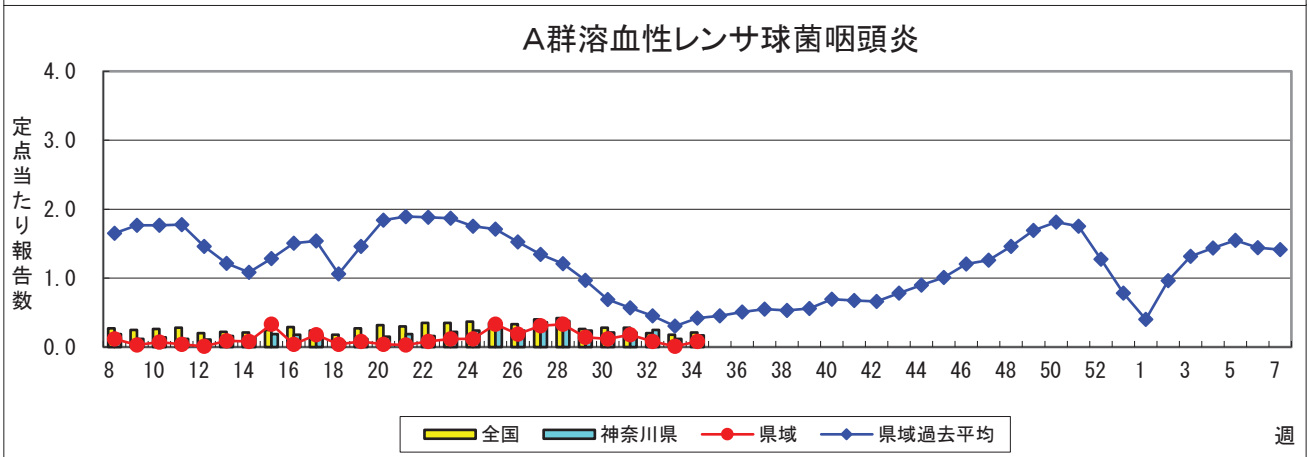
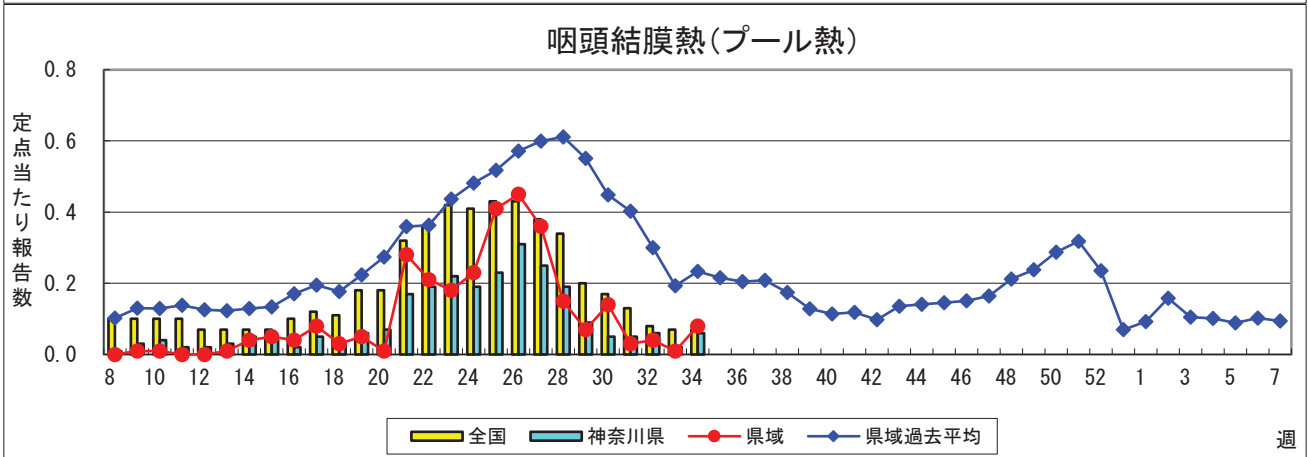
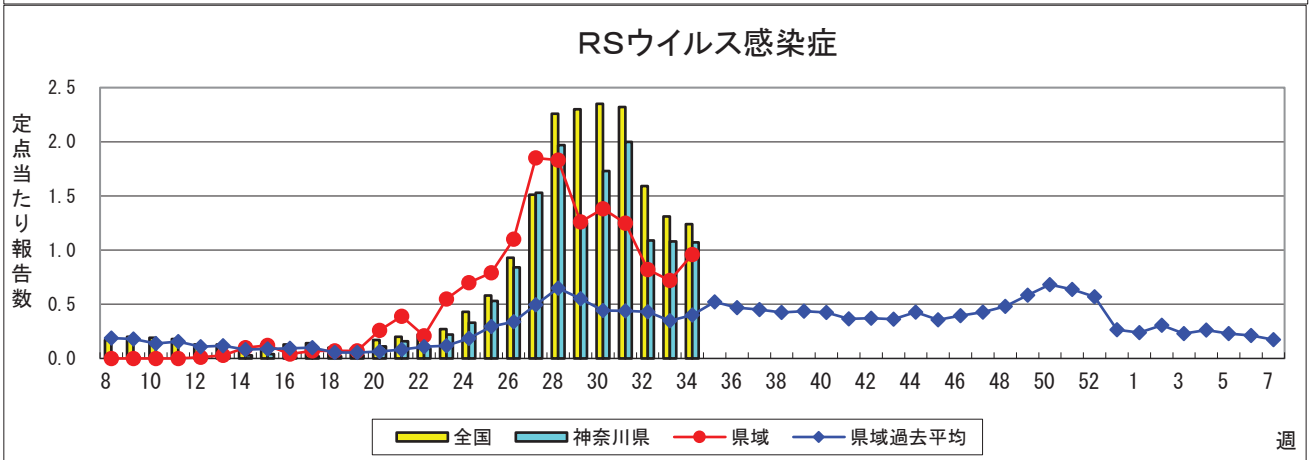
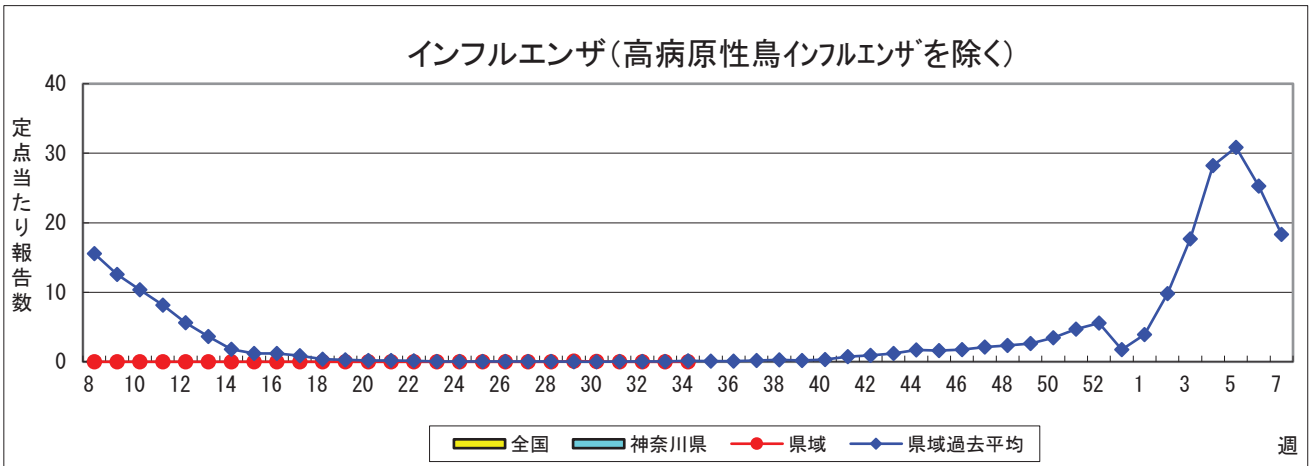

感染性胃腸炎

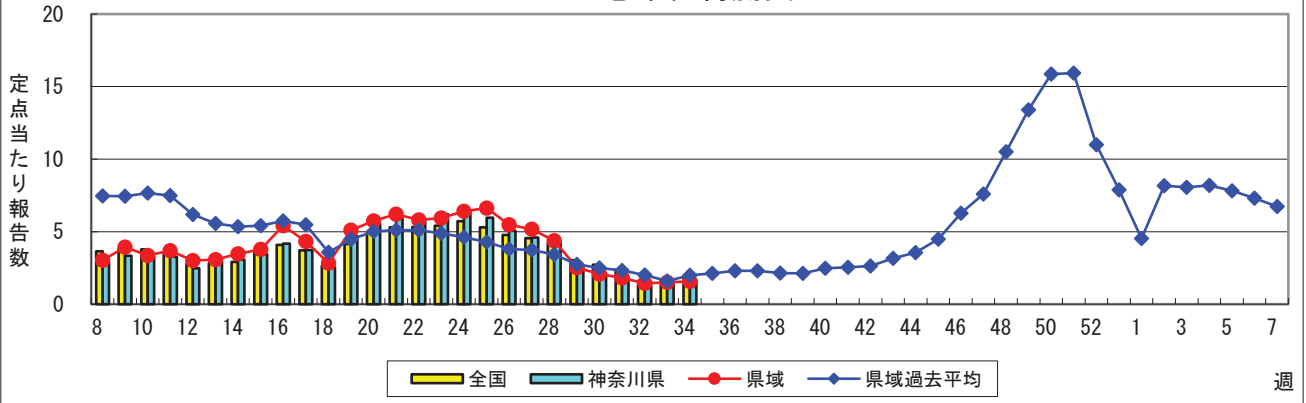

水痘(水ぼうそう)

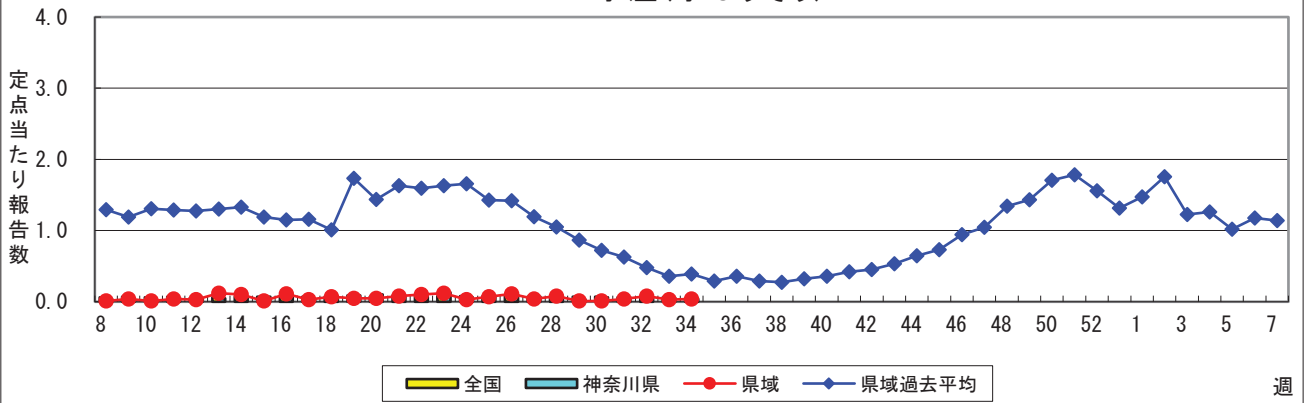

手足口病

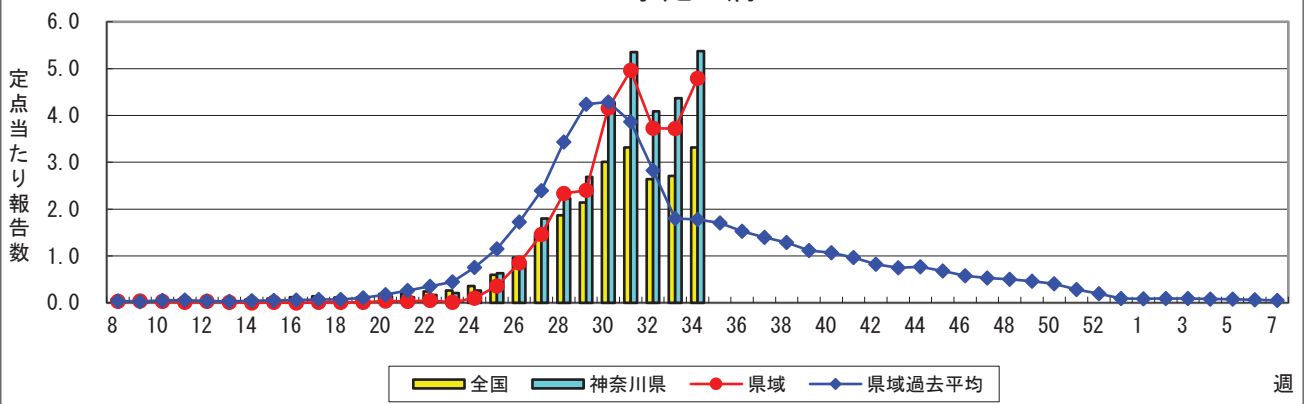

伝染性紅斑(リンゴ病)

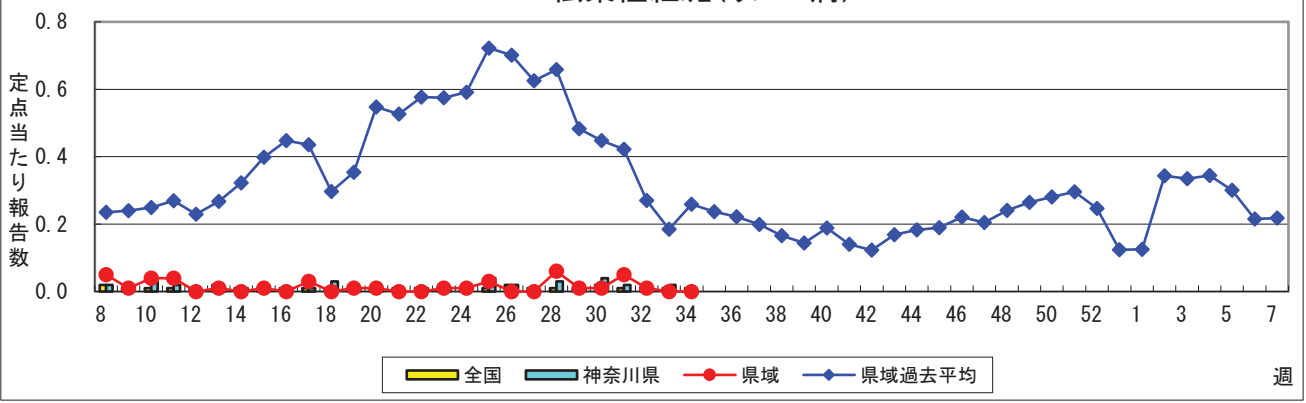

突発性発しん

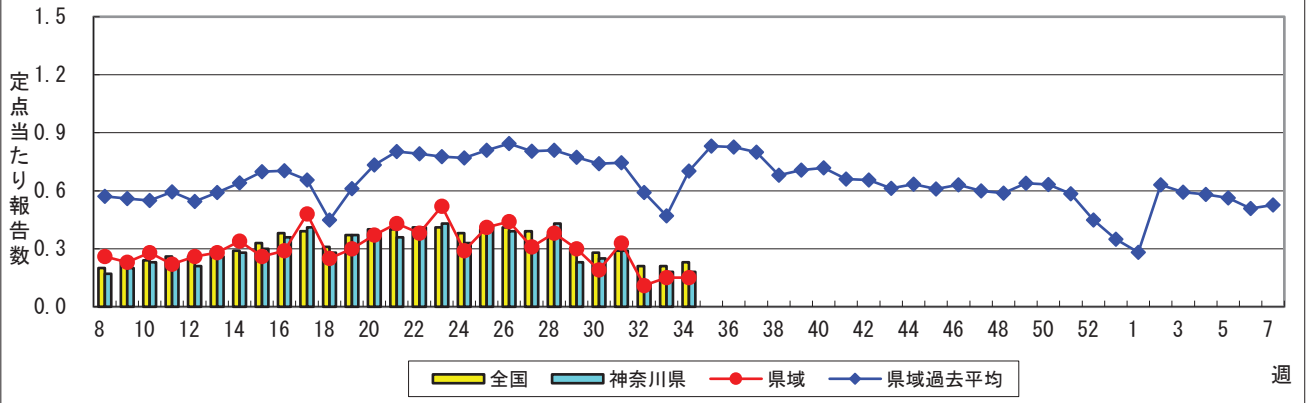

ヘルパンギーナ

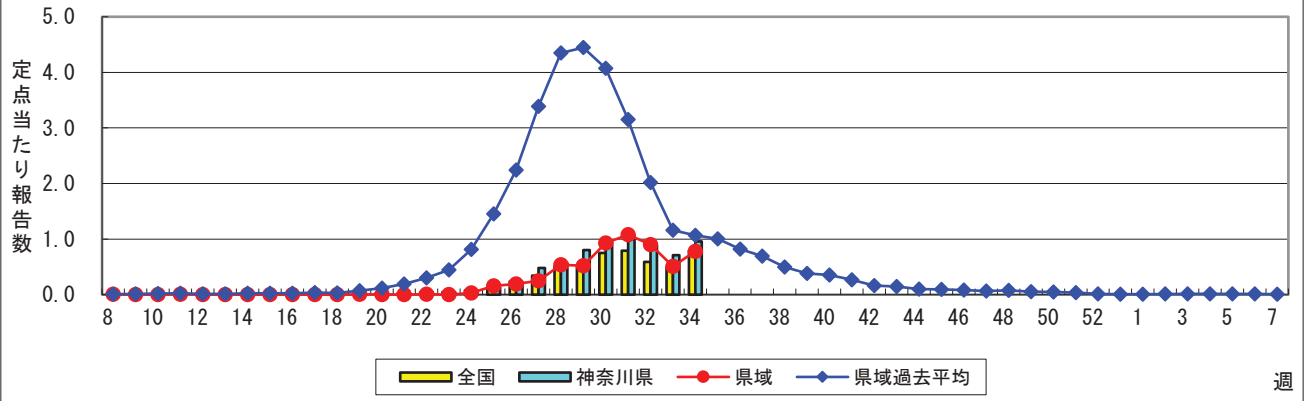

流行性耳下腺炎(おたふくかぜ)

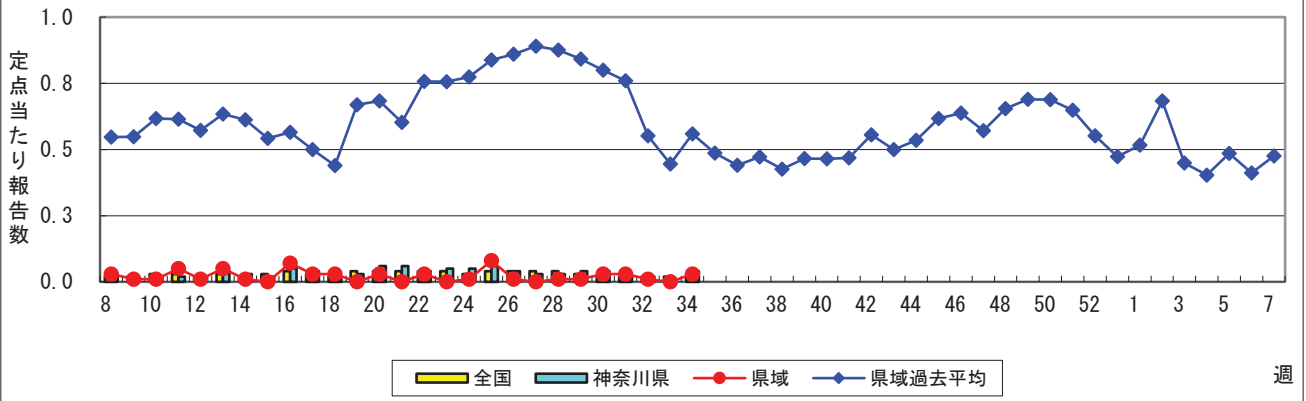

急性出血性結膜炎

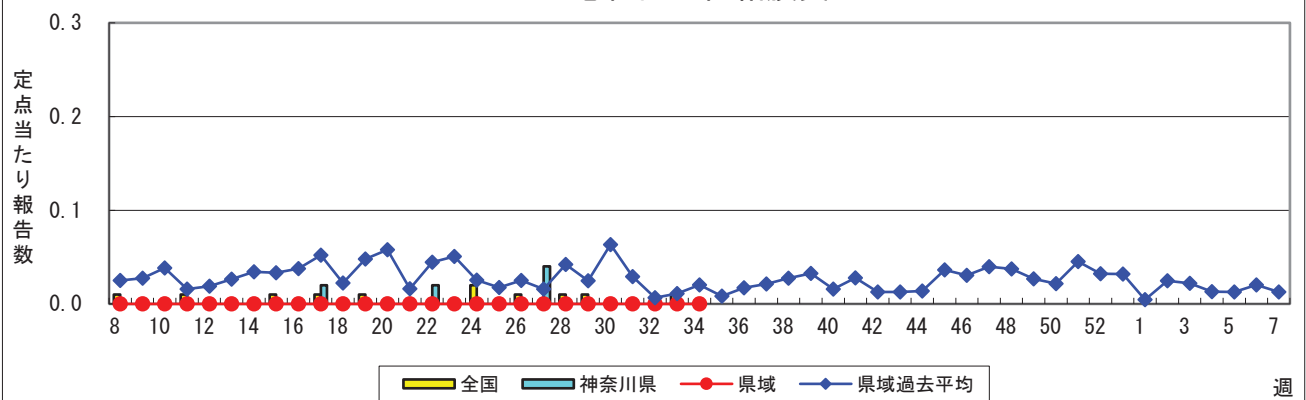

流行性角結膜炎

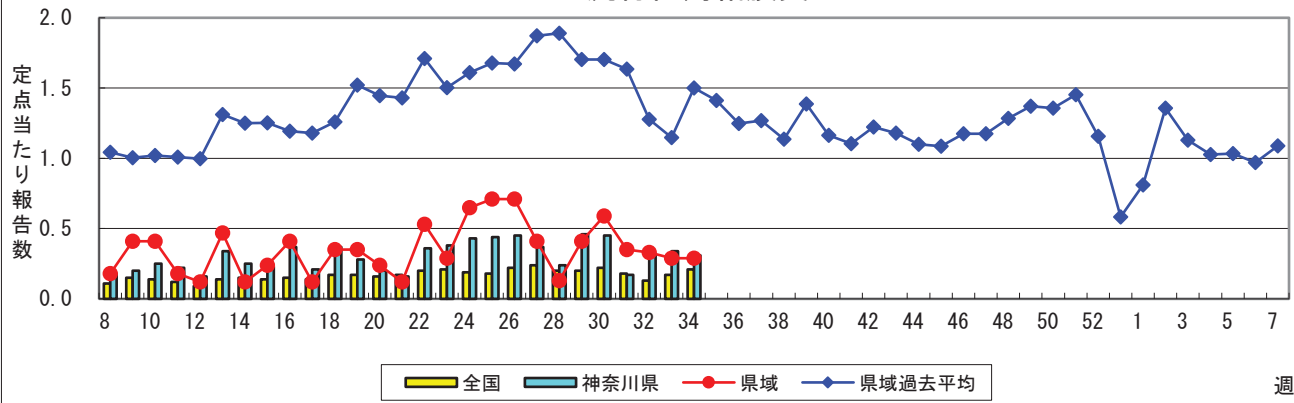

細菌性髄膜炎

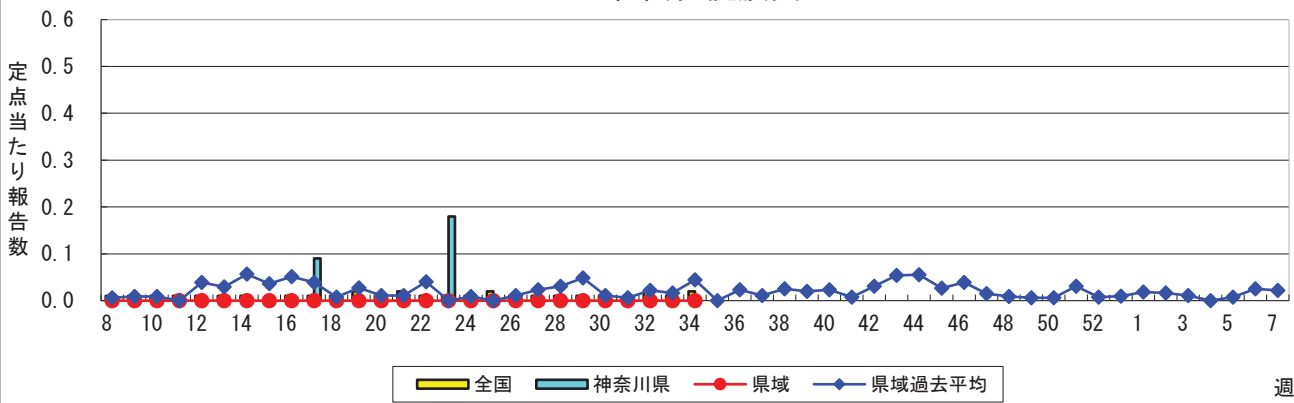

無菌性髄膜炎

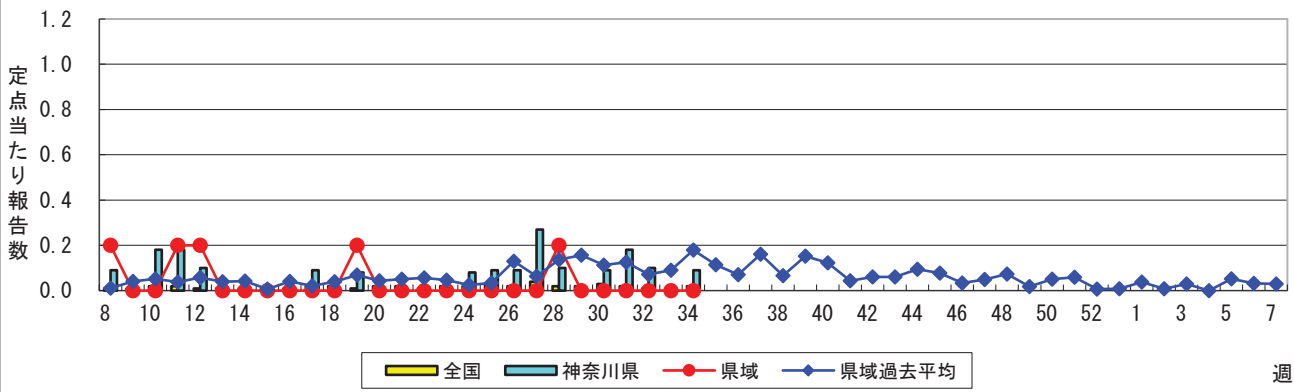

マイコプラズマ肺炎

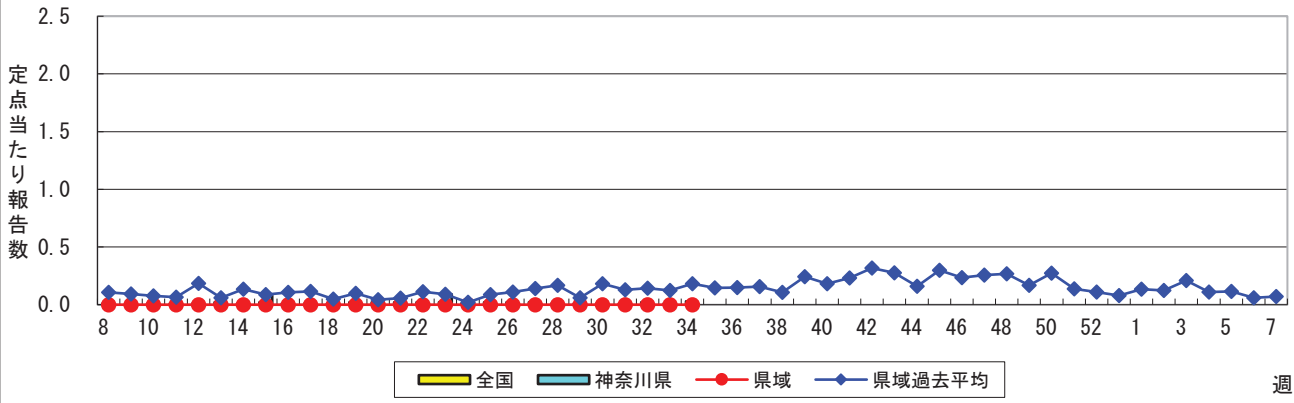

クラミジア肺炎(オウム病を除く)

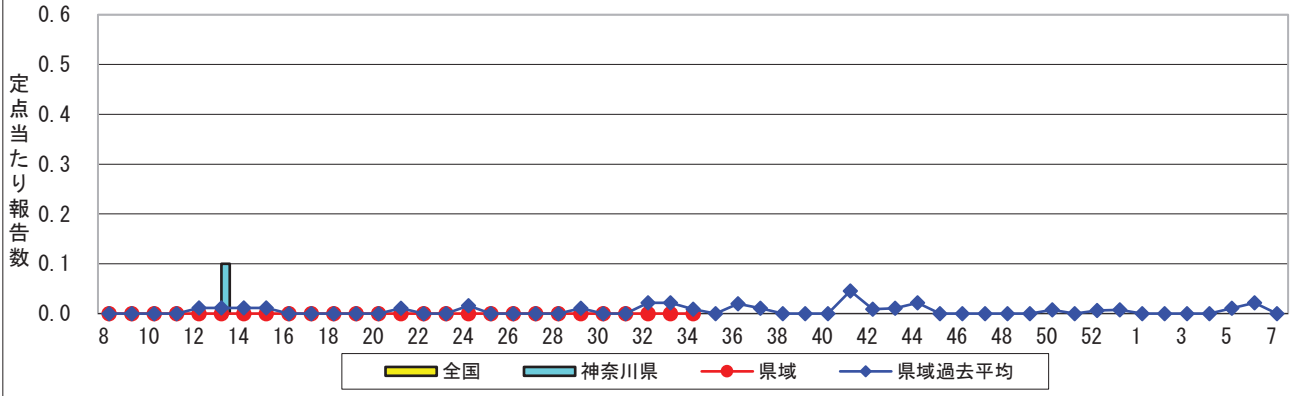

感染性胃腸炎(ロタウイルス)



表1 報告数・定点当たり報告数 疾病、政令市・保健所別 (その1)

2022年34週(08月22日~08月28日)

| 神奈川県 | インフルエンザ (高病原性鳥インフルエンザを 除く) | | RSウイルス感染症 | | 咽頭結膜熱 | | A群溶血性レンサ球菌 咽頭炎 | | 感染性胃腸炎 | |
|--|----------------------------------|-------|-----------|-------|-------|-------|-------------------|-------|--------|-------|
| | 報告数 | 定点当たり | 報告数 | 定点当たり | 報告数 | 定点当たり | 報告数 | 定点当たり | 報告数 | 定点当たり |
| 全県 | 9 | 0.03 | 235 | 1.07 | 14 | 0.06 | 37 | 0.17 | 359 | 1.64 |
| 横浜市 | 7 | 0.06 | 78 | 0.95 | 3 | 0.04 | 4 | 0.05 | 104 | 1.27 |
| 川崎市 | 1 | 0.02 | 65 | 1.81 | 3 | 0.08 | 14 | 0.39 | 59 | 1.64 |
| 相模原市 | 1 | 0.03 | 23 | 0.79 | 2 | 0.07 | 13 | 0.45 | 82 | 2.83 |
| 県域 <small>(横浜市、川崎市、相模原市を除く)</small> | - | - | 69 | 0.96 | 6 | 0.08 | 6 | 0.08 | 114 | 1.58 |
| 横須賀市 | - | - | 5 | 0.56 | - | - | 2 | 0.22 | 16 | 1.78 |
| 藤沢市 | - | - | 5 | 0.50 | - | - | - | - | 14 | 1.40 |
| 茅ヶ崎市 | - | - | 5 | 0.83 | 4 | 0.67 | - | - | 13 | 2.17 |
| 平塚 | - | - | 3 | 0.43 | - | - | - | - | 4 | 0.57 |
| 平塚 秦野センター | - | - | 11 | 1.83 | 1 | 0.17 | - | - | 21 | 3.50 |
| 鎌倉 | - | - | 5 | 0.83 | - | - | 1 | 0.17 | 3 | 0.50 |
| 鎌倉 三崎センター | - | - | - | - | 1 | 0.50 | - | - | 5 | 2.50 |
| 小田原 | - | - | 2 | 0.33 | - | - | - | - | 11 | 1.83 |
| 小田原 足柄上センター | - | - | - | - | - | - | - | - | 2 | 0.67 |
| 厚木 | - | - | 31 | 3.10 | - | - | - | - | 21 | 2.10 |
| 厚木 大和センター | - | - | 2 | 0.29 | - | - | 3 | 0.43 | 4 | 0.57 |

| 神奈川県 | 水痘 | | 手足口病 | | 伝染性紅斑 | | 突発性発しん | |
|--|-----|-------|-------|-------|-------|-------|--------|-------|
| | 報告数 | 定点当たり | 報告数 | 定点当たり | 報告数 | 定点当たり | 報告数 | 定点当たり |
| 全県 | 9 | 0.04 | 1,175 | 5.37 | - | - | 39 | 0.18 |
| 横浜市 | 2 | 0.02 | 429 | 5.23 | - | - | 21 | 0.26 |
| 川崎市 | 1 | 0.03 | 241 | 6.69 | - | - | 3 | 0.08 |
| 相模原市 | 3 | 0.10 | 160 | 5.52 | - | - | 4 | 0.14 |
| 県域 <small>(横浜市、川崎市、相模原市を除く)</small> | 3 | 0.04 | 345 | 4.79 | - | - | 11 | 0.15 |
| 横須賀市 | - | - | 29 | 3.22 | - | - | 1 | 0.11 |
| 藤沢市 | - | - | 59 | 5.90 | - | - | 1 | 0.10 |
| 茅ヶ崎市 | - | - | 21 | 3.50 | - | - | 1 | 0.17 |
| 平塚 | - | - | 38 | 5.43 | - | - | - | - |
| 平塚 秦野センター | - | - | 35 | 5.83 | - | - | 1 | 0.17 |
| 鎌倉 | - | - | 20 | 3.33 | - | - | - | - |
| 鎌倉 三崎センター | - | - | 3 | 1.50 | - | - | - | - |
| 小田原 | 2 | 0.33 | 35 | 5.83 | - | - | 3 | 0.50 |
| 小田原 足柄上センター | - | - | - | - | - | - | - | - |
| 厚木 | - | - | 72 | 7.20 | - | - | 3 | 0.30 |
| 厚木 大和センター | 1 | 0.14 | 33 | 4.71 | - | - | 1 | 0.14 |

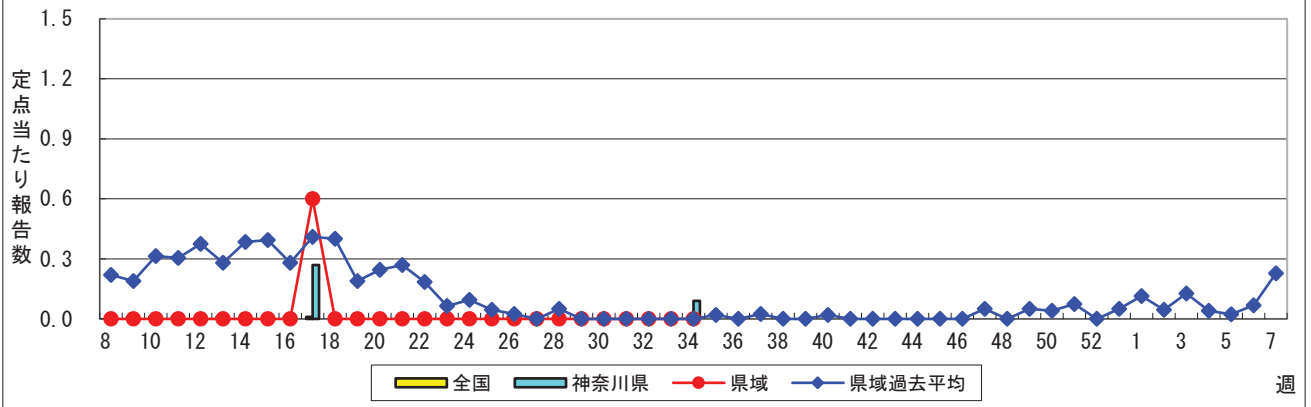
| 神奈川県 | ヘルパンギーナ | | 流行性耳下腺炎 | | 急性出血性結膜炎 | | 流行性角結膜炎 | | 細菌性髄膜炎 | |
|--|---------|-------|---------|-------|----------|-------|---------|-------|--------|-------|
| | 報告数 | 定点当たり | 報告数 | 定点当たり | 報告数 | 定点当たり | 報告数 | 定点当たり | 報告数 | 定点当たり |
| 全県 | 210 | 0.96 | 9 | 0.04 | - | - | 15 | 0.31 | - | - |
| 横浜市 | 46 | 0.56 | 6 | 0.07 | - | - | 3 | 0.17 | - | - |
| 川崎市 | 61 | 1.69 | 1 | 0.03 | - | - | 2 | 0.22 | - | - |
| 相模原市 | 47 | 1.62 | - | - | - | - | 5 | 1.25 | - | - |
| 県域 <small>(横浜市、川崎市、相模原市を除く)</small> | 56 | 0.78 | 2 | 0.03 | - | - | 5 | 0.29 | - | - |
| 横須賀市 | 4 | 0.44 | - | - | - | - | 2 | 1.00 | - | - |
| 藤沢市 | 17 | 1.70 | - | - | - | - | - | - | - | - |
| 茅ヶ崎市 | 2 | 0.33 | - | - | - | - | - | - | ... | ... |
| 平塚 | 2 | 0.29 | - | - | - | - | - | - | - | - |
| 平塚 秦野センター | 16 | 2.67 | - | - | - | - | - | - | ... | ... |
| 鎌倉 | 6 | 1.00 | - | - | - | - | - | - | ... | ... |
| 鎌倉 三崎センター | 1 | 0.50 | - | - | ... | ... | ... | ... | ... | ... |
| 小田原 | 3 | 0.50 | - | - | - | - | - | - | ... | ... |
| 小田原 足柄上センター | - | - | - | - | ... | ... | ... | ... | - | - |
| 厚木 | 2 | 0.20 | - | - | - | - | 3 | 1.00 | - | - |
| 厚木 大和センター | 3 | 0.43 | 2 | 0.29 | - | - | - | - | ... | ... |

表2 報告数・定点当たり報告数、疾病・年齢階級別
(全県及び横浜市・川崎市・相模原市を除く県域) (その1)

2022年34週(08月22日～08月28日)

*表2は、各保健福祉事務所からの最新の報告をもとに作成しているため、国の還元データである表1および表3の数値と一致しないことがあります。

| インフルエンザ定点 | 項目 | 合計 | ～5か月 | ～11か月 | 1歳 | 2 | 3 | 4 | 5 | 6 | 7 | 8 | |
|----------------------------------|----|-------|------|-------|------|------|------|------|------|------|------|------|------|
| インフルエンザ (高病原性鳥インフル エンザを除く) | 全国 | 報告数 | 137 | 1 | 4 | 6 | 6 | 9 | 5 | 7 | 5 | 7 | 5 |
| | | 定点当たり | 0.03 | 0.00 | 0.00 | 0.00 | 0.00 | 0.00 | 0.00 | 0.00 | 0.00 | 0.00 | 0.00 |
| | 全県 | 報告数 | 9 | - | 2 | 1 | - | - | 1 | 1 | - | 2 | - |
| | | 定点当たり | 0.03 | - | 0.01 | 0.00 | - | - | 0.00 | 0.00 | - | 0.01 | - |
| | 県域 | 報告数 | - | - | - | - | - | - | - | - | - | - | - |
| | | 定点当たり | - | - | - | - | - | - | - | - | - | - | - |

| 小児科定点 | | 項目 | 合計 | ～5か月 | ～11か月 | 1歳 | 2 | 3 | 4 | 5 | 6 | 7 | 8 |
|-----------------------|----|-------|-------|------|-------|-------|------|------|------|------|------|------|------|
| RSウイルス 感染症 | 全国 | 報告数 | 3,873 | 322 | 513 | 1,342 | 954 | 459 | 180 | 58 | 22 | 3 | 4 |
| | | 定点当たり | 1.24 | 0.10 | 0.16 | 0.43 | 0.30 | 0.15 | 0.06 | 0.02 | 0.01 | 0.00 | 0.00 |
| | 全県 | 報告数 | 235 | 15 | 37 | 84 | 55 | 34 | 7 | 3 | - | - | - |
| | | 定点当たり | 1.07 | 0.07 | 0.17 | 0.38 | 0.25 | 0.16 | 0.03 | 0.01 | - | - | - |
| | 県域 | 報告数 | 69 | 5 | 12 | 20 | 15 | 12 | 4 | 1 | - | - | - |
| | | 定点当たり | 0.96 | 0.07 | 0.17 | 0.28 | 0.21 | 0.17 | 0.06 | 0.01 | - | - | - |
| 咽頭結膜熱 | 全国 | 報告数 | 230 | 2 | 8 | 81 | 48 | 26 | 28 | 12 | 7 | 2 | 3 |
| | | 定点当たり | 0.07 | 0.00 | 0.00 | 0.03 | 0.02 | 0.01 | 0.01 | 0.00 | 0.00 | 0.00 | 0.00 |
| | 全県 | 報告数 | 14 | - | 1 | 6 | 4 | 1 | 1 | - | - | 1 | - |
| | | 定点当たり | 0.06 | - | 0.00 | 0.03 | 0.02 | 0.00 | 0.00 | - | - | 0.00 | - |
| | 県域 | 報告数 | 6 | - | 1 | 2 | 1 | - | 1 | - | - | 1 | - |
| | | 定点当たり | 0.08 | - | 0.01 | 0.03 | 0.01 | - | 0.01 | - | - | 0.01 | - |
| A群溶血性 レンサ球菌 咽頭炎 | 全国 | 報告数 | 660 | 1 | 6 | 71 | 84 | 93 | 81 | 73 | 43 | 37 | 35 |
| | | 定点当たり | 0.21 | 0.00 | 0.00 | 0.02 | 0.03 | 0.03 | 0.03 | 0.02 | 0.01 | 0.01 | 0.01 |
| | 全県 | 報告数 | 37 | - | 1 | 3 | 5 | 5 | 4 | 4 | 4 | 2 | 1 |
| | | 定点当たり | 0.17 | - | 0.00 | 0.01 | 0.02 | 0.02 | 0.02 | 0.02 | 0.02 | 0.01 | 0.00 |
| | 県域 | 報告数 | 6 | - | 1 | - | - | 1 | - | 1 | 2 | - | - |
| | | 定点当たり | 0.08 | - | 0.01 | - | - | 0.01 | - | 0.01 | 0.03 | - | - |
| 感染性胃腸炎 | 全国 | 報告数 | 6,013 | 69 | 476 | 1,112 | 829 | 603 | 434 | 388 | 323 | 251 | 189 |
| | | 定点当たり | 1.92 | 0.02 | 0.15 | 0.36 | 0.26 | 0.19 | 0.14 | 0.12 | 0.10 | 0.08 | 0.06 |
| | 全県 | 報告数 | 359 | 5 | 35 | 71 | 60 | 30 | 29 | 19 | 18 | 21 | 7 |
| | | 定点当たり | 1.64 | 0.02 | 0.16 | 0.32 | 0.27 | 0.14 | 0.13 | 0.09 | 0.08 | 0.10 | 0.03 |
| | 県域 | 報告数 | 114 | 1 | 11 | 20 | 15 | 12 | 10 | 6 | 11 | 5 | 1 |
| | | 定点当たり | 1.58 | 0.01 | 0.15 | 0.28 | 0.21 | 0.17 | 0.14 | 0.08 | 0.15 | 0.07 | 0.01 |
| 水痘 | 全国 | 報告数 | 149 | 4 | 8 | 19 | 11 | 12 | 11 | 17 | 18 | 11 | 10 |
| | | 定点当たり | 0.05 | 0.00 | 0.00 | 0.01 | 0.00 | 0.00 | 0.00 | 0.01 | 0.01 | 0.00 | 0.00 |
| | 全県 | 報告数 | 9 | 1 | - | 1 | - | 1 | 1 | - | 2 | 1 | - |
| | | 定点当たり | 0.04 | 0.00 | - | 0.00 | - | 0.00 | 0.00 | - | 0.01 | 0.00 | - |
| | 県域 | 報告数 | 3 | - | - | - | - | - | - | - | - | 1 | - |
| | | 定点当たり | 0.04 | - | - | - | - | - | - | - | - | 0.01 | - |

| インフルエンザ定点 | 項目 | 9 | 10-14 | 15-19 | 20-29 | 30-39 | 40-49 | 50-59 | 60-69 | 70-79 | 80歳以上 | |
|----------------------------------|----|-------|-------|-------|-------|-------|-------|-------|-------|-------|-------|------|
| インフルエンザ (高病原性鳥インフル エンザを除く) | 全国 | 報告数 | 2 | 21 | 7 | 20 | 13 | 6 | 6 | 1 | 1 | 5 |
| | | 定点当たり | 0.00 | 0.00 | 0.00 | 0.00 | 0.00 | 0.00 | 0.00 | 0.00 | 0.00 | 0.00 |
| | 全県 | 報告数 | - | - | - | 1 | 1 | - | - | - | - | - |
| | | 定点当たり | - | - | - | 0.00 | 0.00 | - | - | - | - | - |
| | 県域 | 報告数 | - | - | - | - | - | - | - | - | - | - |
| | | 定点当たり | - | - | - | - | - | - | - | - | - | - |

| 小児科定点 | | 項目 | 9 | 10-14 | 15-19 | 20歳以上 |
|-----------------------|----|-------|------|-------|-------|-------|
| RSウイルス 感染症 | 全国 | 報告数 | 2 | 7 | - | 7 |
| | | 定点当たり | 0.00 | 0.00 | - | 0.00 |
| | 全県 | 報告数 | - | - | - | - |
| | | 定点当たり | - | - | - | - |
| | 県域 | 報告数 | - | - | - | - |
| | | 定点当たり | - | - | - | - |
| 咽頭結膜熱 | 全国 | 報告数 | - | 8 | 2 | 3 |
| | | 定点当たり | - | 0.00 | 0.00 | 0.00 |
| | 全県 | 報告数 | - | - | - | - |
| | | 定点当たり | - | - | - | - |
| | 県域 | 報告数 | - | - | - | - |
| | | 定点当たり | - | - | - | - |
| A群溶血性 レンサ球菌 咽頭炎 | 全国 | 報告数 | 34 | 62 | 10 | 30 |
| | | 定点当たり | 0.01 | 0.02 | 0.00 | 0.01 |
| | 全県 | 報告数 | 1 | 3 | 2 | 2 |
| | | 定点当たり | 0.00 | 0.01 | 0.01 | 0.01 |
| | 県域 | 報告数 | 1 | - | - | - |
| | | 定点当たり | 0.01 | - | - | - |
| 感染性胃腸炎 | 全国 | 報告数 | 198 | 515 | 135 | 491 |
| | | 定点当たり | 0.06 | 0.16 | 0.04 | 0.16 |
| | 全県 | 報告数 | 13 | 17 | 5 | 29 |
| | | 定点当たり | 0.06 | 0.08 | 0.02 | 0.13 |
| | 県域 | 報告数 | 7 | 6 | - | 9 |
| | | 定点当たり | 0.10 | 0.08 | - | 0.13 |
| 水痘 | 全国 | 報告数 | 5 | 18 | 2 | 3 |
| | | 定点当たり | 0.00 | 0.01 | 0.00 | 0.00 |
| | 全県 | 報告数 | 1 | - | - | 1 |
| | | 定点当たり | 0.00 | - | - | 0.00 |
| | 県域 | 報告数 | 1 | - | - | 1 |
| | | 定点当たり | 0.01 | - | - | 0.01 |

表2 報告数・定点当たり報告数、疾病・年齢階級別
(全県及び横浜市・川崎市・相模原市を除く県域) (その2)

2022年34週(08月22日~08月28日)

*表2は、各保健福祉事務所からの最新の報告をもとに作成しているため、国の選元データである表1および表3の数値と一致しないことがあります。

| 小児科定点 | | 項目 | 合計 | ~5か月 | ~11か月 | 1歳 |
|---------|----|-------|--------|------|-------|-------|
| 手足口病 | 全国 | 報告数 | 10,397 | 88 | 833 | 4,103 |
| | | 定点当たり | 3.32 | 0.03 | 0.27 | 1.31 |
| | 全県 | 報告数 | 1,175 | 6 | 89 | 442 |
| | | 定点当たり | 5.37 | 0.03 | 0.41 | 2.02 |
| | 県域 | 報告数 | 345 | 1 | 31 | 115 |
| | | 定点当たり | 4.79 | 0.01 | 0.43 | 1.60 |
| 伝染性紅斑 | 全国 | 報告数 | 16 | - | 2 | 6 |
| | | 定点当たり | 0.01 | - | 0.00 | 0.00 |
| | 全県 | 報告数 | - | - | - | - |
| | | 定点当たり | - | - | - | - |
| | 県域 | 報告数 | - | - | - | - |
| | | 定点当たり | - | - | - | - |
| 突発性発しん | 全国 | 報告数 | 734 | 7 | 193 | 376 |
| | | 定点当たり | 0.23 | 0.00 | 0.06 | 0.12 |
| | 全県 | 報告数 | 39 | - | 11 | 20 |
| | | 定点当たり | 0.18 | - | 0.05 | 0.09 |
| | 県域 | 報告数 | 11 | - | 3 | 6 |
| | | 定点当たり | 0.15 | - | 0.04 | 0.08 |
| ヘルパンギーナ | 全国 | 報告数 | 2,465 | 12 | 182 | 825 |
| | | 定点当たり | 0.79 | 0.00 | 0.06 | 0.26 |
| | 全県 | 報告数 | 210 | 2 | 26 | 71 |
| | | 定点当たり | 0.96 | 0.01 | 0.12 | 0.32 |
| | 県域 | 報告数 | 56 | - | 8 | 17 |
| | | 定点当たり | 0.78 | - | 0.11 | 0.24 |
| 流行性耳下腺炎 | 全国 | 報告数 | 94 | 1 | - | 8 |
| | | 定点当たり | 0.03 | 0.00 | - | 0.00 |
| | 全県 | 報告数 | 9 | - | - | - |
| | | 定点当たり | 0.04 | - | - | - |
| | 県域 | 報告数 | 2 | - | - | - |
| | | 定点当たり | 0.03 | - | - | - |

| 小児科定点 | | 項目 | 2 | 3 | 4 | 5 | 6 | 7 | 8 | 9 | 10-14 | 15-19 | 20歳以上 |
|---------|----|-------|-------|-------|------|------|------|------|------|------|-------|-------|-------|
| 手足口病 | 全国 | 報告数 | 2,870 | 1,402 | 502 | 252 | 117 | 63 | 31 | 23 | 44 | 3 | 66 |
| | | 定点当たり | 0.92 | 0.45 | 0.16 | 0.08 | 0.04 | 0.02 | 0.01 | 0.01 | 0.01 | 0.00 | 0.02 |
| | 全県 | 報告数 | 340 | 182 | 51 | 28 | 9 | 6 | 1 | 1 | 7 | - | 13 |
| | | 定点当たり | 1.55 | 0.83 | 0.23 | 0.13 | 0.04 | 0.03 | 0.00 | 0.00 | 0.03 | - | 0.06 |
| | 県域 | 報告数 | 100 | 51 | 21 | 12 | 6 | 1 | - | - | 2 | - | 5 |
| | | 定点当たり | 1.39 | 0.71 | 0.29 | 0.17 | 0.08 | 0.01 | - | - | 0.03 | - | 0.07 |
| 伝染性紅斑 | 全国 | 報告数 | 2 | 3 | 1 | 1 | - | - | - | - | 1 | - | - |
| | | 定点当たり | 0.00 | 0.00 | 0.00 | 0.00 | - | - | - | - | 0.00 | - | - |
| | 全県 | 報告数 | - | - | - | - | - | - | - | - | - | - | - |
| | | 定点当たり | - | - | - | - | - | - | - | - | - | - | - |
| | 県域 | 報告数 | - | - | - | - | - | - | - | - | - | - | - |
| | | 定点当たり | - | - | - | - | - | - | - | - | - | - | - |
| 突発性発しん | 全国 | 報告数 | 98 | 38 | 14 | 5 | 2 | - | - | 1 | - | - | - |
| | | 定点当たり | 0.03 | 0.01 | 0.00 | 0.00 | 0.00 | - | - | 0.00 | - | - | - |
| | 全県 | 報告数 | 5 | 2 | 1 | - | - | - | - | - | - | - | - |
| | | 定点当たり | 0.02 | 0.01 | 0.00 | - | - | - | - | - | - | - | - |
| | 県域 | 報告数 | - | 2 | - | - | - | - | - | - | - | - | - |
| | | 定点当たり | - | 0.03 | - | - | - | - | - | - | - | - | - |
| ヘルパンギーナ | 全国 | 報告数 | 680 | 395 | 153 | 93 | 40 | 27 | 15 | 12 | 18 | 7 | 6 |
| | | 定点当たり | 0.22 | 0.13 | 0.05 | 0.03 | 0.01 | 0.01 | 0.00 | 0.00 | 0.01 | 0.00 | 0.00 |
| | 全県 | 報告数 | 57 | 28 | 9 | 7 | 3 | 2 | 2 | 1 | 1 | - | 1 |
| | | 定点当たり | 0.26 | 0.13 | 0.04 | 0.03 | 0.01 | 0.01 | 0.01 | 0.00 | 0.00 | - | 0.00 |
| | 県域 | 報告数 | 13 | 9 | 3 | 3 | 2 | - | - | - | 1 | - | - |
| | | 定点当たり | 0.18 | 0.13 | 0.04 | 0.04 | 0.03 | - | - | - | 0.01 | - | - |
| 流行性耳下腺炎 | 全国 | 報告数 | 4 | 4 | 8 | 16 | 13 | 8 | 13 | 7 | 12 | - | - |
| | | 定点当たり | 0.00 | 0.00 | 0.00 | 0.01 | 0.00 | 0.00 | 0.00 | 0.00 | 0.00 | - | - |
| | 全県 | 報告数 | - | 1 | 1 | 1 | - | - | 4 | 2 | - | - | - |
| | | 定点当たり | - | 0.00 | 0.00 | 0.00 | - | - | 0.02 | 0.01 | - | - | - |
| | 県域 | 報告数 | - | - | - | 1 | - | - | 1 | - | - | - | - |
| | | 定点当たり | - | - | - | 0.01 | - | - | 0.01 | - | - | - | - |

表2 報告数・定点当たり報告数、疾病・年齢階級別
(全県及び横浜市・川崎市・相模原市を除く県域) (その3)

2022年34週(08月22日~08月28日)

*表2は、各保健福祉事務所からの最新の報告をもとに作成しているため、国の還元データである表1および表3の数値と一致しないことがあります。

| 眼科定点 | | 項目 | 合計 | ~5か月 | ~11か月 | 1歳 | 2 | 3 | 4 | 5 | 6 | 7 | 8 |
|----------|----|-------|------|------|-------|------|---|------|---|------|------|------|---|
| 急性出血性結膜炎 | 全国 | 報告数 | 1 | - | - | - | - | - | - | - | - | - | - |
| | | 定点当たり | 0.00 | - | - | - | - | - | - | - | - | - | - |
| | 全県 | 報告数 | - | - | - | - | - | - | - | - | - | - | - |
| | | 定点当たり | - | - | - | - | - | - | - | - | - | - | - |
| | 県域 | 報告数 | - | - | - | - | - | - | - | - | - | - | - |
| | | 定点当たり | - | - | - | - | - | - | - | - | - | - | - |
| 流行性角結膜炎 | 全国 | 報告数 | 143 | - | - | 3 | - | 1 | - | 5 | 2 | 1 | - |
| | | 定点当たり | 0.21 | - | - | 0.00 | - | 0.00 | - | 0.01 | 0.00 | 0.00 | - |
| | 全県 | 報告数 | 15 | - | - | - | - | - | - | - | - | - | - |
| | | 定点当たり | 0.31 | - | - | - | - | - | - | - | - | - | - |
| | 県域 | 報告数 | 5 | - | - | - | - | - | - | - | - | - | - |
| | | 定点当たり | 0.29 | - | - | - | - | - | - | - | - | - | - |

| 基幹定点(週報) | | 項目 | 合計 | 0歳 | 1-4 | 5-9 | 10-14 | 15-19 | 20-24 | 25-29 | 30-34 | 35-39 | 40-44 |
|------------------|----|-------|------|------|------|------|-------|-------|-------|-------|-------|-------|-------|
| 細菌性髄膜炎 | 全国 | 報告数 | 11 | 2 | 1 | - | - | - | 1 | - | - | - | 1 |
| | | 定点当たり | 0.02 | 0.00 | 0.00 | - | - | - | 0.00 | - | - | - | 0.00 |
| | 全県 | 報告数 | - | - | - | - | - | - | - | - | - | - | - |
| | | 定点当たり | - | - | - | - | - | - | - | - | - | - | - |
| | 県域 | 報告数 | - | - | - | - | - | - | - | - | - | - | - |
| | | 定点当たり | - | - | - | - | - | - | - | - | - | - | - |
| 無菌性髄膜炎 | 全国 | 報告数 | 10 | 4 | - | 2 | - | - | - | 1 | - | - | - |
| | | 定点当たり | 0.02 | 0.01 | - | 0.00 | - | - | - | 0.00 | - | - | - |
| | 全県 | 報告数 | 1 | 1 | - | - | - | - | - | - | - | - | - |
| | | 定点当たり | 0.09 | 0.09 | - | - | - | - | - | - | - | - | - |
| | 県域 | 報告数 | - | - | - | - | - | - | - | - | - | - | - |
| | | 定点当たり | - | - | - | - | - | - | - | - | - | - | - |
| マイコプラズマ肺炎 | 全国 | 報告数 | 12 | - | 1 | - | - | 1 | - | 1 | - | 1 | 1 |
| | | 定点当たり | 0.03 | - | 0.00 | - | - | 0.00 | - | 0.00 | - | 0.00 | 0.00 |
| | 全県 | 報告数 | - | - | - | - | - | - | - | - | - | - | - |
| | | 定点当たり | - | - | - | - | - | - | - | - | - | - | - |
| | 県域 | 報告数 | - | - | - | - | - | - | - | - | - | - | - |
| | | 定点当たり | - | - | - | - | - | - | - | - | - | - | - |
| クラミジア肺炎(オウム病を除く) | 全国 | 報告数 | - | - | - | - | - | - | - | - | - | - | - |
| | | 定点当たり | - | - | - | - | - | - | - | - | - | - | - |
| | 全県 | 報告数 | - | - | - | - | - | - | - | - | - | - | - |
| | | 定点当たり | - | - | - | - | - | - | - | - | - | - | - |
| | 県域 | 報告数 | - | - | - | - | - | - | - | - | - | - | - |
| | | 定点当たり | - | - | - | - | - | - | - | - | - | - | - |
| 感染性胃腸炎(ロタウイルス) | 全国 | 報告数 | 3 | 3 | - | - | - | - | - | - | - | - | - |
| | | 定点当たり | 0.01 | 0.01 | - | - | - | - | - | - | - | - | - |
| | 全県 | 報告数 | 1 | 1 | - | - | - | - | - | - | - | - | - |
| | | 定点当たり | 0.09 | 0.09 | - | - | - | - | - | - | - | - | - |
| | 県域 | 報告数 | - | - | - | - | - | - | - | - | - | - | - |
| | | 定点当たり | - | - | - | - | - | - | - | - | - | - | - |

| 眼科定点 | | 項目 | 9 | 10-14 | 15-19 | 20-29 | 30-39 | 40-49 | 50-59 | 60-69 | 70歳以上 |
|----------|----|-------|------|-------|-------|-------|-------|-------|-------|-------|-------|
| 急性出血性結膜炎 | 全国 | 報告数 | - | - | - | - | - | - | 1 | - | - |
| | | 定点当たり | - | - | - | - | - | - | 0.00 | - | - |
| | 全県 | 報告数 | - | - | - | - | - | - | - | - | - |
| | | 定点当たり | - | - | - | - | - | - | - | - | - |
| | 県域 | 報告数 | - | - | - | - | - | - | - | - | - |
| | | 定点当たり | - | - | - | - | - | - | - | - | - |
| 流行性角結膜炎 | 全国 | 報告数 | 3 | 4 | 8 | 18 | 36 | 16 | 14 | 19 | 13 |
| | | 定点当たり | 0.00 | 0.01 | 0.01 | 0.03 | 0.05 | 0.02 | 0.02 | 0.03 | 0.02 |
| | 全県 | 報告数 | - | 1 | 1 | 5 | 3 | 2 | 1 | 1 | 1 |
| | | 定点当たり | - | 0.02 | 0.02 | 0.10 | 0.06 | 0.04 | 0.02 | 0.02 | 0.02 |
| | 県域 | 報告数 | - | 1 | - | 1 | 1 | - | 1 | - | 1 |
| | | 定点当たり | - | 0.06 | - | 0.06 | 0.06 | - | 0.06 | - | 0.06 |

| 基幹定点(週報) | | 項目 | 45-49 | 50-54 | 55-59 | 60-64 | 65-69 | 70歳以上 |
|------------------|----|-------|-------|-------|-------|-------|-------|-------|
| 細菌性髄膜炎 | 全国 | 報告数 | - | - | - | - | 2 | 4 |
| | | 定点当たり | - | - | - | - | 0.00 | 0.01 |
| | 全県 | 報告数 | - | - | - | - | - | - |
| | | 定点当たり | - | - | - | - | - | - |
| | 県域 | 報告数 | - | - | - | - | - | - |
| | | 定点当たり | - | - | - | - | - | - |
| 無菌性髄膜炎 | 全国 | 報告数 | 1 | - | - | - | - | 2 |
| | | 定点当たり | 0.00 | - | - | - | - | 0.00 |
| | 全県 | 報告数 | - | - | - | - | - | - |
| | | 定点当たり | - | - | - | - | - | - |
| | 県域 | 報告数 | - | - | - | - | - | - |
| | | 定点当たり | - | - | - | - | - | - |
| マイコプラズマ肺炎 | 全国 | 報告数 | - | - | 1 | 2 | - | 4 |
| | | 定点当たり | - | - | 0.00 | 0.00 | - | 0.01 |
| | 全県 | 報告数 | - | - | - | - | - | - |
| | | 定点当たり | - | - | - | - | - | - |
| | 県域 | 報告数 | - | - | - | - | - | - |
| | | 定点当たり | - | - | - | - | - | - |
| クラミジア肺炎(オウム病を除く) | 全国 | 報告数 | - | - | - | - | - | - |
| | | 定点当たり | - | - | - | - | - | - |
| | 全県 | 報告数 | - | - | - | - | - | - |
| | | 定点当たり | - | - | - | - | - | - |
| | 県域 | 報告数 | - | - | - | - | - | - |
| | | 定点当たり | - | - | - | - | - | - |
| 感染性胃腸炎(ロタウイルス) | 全国 | 報告数 | - | - | - | - | - | - |
| | | 定点当たり | - | - | - | - | - | - |
| | 全県 | 報告数 | - | - | - | - | - | - |
| | | 定点当たり | - | - | - | - | - | - |
| | 県域 | 報告数 | - | - | - | - | - | - |
| | | 定点当たり | - | - | - | - | - | - |

表3 5週前～今週の推移 (その1)
 (全県及び横浜市・川崎市・相模原市を除く県域)

2022年34週(08月22日～08月28日)

| 疾病名 | 項目 | | 5週前 | 4週前 | 3週前 | 2週前 | 1週前 | 今週 |
|---------------------------------|----|-------|-------------------------|-------------------------|-------------------------|-------------------------|-------------------------|-------------------------|
| | | | 29週 | 30週 | 31週 | 32週 | 33週 | 34週 |
| | | | (07月18日 ～07月24 日) | (07月25日 ～07月31 日) | (08月01日 ～08月07 日) | (08月08日 ～08月14 日) | (08月15日 ～08月21 日) | (08月22日 ～08月28 日) |
| インフルエンザ (高病原性鳥インフル ンザを除く) | 全県 | 報告数 | 13 | 7 | 7 | 4 | 2 | 9 |
| | | 定点当たり | 0.04 | 0.02 | 0.02 | 0.01 | 0.01 | 0.03 |
| | 県域 | 報告数 | 11 | 5 | 1 | 2 | 1 | - |
| | | 定点当たり | 0.09 | 0.04 | 0.01 | 0.02 | 0.01 | - |
| RSウイルス 感染症 | 全県 | 報告数 | 269 | 383 | 413 | 208 | 223 | 235 |
| | | 定点当たり | 1.25 | 1.73 | 2.00 | 1.09 | 1.08 | 1.07 |
| | 県域 | 報告数 | 92 | 101 | 91 | 58 | 51 | 69 |
| | | 定点当たり | 1.26 | 1.38 | 1.25 | 0.82 | 0.72 | 0.96 |
| 咽頭結膜熱 | 全県 | 報告数 | 20 | 11 | 11 | 12 | 4 | 14 |
| | | 定点当たり | 0.09 | 0.05 | 0.05 | 0.06 | 0.02 | 0.06 |
| | 県域 | 報告数 | 5 | 10 | 2 | 3 | 1 | 6 |
| | | 定点当たり | 0.07 | 0.14 | 0.03 | 0.04 | 0.01 | 0.08 |
| A群溶血性 レンサ球菌 咽頭炎 | 全県 | 報告数 | 51 | 47 | 44 | 47 | 25 | 37 |
| | | 定点当たり | 0.24 | 0.21 | 0.21 | 0.25 | 0.12 | 0.17 |
| | 県域 | 報告数 | 10 | 9 | 13 | 6 | 1 | 6 |
| | | 定点当たり | 0.14 | 0.12 | 0.18 | 0.08 | 0.01 | 0.08 |
| 感染性胃腸炎 | 全県 | 報告数 | 541 | 472 | 388 | 248 | 284 | 359 |
| | | 定点当たり | 2.52 | 2.13 | 1.87 | 1.31 | 1.38 | 1.64 |
| | 県域 | 報告数 | 184 | 151 | 132 | 102 | 107 | 114 |
| | | 定点当たり | 2.52 | 2.07 | 1.81 | 1.44 | 1.51 | 1.58 |
| 水痘 | 全県 | 報告数 | 7 | 14 | 12 | 11 | 11 | 9 |
| | | 定点当たり | 0.03 | 0.06 | 0.06 | 0.06 | 0.05 | 0.04 |
| | 県域 | 報告数 | 1 | 1 | 3 | 6 | 2 | 3 |
| | | 定点当たり | 0.01 | 0.01 | 0.04 | 0.08 | 0.03 | 0.04 |
| 手足口病 | 全県 | 報告数 | 578 | 948 | 1,108 | 778 | 900 | 1,175 |
| | | 定点当たり | 2.69 | 4.27 | 5.35 | 4.09 | 4.37 | 5.37 |
| | 県域 | 報告数 | 175 | 304 | 362 | 265 | 264 | 345 |
| | | 定点当たり | 2.40 | 4.16 | 4.96 | 3.73 | 3.72 | 4.79 |
| 伝染性紅斑 | 全県 | 報告数 | 2 | 8 | 5 | 2 | 5 | - |
| | | 定点当たり | 0.01 | 0.04 | 0.02 | 0.01 | 0.02 | - |
| | 県域 | 報告数 | 1 | 1 | 4 | 1 | - | - |
| | | 定点当たり | 0.01 | 0.01 | 0.05 | 0.01 | - | - |
| 突発性発しん | 全県 | 報告数 | 50 | 55 | 59 | 23 | 37 | 39 |
| | | 定点当たり | 0.23 | 0.25 | 0.29 | 0.12 | 0.18 | 0.18 |
| | 県域 | 報告数 | 22 | 14 | 24 | 8 | 11 | 11 |
| | | 定点当たり | 0.30 | 0.19 | 0.33 | 0.11 | 0.15 | 0.15 |

表3 5週前～今週の推移 (その2)
 (全県及び横浜市・川崎市・相模原市を除く県域)

2022年34週(08月22日～08月28日)

| 疾病名 | 項目 | | 5週前 | 4週前 | 3週前 | 2週前 | 1週前 | 今週 |
|--------------------------|----|-------|-------------------------|-------------------------|-------------------------|-------------------------|-------------------------|-------------------------|
| | | | 29週 | 30週 | 31週 | 32週 | 33週 | 34週 |
| | | | (07月18日 ～07月24 日) | (07月25日 ～07月31 日) | (08月01日 ～08月07 日) | (08月08日 ～08月14 日) | (08月15日 ～08月21 日) | (08月22日 ～08月28 日) |
| ヘルパンギーナ | 全県 | 報告数 | 172 | 216 | 222 | 170 | 147 | 210 |
| | | 定点当たり | 0.80 | 0.97 | 1.07 | 0.89 | 0.71 | 0.96 |
| | 県域 | 報告数 | 38 | 68 | 79 | 64 | 36 | 56 |
| | | 定点当たり | 0.52 | 0.93 | 1.08 | 0.90 | 0.51 | 0.78 |
| 流行性耳下腺炎 | 全県 | 報告数 | 9 | 8 | 7 | 3 | 3 | 9 |
| | | 定点当たり | 0.04 | 0.04 | 0.03 | 0.02 | 0.01 | 0.04 |
| | 県域 | 報告数 | 1 | 2 | 2 | 1 | - | 2 |
| | | 定点当たり | 0.01 | 0.03 | 0.03 | 0.01 | - | 0.03 |
| 急性出血性結膜炎 | 全県 | 報告数 | - | - | - | - | - | - |
| | | 定点当たり | - | - | - | - | - | - |
| | 県域 | 報告数 | - | - | - | - | - | - |
| | | 定点当たり | - | - | - | - | - | - |
| 流行性角結膜炎 | 全県 | 報告数 | 22 | 22 | 8 | 12 | 16 | 15 |
| | | 定点当たり | 0.46 | 0.45 | 0.17 | 0.32 | 0.34 | 0.31 |
| | 県域 | 報告数 | 7 | 10 | 6 | 5 | 5 | 5 |
| | | 定点当たり | 0.41 | 0.59 | 0.35 | 0.33 | 0.29 | 0.29 |
| 細菌性髄膜炎 | 全県 | 報告数 | - | - | - | - | - | - |
| | | 定点当たり | - | - | - | - | - | - |
| | 県域 | 報告数 | - | - | - | - | - | - |
| | | 定点当たり | - | - | - | - | - | - |
| 無菌性髄膜炎 | 全県 | 報告数 | - | 1 | 2 | 1 | - | 1 |
| | | 定点当たり | - | 0.09 | 0.18 | 0.10 | - | 0.09 |
| | 県域 | 報告数 | - | - | - | - | - | - |
| | | 定点当たり | - | - | - | - | - | - |
| マイコプラズマ肺炎 | 全県 | 報告数 | - | - | - | - | - | - |
| | | 定点当たり | - | - | - | - | - | - |
| | 県域 | 報告数 | - | - | - | - | - | - |
| | | 定点当たり | - | - | - | - | - | - |
| クラミジア肺炎 (オウム病を 除く) | 全県 | 報告数 | - | - | - | - | - | - |
| | | 定点当たり | - | - | - | - | - | - |
| | 県域 | 報告数 | - | - | - | - | - | - |
| | | 定点当たり | - | - | - | - | - | - |
| 感染性胃腸炎 (ロタウイルス) | 全県 | 報告数 | - | - | - | - | - | 1 |
| | | 定点当たり | - | - | - | - | - | 0.09 |
| | 県域 | 報告数 | - | - | - | - | - | - |
| | | 定点当たり | - | - | - | - | - | - |