



## 今週の注目感染症

### ～麻しん～

麻しんウイルスによる急性の感染症です。感染経路は空気感染、飛沫感染、接触感染で感染力は非常に強いです。免疫を持っていない人が感染するとほぼ確実に発症します。発熱、咳、鼻水からはじまり、高熱と発疹が出現します。また肺炎や中耳炎、脳炎を合併する場合があります。特別な治療法はなく、対症療法がおこなわれます。予防にはワクチン接種が効果的です。

### ～新型コロナウイルス感染症～

2022年第29週の報告数は75,256例となり、前週44,955例とくらべて大幅に増加しています(※患者情報の変更により、前週と数字が異なる場合があります)。暑い日が続いていますので、熱中症予防のためにマスクを外してもよい場面を把握し、適度な水分補給をしましょう。感染拡大を防ぐために、適切な場面でのマスク着用、手洗い、三密の回避等の基本的感染予防の徹底をお願いします。また、神奈川県が公開している情報などで感染時にとるべき行動を確認しておきましょう。

## 今週の全数把握対象疾患

(当該週の国による集計及び各保健福祉事務所からの報告をもとに期日を決めて集計しているため、集計数が前後することがあります。)

| 分類 | 対象疾患           | 内訳 |     |     |      | 神奈川県<br>(今週) | 神奈川県<br>(2022年累計) |
|----|----------------|----|-----|-----|------|--------------|-------------------|
|    |                | 県域 | 横浜市 | 川崎市 | 相模原市 |              |                   |
| 二類 | 結核             | 3  | 3   | 6   |      | 12           | 565               |
| 三類 | 腸管出血性大腸菌感染症    | 1  | 7   |     |      | 8            | 86                |
| 四類 | E型肝炎           |    |     | 1   |      | 1            | 41                |
|    | レジオネラ症         | 1  |     |     |      | 1            | 47                |
| 五類 | アメーバ赤痢         |    | 1   | 1   |      | 2            | 26                |
|    | 急性弛緩性麻痺        |    |     | 1   |      | 1            | 1                 |
|    | 劇症型溶血性レンサ球菌感染症 |    |     | 1   |      | 1            | 34                |
|    | 侵襲性肺炎球菌感染症     |    | 1   |     |      | 1            | 39                |
|    | 梅毒             | 1  | 3   | 2   | 1    | 7            | 263               |
|    | 麻しん            |    | 1   |     |      | 1            | 1                 |

## 全数把握対象疾患情報

- ・結核12例：年齢群は20歳代1例、30歳代1例、40歳代1例、60歳代1例、80歳代7例、90歳以上1例、病型は肺結核6例、結核性胸膜炎1例、粟粒結核1例、結核性髄膜炎1例、無症状病原体保有者3例
- ・腸管出血性大腸菌感染症8例：年齢群は10歳代2例、20歳代1例、30歳代2例、70歳代2例、90歳以上1例、血清型・毒素型はO157VT1 1例、O157VT1VT2 2例、O157VT不明 1例、O不明VT2 1例、O不明VT1VT2 2例、血清でのO抗原凝集抗原又は抗ペロ毒素抗体の検出1例、推定感染経路は経口感染4例、不明4例、推定感染地域は神奈川県4例、日本国内都道府県不明2例、不明2例
- ・E型肝炎1例：年齢群は10歳代、推定感染経路は不明、推定感染地域は日本国内都道府県不明
- ・レジオネラ症1例：年齢群は60歳代、病型は肺炎型、推定感染経路は水系感染、推定感染地域は神奈川県
- ・アメーバ赤痢2例：年齢群は50歳代1例、60歳代1例、病型は腸管アメーバ症2例、感染経路は不明2例、推定感染地域は神奈川県1例、不明1例
- ・急性弛緩性麻痺1例：年齢群は10歳未満、病原体は不明、感染経路は不明、感染地域は不明、ポリオワクチン接種歴は不明
- ・劇症型溶血性レンサ球菌感染症1例：年齢群は60歳代、血清群はB群、推定感染経路はその他、感染地域は不明
- ・侵襲性肺炎球菌感染症1例：年齢群は10歳未満、感染経路は不明、推定感染地域は神奈川県、ワクチン接種歴は有り
- ・梅毒7例：年齢群は20歳代2例、30歳代4例、50歳代1例、病型は早期顕症梅毒Ⅰ期3例、早期顕症梅毒Ⅱ期4例、推定感染経路は性的接触6例、不明1例、推定感染地域は神奈川県4例、東京都2例、不明1例
- ・麻しん1例：年齢群は70歳代、病型は修飾麻しん(検査診断例)、感染経路は不明、推定感染地域は神奈川県、ワクチン接種歴は無し

## 新型インフルエンザ等感染症

新型コロナウイルス感染症 75,256例

## 今週の定点把握対象疾患

- ・今週は、定点当たり報告数が注意報・警報レベルを超える疾患はありませんでした。
- ・鎌倉保健福祉事務所三崎センターで咽頭結膜熱、手足口病の定点当たり報告数が終息基準値を下回りました。

## 神奈川県感染症情報センター

神奈川県衛生研究所 企画情報部 衛生情報課

TEL:0467-83-4400(代表)

FAX:0467-89-5211(企画情報部)

感染症発生動向調査事業は「感染症の予防及び感染症の患者に対する医療に関する法律」によって行われています。

\*県域とは、神奈川県内の市町村のうち横浜市、川崎市、相模原市を除いた地域です

# 感染症発生動向調査: 週報対象疾患の時系列グラフ

※疾患名の括弧書きは、一般名称であり、正式名称ではありません。 2022年29週

※神奈川県&県域(横浜市・川崎市・相模原市を除く)のデータです。(07月18日~07月24日)

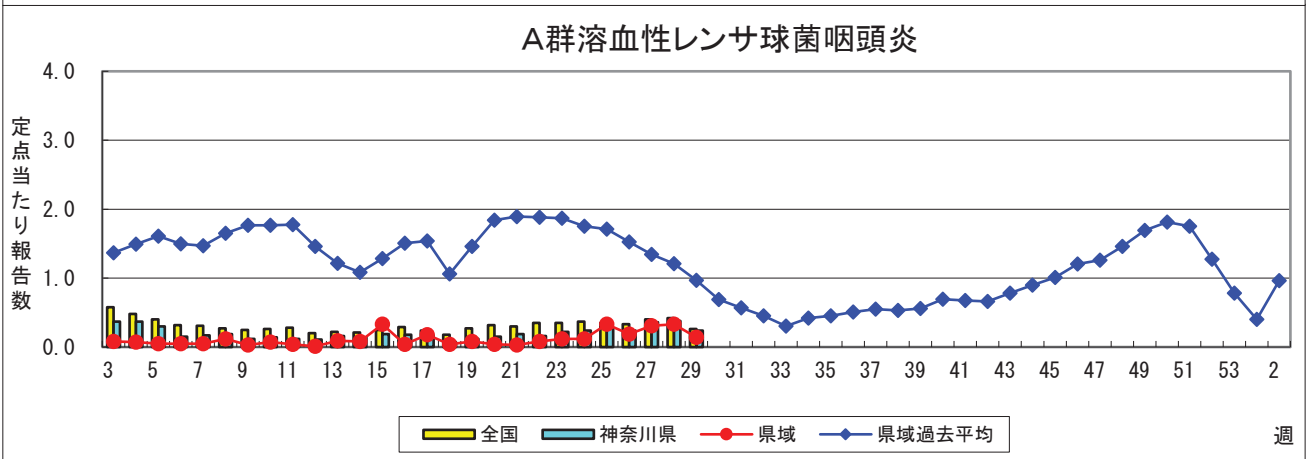
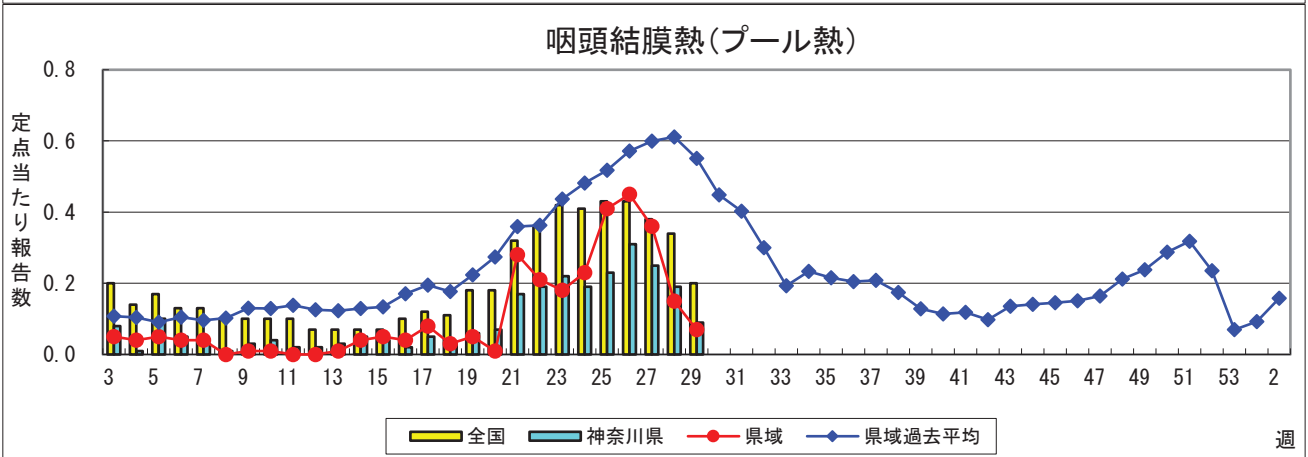
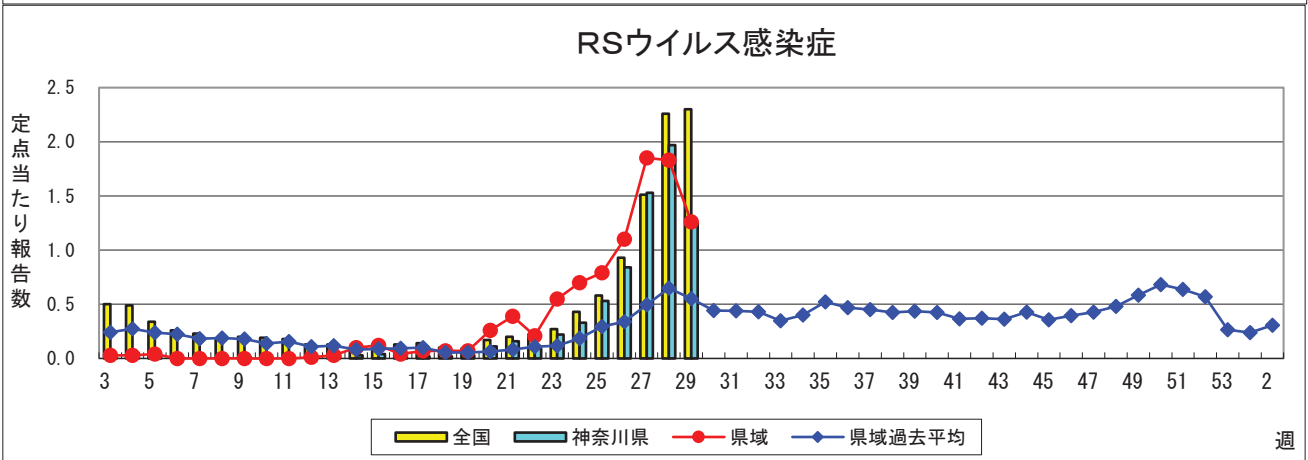
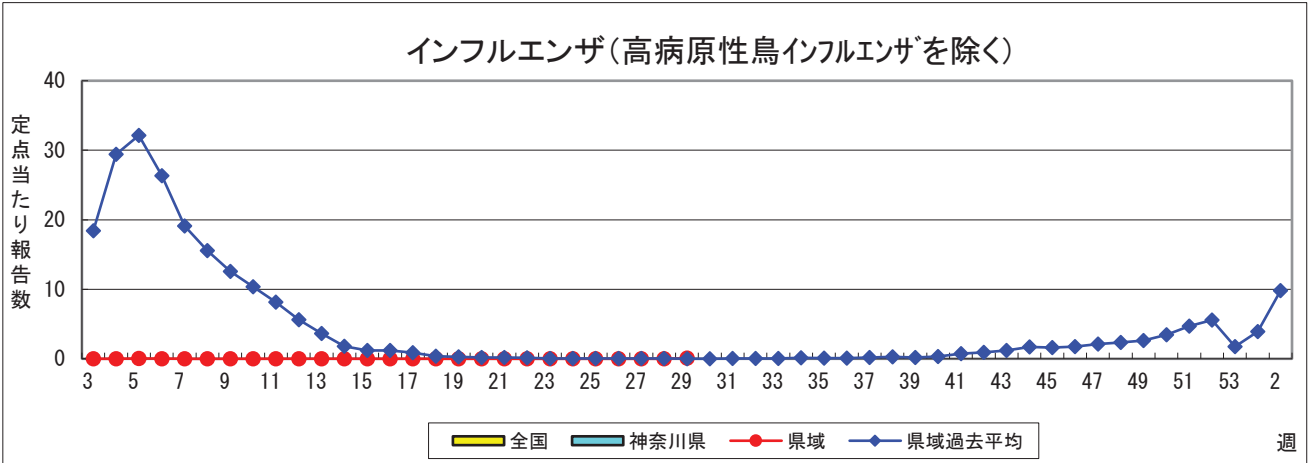

### 感染性胃腸炎

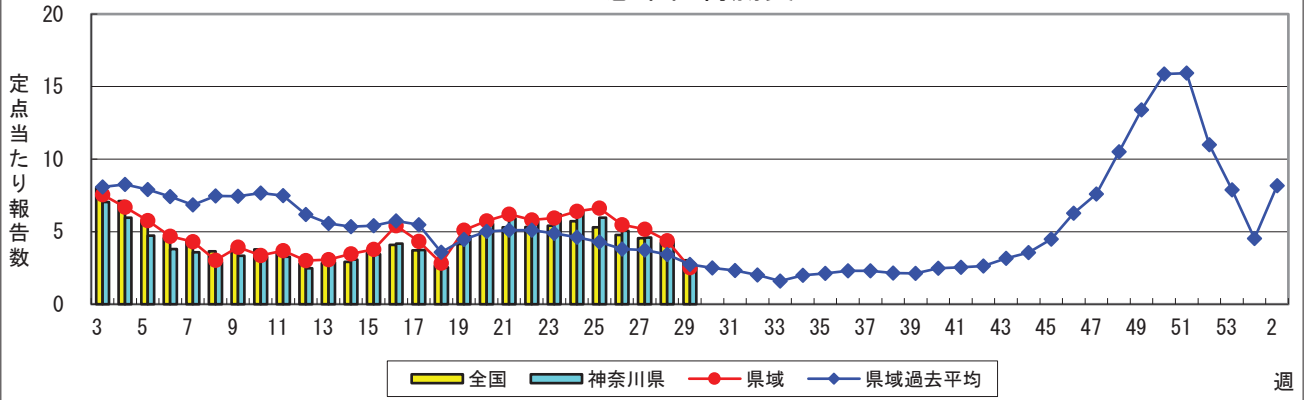

### 水痘(水ぼうそう)

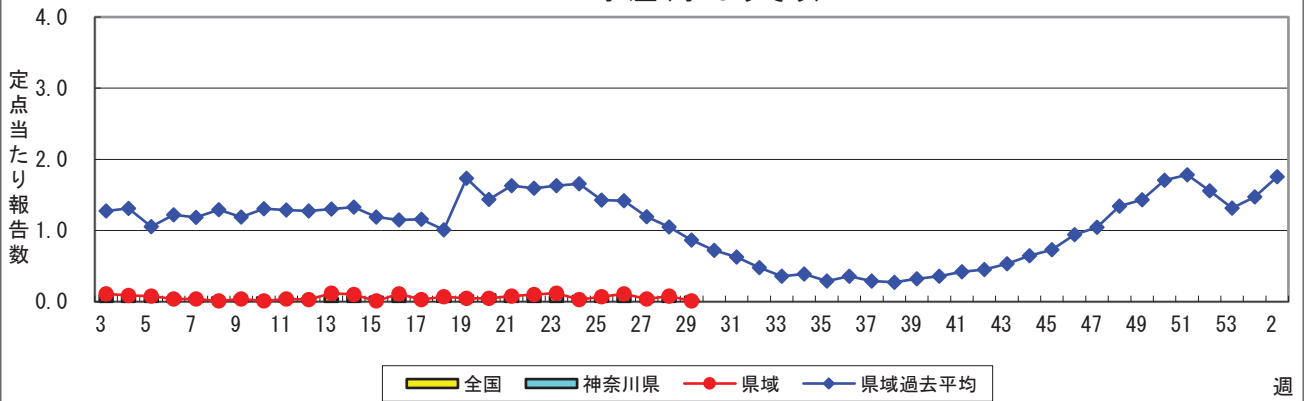

### 手足口病

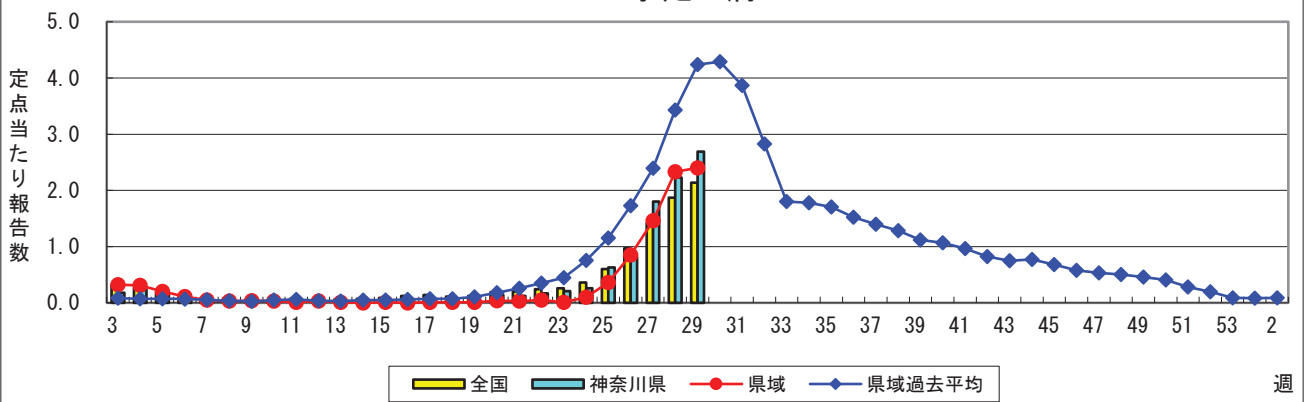

### 伝染性紅斑(リンゴ病)

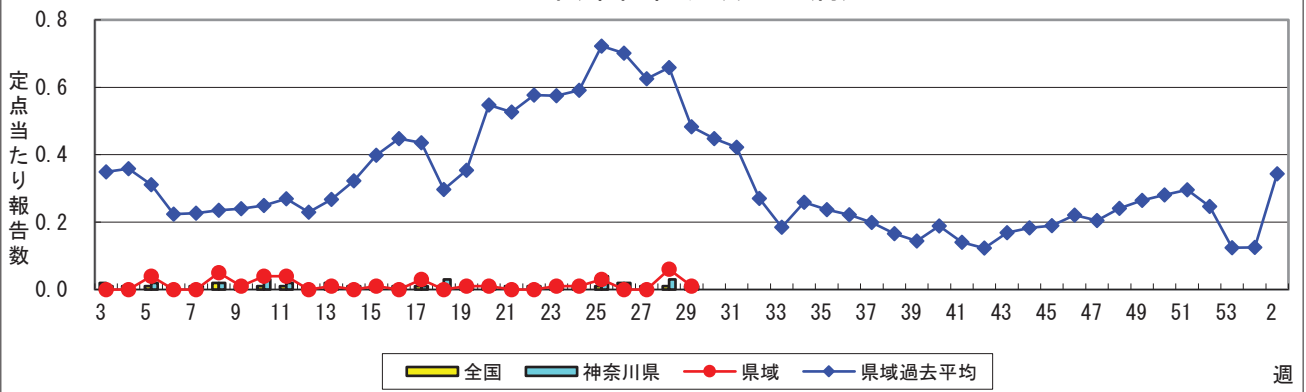

### 突発性発しん

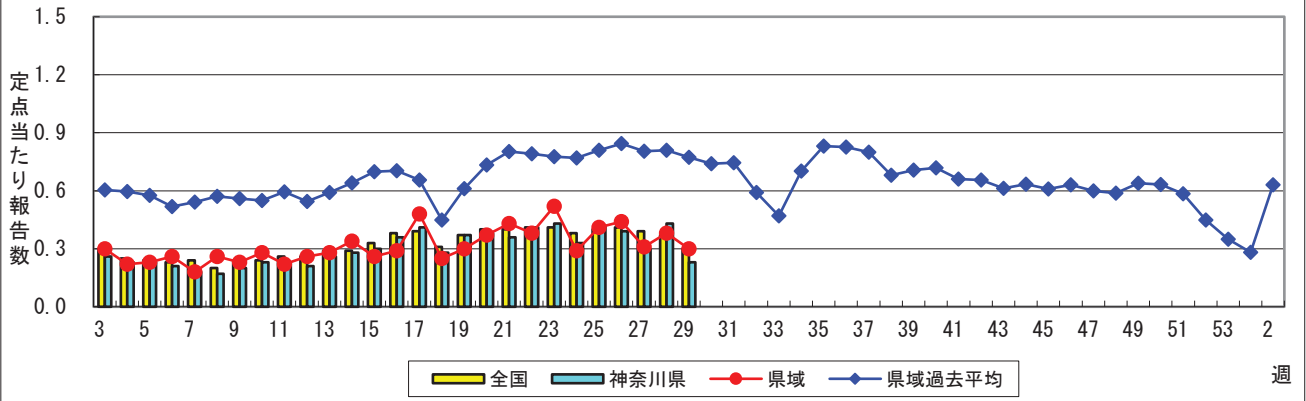

### ヘルパンギーナ

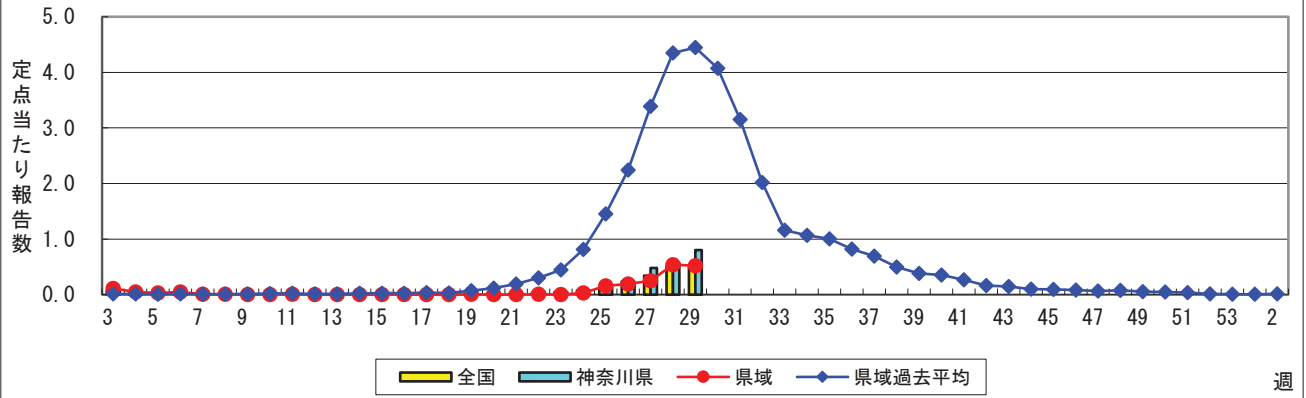

### 流行性耳下腺炎(おたふくかぜ)

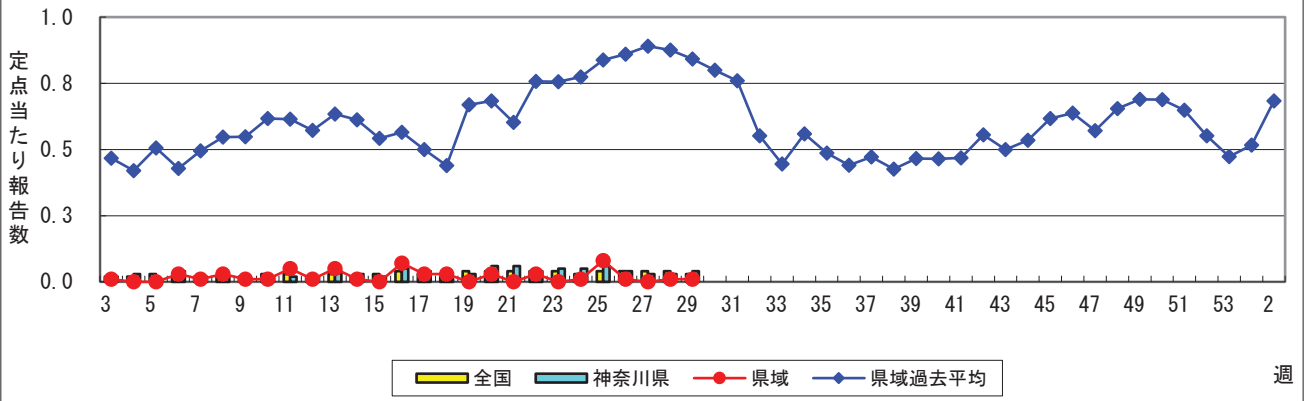

### 急性出血性結膜炎

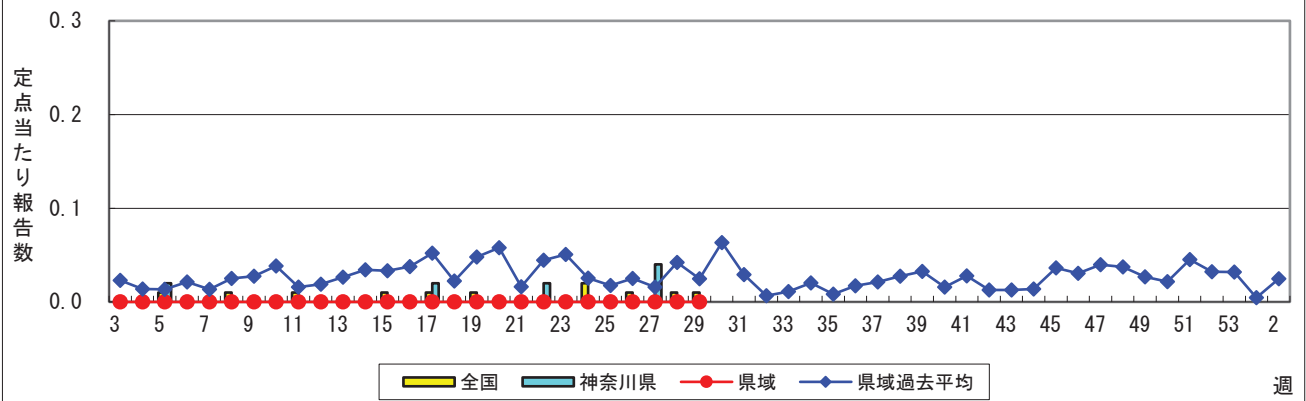

### 流行性角結膜炎

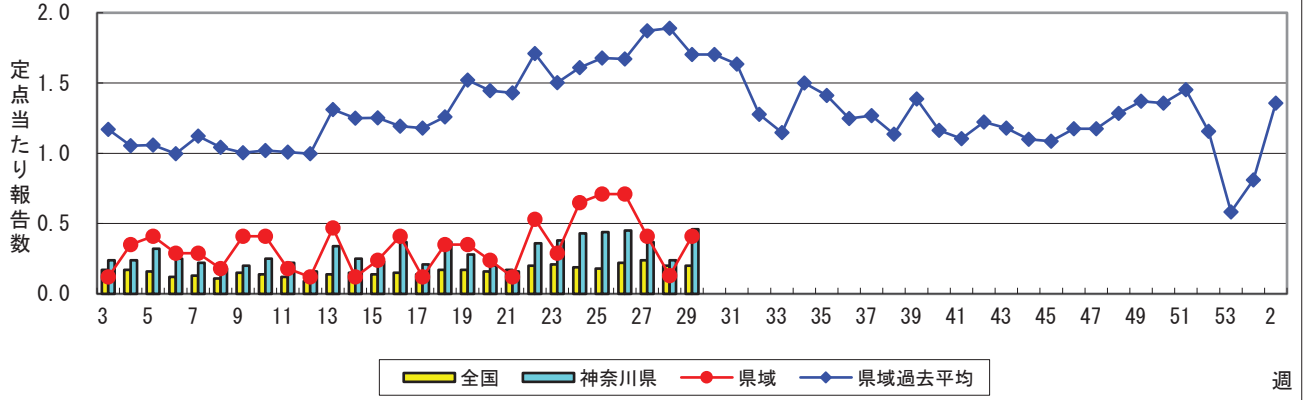

### 細菌性髄膜炎

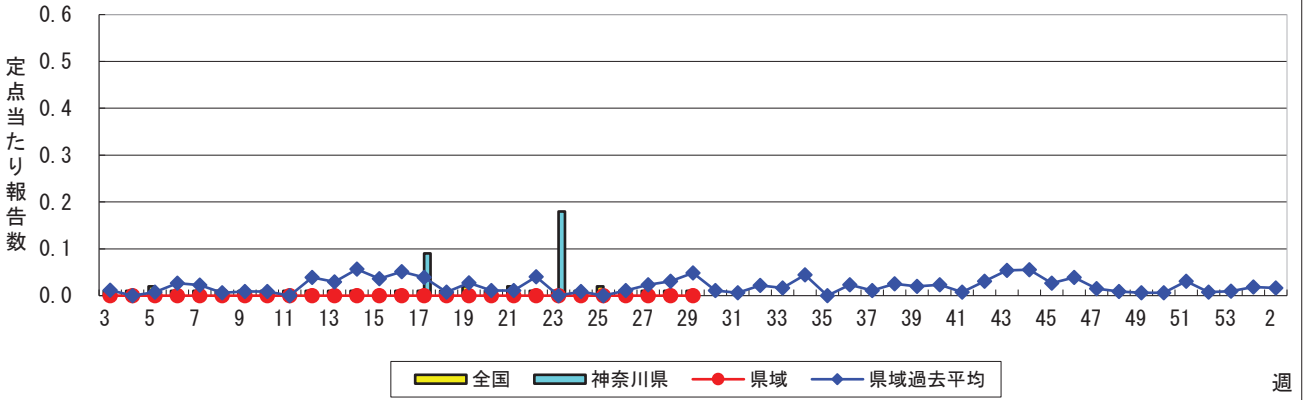

### 無菌性髄膜炎

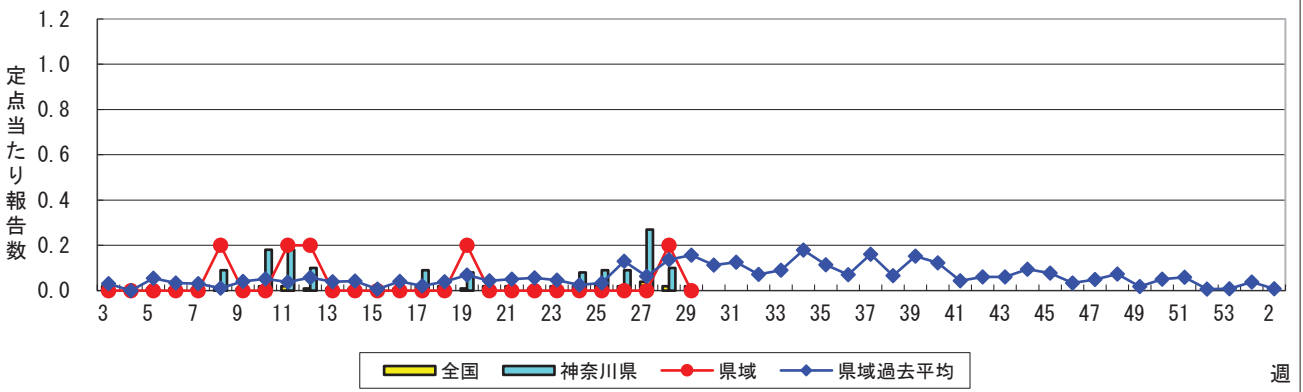

### マイコプラズマ肺炎

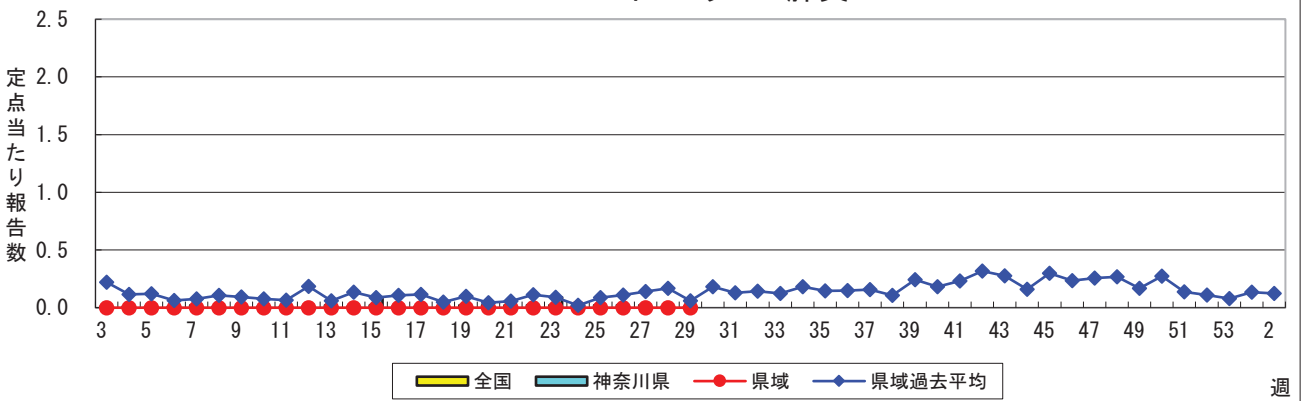

### クラミジア肺炎(オウム病を除く)

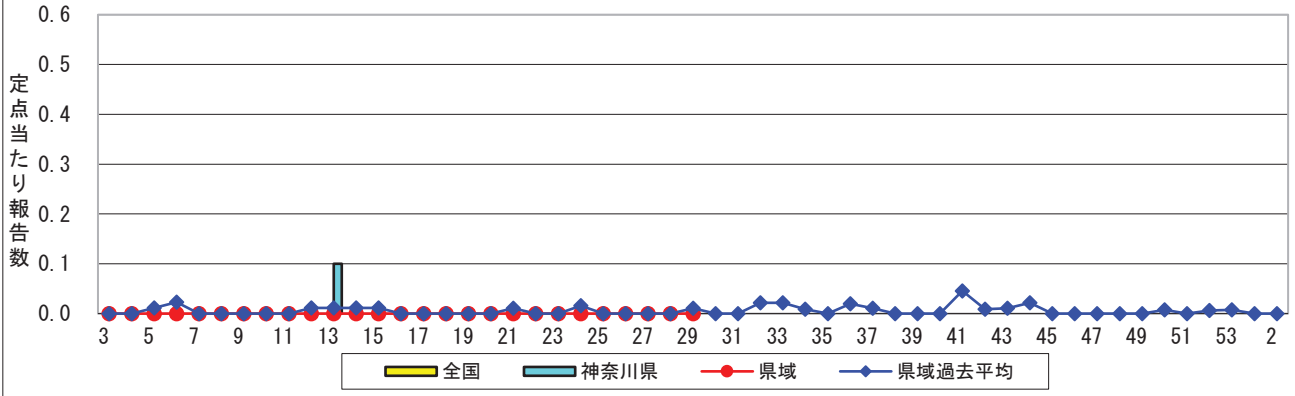

### 感染性胃腸炎(ロタウイルス)



表1 報告数・定点当たり報告数 疾病、政令市・保健所別 (その1)

2022年29週(07月18日~07月24日)

| 神奈川県                    | インフルエンザ<br>(高病原性鳥インフルエンザを<br>除く) |       | RSウイルス感染症 |       | 咽頭結膜熱 |       | A群溶血性レンサ球菌<br>咽頭炎 |       | 感染性胃腸炎 |       |
|-------------------------|----------------------------------|-------|-----------|-------|-------|-------|-------------------|-------|--------|-------|
|                         | 報告数                              | 定点当たり | 報告数       | 定点当たり | 報告数   | 定点当たり | 報告数               | 定点当たり | 報告数    | 定点当たり |
| 全県                      | 13                               | 0.04  | 269       | 1.25  | 20    | 0.09  | 51                | 0.24  | 541    | 2.52  |
| 横浜市                     | 1                                | 0.01  | 68        | 0.88  | 3     | 0.04  | 7                 | 0.09  | 141    | 1.83  |
| 川崎市                     | 1                                | 0.02  | 83        | 2.24  | 8     | 0.22  | 14                | 0.38  | 119    | 3.22  |
| 相模原市                    | -                                | -     | 26        | 0.93  | 4     | 0.14  | 20                | 0.71  | 97     | 3.46  |
| 県域<br>(横浜市、川崎市、相模原市を除く) | 11                               | 0.09  | 92        | 1.26  | 5     | 0.07  | 10                | 0.14  | 184    | 2.52  |
| 横須賀市                    | -                                | -     | 19        | 2.11  | -     | -     | -                 | -     | 20     | 2.22  |
| 藤沢市                     | 4                                | 0.25  | 2         | 0.20  | 2     | 0.20  | 1                 | 0.10  | 22     | 2.20  |
| 茅ヶ崎市                    | -                                | -     | 1         | 0.14  | -     | -     | -                 | -     | 33     | 4.71  |
| 平塚                      | -                                | -     | 10        | 1.43  | -     | -     | -                 | -     | 5      | 0.71  |
| 平塚 秦野センター               | 3                                | 0.30  | 14        | 2.33  | 1     | 0.17  | 4                 | 0.67  | 25     | 4.17  |
| 鎌倉                      | -                                | -     | 5         | 0.83  | -     | -     | -                 | -     | 17     | 2.83  |
| 鎌倉 三崎センター               | -                                | -     | -         | -     | -     | -     | -                 | -     | 4      | 2.00  |
| 小田原                     | -                                | -     | 26        | 4.33  | -     | -     | 1                 | 0.17  | 10     | 1.67  |
| 小田原 足柄上センター             | -                                | -     | 2         | 0.67  | -     | -     | -                 | -     | 2      | 0.67  |
| 厚木                      | 4                                | 0.25  | 12        | 1.20  | 2     | 0.20  | -                 | -     | 19     | 1.90  |
| 厚木 大和センター               | -                                | -     | 1         | 0.14  | -     | -     | 4                 | 0.57  | 27     | 3.86  |

| 神奈川県                    | 水痘  |       | 手足口病 |       | 伝染性紅斑 |       | 突発性発しん |       |
|-------------------------|-----|-------|------|-------|-------|-------|--------|-------|
|                         | 報告数 | 定点当たり | 報告数  | 定点当たり | 報告数   | 定点当たり | 報告数    | 定点当たり |
| 全県                      | 7   | 0.03  | 578  | 2.69  | 2     | 0.01  | 50     | 0.23  |
| 横浜市                     | 4   | 0.05  | 283  | 3.68  | -     | -     | 17     | 0.22  |
| 川崎市                     | -   | -     | 78   | 2.11  | -     | -     | 7      | 0.19  |
| 相模原市                    | 2   | 0.07  | 42   | 1.50  | 1     | 0.04  | 4      | 0.14  |
| 県域<br>(横浜市、川崎市、相模原市を除く) | 1   | 0.01  | 175  | 2.40  | 1     | 0.01  | 22     | 0.30  |
| 横須賀市                    | -   | -     | 30   | 3.33  | -     | -     | 1      | 0.11  |
| 藤沢市                     | -   | -     | 22   | 2.20  | -     | -     | 3      | 0.30  |
| 茅ヶ崎市                    | -   | -     | 19   | 2.71  | -     | -     | 2      | 0.29  |
| 平塚                      | -   | -     | 5    | 0.71  | 1     | 0.14  | 2      | 0.29  |
| 平塚 秦野センター               | -   | -     | 11   | 1.83  | -     | -     | 3      | 0.50  |
| 鎌倉                      | -   | -     | 17   | 2.83  | -     | -     | -      | -     |
| 鎌倉 三崎センター               | -   | -     | 3    | 1.50  | -     | -     | 1      | 0.50  |
| 小田原                     | 1   | 0.17  | 17   | 2.83  | -     | -     | 1      | 0.17  |
| 小田原 足柄上センター             | -   | -     | 2    | 0.67  | -     | -     | -      | -     |
| 厚木                      | -   | -     | 36   | 3.60  | -     | -     | 5      | 0.50  |
| 厚木 大和センター               | -   | -     | 13   | 1.86  | -     | -     | 4      | 0.57  |

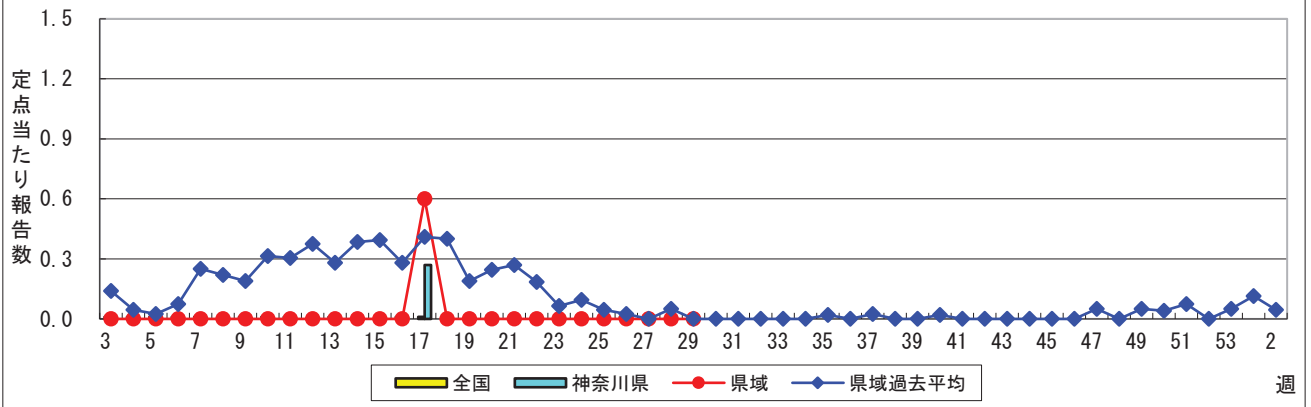
| 神奈川県                    | ヘルパンギーナ |       | 流行性耳下腺炎 |       | 急性出血性結膜炎 |       | 流行性角結膜炎 |       | 細菌性髄膜炎 |       |
|-------------------------|---------|-------|---------|-------|----------|-------|---------|-------|--------|-------|
|                         | 報告数     | 定点当たり | 報告数     | 定点当たり | 報告数      | 定点当たり | 報告数     | 定点当たり | 報告数    | 定点当たり |
| 全県                      | 172     | 0.80  | 9       | 0.04  | -        | -     | 22      | 0.46  | -      | -     |
| 横浜市                     | 83      | 1.08  | 1       | 0.01  | -        | -     | 3       | 0.17  | -      | -     |
| 川崎市                     | 29      | 0.78  | 4       | 0.11  | -        | -     | 6       | 0.67  | -      | -     |
| 相模原市                    | 22      | 0.79  | 3       | 0.11  | -        | -     | 6       | 1.50  | -      | -     |
| 県域<br>(横浜市、川崎市、相模原市を除く) | 38      | 0.52  | 1       | 0.01  | -        | -     | 7       | 0.41  | -      | -     |
| 横須賀市                    | 4       | 0.44  | -       | -     | -        | -     | 2       | 1.00  | -      | -     |
| 藤沢市                     | 6       | 0.60  | -       | -     | -        | -     | -       | -     | -      | -     |
| 茅ヶ崎市                    | 9       | 1.29  | 1       | 0.14  | -        | -     | -       | -     | ...    | ...   |
| 平塚                      | -       | -     | -       | -     | -        | -     | -       | -     | -      | -     |
| 平塚 秦野センター               | 5       | 0.83  | -       | -     | -        | -     | -       | -     | ...    | ...   |
| 鎌倉                      | 6       | 1.00  | -       | -     | -        | -     | -       | -     | ...    | ...   |
| 鎌倉 三崎センター               | 1       | 0.50  | -       | -     | ...      | ...   | ...     | ...   | ...    | ...   |
| 小田原                     | -       | -     | -       | -     | -        | -     | -       | -     | ...    | ...   |
| 小田原 足柄上センター             | -       | -     | -       | -     | ...      | ...   | ...     | ...   | -      | -     |
| 厚木                      | 7       | 0.70  | -       | -     | -        | -     | 5       | 1.67  | -      | -     |
| 厚木 大和センター               | -       | -     | -       | -     | -        | -     | -       | -     | ...    | ...   |





表2 報告数・定点当たり報告数、疾病・年齢階級別  
(全県及び横浜市・川崎市・相模原市を除く県域) (その1)

2022年29週(07月18日～07月24日)

\*表2は、各保健福祉事務所からの最新の報告をもとに作成しているため、国の還元データである表1および表3の数値と一致しないことがあります。

| インフルエンザ定点                        | 項目 | 合計    | ～5か月 | ～11か月 | 1歳   | 2    | 3    | 4    | 5    | 6    | 7    | 8    |      |
|----------------------------------|----|-------|------|-------|------|------|------|------|------|------|------|------|------|
| インフルエンザ<br>(高病原性鳥インフル<br>エンザを除く) | 全国 | 報告数   | 184  | 4     | 4    | 9    | 8    | 11   | 9    | 6    | 8    | 4    | 9    |
|                                  |    | 定点当たり | 0.04 | 0.00  | 0.00 | 0.00 | 0.00 | 0.00 | 0.00 | 0.00 | 0.00 | 0.00 | 0.00 |
|                                  | 全県 | 報告数   | 13   | -     | 1    | -    | -    | 2    | 2    | 2    | 1    | 1    | 1    |
|                                  |    | 定点当たり | 0.04 | -     | 0.00 | -    | -    | 0.01 | 0.01 | 0.01 | 0.00 | 0.00 | 0.00 |
|                                  | 県域 | 報告数   | 11   | -     | 1    | -    | -    | 2    | 2    | 2    | 1    | 1    | 1    |
|                                  |    | 定点当たり | 0.09 | -     | 0.01 | -    | -    | 0.02 | 0.02 | 0.02 | 0.01 | 0.01 | 0.01 |

| 小児科定点                 | 項目 | 合計    | ～5か月  | ～11か月 | 1歳   | 2     | 3     | 4     | 5    | 6    | 7    | 8    |      |
|-----------------------|----|-------|-------|-------|------|-------|-------|-------|------|------|------|------|------|
| RSウイルス<br>感染症         | 全国 | 報告数   | 7,170 | 536   | 815  | 2,132 | 1,572 | 1,138 | 592  | 251  | 86   | 17   | 9    |
|                       |    | 定点当たり | 2.30  | 0.17  | 0.26 | 0.68  | 0.50  | 0.36  | 0.19 | 0.08 | 0.03 | 0.01 | 0.00 |
|                       | 全県 | 報告数   | 269   | 15    | 48   | 84    | 62    | 31    | 17   | 5    | 7    | -    | -    |
|                       |    | 定点当たり | 1.25  | 0.07  | 0.22 | 0.39  | 0.29  | 0.14  | 0.08 | 0.02 | 0.03 | -    | -    |
|                       | 県域 | 報告数   | 92    | 5     | 13   | 22    | 21    | 13    | 11   | 1    | 6    | -    | -    |
|                       |    | 定点当たり | 1.26  | 0.07  | 0.18 | 0.30  | 0.29  | 0.18  | 0.15 | 0.01 | 0.08 | -    | -    |
| 咽頭結膜熱                 | 全国 | 報告数   | 618   | 1     | 49   | 253   | 108   | 99    | 49   | 26   | 9    | 8    | 2    |
|                       |    | 定点当たり | 0.20  | 0.00  | 0.02 | 0.08  | 0.03  | 0.03  | 0.02 | 0.01 | 0.00 | 0.00 | 0.00 |
|                       | 全県 | 報告数   | 20    | -     | 1    | 4     | 3     | 2     | -    | 4    | -    | -    | 1    |
|                       |    | 定点当たり | 0.09  | -     | 0.00 | 0.02  | 0.01  | 0.01  | -    | 0.02 | -    | -    | 0.00 |
|                       | 県域 | 報告数   | 5     | -     | 1    | 2     | -     | 1     | -    | 1    | -    | -    | -    |
|                       |    | 定点当たり | 0.07  | -     | 0.01 | 0.03  | -     | 0.01  | -    | 0.01 | -    | -    | -    |
| A群溶血性<br>レンサ球菌<br>咽頭炎 | 全国 | 報告数   | 819   | 3     | 18   | 59    | 92    | 104   | 105  | 93   | 79   | 41   | 49   |
|                       |    | 定点当たり | 0.26  | 0.00  | 0.01 | 0.02  | 0.03  | 0.03  | 0.03 | 0.03 | 0.03 | 0.01 | 0.02 |
|                       | 全県 | 報告数   | 51    | 2     | -    | 1     | 4     | 4     | 12   | 6    | 6    | 4    | 6    |
|                       |    | 定点当たり | 0.24  | 0.01  | -    | 0.00  | 0.02  | 0.02  | 0.06 | 0.03 | 0.03 | 0.02 | 0.03 |
|                       | 県域 | 報告数   | 10    | 2     | -    | -     | 1     | -     | -    | -    | 3    | -    | 2    |
|                       |    | 定点当たり | 0.14  | 0.03  | -    | -     | 0.01  | -     | -    | -    | 0.04 | -    | 0.03 |
| 感染性胃腸炎                | 全国 | 報告数   | 9,446 | 99    | 725  | 1,702 | 1,380 | 1,146 | 868  | 705  | 499  | 413  | 295  |
|                       |    | 定点当たり | 3.02  | 0.03  | 0.23 | 0.54  | 0.44  | 0.37  | 0.28 | 0.23 | 0.16 | 0.13 | 0.09 |
|                       | 全県 | 報告数   | 541   | 6     | 52   | 88    | 62    | 60    | 50   | 50   | 25   | 27   | 16   |
|                       |    | 定点当たり | 2.52  | 0.03  | 0.24 | 0.41  | 0.29  | 0.28  | 0.23 | 0.23 | 0.12 | 0.13 | 0.07 |
|                       | 県域 | 報告数   | 184   | 4     | 15   | 23    | 23    | 20    | 22   | 10   | 12   | 12   | 3    |
|                       |    | 定点当たり | 2.52  | 0.05  | 0.21 | 0.32  | 0.32  | 0.27  | 0.30 | 0.14 | 0.16 | 0.16 | 0.04 |
| 水痘                    | 全国 | 報告数   | 210   | 2     | 10   | 47    | 25    | 17    | 20   | 10   | 17   | 10   | 11   |
|                       |    | 定点当たり | 0.07  | 0.00  | 0.00 | 0.02  | 0.01  | 0.01  | 0.01 | 0.00 | 0.01 | 0.00 | 0.00 |
|                       | 全県 | 報告数   | 7     | -     | -    | -     | -     | -     | 1    | 1    | 1    | -    | 1    |
|                       |    | 定点当たり | 0.03  | -     | -    | -     | -     | -     | 0.00 | 0.00 | 0.00 | -    | 0.00 |
|                       | 県域 | 報告数   | 1     | -     | -    | -     | -     | -     | -    | -    | -    | -    | -    |
|                       |    | 定点当たり | 0.01  | -     | -    | -     | -     | -     | -    | -    | -    | -    | -    |

| インフルエンザ定点                        | 項目 | 9     | 10-14 | 15-19 | 20-29 | 30-39 | 40-49 | 50-59 | 60-69 | 70-79 | 80歳以上 |      |
|----------------------------------|----|-------|-------|-------|-------|-------|-------|-------|-------|-------|-------|------|
| インフルエンザ<br>(高病原性鳥インフル<br>エンザを除く) | 全国 | 報告数   | 5     | 22    | 27    | 30    | 14    | 5     | 4     | 3     | 1     | 1    |
|                                  |    | 定点当たり | 0.00  | 0.00  | 0.01  | 0.01  | 0.00  | 0.00  | 0.00  | 0.00  | 0.00  | 0.00 |
|                                  | 全県 | 報告数   | -     | -     | 1     | 1     | 1     | -     | -     | -     | -     | -    |
|                                  |    | 定点当たり | -     | -     | 0.00  | 0.00  | 0.00  | -     | -     | -     | -     | -    |
|                                  | 県域 | 報告数   | -     | -     | -     | 1     | -     | -     | -     | -     | -     | -    |
|                                  |    | 定点当たり | -     | -     | -     | 0.01  | -     | -     | -     | -     | -     | -    |

| 小児科定点                 | 項目 | 9     | 10-14 | 15-19 | 20歳以上 |      |
|-----------------------|----|-------|-------|-------|-------|------|
| RSウイルス<br>感染症         | 全国 | 報告数   | 9     | 6     | 1     | 6    |
|                       |    | 定点当たり | 0.00  | 0.00  | 0.00  | 0.00 |
|                       | 全県 | 報告数   | -     | -     | -     | -    |
|                       |    | 定点当たり | -     | -     | -     | -    |
|                       | 県域 | 報告数   | -     | -     | -     | -    |
|                       |    | 定点当たり | -     | -     | -     | -    |
| 咽頭結膜熱                 | 全国 | 報告数   | -     | 7     | -     | 7    |
|                       |    | 定点当たり | -     | 0.00  | -     | 0.00 |
|                       | 全県 | 報告数   | -     | 2     | -     | 3    |
|                       |    | 定点当たり | -     | 0.01  | -     | 0.01 |
|                       | 県域 | 報告数   | -     | -     | -     | -    |
|                       |    | 定点当たり | -     | -     | -     | -    |
| A群溶血性<br>レンサ球菌<br>咽頭炎 | 全国 | 報告数   | 31    | 88    | 6     | 51   |
|                       |    | 定点当たり | 0.01  | 0.03  | 0.00  | 0.02 |
|                       | 全県 | 報告数   | -     | 5     | -     | 1    |
|                       |    | 定点当たり | -     | 0.02  | -     | 0.00 |
|                       | 県域 | 報告数   | -     | 1     | -     | 1    |
|                       |    | 定点当たり | -     | 0.01  | -     | 0.01 |
| 感染性胃腸炎                | 全国 | 報告数   | 273   | 664   | 131   | 546  |
|                       |    | 定点当たり | 0.09  | 0.21  | 0.04  | 0.17 |
|                       | 全県 | 報告数   | 18    | 41    | 6     | 40   |
|                       |    | 定点当たり | 0.08  | 0.19  | 0.03  | 0.19 |
|                       | 県域 | 報告数   | 7     | 12    | 3     | 18   |
|                       |    | 定点当たり | 0.10  | 0.16  | 0.04  | 0.25 |
| 水痘                    | 全国 | 報告数   | 7     | 26    | 1     | 7    |
|                       |    | 定点当たり | 0.00  | 0.01  | 0.00  | 0.00 |
|                       | 全県 | 報告数   | 1     | 2     | -     | -    |
|                       |    | 定点当たり | 0.00  | 0.01  | -     | -    |
|                       | 県域 | 報告数   | -     | 1     | -     | -    |
|                       |    | 定点当たり | -     | 0.01  | -     | -    |

表2 報告数・定点当たり報告数、疾病・年齢階級別  
(全県及び横浜市・川崎市・相模原市を除く県域) (その2)

2022年29週(07月18日~07月24日)

\*表2は、各保健福祉事務所からの最新の報告をもとに作成しているため、国の還元データである表1および表3の数値と一致しないことがあります。

| 小児科定点   |    | 項目    | 合計    | ~5か月 | ~11か月 | 1歳    |
|---------|----|-------|-------|------|-------|-------|
| 手足口病    | 全国 | 報告数   | 6,684 | 43   | 605   | 2,493 |
|         |    | 定点当たり | 2.14  | 0.01 | 0.19  | 0.80  |
|         | 全県 | 報告数   | 578   | 1    | 52    | 213   |
|         |    | 定点当たり | 2.69  | 0.00 | 0.24  | 0.99  |
|         | 県域 | 報告数   | 175   | -    | 15    | 68    |
|         |    | 定点当たり | 2.40  | -    | 0.21  | 0.93  |
| 伝染性紅斑   | 全国 | 報告数   | 31    | -    | 1     | 9     |
|         |    | 定点当たり | 0.01  | -    | 0.00  | 0.00  |
|         | 全県 | 報告数   | 2     | -    | -     | 1     |
|         |    | 定点当たり | 0.01  | -    | -     | 0.00  |
|         | 県域 | 報告数   | 1     | -    | -     | 1     |
|         |    | 定点当たり | 0.01  | -    | -     | 0.01  |
| 突発性発しん  | 全国 | 報告数   | 942   | 12   | 253   | 499   |
|         |    | 定点当たり | 0.30  | 0.00 | 0.08  | 0.16  |
|         | 全県 | 報告数   | 50    | -    | 10    | 30    |
|         |    | 定点当たり | 0.23  | -    | 0.05  | 0.14  |
|         | 県域 | 報告数   | 22    | -    | 3     | 14    |
|         |    | 定点当たり | 0.30  | -    | 0.04  | 0.19  |
| ヘルパンギーナ | 全国 | 報告数   | 1,682 | 14   | 115   | 470   |
|         |    | 定点当たり | 0.54  | 0.00 | 0.04  | 0.15  |
|         | 全県 | 報告数   | 172   | -    | 15    | 68    |
|         |    | 定点当たり | 0.80  | -    | 0.07  | 0.32  |
|         | 県域 | 報告数   | 38    | -    | 2     | 12    |
|         |    | 定点当たり | 0.52  | -    | 0.03  | 0.16  |
| 流行性耳下腺炎 | 全国 | 報告数   | 92    | -    | -     | -     |
|         |    | 定点当たり | 0.03  | -    | -     | -     |
|         | 全県 | 報告数   | 9     | -    | -     | -     |
|         |    | 定点当たり | 0.04  | -    | -     | -     |
|         | 県域 | 報告数   | 1     | -    | -     | -     |
|         |    | 定点当たり | 0.01  | -    | -     | -     |

| 小児科定点   |    | 項目    | 2     | 3    | 4    | 5    | 6    | 7    | 8    | 9    | 10-14 | 15-19 | 20歳以上 |
|---------|----|-------|-------|------|------|------|------|------|------|------|-------|-------|-------|
| 手足口病    | 全国 | 報告数   | 1,906 | 945  | 325  | 178  | 52   | 41   | 32   | 7    | 18    | 2     | 37    |
|         |    | 定点当たり | 0.61  | 0.30 | 0.10 | 0.06 | 0.02 | 0.01 | 0.01 | 0.00 | 0.01  | 0.00  | 0.01  |
|         | 全県 | 報告数   | 161   | 79   | 28   | 24   | 4    | 4    | 2    | 1    | 5     | 1     | 3     |
|         |    | 定点当たり | 0.75  | 0.37 | 0.13 | 0.11 | 0.02 | 0.02 | 0.01 | 0.00 | 0.02  | 0.00  | 0.01  |
|         | 県域 | 報告数   | 39    | 23   | 10   | 11   | 1    | 3    | 1    | -    | 2     | 1     | 1     |
|         |    | 定点当たり | 0.53  | 0.32 | 0.14 | 0.15 | 0.01 | 0.04 | 0.01 | -    | 0.03  | 0.01  | 0.01  |
| 伝染性紅斑   | 全国 | 報告数   | 4     | 6    | 4    | 2    | 1    | 1    | 1    | 1    | 1     | -     | -     |
|         |    | 定点当たり | 0.00  | 0.00 | 0.00 | 0.00 | 0.00 | 0.00 | 0.00 | 0.00 | 0.00  | 0.00  | -     |
|         | 全県 | 報告数   | -     | -    | 1    | -    | -    | -    | -    | -    | -     | -     | -     |
|         |    | 定点当たり | -     | -    | 0.00 | -    | -    | -    | -    | -    | -     | -     | -     |
|         | 県域 | 報告数   | -     | -    | -    | -    | -    | -    | -    | -    | -     | -     | -     |
|         |    | 定点当たり | -     | -    | -    | -    | -    | -    | -    | -    | -     | -     | -     |
| 突発性発しん  | 全国 | 報告数   | 121   | 39   | 14   | -    | 3    | -    | -    | 1    | -     | -     | -     |
|         |    | 定点当たり | 0.04  | 0.01 | 0.00 | -    | 0.00 | -    | -    | 0.00 | -     | -     | -     |
|         | 全県 | 報告数   | 8     | 2    | -    | -    | -    | -    | -    | -    | -     | -     | -     |
|         |    | 定点当たり | 0.04  | 0.01 | -    | -    | -    | -    | -    | -    | -     | -     | -     |
|         | 県域 | 報告数   | 4     | 1    | -    | -    | -    | -    | -    | -    | -     | -     | -     |
|         |    | 定点当たり | 0.05  | 0.01 | -    | -    | -    | -    | -    | -    | -     | -     | -     |
| ヘルパンギーナ | 全国 | 報告数   | 482   | 311  | 138  | 67   | 35   | 11   | 17   | 1    | 11    | 1     | 9     |
|         |    | 定点当たり | 0.15  | 0.10 | 0.04 | 0.02 | 0.01 | 0.00 | 0.01 | 0.00 | 0.00  | 0.00  | 0.00  |
|         | 全県 | 報告数   | 40    | 23   | 16   | 3    | 2    | 1    | 3    | -    | 1     | -     | -     |
|         |    | 定点当たり | 0.19  | 0.11 | 0.07 | 0.01 | 0.01 | 0.00 | 0.01 | -    | 0.00  | -     | -     |
|         | 県域 | 報告数   | 12    | 4    | 4    | 2    | 1    | 1    | -    | -    | -     | -     | -     |
|         |    | 定点当たり | 0.16  | 0.05 | 0.05 | 0.03 | 0.01 | 0.01 | -    | -    | -     | -     | -     |
| 流行性耳下腺炎 | 全国 | 報告数   | 1     | 5    | 16   | 14   | 13   | 11   | 10   | 5    | 16    | 1     | -     |
|         |    | 定点当たり | 0.00  | 0.00 | 0.01 | 0.00 | 0.00 | 0.00 | 0.00 | 0.00 | 0.01  | 0.00  | -     |
|         | 全県 | 報告数   | -     | -    | 1    | 2    | 2    | -    | 1    | -    | 2     | 1     | -     |
|         |    | 定点当たり | -     | -    | 0.00 | 0.01 | 0.01 | -    | 0.00 | -    | 0.01  | 0.00  | -     |
|         | 県域 | 報告数   | -     | -    | -    | -    | -    | -    | -    | -    | 1     | -     | -     |
|         |    | 定点当たり | -     | -    | -    | -    | -    | -    | -    | -    | 0.01  | -     | -     |

表2 報告数・定点当たり報告数、疾病・年齢階級別  
(全県及び横浜市・川崎市・相模原市を除く県域) (その3)

2022年29週(07月18日~07月24日)

\*表2は、各保健福祉事務所からの最新の報告をもとに作成しているため、国の還元データである表1および表3の数値と一致しないことがあります。

| 眼科定点     |    | 項目    | 合計   | ~5か月 | ~11か月 | 1歳   | 2    | 3    | 4    | 5 | 6    | 7 | 8    |
|----------|----|-------|------|------|-------|------|------|------|------|---|------|---|------|
| 急性出血性結膜炎 | 全国 | 報告数   | 7    | -    | -     | -    | -    | -    | -    | - | -    | - | -    |
|          |    | 定点当たり | 0.01 | -    | -     | -    | -    | -    | -    | - | -    | - | -    |
|          | 全県 | 報告数   | -    | -    | -     | -    | -    | -    | -    | - | -    | - | -    |
|          |    | 定点当たり | -    | -    | -     | -    | -    | -    | -    | - | -    | - | -    |
|          | 県域 | 報告数   | -    | -    | -     | -    | -    | -    | -    | - | -    | - | -    |
|          |    | 定点当たり | -    | -    | -     | -    | -    | -    | -    | - | -    | - | -    |
| 流行性角結膜炎  | 全国 | 報告数   | 137  | -    | -     | 3    | 2    | 8    | 5    | - | 1    | - | 2    |
|          |    | 定点当たり | 0.20 | -    | -     | 0.00 | 0.00 | 0.01 | 0.01 | - | 0.00 | - | 0.00 |
|          | 全県 | 報告数   | 22   | -    | -     | -    | -    | 1    | 1    | - | 1    | - | -    |
|          |    | 定点当たり | 0.46 | -    | -     | -    | -    | 0.02 | 0.02 | - | 0.02 | - | -    |
|          | 県域 | 報告数   | 7    | -    | -     | -    | -    | -    | -    | - | 1    | - | -    |
|          |    | 定点当たり | 0.41 | -    | -     | -    | -    | -    | -    | - | 0.06 | - | -    |

| 基幹定点(週報)         |    | 項目    | 合計   | 0歳   | 1-4  | 5-9 | 10-14 | 15-19 | 20-24 | 25-29 | 30-34 | 35-39 | 40-44 |
|------------------|----|-------|------|------|------|-----|-------|-------|-------|-------|-------|-------|-------|
| 細菌性髄膜炎           | 全国 | 報告数   | 5    | 1    | -    | -   | -     | -     | -     | -     | -     | -     | -     |
|                  |    | 定点当たり | 0.01 | 0.00 | -    | -   | -     | -     | -     | -     | -     | -     | -     |
|                  | 全県 | 報告数   | -    | -    | -    | -   | -     | -     | -     | -     | -     | -     | -     |
|                  |    | 定点当たり | -    | -    | -    | -   | -     | -     | -     | -     | -     | -     | -     |
|                  | 県域 | 報告数   | -    | -    | -    | -   | -     | -     | -     | -     | -     | -     | -     |
|                  |    | 定点当たり | -    | -    | -    | -   | -     | -     | -     | -     | -     | -     | -     |
| 無菌性髄膜炎           | 全国 | 報告数   | 11   | 1    | 3    | -   | 1     | 1     | 2     | -     | 1     | -     | -     |
|                  |    | 定点当たり | 0.02 | 0.00 | 0.01 | -   | 0.00  | 0.00  | 0.00  | -     | 0.00  | -     | -     |
|                  | 全県 | 報告数   | -    | -    | -    | -   | -     | -     | -     | -     | -     | -     | -     |
|                  |    | 定点当たり | -    | -    | -    | -   | -     | -     | -     | -     | -     | -     | -     |
|                  | 県域 | 報告数   | -    | -    | -    | -   | -     | -     | -     | -     | -     | -     | -     |
|                  |    | 定点当たり | -    | -    | -    | -   | -     | -     | -     | -     | -     | -     | -     |
| マイコプラズマ肺炎        | 全国 | 報告数   | 3    | -    | 2    | -   | -     | -     | -     | -     | -     | -     | -     |
|                  |    | 定点当たり | 0.01 | -    | 0.00 | -   | -     | -     | -     | -     | -     | -     | -     |
|                  | 全県 | 報告数   | -    | -    | -    | -   | -     | -     | -     | -     | -     | -     | -     |
|                  |    | 定点当たり | -    | -    | -    | -   | -     | -     | -     | -     | -     | -     | -     |
|                  | 県域 | 報告数   | -    | -    | -    | -   | -     | -     | -     | -     | -     | -     | -     |
|                  |    | 定点当たり | -    | -    | -    | -   | -     | -     | -     | -     | -     | -     | -     |
| クラミジア肺炎(オウム病を除く) | 全国 | 報告数   | -    | -    | -    | -   | -     | -     | -     | -     | -     | -     | -     |
|                  |    | 定点当たり | -    | -    | -    | -   | -     | -     | -     | -     | -     | -     | -     |
|                  | 全県 | 報告数   | -    | -    | -    | -   | -     | -     | -     | -     | -     | -     | -     |
|                  |    | 定点当たり | -    | -    | -    | -   | -     | -     | -     | -     | -     | -     | -     |
|                  | 県域 | 報告数   | -    | -    | -    | -   | -     | -     | -     | -     | -     | -     | -     |
|                  |    | 定点当たり | -    | -    | -    | -   | -     | -     | -     | -     | -     | -     | -     |
| 感染性胃腸炎(ロタウイルス)   | 全国 | 報告数   | -    | -    | -    | -   | -     | -     | -     | -     | -     | -     | -     |
|                  |    | 定点当たり | -    | -    | -    | -   | -     | -     | -     | -     | -     | -     | -     |
|                  | 全県 | 報告数   | -    | -    | -    | -   | -     | -     | -     | -     | -     | -     | -     |
|                  |    | 定点当たり | -    | -    | -    | -   | -     | -     | -     | -     | -     | -     | -     |
|                  | 県域 | 報告数   | -    | -    | -    | -   | -     | -     | -     | -     | -     | -     | -     |
|                  |    | 定点当たり | -    | -    | -    | -   | -     | -     | -     | -     | -     | -     | -     |

| 眼科定点     |    | 項目    | 9    | 10-14 | 15-19 | 20-29 | 30-39 | 40-49 | 50-59 | 60-69 | 70歳以上 |
|----------|----|-------|------|-------|-------|-------|-------|-------|-------|-------|-------|
| 急性出血性結膜炎 | 全国 | 報告数   | -    | -     | 1     | -     | -     | 1     | 4     | -     | 1     |
|          |    | 定点当たり | -    | -     | 0.00  | -     | -     | 0.00  | 0.01  | -     | 0.00  |
|          | 全県 | 報告数   | -    | -     | -     | -     | -     | -     | -     | -     | -     |
|          |    | 定点当たり | -    | -     | -     | -     | -     | -     | -     | -     | -     |
|          | 県域 | 報告数   | -    | -     | -     | -     | -     | -     | -     | -     | -     |
|          |    | 定点当たり | -    | -     | -     | -     | -     | -     | -     | -     | -     |
| 流行性角結膜炎  | 全国 | 報告数   | 1    | 9     | 5     | 16    | 20    | 28    | 12    | 11    | 14    |
|          |    | 定点当たり | 0.00 | 0.01  | 0.01  | 0.02  | 0.03  | 0.04  | 0.02  | 0.02  | 0.02  |
|          | 全県 | 報告数   | -    | 2     | 1     | 3     | 2     | 5     | 3     | 2     | 1     |
|          |    | 定点当たり | -    | 0.04  | 0.02  | 0.06  | 0.04  | 0.10  | 0.06  | 0.04  | 0.02  |
|          | 県域 | 報告数   | -    | -     | 1     | -     | -     | 2     | 2     | 1     | -     |
|          |    | 定点当たり | -    | -     | 0.06  | -     | -     | 0.12  | 0.12  | 0.06  | -     |

| 基幹定点(週報)         |    | 項目    | 45-49 | 50-54 | 55-59 | 60-64 | 65-69 | 70歳以上 |
|------------------|----|-------|-------|-------|-------|-------|-------|-------|
| 細菌性髄膜炎           | 全国 | 報告数   | -     | -     | -     | -     | -     | 4     |
|                  |    | 定点当たり | -     | -     | -     | -     | -     | 0.01  |
|                  | 全県 | 報告数   | -     | -     | -     | -     | -     | -     |
|                  |    | 定点当たり | -     | -     | -     | -     | -     | -     |
|                  | 県域 | 報告数   | -     | -     | -     | -     | -     | -     |
|                  |    | 定点当たり | -     | -     | -     | -     | -     | -     |
| 無菌性髄膜炎           | 全国 | 報告数   | -     | -     | -     | -     | 2     |       |
|                  |    | 定点当たり | -     | -     | -     | -     | 0.00  |       |
|                  | 全県 | 報告数   | -     | -     | -     | -     | -     |       |
|                  |    | 定点当たり | -     | -     | -     | -     | -     |       |
|                  | 県域 | 報告数   | -     | -     | -     | -     | -     |       |
|                  |    | 定点当たり | -     | -     | -     | -     | -     |       |
| マイコプラズマ肺炎        | 全国 | 報告数   | -     | -     | -     | -     | 1     |       |
|                  |    | 定点当たり | -     | -     | -     | -     | 0.00  |       |
|                  | 全県 | 報告数   | -     | -     | -     | -     | -     |       |
|                  |    | 定点当たり | -     | -     | -     | -     | -     |       |
|                  | 県域 | 報告数   | -     | -     | -     | -     | -     |       |
|                  |    | 定点当たり | -     | -     | -     | -     | -     |       |
| クラミジア肺炎(オウム病を除く) | 全国 | 報告数   | -     | -     | -     | -     | -     |       |
|                  |    | 定点当たり | -     | -     | -     | -     | -     |       |
|                  | 全県 | 報告数   | -     | -     | -     | -     | -     |       |
|                  |    | 定点当たり | -     | -     | -     | -     | -     |       |
|                  | 県域 | 報告数   | -     | -     | -     | -     | -     |       |
|                  |    | 定点当たり | -     | -     | -     | -     | -     |       |
| 感染性胃腸炎(ロタウイルス)   | 全国 | 報告数   | -     | -     | -     | -     | -     |       |
|                  |    | 定点当たり | -     | -     | -     | -     | -     |       |
|                  | 全県 | 報告数   | -     | -     | -     | -     | -     |       |
|                  |    | 定点当たり | -     | -     | -     | -     | -     |       |
|                  | 県域 | 報告数   | -     | -     | -     | -     | -     |       |
|                  |    | 定点当たり | -     | -     | -     | -     | -     |       |

表3 5週前～今週の推移 (その1)  
 (全県及び横浜市・川崎市・相模原市を除く県域)

2022年29週(07月18日～07月24日)

| 疾病名                             | 項目 |       | 5週前                     | 4週前                     | 3週前                     | 2週前                     | 1週前                     | 今週                      |
|---------------------------------|----|-------|-------------------------|-------------------------|-------------------------|-------------------------|-------------------------|-------------------------|
|                                 |    |       | 24週                     | 25週                     | 26週                     | 27週                     | 28週                     | 29週                     |
|                                 |    |       | (06月13日<br>～06月19<br>日) | (06月20日<br>～06月26<br>日) | (06月27日<br>～07月03<br>日) | (07月04日<br>～07月10<br>日) | (07月11日<br>～07月17<br>日) | (07月18日<br>～07月24<br>日) |
| インフルエンザ<br>(高病原性鳥インフル<br>ンザを除く) | 全県 | 報告数   | -                       | -                       | -                       | 4                       | 1                       | 13                      |
|                                 |    | 定点当たり | -                       | -                       | -                       | 0.01                    | 0.00                    | 0.04                    |
|                                 | 県域 | 報告数   | -                       | -                       | -                       | -                       | 1                       | 11                      |
|                                 |    | 定点当たり | -                       | -                       | -                       | -                       | 0.01                    | 0.09                    |
| RSウイルス<br>感染症                   | 全県 | 報告数   | 74                      | 115                     | 185                     | 338                     | 406                     | 269                     |
|                                 |    | 定点当たり | 0.33                    | 0.53                    | 0.84                    | 1.53                    | 1.97                    | 1.25                    |
|                                 | 県域 | 報告数   | 51                      | 58                      | 80                      | 133                     | 132                     | 92                      |
|                                 |    | 定点当たり | 0.70                    | 0.79                    | 1.10                    | 1.85                    | 1.83                    | 1.26                    |
| 咽頭結膜熱                           | 全県 | 報告数   | 41                      | 50                      | 69                      | 55                      | 39                      | 20                      |
|                                 |    | 定点当たり | 0.19                    | 0.23                    | 0.31                    | 0.25                    | 0.19                    | 0.09                    |
|                                 | 県域 | 報告数   | 17                      | 30                      | 33                      | 26                      | 11                      | 5                       |
|                                 |    | 定点当たり | 0.23                    | 0.41                    | 0.45                    | 0.36                    | 0.15                    | 0.07                    |
| A群溶血性<br>レンサ球菌<br>咽頭炎           | 全県 | 報告数   | 53                      | 59                      | 52                      | 79                      | 79                      | 51                      |
|                                 |    | 定点当たり | 0.24                    | 0.27                    | 0.24                    | 0.36                    | 0.38                    | 0.24                    |
|                                 | 県域 | 報告数   | 9                       | 24                      | 14                      | 22                      | 24                      | 10                      |
|                                 |    | 定点当たり | 0.12                    | 0.33                    | 0.19                    | 0.31                    | 0.33                    | 0.14                    |
| 感染性胃腸炎                          | 全県 | 報告数   | 1,419                   | 1,307                   | 1,119                   | 1,014                   | 888                     | 541                     |
|                                 |    | 定点当たり | 6.42                    | 5.97                    | 5.06                    | 4.59                    | 4.31                    | 2.52                    |
|                                 | 県域 | 報告数   | 468                     | 484                     | 399                     | 373                     | 315                     | 184                     |
|                                 |    | 定点当たり | 6.41                    | 6.63                    | 5.47                    | 5.18                    | 4.38                    | 2.52                    |
| 水痘                              | 全県 | 報告数   | 13                      | 18                      | 21                      | 16                      | 16                      | 7                       |
|                                 |    | 定点当たり | 0.06                    | 0.08                    | 0.10                    | 0.07                    | 0.08                    | 0.03                    |
|                                 | 県域 | 報告数   | 2                       | 5                       | 8                       | 3                       | 6                       | 1                       |
|                                 |    | 定点当たり | 0.03                    | 0.07                    | 0.11                    | 0.04                    | 0.08                    | 0.01                    |
| 手足口病                            | 全県 | 報告数   | 58                      | 139                     | 178                     | 397                     | 460                     | 578                     |
|                                 |    | 定点当たり | 0.26                    | 0.63                    | 0.81                    | 1.80                    | 2.23                    | 2.69                    |
|                                 | 県域 | 報告数   | 7                       | 26                      | 62                      | 105                     | 168                     | 175                     |
|                                 |    | 定点当たり | 0.10                    | 0.36                    | 0.85                    | 1.46                    | 2.33                    | 2.40                    |
| 伝染性紅斑                           | 全県 | 報告数   | 1                       | 9                       | 5                       | 1                       | 6                       | 2                       |
|                                 |    | 定点当たり | 0.00                    | 0.04                    | 0.02                    | 0.00                    | 0.03                    | 0.01                    |
|                                 | 県域 | 報告数   | 1                       | 2                       | -                       | -                       | 4                       | 1                       |
|                                 |    | 定点当たり | 0.01                    | 0.03                    | -                       | -                       | 0.06                    | 0.01                    |
| 突発性発しん                          | 全県 | 報告数   | 73                      | 92                      | 87                      | 67                      | 88                      | 50                      |
|                                 |    | 定点当たり | 0.33                    | 0.42                    | 0.39                    | 0.30                    | 0.43                    | 0.23                    |
|                                 | 県域 | 報告数   | 21                      | 30                      | 32                      | 22                      | 27                      | 22                      |
|                                 |    | 定点当たり | 0.29                    | 0.41                    | 0.44                    | 0.31                    | 0.38                    | 0.30                    |

表3 5週前～今週の推移 (その2)  
 (全県及び横浜市・川崎市・相模原市を除く県域)

2022年29週(07月18日～07月24日)

| 疾病名                  | 項目 |       | 5週前                     | 4週前                     | 3週前                     | 2週前                     | 1週前                     | 今週                      |
|----------------------|----|-------|-------------------------|-------------------------|-------------------------|-------------------------|-------------------------|-------------------------|
|                      |    |       | 24週                     | 25週                     | 26週                     | 27週                     | 28週                     | 29週                     |
|                      |    |       | (06月13日<br>～06月19<br>日) | (06月20日<br>～06月26<br>日) | (06月27日<br>～07月03<br>日) | (07月04日<br>～07月10<br>日) | (07月11日<br>～07月17<br>日) | (07月18日<br>～07月24<br>日) |
| ヘルパンギーナ              | 全県 | 報告数   | 15                      | 29                      | 50                      | 107                     | 117                     | 172                     |
|                      |    | 定点当たり | 0.07                    | 0.13                    | 0.23                    | 0.48                    | 0.57                    | 0.80                    |
|                      | 県域 | 報告数   | 2                       | 12                      | 14                      | 18                      | 39                      | 38                      |
|                      |    | 定点当たり | 0.03                    | 0.16                    | 0.19                    | 0.25                    | 0.54                    | 0.52                    |
| 流行性耳下腺炎              | 全県 | 報告数   | 10                      | 14                      | 9                       | 6                       | 7                       | 9                       |
|                      |    | 定点当たり | 0.05                    | 0.06                    | 0.04                    | 0.03                    | 0.03                    | 0.04                    |
|                      | 県域 | 報告数   | 1                       | 6                       | 1                       | -                       | 1                       | 1                       |
|                      |    | 定点当たり | 0.01                    | 0.08                    | 0.01                    | -                       | 0.01                    | 0.01                    |
| 急性出血性結膜炎             | 全県 | 報告数   | -                       | -                       | -                       | 2                       | -                       | -                       |
|                      |    | 定点当たり | -                       | -                       | -                       | 0.04                    | -                       | -                       |
|                      | 県域 | 報告数   | -                       | -                       | -                       | -                       | -                       | -                       |
|                      |    | 定点当たり | -                       | -                       | -                       | -                       | -                       | -                       |
| 流行性角結膜炎              | 全県 | 報告数   | 21                      | 22                      | 23                      | 18                      | 11                      | 22                      |
|                      |    | 定点当たり | 0.43                    | 0.44                    | 0.45                    | 0.37                    | 0.24                    | 0.46                    |
|                      | 県域 | 報告数   | 11                      | 12                      | 12                      | 7                       | 2                       | 7                       |
|                      |    | 定点当たり | 0.65                    | 0.71                    | 0.71                    | 0.41                    | 0.13                    | 0.41                    |
| 細菌性髄膜炎               | 全県 | 報告数   | -                       | -                       | -                       | -                       | -                       | -                       |
|                      |    | 定点当たり | -                       | -                       | -                       | -                       | -                       | -                       |
|                      | 県域 | 報告数   | -                       | -                       | -                       | -                       | -                       | -                       |
|                      |    | 定点当たり | -                       | -                       | -                       | -                       | -                       | -                       |
| 無菌性髄膜炎               | 全県 | 報告数   | 1                       | 1                       | 1                       | 3                       | 1                       | -                       |
|                      |    | 定点当たり | 0.08                    | 0.09                    | 0.09                    | 0.27                    | 0.10                    | -                       |
|                      | 県域 | 報告数   | -                       | -                       | -                       | -                       | 1                       | -                       |
|                      |    | 定点当たり | -                       | -                       | -                       | -                       | 0.20                    | -                       |
| マイコプラズマ肺炎            | 全県 | 報告数   | -                       | -                       | -                       | -                       | -                       | -                       |
|                      |    | 定点当たり | -                       | -                       | -                       | -                       | -                       | -                       |
|                      | 県域 | 報告数   | -                       | -                       | -                       | -                       | -                       | -                       |
|                      |    | 定点当たり | -                       | -                       | -                       | -                       | -                       | -                       |
| クラミジア肺炎<br>(オウム病を除く) | 全県 | 報告数   | -                       | -                       | -                       | -                       | -                       | -                       |
|                      |    | 定点当たり | -                       | -                       | -                       | -                       | -                       | -                       |
|                      | 県域 | 報告数   | -                       | -                       | -                       | -                       | -                       | -                       |
|                      |    | 定点当たり | -                       | -                       | -                       | -                       | -                       | -                       |
| 感染性胃腸炎<br>(ロタウイルス)   | 全県 | 報告数   | -                       | -                       | -                       | -                       | -                       | -                       |
|                      |    | 定点当たり | -                       | -                       | -                       | -                       | -                       | -                       |
|                      | 県域 | 報告数   | -                       | -                       | -                       | -                       | -                       | -                       |
|                      |    | 定点当たり | -                       | -                       | -                       | -                       | -                       | -                       |