



神奈川県感染症発生情報 (26週報)

(2021年6月28日～7月4日)

<https://www.pref.kanagawa.jp/sys/eiken>



今週の注目感染症

～RSウイルス感染症～

神奈川県では、今週のRSウイルス感染症報告数が1282件（定点当たり5.65）となり、増加がみられます。

RSウイルス感染症は、RSウイルスの感染による、乳幼児に多くみられる急性呼吸器感染症です。発熱、鼻水などの症状が続き、多くは軽症で治りますが、乳児（特に生後3か月未満）や基礎疾患を持つ小児が感染すると、細気管支炎や肺炎を起こして重症化するリスクが高くなります。国内では、冬に流行のピークが見られましたが、近年は7～8月頃から報告が増える傾向があります。また今年は5月中旬ごろより発生数の増加がみられます。感染している人の咳やくしゃみに含まれるウイルスを吸い込むことや、ウイルスの付着した手で口や鼻などの粘膜を触ることで感染します。流水・石鹸による十分な手洗い、手指消毒、手を触れる場所の消毒、咳エチケット（咳・くしゃみが出る場合はマスク着用）などを行い、感染を予防しましょう。

～新型コロナウイルス感染症～

今週の報告数は1503例となり、前週1346例から増加しています（※患者情報の変更により、前週と数字が異なる場合があります）。

神奈川県では、4月16日より横浜市、川崎市、相模原市が、4月28日より鎌倉市、厚木市、大和市、海老名市、座間市、綾瀬市が、5月12日より、横須賀市、藤沢市、茅ヶ崎市、逗子市、三浦市、伊勢原市、葉山町、寒川町が、6月1日より、平塚市、小田原市、秦野市が、まん延防止等重点措置の対象地域になりました。

6月21日以降は横浜市、川崎市、相模原市、小田原市、厚木市、座間市の6市が対象地域となっています。（詳しくは、神奈川県ホームページ参照）

引き続き、3密（密集、密接、密閉）の回避、マスク着用、手指衛生（手洗い、アルコール消毒）などを心がけ、感染拡大を防ぎましょう。

今週の全数把握対象疾患

（当該週の国による集計及び各保健福祉事務所からの報告をもとに期日を決めて集計しているため、集計数が前後することがあります。）

| 分類 | 対象疾患 | 内訳 | | | | 神奈川県 (今週) | 神奈川県 (2021年累計) |
|----|----------------|----|-----|-----|------|--------------|-------------------|
| | | 県域 | 横浜市 | 川崎市 | 相模原市 | | |
| 二類 | 結核 | 5 | 8 | 6 | 2 | 21 | 558 |
| 三類 | 腸管出血性大腸菌感染症 | 2 | 5 | 2 | | 9 | 125 |
| 四類 | E型肝炎 | 1 | | | | 1 | 30 |
| | レジオネラ症 | | 1 | | | 1 | 41 |
| | ウイルス性肝炎 | | | 1 | | 1 | 11 |
| | 後天性免疫不全症候群 | | | 1 | | 1 | 33 |
| | 侵襲性インフルエンザ菌感染症 | | 1 | | | 1 | 7 |
| | 梅毒 | 1 | 1 | | 1 | 3 | 125 |

全数把握対象疾患情報

- ・結核21例：年齢群は10歳代2例、20歳代3例、30歳代1例、40歳代1例、50歳代5例、60歳代3例、70歳代4例、80歳代1例、90歳代1例、病型は肺結核11例、その他の結核2例、無症状病原体保有者8例
- ・腸管出血性大腸菌感染症9例：年齢群は10歳未満3例、20歳代2例、40歳代2例、60歳代1例、70歳代1例、血清型・毒素型はO26VT1 4例、O157VT2 2例、O157VT1VT2 1例、血清型不明VT1 1例、血清型不明VT2 1例、推定感染経路は経口感染1例、接触感染3例、不明5例、推定感染地域は神奈川県6例、不明3例
- ・E型肝炎1例：年齢群は70歳代、感染経路は不明、感染地域は不明
- ・レジオネラ症1例：年齢群は40歳代、病型は肺炎型、推定感染経路は水系感染、推定感染地域は神奈川県
- ・ウイルス性肝炎1例：年齢群は20歳代、病型はB型、推定感染経路は性的接触、推定感染地域は日本国内、ワクチン接種歴はなし
- ・後天性免疫不全症候群1例：年齢群は20歳代、病名はAIDS、推定感染経路は性行為感染、推定感染地域は日本国内
- ・侵襲性インフルエンザ菌感染症1例：年齢群は10歳未満、推定感染経路は飛沫・飛沫核感染、推定感染地域は神奈川県、ワクチン接種歴は有り
- ・梅毒3例：年齢群は20歳代1例、40歳代1例、60歳代1例、病型は早期顕症梅毒Ⅰ期2例、早期顕症梅毒Ⅱ期1例、推定感染経路は性的接触3例、推定感染地域は神奈川県3例

新型インフルエンザ等感染症

- ・新型コロナウイルス感染症 1503例

今週の定点把握対象疾患

- ・今週は、定点当たり報告数が注意報・警報レベルを超える疾患はありませんでした。

神奈川県感染症情報センター

神奈川県衛生研究所 企画情報部 衛生情報課

TEL:0467-83-4400(代表)

FAX:0467-89-5211(企画情報部)

感染症発生動向調査事業は「感染症の予防及び感染症の患者に対する医療に関する法律」によって行われています。

*県域とは、神奈川県内の市町村のうち横浜市、川崎市、相模原市を除いた地域です

感染症発生動向調査：週報対象疾患の時系列グラフ

※疾患名の括弧書きは、一般名称であり、正式名称ではありません。 2021年26週

※神奈川県&県域(横浜市・川崎市・相模原市を除く)のデータです。(06月28日~07月04日)

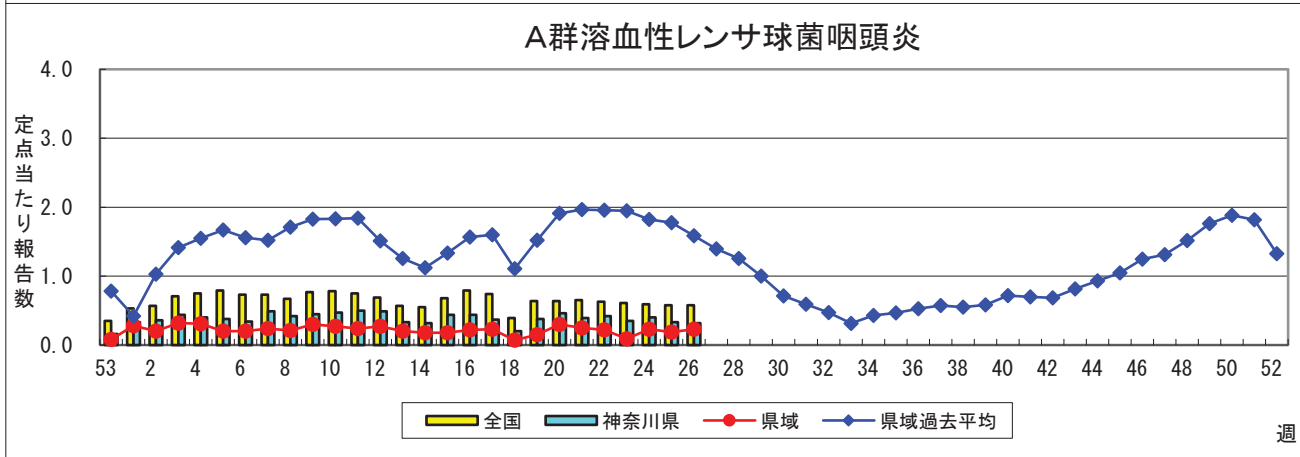
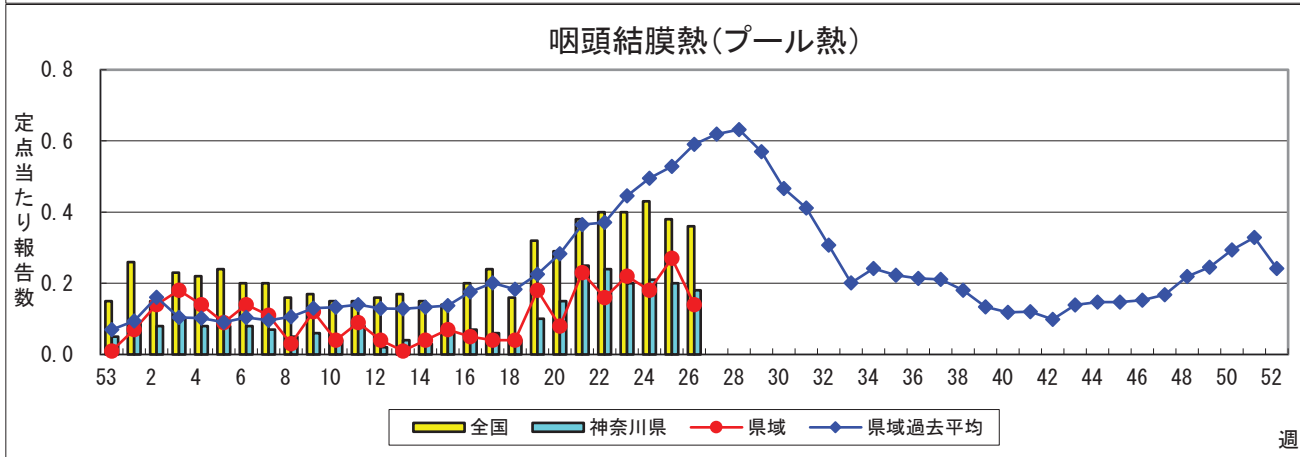
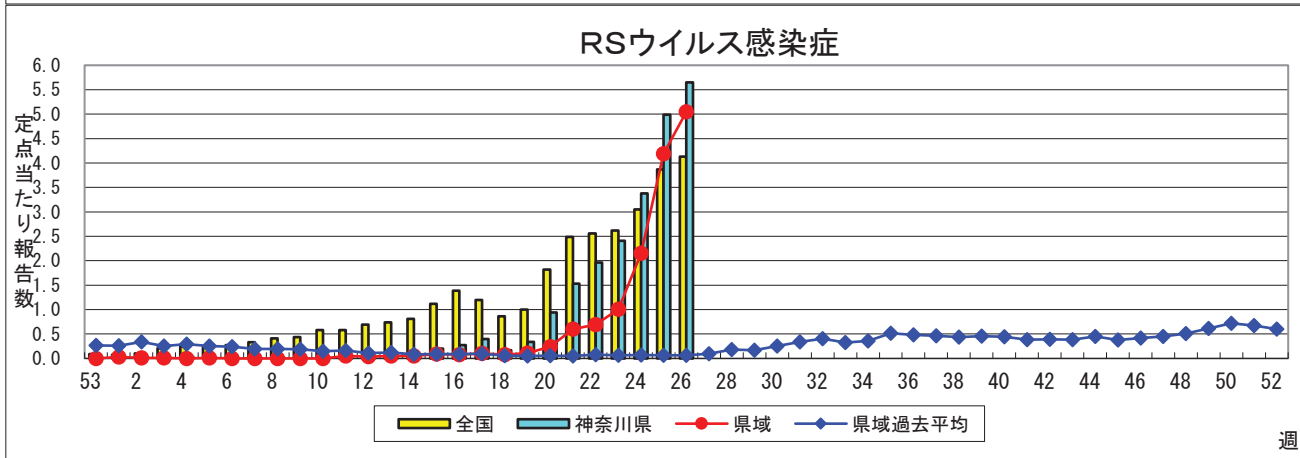
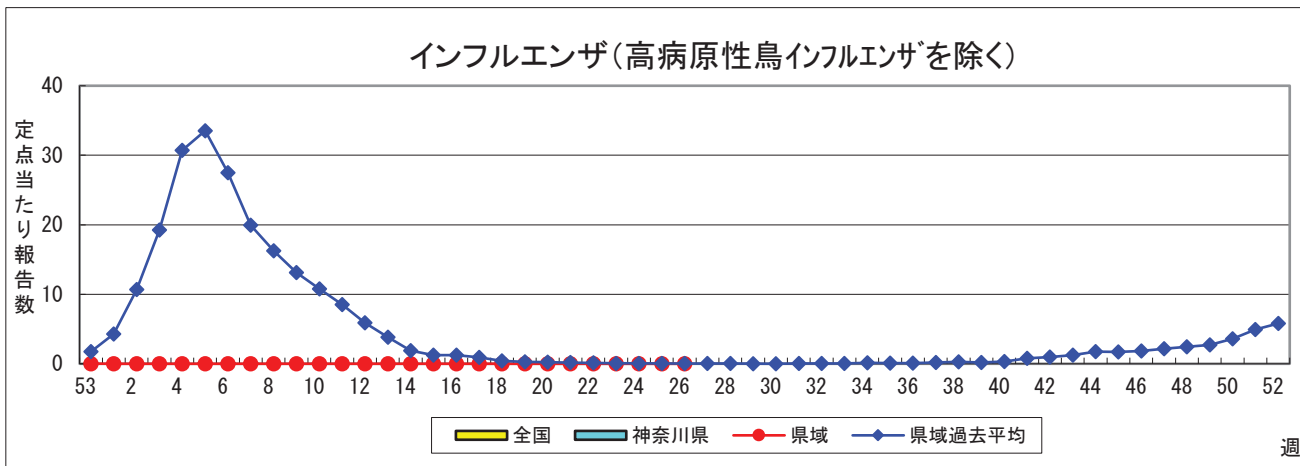

感染性胃腸炎

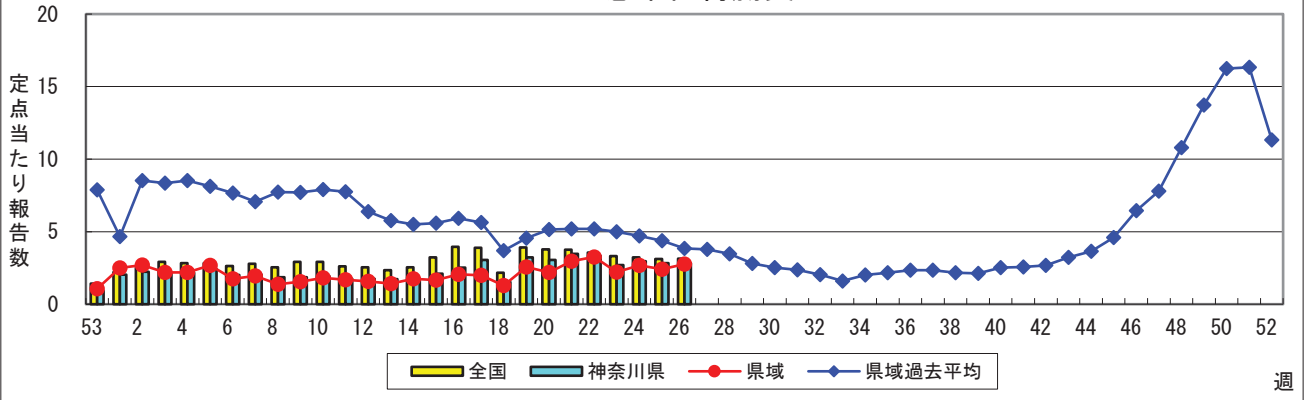

水痘(水ぼうそう)

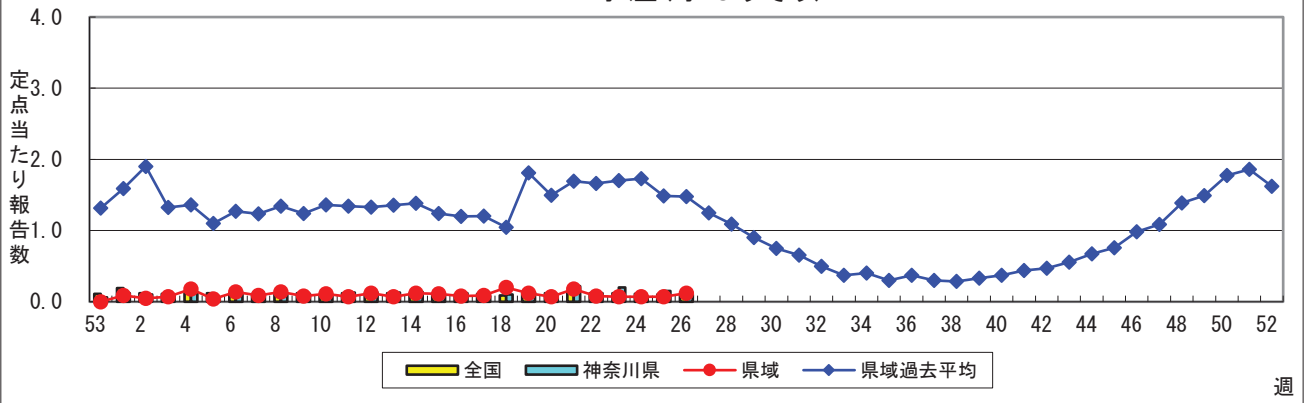

手足口病

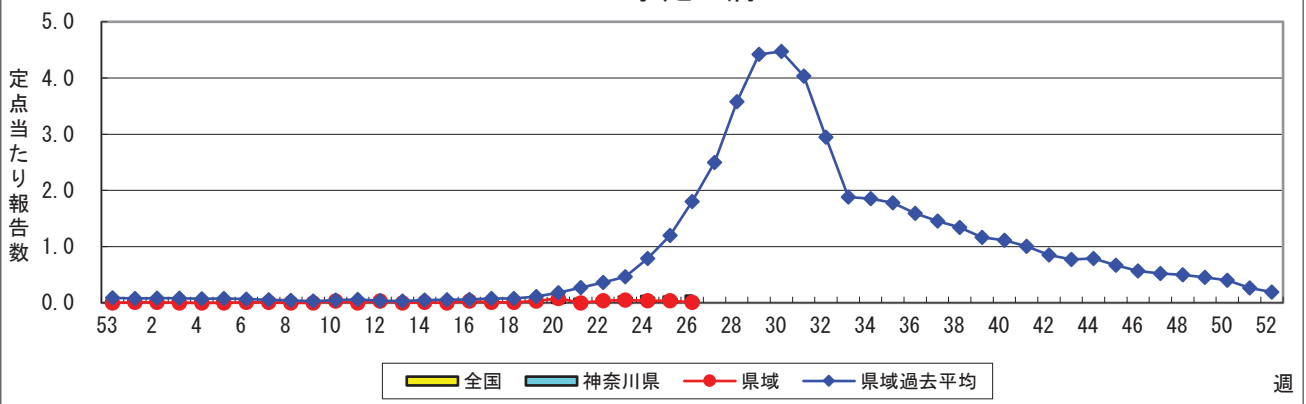

伝染性紅斑(リンゴ病)

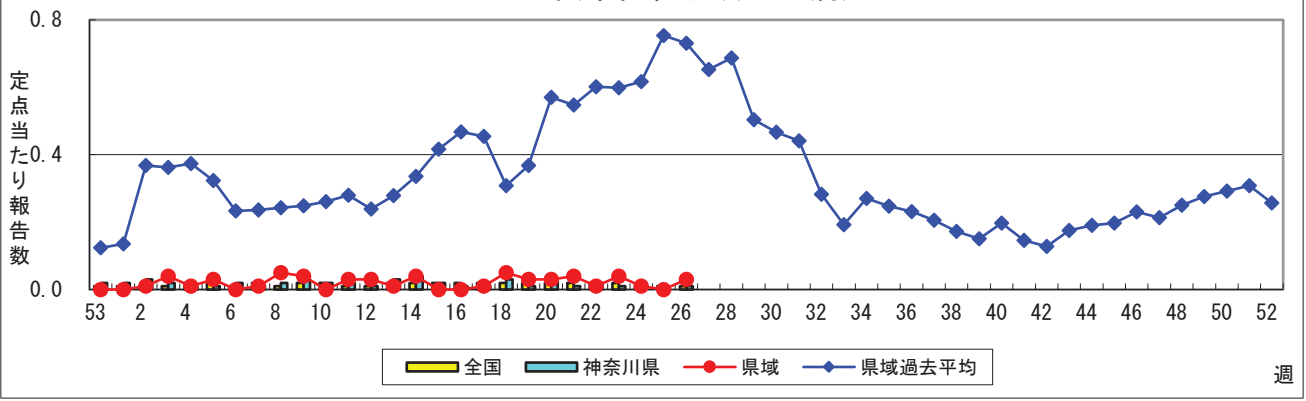

突発性発しん

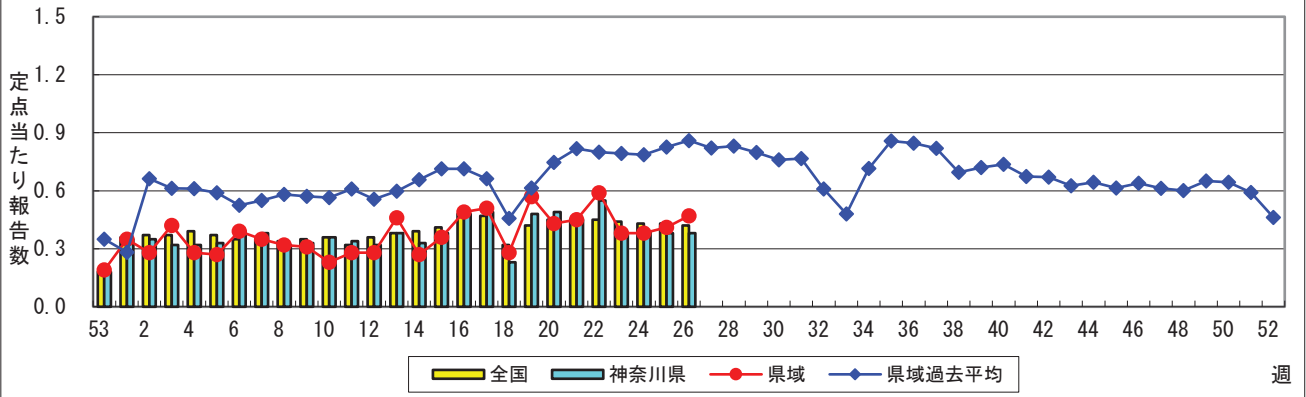

ヘルパンギーナ

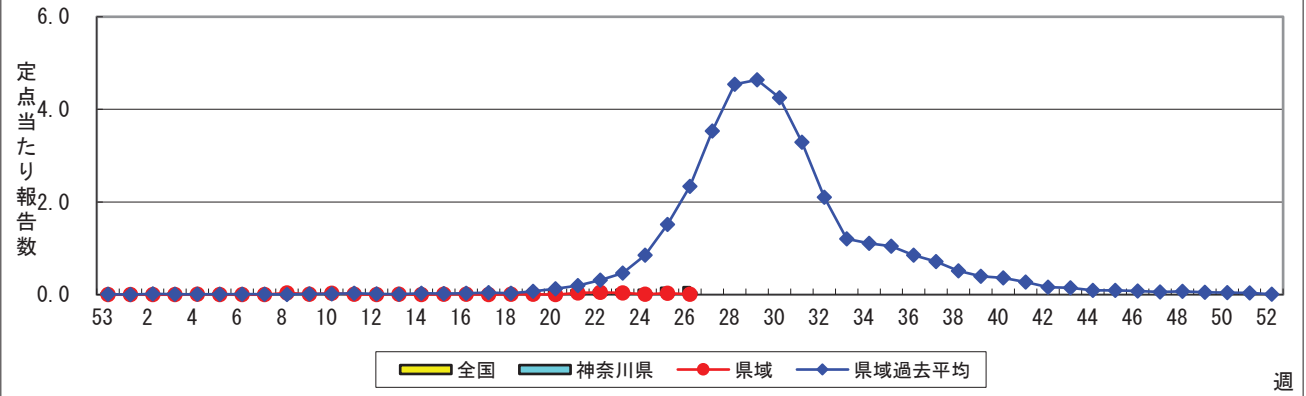

流行性耳下腺炎(おたふくかぜ)

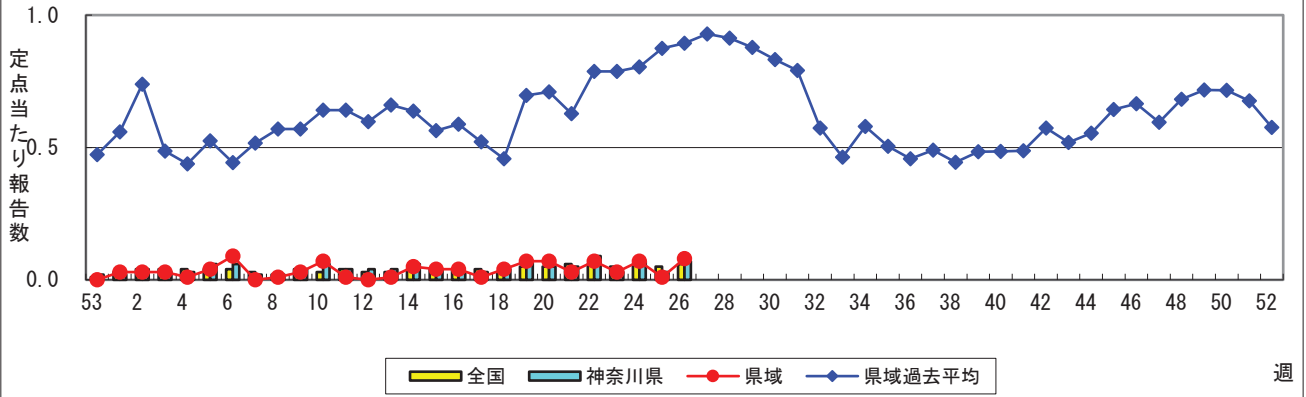

急性出血性結膜炎

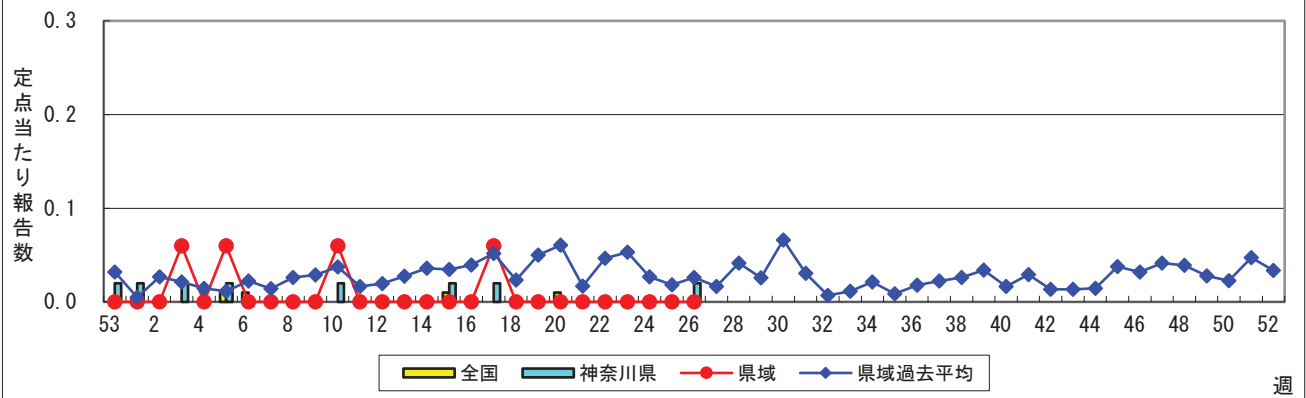

流行性角結膜炎

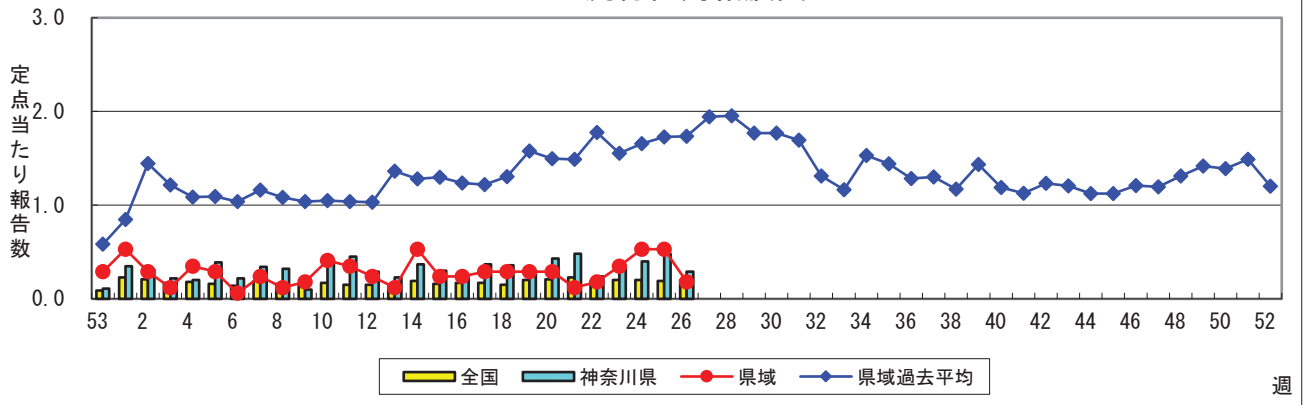

細菌性髄膜炎

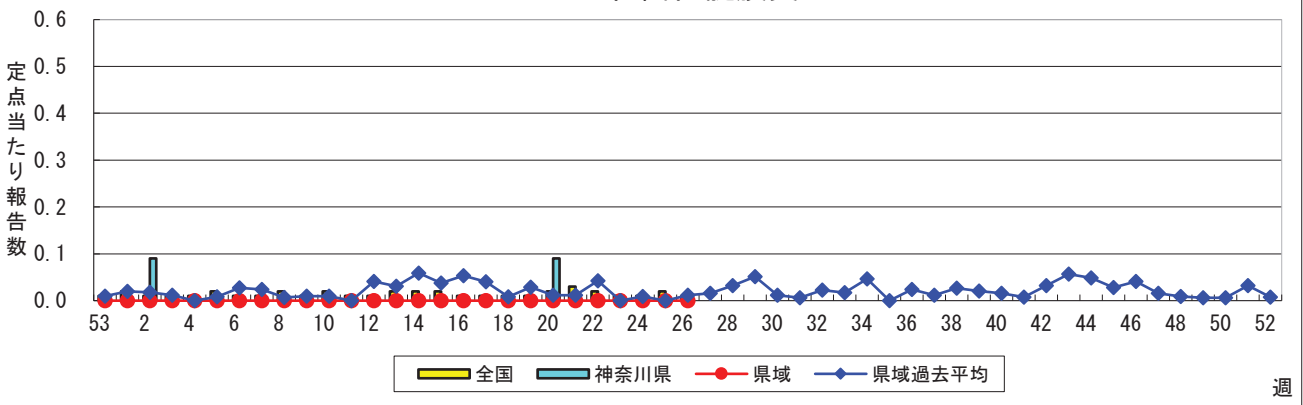

無菌性髄膜炎

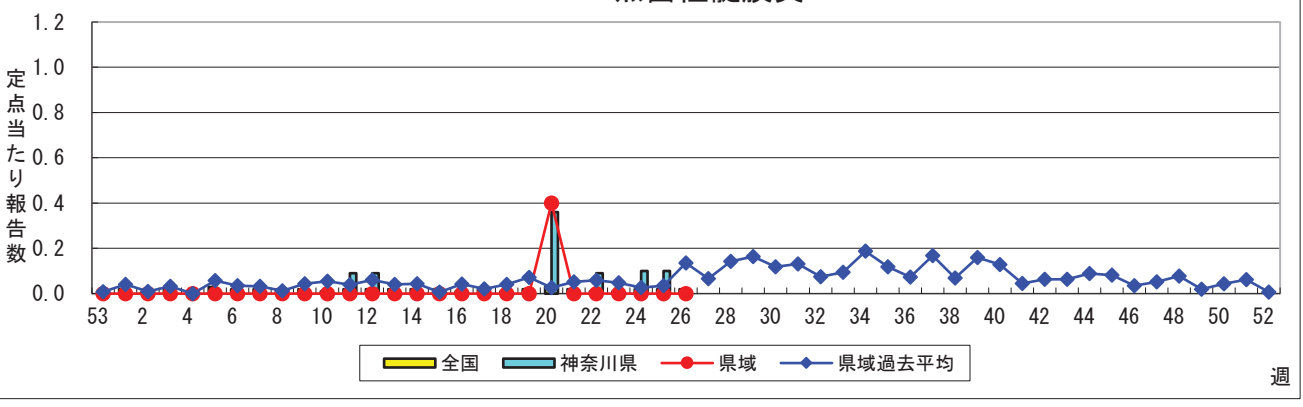

マイコプラズマ肺炎

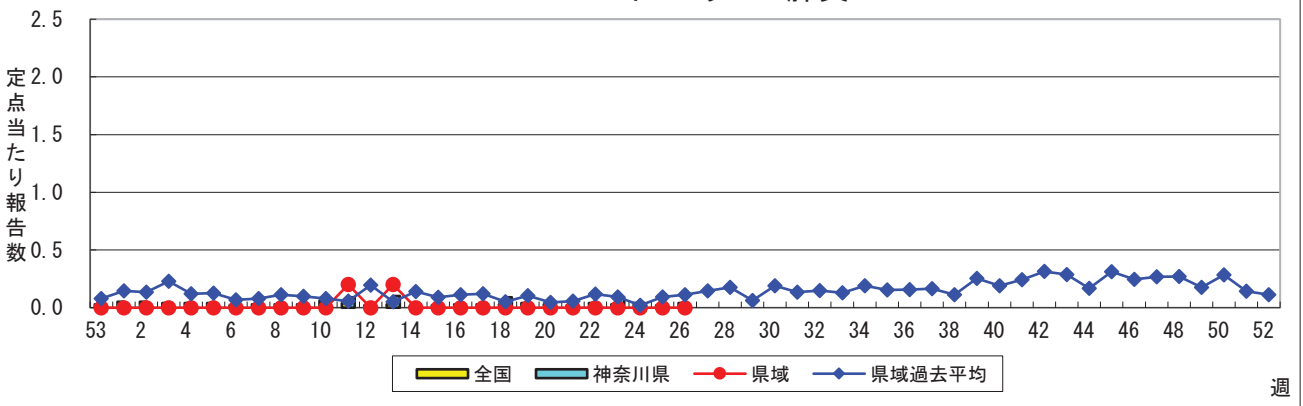

クラミジア肺炎(オウム病を除く)

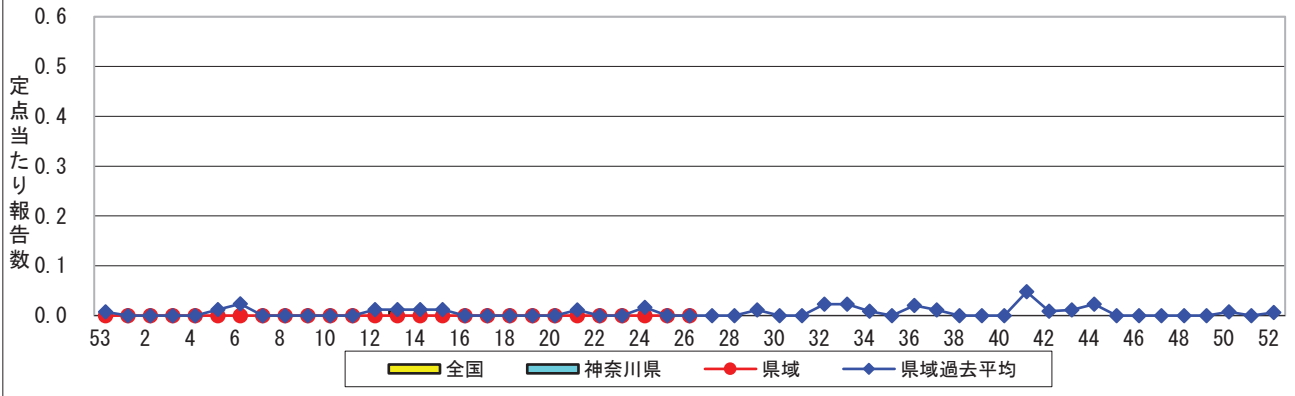

感染性胃腸炎(ロタウイルス)



表1 報告数・定点当たり報告数 疾病、政令市・保健所別 (その1)

2021年26週(06月28日~07月04日)

| 神奈川県 | インフルエンザ (高病原性鳥インフルエンザを 除く) | | RSウイルス感染症 | | 咽頭結膜熱 | | A群溶血性レンサ球菌 咽頭炎 | | 感染性胃腸炎 | |
|--|----------------------------------|-------|-----------|-------|-------|-------|-------------------|-------|--------|-------|
| | 報告数 | 定点当たり | 報告数 | 定点当たり | 報告数 | 定点当たり | 報告数 | 定点当たり | 報告数 | 定点当たり |
| 全県 | - | - | 1,282 | 5.65 | 41 | 0.18 | 72 | 0.32 | 640 | 2.82 |
| 横浜市 | - | - | 608 | 6.91 | 20 | 0.23 | 27 | 0.31 | 186 | 2.11 |
| 川崎市 | - | - | 277 | 7.49 | 7 | 0.19 | 13 | 0.35 | 136 | 3.68 |
| 相模原市 | - | - | 23 | 0.82 | 4 | 0.14 | 15 | 0.54 | 114 | 4.07 |
| 県域 <small>(横浜市、川崎市、相模原市を除く)</small> | - | - | 374 | 5.05 | 10 | 0.14 | 17 | 0.23 | 204 | 2.76 |
| 横須賀市 | - | - | 26 | 2.89 | - | - | 2 | 0.22 | 20 | 2.22 |
| 藤沢市 | - | - | 25 | 2.50 | 1 | 0.10 | 1 | 0.10 | 33 | 3.30 |
| 茅ヶ崎市 | - | - | 42 | 6.00 | 1 | 0.14 | - | - | 12 | 1.71 |
| 平塚 | - | - | 18 | 2.57 | - | - | 2 | 0.29 | 37 | 5.29 |
| 平塚 秦野センター | - | - | 60 | 10.00 | - | - | 5 | 0.83 | 20 | 3.33 |
| 鎌倉 | - | - | 6 | 1.00 | 1 | 0.17 | - | - | 15 | 2.50 |
| 鎌倉 三崎センター | - | - | 1 | 0.50 | 5 | 2.50 | - | - | 1 | 0.50 |
| 小田原 | - | - | 28 | 4.67 | - | - | 1 | 0.17 | 17 | 2.83 |
| 小田原 足柄上センター | - | - | - | - | - | - | - | - | - | - |
| 厚木 | - | - | 144 | 13.09 | 2 | 0.18 | 4 | 0.36 | 31 | 2.82 |
| 厚木 大和センター | - | - | 24 | 3.43 | - | - | 2 | 0.29 | 18 | 2.57 |

| 神奈川県 | 水痘 | | 手足口病 | | 伝染性紅斑 | | 突発性発しん | |
|--|-----|-------|------|-------|-------|-------|--------|-------|
| | 報告数 | 定点当たり | 報告数 | 定点当たり | 報告数 | 定点当たり | 報告数 | 定点当たり |
| 全県 | 22 | 0.10 | 7 | 0.03 | 3 | 0.01 | 86 | 0.38 |
| 横浜市 | 4 | 0.05 | 5 | 0.06 | - | - | 31 | 0.35 |
| 川崎市 | 7 | 0.19 | 1 | 0.03 | 1 | 0.03 | 13 | 0.35 |
| 相模原市 | 2 | 0.07 | - | - | - | - | 7 | 0.25 |
| 県域 <small>(横浜市、川崎市、相模原市を除く)</small> | 9 | 0.12 | 1 | 0.01 | 2 | 0.03 | 35 | 0.47 |
| 横須賀市 | - | - | - | - | - | - | 6 | 0.67 |
| 藤沢市 | 1 | 0.10 | - | - | - | - | 4 | 0.40 |
| 茅ヶ崎市 | 2 | 0.29 | 1 | 0.14 | - | - | 6 | 0.86 |
| 平塚 | 1 | 0.14 | - | - | - | - | 4 | 0.57 |
| 平塚 秦野センター | - | - | - | - | - | - | 1 | 0.17 |
| 鎌倉 | 2 | 0.33 | - | - | - | - | 3 | 0.50 |
| 鎌倉 三崎センター | - | - | - | - | - | - | - | - |
| 小田原 | 2 | 0.33 | - | - | 2 | 0.33 | 3 | 0.50 |
| 小田原 足柄上センター | - | - | - | - | - | - | - | - |
| 厚木 | - | - | - | - | - | - | 7 | 0.64 |
| 厚木 大和センター | 1 | 0.14 | - | - | - | - | 1 | 0.14 |

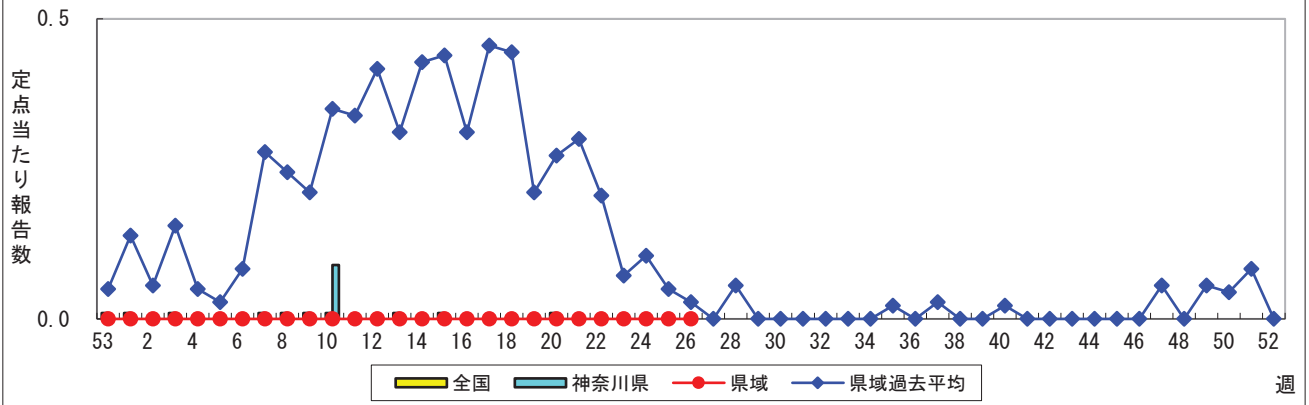
| 神奈川県 | ヘルパンギーナ | | 流行性耳下腺炎 | | 急性出血性結膜炎 | | 流行性角結膜炎 | | 細菌性髄膜炎 | |
|--|---------|-------|---------|-------|----------|-------|---------|-------|--------|-------|
| | 報告数 | 定点当たり | 報告数 | 定点当たり | 報告数 | 定点当たり | 報告数 | 定点当たり | 報告数 | 定点当たり |
| 全県 | 12 | 0.05 | 15 | 0.07 | 1 | 0.02 | 15 | 0.29 | - | - |
| 横浜市 | 7 | 0.08 | 6 | 0.07 | 1 | 0.05 | 5 | 0.24 | - | - |
| 川崎市 | 2 | 0.05 | 3 | 0.08 | - | - | 1 | 0.11 | - | - |
| 相模原市 | 2 | 0.07 | - | - | - | - | 6 | 1.50 | - | - |
| 県域 <small>(横浜市、川崎市、相模原市を除く)</small> | 1 | 0.01 | 6 | 0.08 | - | - | 3 | 0.18 | - | - |
| 横須賀市 | - | - | 1 | 0.11 | - | - | 1 | 0.50 | - | - |
| 藤沢市 | - | - | - | - | - | - | - | - | - | - |
| 茅ヶ崎市 | - | - | - | - | - | - | - | - | ... | ... |
| 平塚 | - | - | - | - | - | - | - | - | - | - |
| 平塚 秦野センター | - | - | - | - | - | - | - | - | ... | ... |
| 鎌倉 | - | - | 1 | 0.17 | - | - | - | - | ... | ... |
| 鎌倉 三崎センター | - | - | 2 | 1.00 | ... | ... | ... | ... | ... | ... |
| 小田原 | - | - | - | - | - | - | - | - | ... | ... |
| 小田原 足柄上センター | - | - | - | - | ... | ... | ... | ... | - | - |
| 厚木 | 1 | 0.09 | 1 | 0.09 | - | - | 2 | 0.67 | - | - |
| 厚木 大和センター | - | - | 1 | 0.14 | - | - | - | - | ... | ... |

表2 報告数・定点当たり報告数、疾病・年齢階級別
(全県及び横浜市・川崎市・相模原市を除く県域) (その1)

2021年26週(06月28日～07月04日)

*表2は、各保健福祉事務所からの最新の報告をもとに作成しているため、国の還元データである表1および表3の数値と一致しないことがあります。

| インフルエンザ定点 | 項目 | 合計 | ～5か月 | ～11か月 | 1歳 | 2 | 3 | 4 | 5 | 6 | 7 | 8 |
|------------------------------|----|-------|------|-------|----|------|---|------|---|---|---|---|
| インフルエンザ (高病原性鳥インフルエンザを除く) | 全国 | 報告数 | 9 | - | - | 1 | - | 1 | - | - | - | - |
| | | 定点当たり | 0.00 | - | - | 0.00 | - | 0.00 | - | - | - | - |
| | 全県 | 報告数 | - | - | - | - | - | - | - | - | - | - |
| | | 定点当たり | - | - | - | - | - | - | - | - | - | - |
| | 県域 | 報告数 | - | - | - | - | - | - | - | - | - | - |
| | | 定点当たり | - | - | - | - | - | - | - | - | - | - |

| 小児科定点 | 項目 | 合計 | ～5か月 | ～11か月 | 1歳 | 2 | 3 | 4 | 5 | 6 | 7 | 8 | |
|---------------|----|-------|--------|-------|-------|-------|-------|-------|-------|------|------|------|------|
| RSウイルス 感染症 | 全国 | 報告数 | 13,024 | 854 | 1,385 | 3,809 | 3,259 | 2,118 | 1,038 | 385 | 95 | 28 | 11 |
| | | 定点当たり | 4.13 | 0.27 | 0.44 | 1.21 | 1.03 | 0.67 | 0.33 | 0.12 | 0.03 | 0.01 | 0.00 |
| | 全県 | 報告数 | 1,282 | 53 | 151 | 407 | 349 | 190 | 91 | 27 | 7 | 4 | 1 |
| | | 定点当たり | 5.65 | 0.23 | 0.67 | 1.79 | 1.54 | 0.84 | 0.40 | 0.12 | 0.03 | 0.02 | 0.00 |
| | 県域 | 報告数 | 374 | 13 | 41 | 114 | 107 | 64 | 21 | 10 | 2 | 1 | - |
| | | 定点当たり | 5.05 | 0.18 | 0.55 | 1.54 | 1.45 | 0.86 | 0.28 | 0.14 | 0.03 | 0.01 | - |
| 咽頭結膜熱 | 全国 | 報告数 | 1,137 | 10 | 110 | 515 | 215 | 114 | 81 | 44 | 17 | 8 | 7 |
| | | 定点当たり | 0.36 | 0.00 | 0.03 | 0.16 | 0.07 | 0.04 | 0.03 | 0.01 | 0.01 | 0.00 | 0.00 |
| | 全県 | 報告数 | 41 | - | 4 | 15 | 10 | 6 | 3 | 3 | - | - | - |
| | | 定点当たり | 0.18 | - | 0.02 | 0.07 | 0.04 | 0.03 | 0.01 | 0.01 | - | - | - |
| | 県域 | 報告数 | 10 | - | - | 4 | 2 | 1 | 1 | 2 | - | - | - |
| | | 定点当たり | 0.14 | - | - | 0.05 | 0.03 | 0.01 | 0.01 | 0.03 | - | - | - |
| A群溶血性レンサ球菌咽頭炎 | 全国 | 報告数 | 1,845 | 7 | 20 | 198 | 238 | 234 | 253 | 172 | 151 | 133 | 103 |
| | | 定点当たり | 0.58 | 0.00 | 0.01 | 0.06 | 0.08 | 0.07 | 0.08 | 0.05 | 0.05 | 0.04 | 0.03 |
| | 全県 | 報告数 | 72 | - | 1 | 3 | 4 | 1 | 15 | 7 | 3 | 7 | 8 |
| | | 定点当たり | 0.32 | - | 0.00 | 0.01 | 0.02 | 0.00 | 0.07 | 0.03 | 0.01 | 0.03 | 0.04 |
| | 県域 | 報告数 | 17 | - | - | - | 2 | - | 6 | 1 | - | 3 | 2 |
| | | 定点当たり | 0.23 | - | - | - | 0.03 | - | 0.08 | 0.01 | - | 0.04 | 0.03 |
| 感染性胃腸炎 | 全国 | 報告数 | 9,910 | 67 | 608 | 1,764 | 1,322 | 1,022 | 858 | 678 | 455 | 448 | 372 |
| | | 定点当たり | 3.14 | 0.02 | 0.19 | 0.56 | 0.42 | 0.32 | 0.27 | 0.21 | 0.14 | 0.14 | 0.12 |
| | 全県 | 報告数 | 640 | 1 | 39 | 108 | 94 | 77 | 58 | 51 | 30 | 22 | 25 |
| | | 定点当たり | 2.82 | 0.00 | 0.17 | 0.48 | 0.41 | 0.34 | 0.26 | 0.22 | 0.13 | 0.10 | 0.11 |
| | 県域 | 報告数 | 204 | - | 7 | 36 | 23 | 23 | 16 | 14 | 10 | 8 | 12 |
| | | 定点当たり | 2.76 | - | 0.09 | 0.49 | 0.31 | 0.31 | 0.22 | 0.19 | 0.14 | 0.11 | 0.16 |
| 水痘 | 全国 | 報告数 | 315 | - | 12 | 30 | 27 | 25 | 34 | 28 | 35 | 22 | 19 |
| | | 定点当たり | 0.10 | - | 0.00 | 0.01 | 0.01 | 0.01 | 0.01 | 0.01 | 0.01 | 0.01 | 0.01 |
| | 全県 | 報告数 | 22 | - | 1 | 3 | 1 | - | 5 | 2 | 1 | 1 | - |
| | | 定点当たり | 0.10 | - | 0.00 | 0.01 | 0.00 | - | 0.02 | 0.01 | 0.00 | 0.00 | - |
| | 県域 | 報告数 | 9 | - | - | 2 | - | - | 1 | 1 | - | - | - |
| | | 定点当たり | 0.12 | - | - | 0.03 | - | - | 0.01 | 0.01 | - | - | - |

| インフルエンザ定点 | 項目 | 9 | 10-14 | 15-19 | 20-29 | 30-39 | 40-49 | 50-59 | 60-69 | 70-79 | 80歳以上 | |
|------------------------------|----|-------|-------|-------|-------|-------|-------|-------|-------|-------|-------|---|
| インフルエンザ (高病原性鳥インフルエンザを除く) | 全国 | 報告数 | - | - | - | - | - | 1 | 2 | 2 | 2 | |
| | | 定点当たり | - | - | - | - | - | 0.00 | 0.00 | 0.00 | 0.00 | |
| | 全県 | 報告数 | - | - | - | - | - | - | - | - | - | - |
| | | 定点当たり | - | - | - | - | - | - | - | - | - | - |
| | 県域 | 報告数 | - | - | - | - | - | - | - | - | - | - |
| | | 定点当たり | - | - | - | - | - | - | - | - | - | - |

| 小児科定点 | 項目 | 9 | 10-14 | 15-19 | 20歳以上 | |
|---------------|----|-------|-------|-------|-------|------|
| RSウイルス 感染症 | 全国 | 報告数 | 7 | 6 | 1 | 28 |
| | | 定点当たり | 0.00 | 0.00 | 0.00 | 0.01 |
| | 全県 | 報告数 | 1 | - | - | 1 |
| | | 定点当たり | 0.00 | - | - | 0.00 |
| | 県域 | 報告数 | - | - | - | 1 |
| | | 定点当たり | - | - | - | 0.01 |
| 咽頭結膜熱 | 全国 | 報告数 | 4 | 4 | - | 8 |
| | | 定点当たり | 0.00 | 0.00 | - | 0.00 |
| | 全県 | 報告数 | - | - | - | - |
| | | 定点当たり | - | - | - | - |
| | 県域 | 報告数 | - | - | - | - |
| | | 定点当たり | - | - | - | - |
| A群溶血性レンサ球菌咽頭炎 | 全国 | 報告数 | 86 | 164 | 11 | 75 |
| | | 定点当たり | 0.03 | 0.05 | 0.00 | 0.02 |
| | 全県 | 報告数 | 6 | 9 | 2 | 6 |
| | | 定点当たり | 0.03 | 0.04 | 0.01 | 0.03 |
| | 県域 | 報告数 | 1 | - | 1 | 1 |
| | | 定点当たり | 0.01 | - | 0.01 | 0.01 |
| 感染性胃腸炎 | 全国 | 報告数 | 330 | 1,061 | 196 | 729 |
| | | 定点当たり | 0.10 | 0.34 | 0.06 | 0.23 |
| | 全県 | 報告数 | 18 | 59 | 12 | 46 |
| | | 定点当たり | 0.08 | 0.26 | 0.05 | 0.20 |
| | 県域 | 報告数 | 6 | 25 | 5 | 19 |
| | | 定点当たり | 0.08 | 0.34 | 0.07 | 0.26 |
| 水痘 | 全国 | 報告数 | 31 | 49 | - | 3 |
| | | 定点当たり | 0.01 | 0.02 | - | 0.00 |
| | 全県 | 報告数 | 1 | 7 | - | - |
| | | 定点当たり | 0.00 | 0.03 | - | - |
| | 県域 | 報告数 | - | 5 | - | - |
| | | 定点当たり | - | 0.07 | - | - |

表2 報告数・定点当たり報告数、疾病・年齢階級別
(全県及び横浜市・川崎市・相模原市を除く県域) (その2)

2021年26週(06月28日～07月04日)

*表2は、各保健福祉事務所からの最新の報告をもとに作成しているため、国の還元データである表1および表3の数値と一致しないことがあります。

| 小児科定点 | | 項目 | 合計 | ～5か月 | ～11か月 | 1歳 |
|---------|----|-------|-------|------|-------|------|
| 手足口病 | 全国 | 報告数 | 403 | 3 | 21 | 193 |
| | | 定点当たり | 0.13 | 0.00 | 0.01 | 0.06 |
| | 全県 | 報告数 | 7 | - | - | 5 |
| | | 定点当たり | 0.03 | - | - | 0.02 |
| | 県域 | 報告数 | 1 | - | - | 1 |
| | | 定点当たり | 0.01 | - | - | 0.01 |
| 伝染性紅斑 | 全国 | 報告数 | 45 | - | 4 | 11 |
| | | 定点当たり | 0.01 | - | 0.00 | 0.00 |
| | 全県 | 報告数 | 3 | - | - | - |
| | | 定点当たり | 0.01 | - | - | - |
| | 県域 | 報告数 | 2 | - | - | - |
| | | 定点当たり | 0.03 | - | - | - |
| 突発性発しん | 全国 | 報告数 | 1,322 | 12 | 409 | 688 |
| | | 定点当たり | 0.42 | 0.00 | 0.13 | 0.22 |
| | 全県 | 報告数 | 86 | 2 | 24 | 45 |
| | | 定点当たり | 0.38 | 0.01 | 0.11 | 0.20 |
| | 県域 | 報告数 | 35 | 1 | 9 | 19 |
| | | 定点当たり | 0.47 | 0.01 | 0.12 | 0.26 |
| ヘルパンギーナ | 全国 | 報告数 | 501 | 1 | 35 | 166 |
| | | 定点当たり | 0.16 | 0.00 | 0.01 | 0.05 |
| | 全県 | 報告数 | 12 | - | - | 6 |
| | | 定点当たり | 0.05 | - | - | 0.03 |
| | 県域 | 報告数 | 1 | - | - | - |
| | | 定点当たり | 0.01 | - | - | - |
| 流行性耳下腺炎 | 全国 | 報告数 | 197 | - | 1 | 2 |
| | | 定点当たり | 0.06 | - | 0.00 | 0.00 |
| | 全県 | 報告数 | 15 | - | - | - |
| | | 定点当たり | 0.07 | - | - | - |
| | 県域 | 報告数 | 6 | - | - | - |
| | | 定点当たり | 0.08 | - | - | - |

| 小児科定点 | | 項目 | 2 | 3 | 4 | 5 | 6 | 7 | 8 | 9 | 10-14 | 15-19 | 20歳以上 | |
|---------|----|-------|------|------|------|------|------|------|------|------|-------|-------|-------|------|
| 手足口病 | 全国 | 報告数 | 74 | 52 | 27 | 15 | 7 | 4 | 1 | 2 | 3 | - | 1 | |
| | | 定点当たり | 0.02 | 0.02 | 0.01 | 0.00 | 0.00 | 0.00 | 0.00 | 0.00 | 0.00 | 0.00 | - | 0.00 |
| | 全県 | 報告数 | - | - | 1 | - | - | 1 | - | - | - | - | - | - |
| | | 定点当たり | - | - | 0.00 | - | - | 0.00 | - | - | - | - | - | - |
| | 県域 | 報告数 | - | - | - | - | - | - | - | - | - | - | - | - |
| | | 定点当たり | - | - | - | - | - | - | - | - | - | - | - | - |
| 伝染性紅斑 | 全国 | 報告数 | 6 | 6 | 5 | 5 | 2 | 3 | 2 | 1 | - | - | - | |
| | | 定点当たり | 0.00 | 0.00 | 0.00 | 0.00 | 0.00 | 0.00 | 0.00 | 0.00 | 0.00 | - | - | - |
| | 全県 | 報告数 | 1 | - | - | - | 1 | 1 | - | - | - | - | - | - |
| | | 定点当たり | 0.00 | - | - | - | 0.00 | 0.00 | - | - | - | - | - | - |
| | 県域 | 報告数 | - | - | - | - | 1 | 1 | - | - | - | - | - | - |
| | | 定点当たり | - | - | - | - | 0.01 | 0.01 | - | - | - | - | - | - |
| 突発性発しん | 全国 | 報告数 | 140 | 51 | 13 | 7 | 1 | - | - | - | 1 | - | - | |
| | | 定点当たり | 0.04 | 0.02 | 0.00 | 0.00 | 0.00 | - | - | - | - | 0.00 | - | - |
| | 全県 | 報告数 | 10 | 5 | - | - | - | - | - | - | - | - | - | - |
| | | 定点当たり | 0.04 | 0.02 | - | - | - | - | - | - | - | - | - | - |
| | 県域 | 報告数 | 5 | 1 | - | - | - | - | - | - | - | - | - | - |
| | | 定点当たり | 0.07 | 0.01 | - | - | - | - | - | - | - | - | - | - |
| ヘルパンギーナ | 全国 | 報告数 | 135 | 75 | 38 | 20 | 9 | 2 | 3 | 2 | 10 | 1 | 4 | |
| | | 定点当たり | 0.04 | 0.02 | 0.01 | 0.01 | 0.00 | 0.00 | 0.00 | 0.00 | 0.00 | 0.00 | 0.00 | 0.00 |
| | 全県 | 報告数 | 1 | - | 2 | 1 | - | - | - | - | - | 1 | - | 1 |
| | | 定点当たり | 0.00 | - | 0.01 | 0.00 | - | - | - | - | - | 0.00 | - | 0.00 |
| | 県域 | 報告数 | - | - | - | - | - | - | - | - | - | 1 | - | - |
| | | 定点当たり | - | - | - | - | - | - | - | - | - | 0.01 | - | - |
| 流行性耳下腺炎 | 全国 | 報告数 | 15 | 21 | 31 | 34 | 30 | 21 | 13 | 9 | 17 | 2 | 1 | |
| | | 定点当たり | 0.00 | 0.01 | 0.01 | 0.01 | 0.01 | 0.01 | 0.01 | 0.00 | 0.00 | 0.01 | 0.00 | 0.00 |
| | 全県 | 報告数 | - | 2 | 1 | 2 | 6 | - | 1 | 2 | 1 | - | - | - |
| | | 定点当たり | - | 0.01 | 0.00 | 0.01 | 0.03 | - | 0.00 | 0.01 | 0.00 | 0.00 | - | - |
| | 県域 | 報告数 | - | 1 | - | 2 | 2 | - | - | 1 | - | - | - | - |
| | | 定点当たり | - | 0.01 | - | 0.03 | 0.03 | - | - | 0.01 | - | - | - | - |

表2 報告数・定点当たり報告数、疾病・年齢階級別
(全県及び横浜市・川崎市・相模原市を除く県域) (その3)

2021年26週(06月28日~07月04日)

*表2は、各保健福祉事務所からの最新の報告をもとに作成しているため、国の還元データである表1および表3の数値と一致しないことがあります。

| 眼科定点 | | 項目 | 合計 | ~5か月 | ~11か月 | 1歳 | 2 | 3 | 4 | 5 | 6 | 7 | 8 |
|----------|-------|-------|------|------|-------|----|---|------|------|------|------|------|---|
| 急性出血性結膜炎 | 全国 | 報告数 | 3 | - | - | - | - | - | - | - | - | - | - |
| | | 定点当たり | 0.00 | - | - | - | - | - | - | - | - | - | - |
| | 全県 | 報告数 | 1 | - | - | - | - | - | - | - | - | - | - |
| | | 定点当たり | 0.02 | - | - | - | - | - | - | - | - | - | - |
| 県域 | 報告数 | - | - | - | - | - | - | - | - | - | - | - | |
| | 定点当たり | - | - | - | - | - | - | - | - | - | - | - | |
| 流行性角結膜炎 | 全国 | 報告数 | 138 | - | 1 | - | - | 1 | 4 | 2 | 1 | 2 | - |
| | | 定点当たり | 0.20 | - | 0.00 | - | - | 0.00 | 0.01 | 0.00 | 0.00 | 0.00 | - |
| | 全県 | 報告数 | 15 | - | 1 | - | - | - | 2 | 1 | - | - | - |
| | | 定点当たり | 0.29 | - | 0.02 | - | - | - | 0.04 | 0.02 | - | - | - |
| 県域 | 報告数 | 3 | - | - | - | - | - | - | - | - | - | - | |
| | 定点当たり | 0.18 | - | - | - | - | - | - | - | - | - | - | |

| 基幹定点(週報) | | 項目 | 合計 | 0歳 | 1-4 | 5-9 | 10-14 | 15-19 | 20-24 | 25-29 | 30-34 | 35-39 | 40-44 |
|----------------------|-------|-------|------|------|------|------|-------|-------|-------|-------|-------|-------|-------|
| 細菌性髄膜炎 | 全国 | 報告数 | 6 | - | 1 | - | - | - | - | - | 1 | 1 | - |
| | | 定点当たり | 0.01 | - | 0.00 | - | - | - | - | - | 0.00 | 0.00 | - |
| | 全県 | 報告数 | - | - | - | - | - | - | - | - | - | - | - |
| | | 定点当たり | - | - | - | - | - | - | - | - | - | - | - |
| 県域 | 報告数 | - | - | - | - | - | - | - | - | - | - | - | |
| | 定点当たり | - | - | - | - | - | - | - | - | - | - | - | |
| 無菌性髄膜炎 | 全国 | 報告数 | 11 | 3 | 1 | 1 | - | - | - | - | 1 | - | - |
| | | 定点当たり | 0.02 | 0.01 | 0.00 | 0.00 | - | - | - | - | 0.00 | - | - |
| | 全県 | 報告数 | - | - | - | - | - | - | - | - | - | - | - |
| | | 定点当たり | - | - | - | - | - | - | - | - | - | - | - |
| 県域 | 報告数 | - | - | - | - | - | - | - | - | - | - | - | |
| | 定点当たり | - | - | - | - | - | - | - | - | - | - | - | |
| マイコプラズマ肺炎 | 全国 | 報告数 | 20 | - | 8 | 1 | 1 | 1 | - | 1 | 1 | - | - |
| | | 定点当たり | 0.04 | - | 0.02 | 0.00 | 0.00 | 0.00 | 0.00 | - | 0.00 | 0.00 | - |
| | 全県 | 報告数 | - | - | - | - | - | - | - | - | - | - | - |
| | | 定点当たり | - | - | - | - | - | - | - | - | - | - | - |
| 県域 | 報告数 | - | - | - | - | - | - | - | - | - | - | - | |
| | 定点当たり | - | - | - | - | - | - | - | - | - | - | - | |
| クラミジア肺炎 (オウム病を除く) | 全国 | 報告数 | - | - | - | - | - | - | - | - | - | - | - |
| | | 定点当たり | - | - | - | - | - | - | - | - | - | - | - |
| | 全県 | 報告数 | - | - | - | - | - | - | - | - | - | - | - |
| | | 定点当たり | - | - | - | - | - | - | - | - | - | - | - |
| 県域 | 報告数 | - | - | - | - | - | - | - | - | - | - | - | |
| | 定点当たり | - | - | - | - | - | - | - | - | - | - | - | |
| 感染性胃腸炎 (ロタウイルス) | 全国 | 報告数 | 1 | - | - | - | - | - | - | - | - | 1 | - |
| | | 定点当たり | 0.00 | - | - | - | - | - | - | - | - | 0.00 | - |
| | 全県 | 報告数 | - | - | - | - | - | - | - | - | - | - | - |
| | | 定点当たり | - | - | - | - | - | - | - | - | - | - | - |
| 県域 | 報告数 | - | - | - | - | - | - | - | - | - | - | - | |
| | 定点当たり | - | - | - | - | - | - | - | - | - | - | - | |

| 眼科定点 | | 項目 | 9 | 10-14 | 15-19 | 20-29 | 30-39 | 40-49 | 50-59 | 60-69 | 70歳以上 |
|----------|-------|-------|------|-------|-------|-------|-------|-------|-------|-------|-------|
| 急性出血性結膜炎 | 全国 | 報告数 | - | - | 1 | 1 | 1 | - | - | - | - |
| | | 定点当たり | - | - | 0.00 | 0.00 | 0.00 | - | - | - | - |
| | 全県 | 報告数 | - | - | - | - | 1 | - | - | - | - |
| | | 定点当たり | - | - | - | - | 0.02 | - | - | - | - |
| 県域 | 報告数 | - | - | - | - | - | - | - | - | - | |
| | 定点当たり | - | - | - | - | - | - | - | - | - | |
| 流行性角結膜炎 | 全国 | 報告数 | 3 | 11 | 3 | 25 | 23 | 20 | 12 | 19 | 11 |
| | | 定点当たり | 0.00 | 0.02 | 0.00 | 0.04 | 0.03 | 0.03 | 0.02 | 0.03 | 0.02 |
| | 全県 | 報告数 | 1 | - | - | 3 | - | 3 | 1 | 1 | 2 |
| | | 定点当たり | 0.02 | - | - | 0.06 | - | 0.06 | 0.02 | 0.02 | 0.04 |
| 県域 | 報告数 | - | - | - | 1 | - | 1 | - | 1 | - | |
| | 定点当たり | - | - | - | 0.06 | - | 0.06 | - | 0.06 | - | |

| 基幹定点(週報) | | 項目 | 45-49 | 50-54 | 55-59 | 60-64 | 65-69 | 70歳以上 |
|----------------------|-------|-------|-------|-------|-------|-------|-------|-------|
| 細菌性髄膜炎 | 全国 | 報告数 | - | - | 1 | - | 1 | 1 |
| | | 定点当たり | - | - | 0.00 | - | 0.00 | 0.00 |
| | 全県 | 報告数 | - | - | - | - | - | - |
| | | 定点当たり | - | - | - | - | - | - |
| 県域 | 報告数 | - | - | - | - | - | - | |
| | 定点当たり | - | - | - | - | - | - | |
| 無菌性髄膜炎 | 全国 | 報告数 | 1 | - | 1 | - | - | 3 |
| | | 定点当たり | 0.00 | - | 0.00 | - | - | 0.01 |
| | 全県 | 報告数 | - | - | - | - | - | - |
| | | 定点当たり | - | - | - | - | - | - |
| 県域 | 報告数 | - | - | - | - | - | - | |
| | 定点当たり | - | - | - | - | - | - | |
| マイコプラズマ肺炎 | 全国 | 報告数 | - | - | - | - | 1 | 6 |
| | | 定点当たり | - | - | - | - | 0.00 | 0.01 |
| | 全県 | 報告数 | - | - | - | - | - | - |
| | | 定点当たり | - | - | - | - | - | - |
| 県域 | 報告数 | - | - | - | - | - | - | |
| | 定点当たり | - | - | - | - | - | - | |
| クラミジア肺炎 (オウム病を除く) | 全国 | 報告数 | - | - | - | - | - | - |
| | | 定点当たり | - | - | - | - | - | - |
| | 全県 | 報告数 | - | - | - | - | - | - |
| | | 定点当たり | - | - | - | - | - | - |
| 県域 | 報告数 | - | - | - | - | - | - | |
| | 定点当たり | - | - | - | - | - | - | |
| 感染性胃腸炎 (ロタウイルス) | 全国 | 報告数 | - | - | - | - | - | - |
| | | 定点当たり | - | - | - | - | - | - |
| | 全県 | 報告数 | - | - | - | - | - | - |
| | | 定点当たり | - | - | - | - | - | - |
| 県域 | 報告数 | - | - | - | - | - | - | |
| | 定点当たり | - | - | - | - | - | - | |

表3 5週前～今週の推移 (その1)
 (全県及び横浜市・川崎市・相模原市を除く県域)

2021年26週(06月28日～07月04日)

| 疾病名 | 項目 | | 5週前 | 4週前 | 3週前 | 2週前 | 1週前 | 今週 |
|------------------------------|----|-------|-------------------------|-------------------------|-------------------------|-------------------------|-------------------------|-------------------------|
| | | | 21週 | 22週 | 23週 | 24週 | 25週 | 26週 |
| | | | (05月24日 ～05月30 日) | (05月31日 ～06月06 日) | (06月07日 ～06月13 日) | (06月14日 ～06月20 日) | (06月21日 ～06月27 日) | (06月28日 ～07月04 日) |
| インフルエンザ (高病原性鳥インフルエンザを除く) | 全県 | 報告数 | - | - | - | - | - | - |
| | | 定点当たり | - | - | - | - | - | - |
| | 県域 | 報告数 | - | - | - | - | - | - |
| | | 定点当たり | - | - | - | - | - | - |
| RSウイルス 感染症 | 全県 | 報告数 | 333 | 433 | 533 | 768 | 1,122 | 1,282 |
| | | 定点当たり | 1.53 | 1.96 | 2.41 | 3.38 | 4.99 | 5.65 |
| | 県域 | 報告数 | 44 | 51 | 75 | 159 | 310 | 374 |
| | | 定点当たり | 0.60 | 0.69 | 1.01 | 2.15 | 4.19 | 5.05 |
| 咽頭結膜熱 | 全県 | 報告数 | 54 | 53 | 44 | 47 | 45 | 41 |
| | | 定点当たり | 0.25 | 0.24 | 0.20 | 0.21 | 0.20 | 0.18 |
| | 県域 | 報告数 | 17 | 12 | 16 | 13 | 20 | 10 |
| | | 定点当たり | 0.23 | 0.16 | 0.22 | 0.18 | 0.27 | 0.14 |
| A群溶血性レンサ球菌咽頭炎 | 全県 | 報告数 | 84 | 92 | 78 | 91 | 75 | 72 |
| | | 定点当たり | 0.39 | 0.42 | 0.35 | 0.40 | 0.33 | 0.32 |
| | 県域 | 報告数 | 18 | 16 | 7 | 17 | 14 | 17 |
| | | 定点当たり | 0.25 | 0.22 | 0.09 | 0.23 | 0.19 | 0.23 |
| 感染性胃腸炎 | 全県 | 報告数 | 750 | 735 | 597 | 674 | 636 | 640 |
| | | 定点当たり | 3.46 | 3.33 | 2.70 | 2.97 | 2.83 | 2.82 |
| | 県域 | 報告数 | 217 | 241 | 164 | 198 | 179 | 204 |
| | | 定点当たり | 2.97 | 3.26 | 2.22 | 2.68 | 2.42 | 2.76 |
| 水痘 | 全県 | 報告数 | 48 | 27 | 45 | 16 | 34 | 22 |
| | | 定点当たり | 0.22 | 0.12 | 0.20 | 0.07 | 0.15 | 0.10 |
| | 県域 | 報告数 | 13 | 6 | 5 | 5 | 5 | 9 |
| | | 定点当たり | 0.18 | 0.08 | 0.07 | 0.07 | 0.07 | 0.12 |
| 手足口病 | 全県 | 報告数 | 6 | 6 | 19 | 21 | 16 | 7 |
| | | 定点当たり | 0.03 | 0.03 | 0.09 | 0.09 | 0.07 | 0.03 |
| | 県域 | 報告数 | - | 3 | 4 | 3 | 3 | 1 |
| | | 定点当たり | - | 0.04 | 0.05 | 0.04 | 0.04 | 0.01 |
| 伝染性紅斑 | 全県 | 報告数 | 3 | 4 | 3 | 1 | - | 3 |
| | | 定点当たり | 0.01 | 0.02 | 0.01 | 0.00 | - | 0.01 |
| | 県域 | 報告数 | 3 | 1 | 3 | 1 | - | 2 |
| | | 定点当たり | 0.04 | 0.01 | 0.04 | 0.01 | - | 0.03 |
| 突発性発しん | 全県 | 報告数 | 97 | 121 | 84 | 88 | 85 | 86 |
| | | 定点当たり | 0.45 | 0.55 | 0.38 | 0.39 | 0.38 | 0.38 |
| | 県域 | 報告数 | 33 | 44 | 28 | 28 | 30 | 35 |
| | | 定点当たり | 0.45 | 0.59 | 0.38 | 0.38 | 0.41 | 0.47 |

表3 5週前～今週の推移 (その2)
 (全県及び横浜市・川崎市・相模原市を除く県域)

2021年26週(06月28日～07月04日)

| 疾病名 | 項目 | | 5週前 | 4週前 | 3週前 | 2週前 | 1週前 | 今週 |
|----------------------|----|-------|-------------------------|-------------------------|-------------------------|-------------------------|-------------------------|-------------------------|
| | | | 21週 | 22週 | 23週 | 24週 | 25週 | 26週 |
| | | | (05月24日 ～05月30 日) | (05月31日 ～06月06 日) | (06月07日 ～06月13 日) | (06月14日 ～06月20 日) | (06月21日 ～06月27 日) | (06月28日 ～07月04 日) |
| ヘルパンギーナ | 全県 | 報告数 | 3 | 5 | 7 | 8 | 6 | 12 |
| | | 定点当たり | 0.01 | 0.02 | 0.03 | 0.04 | 0.03 | 0.05 |
| | 県域 | 報告数 | 3 | 4 | 3 | 1 | 2 | 1 |
| | | 定点当たり | 0.04 | 0.05 | 0.04 | 0.01 | 0.03 | 0.01 |
| 流行性耳下腺炎 | 全県 | 報告数 | 11 | 19 | 7 | 16 | 7 | 15 |
| | | 定点当たり | 0.05 | 0.09 | 0.03 | 0.07 | 0.03 | 0.07 |
| | 県域 | 報告数 | 2 | 5 | 2 | 5 | 1 | 6 |
| | | 定点当たり | 0.03 | 0.07 | 0.03 | 0.07 | 0.01 | 0.08 |
| 急性出血性結膜炎 | 全県 | 報告数 | - | - | - | - | - | 1 |
| | | 定点当たり | - | - | - | - | - | 0.02 |
| | 県域 | 報告数 | - | - | - | - | - | - |
| | | 定点当たり | - | - | - | - | - | - |
| 流行性角結膜炎 | 全県 | 報告数 | 24 | 12 | 16 | 19 | 24 | 15 |
| | | 定点当たり | 0.48 | 0.24 | 0.33 | 0.40 | 0.48 | 0.29 |
| | 県域 | 報告数 | 2 | 3 | 6 | 9 | 9 | 3 |
| | | 定点当たり | 0.12 | 0.18 | 0.35 | 0.53 | 0.53 | 0.18 |
| 細菌性髄膜炎 | 全県 | 報告数 | - | - | - | - | - | - |
| | | 定点当たり | - | - | - | - | - | - |
| | 県域 | 報告数 | - | - | - | - | - | - |
| | | 定点当たり | - | - | - | - | - | - |
| 無菌性髄膜炎 | 全県 | 報告数 | - | 1 | - | 1 | 1 | - |
| | | 定点当たり | - | 0.09 | - | 0.10 | 0.10 | - |
| | 県域 | 報告数 | - | - | - | - | - | - |
| | | 定点当たり | - | - | - | - | - | - |
| マイコプラズマ肺炎 | 全県 | 報告数 | - | - | 1 | - | - | - |
| | | 定点当たり | - | - | 0.09 | - | - | - |
| | 県域 | 報告数 | - | - | - | - | - | - |
| | | 定点当たり | - | - | - | - | - | - |
| クラミジア肺炎 (オウム病を除く) | 全県 | 報告数 | - | - | - | - | - | - |
| | | 定点当たり | - | - | - | - | - | - |
| | 県域 | 報告数 | - | - | - | - | - | - |
| | | 定点当たり | - | - | - | - | - | - |
| 感染性胃腸炎 (ロタウイルス) | 全県 | 報告数 | - | - | - | - | - | - |
| | | 定点当たり | - | - | - | - | - | - |
| | 県域 | 報告数 | - | - | - | - | - | - |
| | | 定点当たり | - | - | - | - | - | - |