



今週の注目感染症

～新型コロナウイルス感染症～

今週の県内の報告数は143例となり、前週(173例)に続き減少しております。全国でも報告数は減少傾向にありますが、感染拡大を防止するために、5月8日、新型コロナウイルス感染症についての新たな相談・受診の目安が、公表されました。

新たな相談・受診の目安では、具体的な体温は示されず、息苦しさや強いだるさがある場合等とされ、軽い風邪症状であっても4日以上続く場合は、必ず相談をしていただく、とされました。(詳しくは、厚労省HPの新型コロナウイルス感染症についての相談・受診の目安をご参照ください)

また、新型コロナウイルス感染症の場合、他の人に感染させてしまう可能性のある時期は、症状が出現する2日前頃からとなり、症状が出現する0.7日前に最も感染性が高くなるとの研究報告も出されています。

そのため、症状がなくてもマスクの着用、咳エチケット等、感染を広げないよう努めることや、体調が悪いときは外出をしない、毎日、体温を測定して記録しておく等も心がけていただき、感染を疑う症状が続く場合には最寄りの帰国者・接触者相談センターなどに相談の上で受診をすることが重要です。

* 相談・受診の目安 (5月8日公表より一部抜粋) *

少なくとも以下のいずれかに該当する場合はすぐに相談 (これらに該当しない場合の相談も可能)

息苦しさ(呼吸困難)、強いだるさ(倦怠感)、高熱等の強い症状のいずれかがある場合

重症化しやすい方(高齢者、妊婦、糖尿病や呼吸器疾患等)で、発熱や咳などの風の症状がある場合 等

上記以外の方で発熱や咳など比較的軽い風邪の症状が4日以上続く場合は必ず相談

今週的全数把握対象疾患

(当該週の国による集計及び各保健福祉事務所からの報告をもとに期日を決めて集計しているため、集計数が前後することがあります。)

| 分類 | 対象疾患 | 内訳 | | | | 神奈川県 (今週) | 神奈川県 (2020年累計) |
|----|--------|----|-----|-----|------|--------------|-------------------|
| | | 県域 | 横浜市 | 川崎市 | 相模原市 | | |
| 二類 | 結核 | 4 | 7 | 2 | | 13 | 369 |
| 四類 | E型肝炎 | | | 1 | | 1 | 14 |
| | A型肝炎 | 1 | | | | 1 | 2 |
| | レジオネラ症 | | 1 | 1 | | 2 | 37 |

全数把握対象疾患情報

- ・結核13例：年齢群は10歳未満1例、20歳代1例、30歳代1例、50歳代2例、70歳代3例、80歳代3例、90歳代2例、病型は肺結核6例、結核性胸膜炎2例、肺結核及び粟粒結核1例、肺結核及び気管支結核1例、無症状病原体保有者3例
- ・E型肝炎1例：年齢群は60歳代、感染経路は経口感染、推定感染地域は都道府県不明
- ・A型肝炎1例：年齢群は40歳代、感染経路は経口感染、推定感染地域はインド又はメキシコ、ワクチン接種歴なし
- ・レジオネラ症2例：年齢群は50歳代1例、60歳代1例、病型は肺炎型2例、感染経路は水系感染1例、不明1例、推定感染地域は神奈川県2例

指定感染症情報

- ・新型コロナウイルス感染症 143例
- * 2020年第6週より「新型コロナウイルス感染症」が指定感染症になりました。

今週の定点把握対象疾患

- ・水痘の定点当たりの報告数は、鎌倉保健福祉事務所三崎センター管内(1.50)で注意報レベル(1)を超えています。

神奈川県感染症情報センター

神奈川県衛生研究所 企画情報部 衛生情報課

TEL:0467-83-4400(代表)

FAX:0467-89-5211(企画情報部)

感染症発生動向調査事業は「感染症の予防及び感染症の患者に対する医療に関する法律」によって行われています。

*県域とは、神奈川県内の市町村のうち横浜市、川崎市、相模原市を除いた地域です

感染症発生動向調査: 週報対象疾患の時系列グラフ

※疾患名の括弧書きは、一般名称であり、正式名称ではありません。 2020年18週

※神奈川県&県域(横浜市・川崎市・相模原市を除く)のデータです。 (04月27日~05月03日)

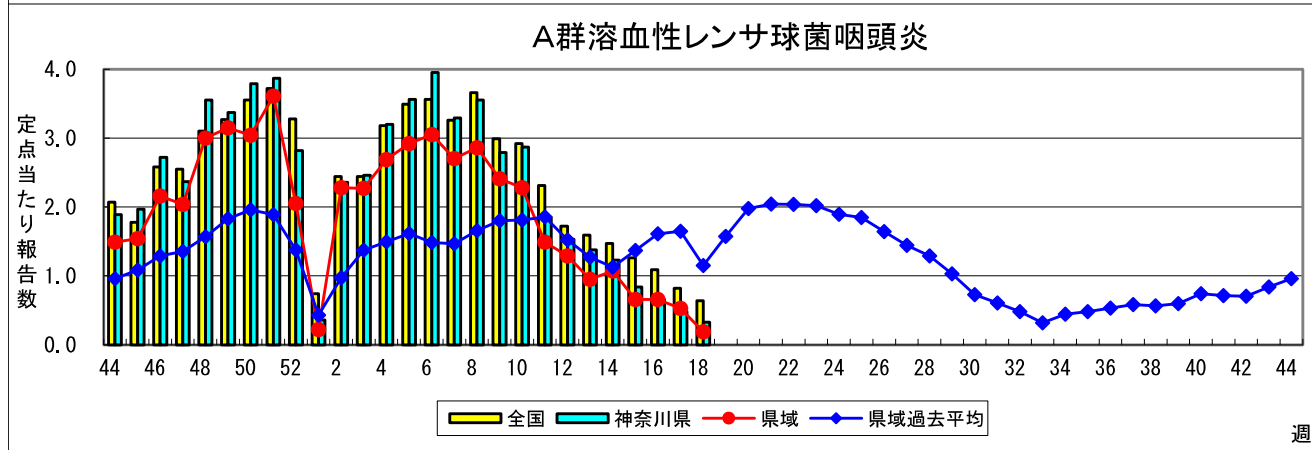
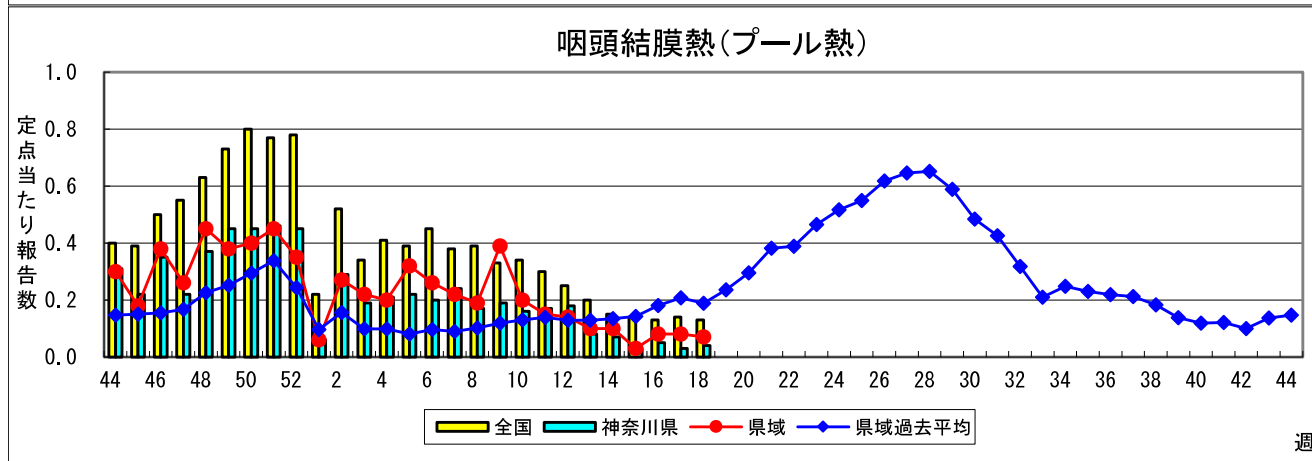
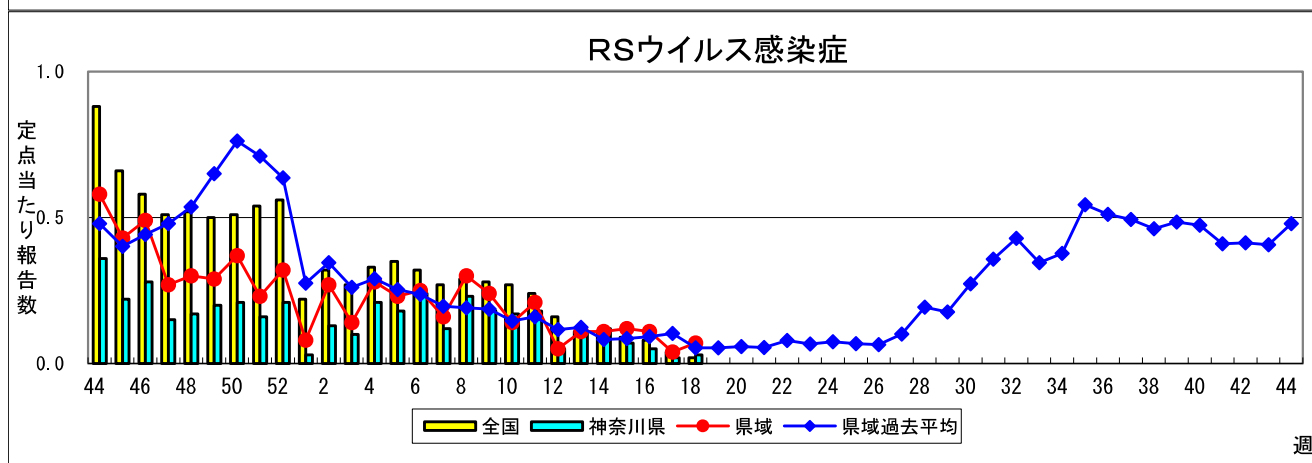
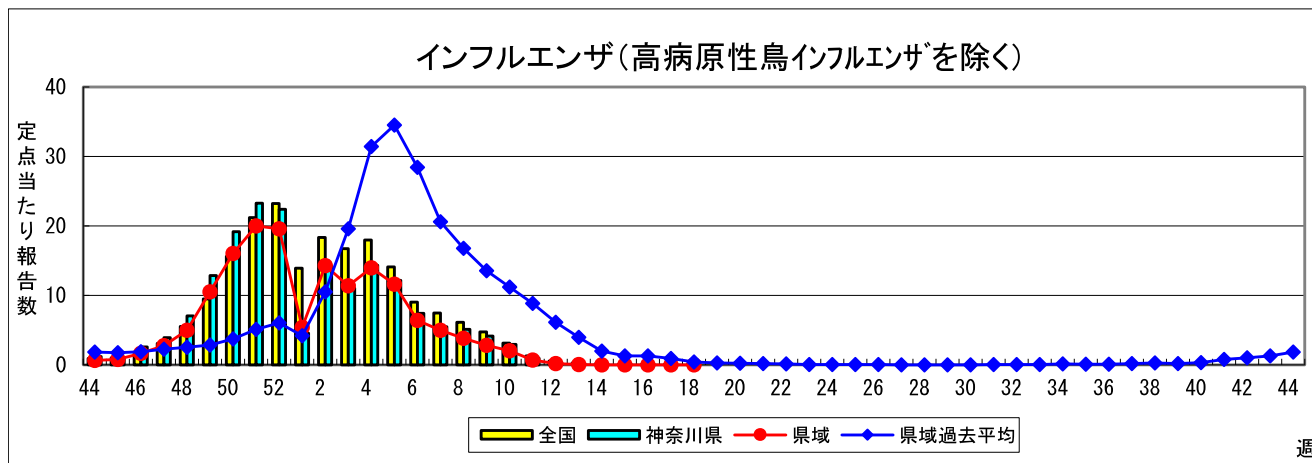

感染性胃腸炎

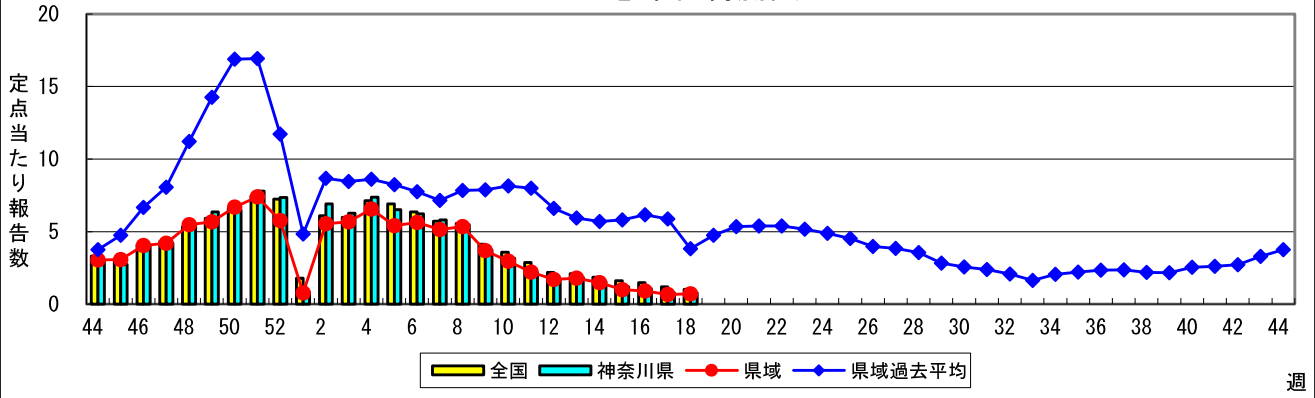

水痘(水ぼうそう)

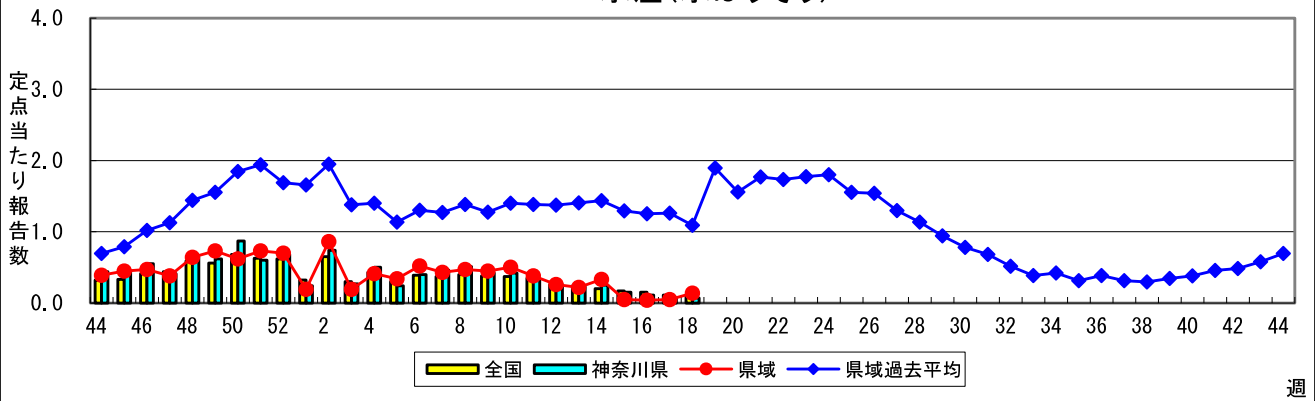

手足口病

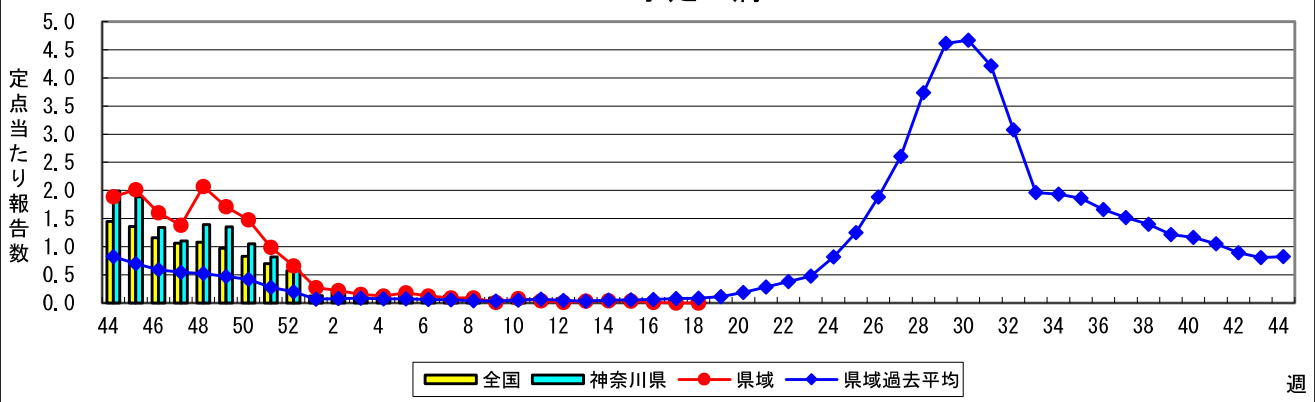

伝染性紅斑(リンゴ病)

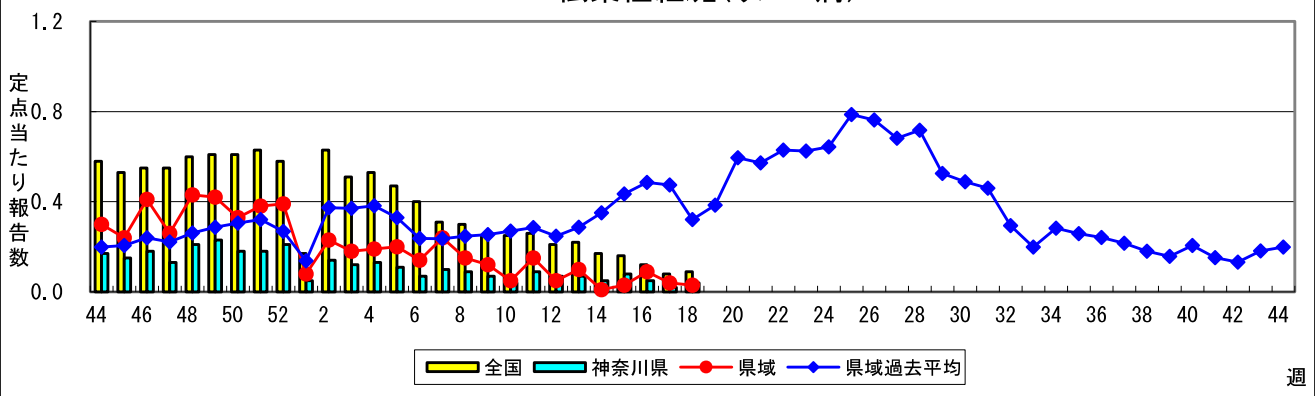

突発性発しん

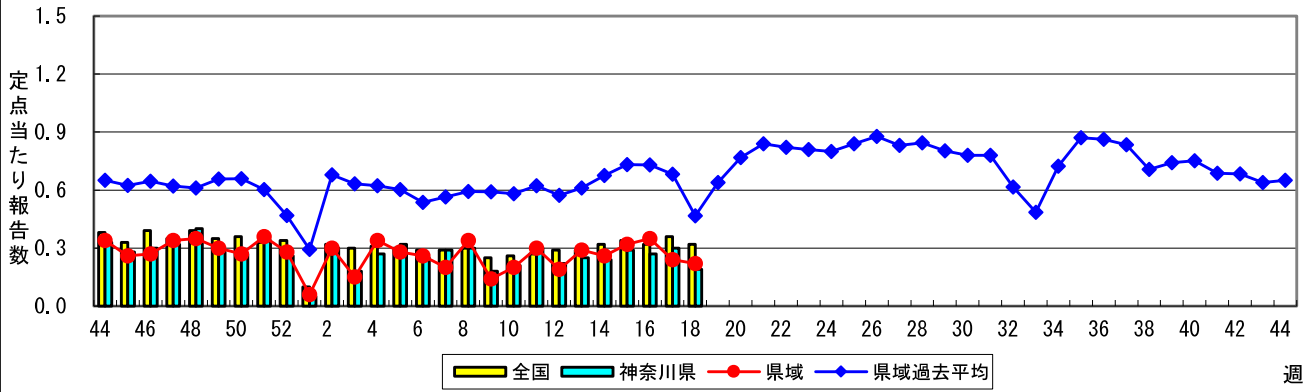

ヘルパンギーナ

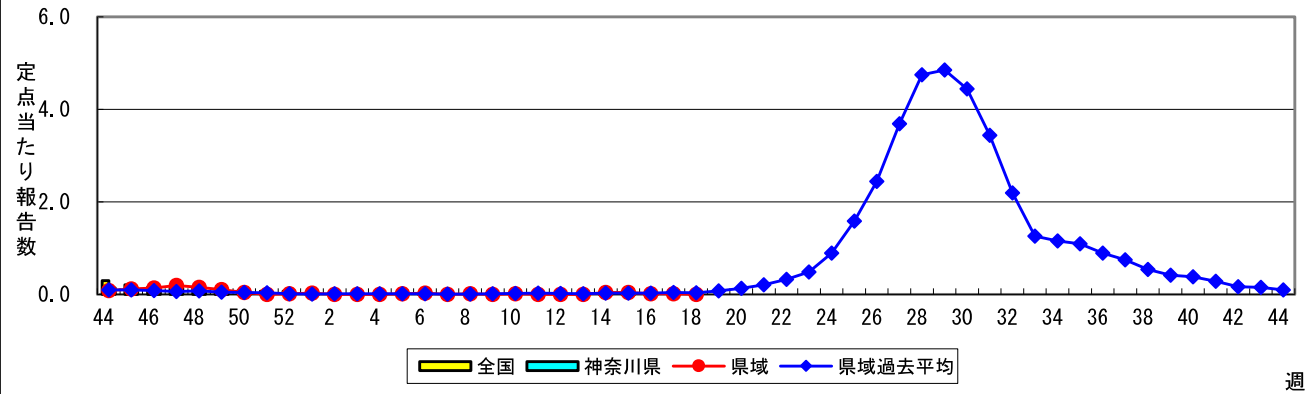

流行性耳下腺炎(おたふくかぜ)

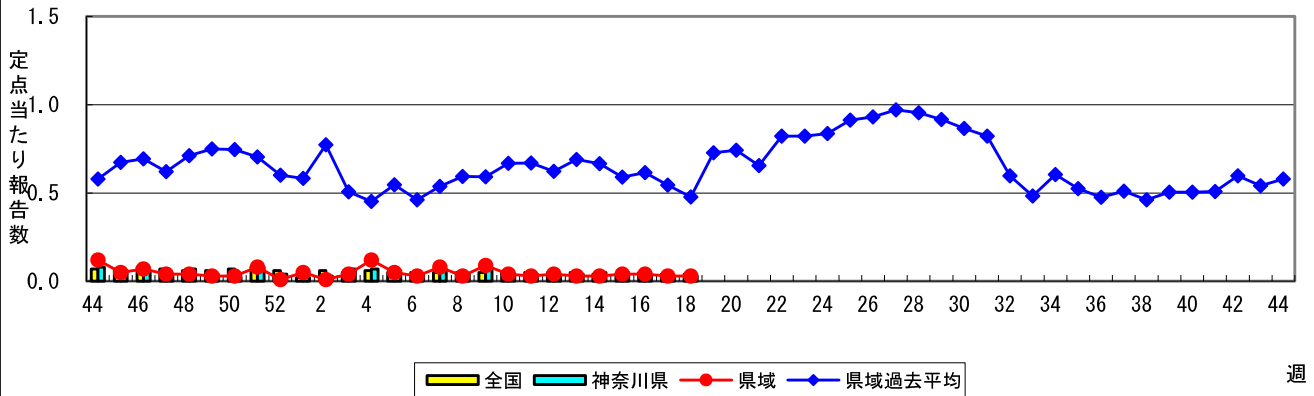

急性出血性結膜炎

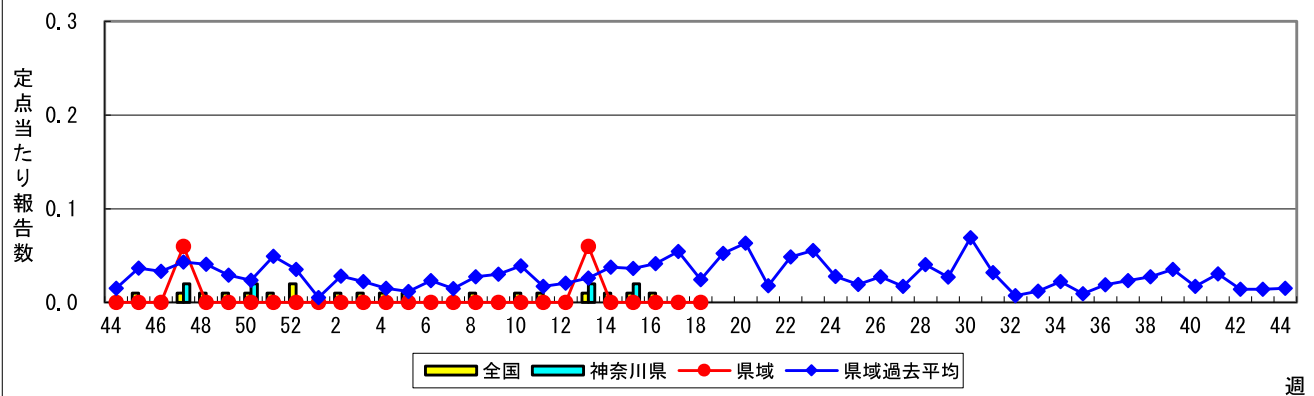

流行性角結膜炎

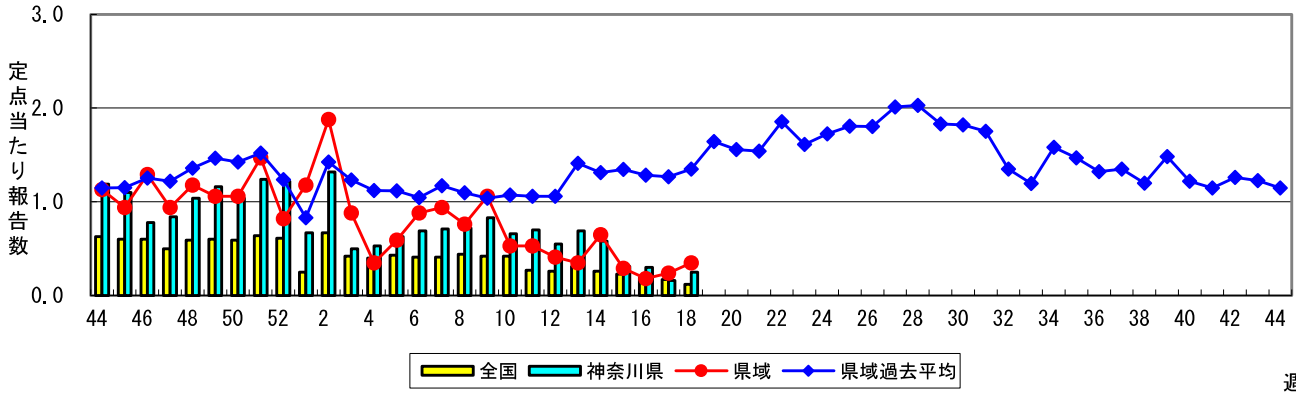

細菌性髄膜炎

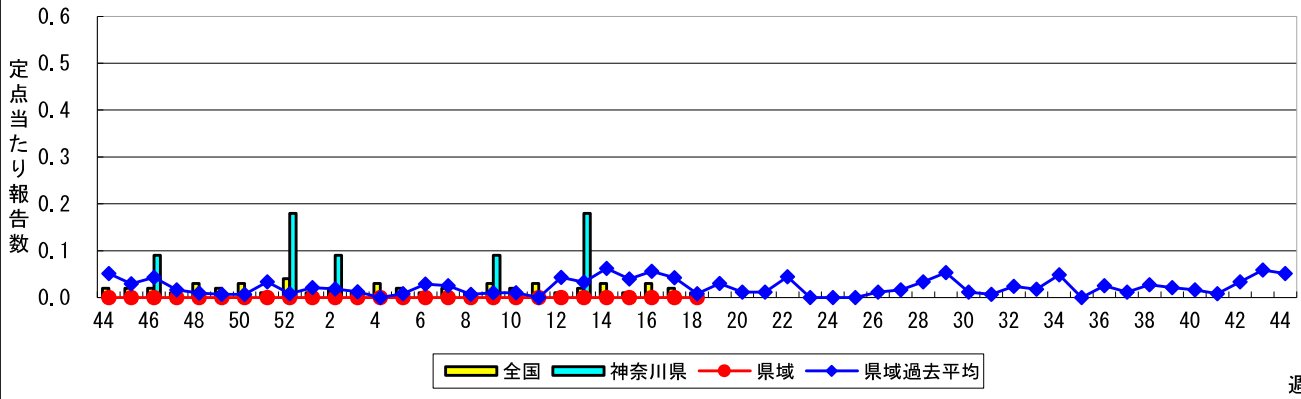

無菌性髄膜炎

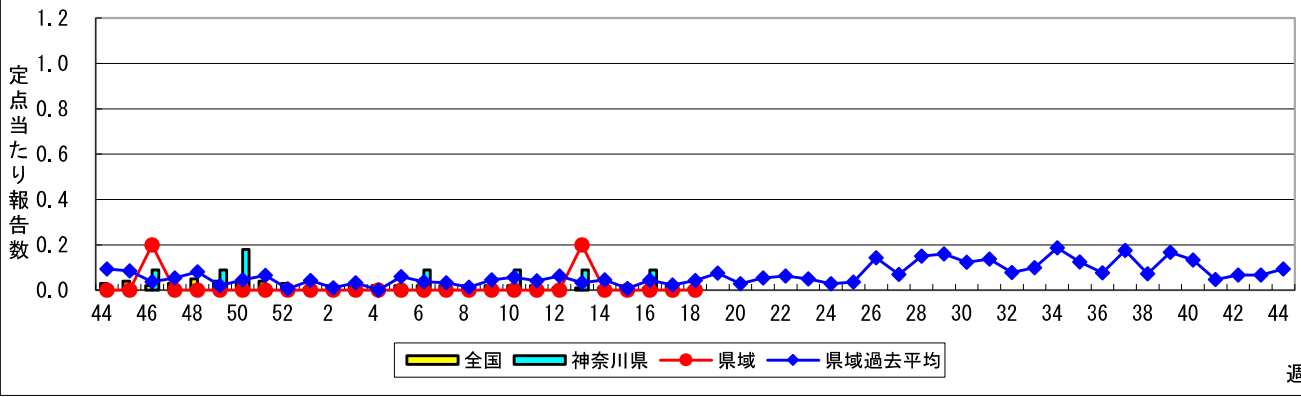

マイコプラズマ肺炎

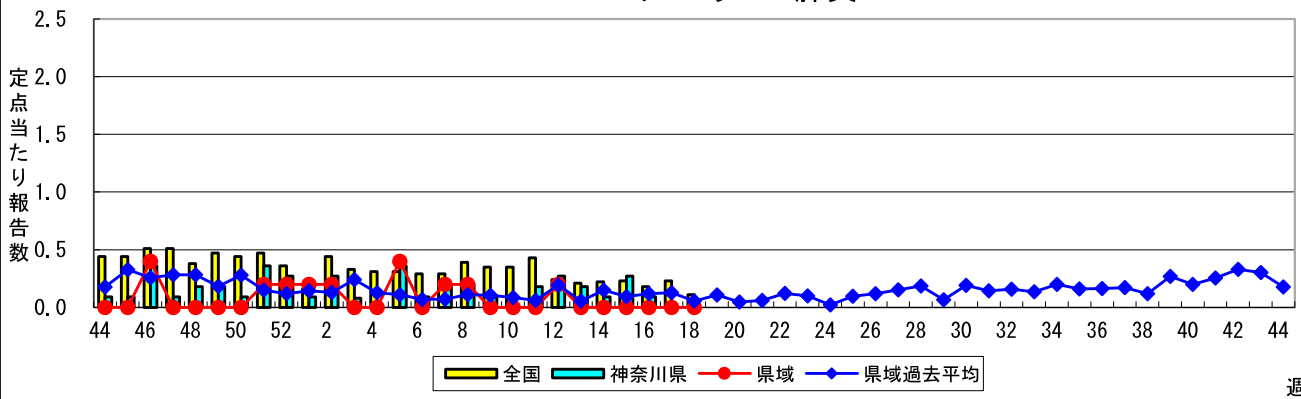

クラミジア肺炎(オウム病を除く)

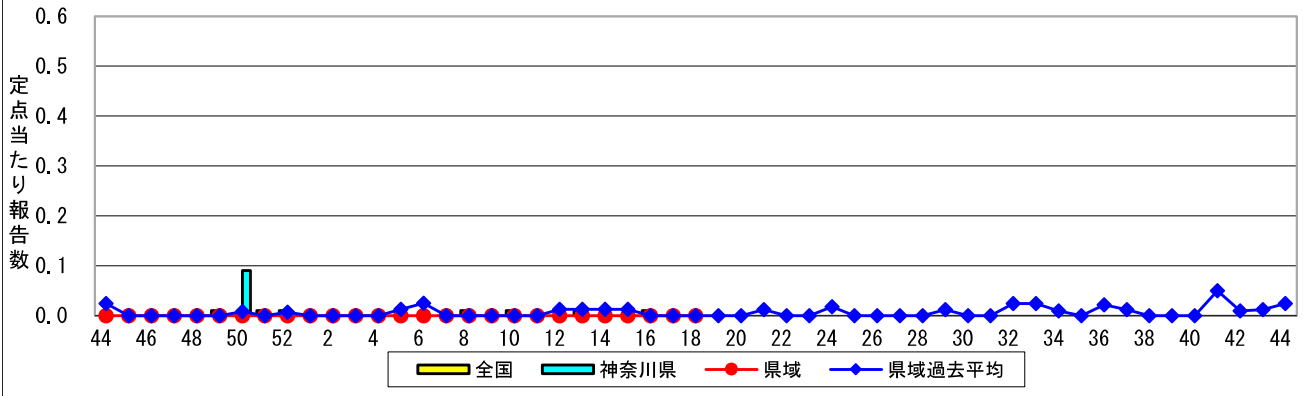

感染性胃腸炎(ロタウイルス)



表1 報告数・定点当たり報告数 疾病、政令市・保健所別 (その1)

2020年18週(04月27日~05月03日)

| 神奈川県 | インフルエンザ (高病原性鳥インフルエンザを除く) | | RSウイルス感染症 | | 咽頭結膜熱 | | A群溶血性レンサ球菌咽頭炎 | | 感染性胃腸炎 | |
|--|------------------------------|-------|-----------|-------|-------|-------|---------------|-------|--------|-------|
| | 報告数 | 定点当たり | 報告数 | 定点当たり | 報告数 | 定点当たり | 報告数 | 定点当たり | 報告数 | 定点当たり |
| 全県 | - | - | 7 | 0.03 | 8 | 0.04 | 68 | 0.33 | 160 | 0.77 |
| 横浜市 | - | - | 1 | 0.01 | 2 | 0.03 | 20 | 0.27 | 52 | 0.71 |
| 川崎市 | - | - | 1 | 0.03 | 1 | 0.03 | 28 | 0.76 | 33 | 0.89 |
| 相模原市 | - | - | - | - | - | - | 6 | 0.25 | 23 | 0.96 |
| 県域 <small>(横浜市、川崎市、相模原市を除く)</small> | - | - | 5 | 0.07 | 5 | 0.07 | 14 | 0.19 | 52 | 0.71 |
| 横須賀市 | - | - | 2 | 0.22 | - | - | - | - | 4 | 0.44 |
| 藤沢市 | - | - | - | - | - | - | 1 | 0.10 | 4 | 0.40 |
| 茅ヶ崎市 | - | - | - | - | - | - | - | - | 5 | 0.71 |
| 平塚 | - | - | - | - | 2 | 0.29 | 5 | 0.71 | 7 | 1.00 |
| 平塚 秦野センター | - | - | - | - | - | - | - | - | 6 | 1.00 |
| 鎌倉 | - | - | - | - | - | - | - | - | 5 | 0.83 |
| 鎌倉 三崎センター | - | - | - | - | 2 | 1.00 | - | - | - | - |
| 小田原 | - | - | - | - | 1 | 0.17 | 6 | 1.00 | 9 | 1.50 |
| 小田原 足柄上センター | - | - | - | - | - | - | - | - | - | - |
| 厚木 | - | - | 3 | 0.27 | - | - | 2 | 0.18 | 6 | 0.55 |
| 厚木 大和センター | - | - | - | - | - | - | - | - | 6 | 1.00 |

| 神奈川県 | 水痘 | | 手足口病 | | 伝染性紅斑 | | 突発性発しん | |
|--|-----|-------|------|-------|-------|-------|--------|-------|
| | 報告数 | 定点当たり | 報告数 | 定点当たり | 報告数 | 定点当たり | 報告数 | 定点当たり |
| 全県 | 14 | 0.07 | 4 | 0.02 | 9 | 0.04 | 39 | 0.19 |
| 横浜市 | 3 | 0.04 | 4 | 0.05 | - | - | 12 | 0.16 |
| 川崎市 | 1 | 0.03 | - | - | 7 | 0.19 | 9 | 0.24 |
| 相模原市 | - | - | - | - | - | - | 2 | 0.08 |
| 県域 <small>(横浜市、川崎市、相模原市を除く)</small> | 10 | 0.14 | - | - | 2 | 0.03 | 16 | 0.22 |
| 横須賀市 | - | - | - | - | - | - | 1 | 0.11 |
| 藤沢市 | 2 | 0.20 | - | - | 1 | 0.10 | 1 | 0.10 |
| 茅ヶ崎市 | - | - | - | - | - | - | 3 | 0.43 |
| 平塚 | 1 | 0.14 | - | - | - | - | 1 | 0.14 |
| 平塚 秦野センター | 1 | 0.17 | - | - | - | - | 2 | 0.33 |
| 鎌倉 | - | - | - | - | - | - | 2 | 0.33 |
| 鎌倉 三崎センター | 3 | 1.50 | - | - | - | - | 1 | 0.50 |
| 小田原 | 3 | 0.50 | - | - | - | - | 2 | 0.33 |
| 小田原 足柄上センター | - | - | - | - | - | - | - | - |
| 厚木 | - | - | - | - | 1 | 0.09 | 2 | 0.18 |
| 厚木 大和センター | - | - | - | - | - | - | 1 | 0.17 |

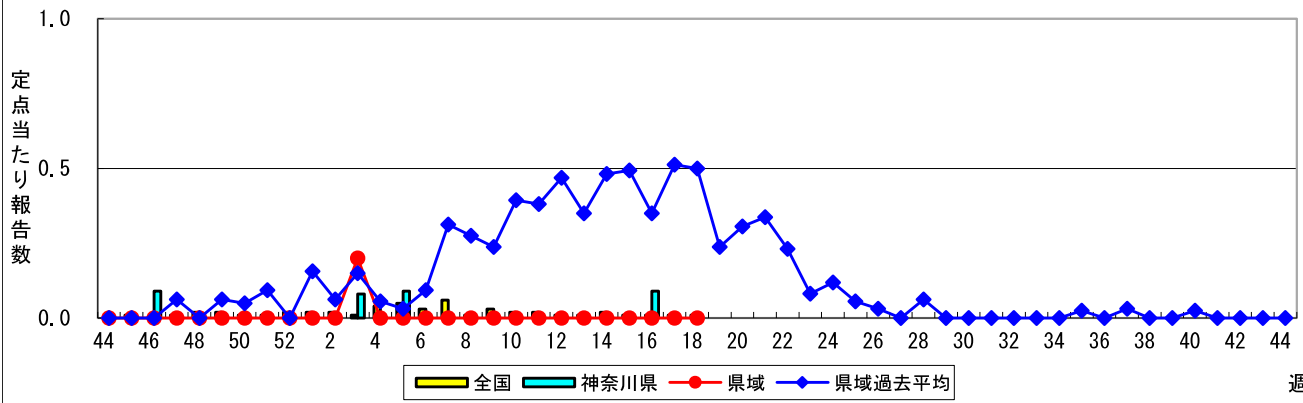
| 神奈川県 | ヘルパンギーナ | | 流行性耳下腺炎 | | 急性出血性結膜炎 | | 流行性角結膜炎 | | 細菌性髄膜炎 | |
|--|---------|-------|---------|-------|----------|-------|---------|-------|--------|-------|
| | 報告数 | 定点当たり | 報告数 | 定点当たり | 報告数 | 定点当たり | 報告数 | 定点当たり | 報告数 | 定点当たり |
| 全県 | - | - | 6 | 0.03 | - | - | 11 | 0.25 | - | - |
| 横浜市 | - | - | 3 | 0.04 | - | - | 2 | 0.14 | - | - |
| 川崎市 | - | - | 1 | 0.03 | - | - | 2 | 0.22 | - | - |
| 相模原市 | - | - | - | - | - | - | 1 | 0.25 | - | - |
| 県域 <small>(横浜市、川崎市、相模原市を除く)</small> | - | - | 2 | 0.03 | - | - | 6 | 0.35 | - | - |
| 横須賀市 | - | - | - | - | - | - | 1 | 0.50 | - | - |
| 藤沢市 | - | - | - | - | - | - | - | - | - | - |
| 茅ヶ崎市 | - | - | 1 | 0.14 | - | - | - | - | ... | ... |
| 平塚 | - | - | - | - | - | - | - | - | - | - |
| 平塚 秦野センター | - | - | - | - | - | - | - | - | ... | ... |
| 鎌倉 | - | - | 1 | 0.17 | - | - | - | - | ... | ... |
| 鎌倉 三崎センター | - | - | - | - | ... | ... | ... | ... | ... | ... |
| 小田原 | - | - | - | - | - | - | - | - | ... | ... |
| 小田原 足柄上センター | - | - | - | - | ... | ... | ... | ... | - | - |
| 厚木 | - | - | - | - | - | - | 5 | 1.67 | - | - |
| 厚木 大和センター | - | - | - | - | - | - | - | - | ... | ... |

表2 報告数・定点当たり報告数、疾病・年齢階級別
(全県及び横浜市・川崎市・相模原市を除く県域) (その1)

2020年18週(04月27日～05月03日)

*表2は、各保健福祉事務所からの最新の報告をもとに作成しているため、国の還元データである表1および表3の数値と一致しないことがあります。

| インフルエンザ定点 | | 項目 | 合計 | ～5か月 | ～11か月 | 1歳 | 2 | 3 | 4 | 5 | 6 | 7 | 8 |
|------------------------------|----|-------|------|------|-------|------|------|------|------|------|------|------|------|
| インフルエンザ (高病原性鳥インフルエンザを除く) | 全国 | 報告数 | 65 | - | - | 4 | 3 | 5 | 4 | 9 | 8 | 2 | 3 |
| | | 定点当たり | 0.01 | - | - | 0.00 | 0.00 | 0.00 | 0.00 | 0.00 | 0.00 | 0.00 | 0.00 |
| | 全県 | 報告数 | - | - | - | - | - | - | - | - | - | - | - |
| | | 定点当たり | - | - | - | - | - | - | - | - | - | - | - |
| | 県域 | 報告数 | - | - | - | - | - | - | - | - | - | - | - |
| | | 定点当たり | - | - | - | - | - | - | - | - | - | - | - |

| 小児科定点 | | 項目 | 合計 | ～5か月 | ～11か月 | 1歳 | 2 | 3 | 4 | 5 | 6 | 7 | 8 |
|-----------------------|----|-------|-------|------|-------|------|------|------|------|------|------|------|------|
| RSウイルス 感染症 | 全国 | 報告数 | 67 | 5 | 19 | 33 | 7 | 1 | 1 | - | - | - | - |
| | | 定点当たり | 0.02 | 0.00 | 0.01 | 0.01 | 0.00 | 0.00 | 0.00 | - | - | - | - |
| | 全県 | 報告数 | 7 | - | 1 | 4 | 2 | - | - | - | - | - | - |
| | | 定点当たり | 0.03 | - | 0.00 | 0.02 | 0.01 | - | - | - | - | - | - |
| | 県域 | 報告数 | 5 | - | - | 3 | 2 | - | - | - | - | - | - |
| | | 定点当たり | 0.07 | - | - | 0.04 | 0.03 | - | - | - | - | - | - |
| 咽頭結膜熱 | 全国 | 報告数 | 417 | 4 | 59 | 184 | 53 | 35 | 18 | 26 | 15 | 7 | 3 |
| | | 定点当たり | 0.13 | 0.00 | 0.02 | 0.06 | 0.02 | 0.01 | 0.01 | 0.01 | 0.00 | 0.00 | 0.00 |
| | 全県 | 報告数 | 8 | - | - | - | 1 | 1 | - | 2 | 4 | - | - |
| | | 定点当たり | 0.04 | - | - | - | 0.00 | 0.00 | - | 0.01 | 0.02 | - | - |
| | 県域 | 報告数 | 5 | - | - | - | 1 | 1 | - | 1 | 2 | - | - |
| | | 定点当たり | 0.07 | - | - | - | 0.01 | 0.01 | - | 0.01 | 0.03 | - | - |
| A群溶血性 レンサ球菌咽頭 炎 | 全国 | 報告数 | 1,973 | 1 | 21 | 126 | 176 | 243 | 229 | 263 | 193 | 141 | 116 |
| | | 定点当たり | 0.64 | 0.00 | 0.01 | 0.04 | 0.06 | 0.08 | 0.07 | 0.08 | 0.06 | 0.05 | 0.04 |
| | 全県 | 報告数 | 68 | - | 1 | 4 | 4 | 12 | 9 | 8 | 6 | 5 | 5 |
| | | 定点当たり | 0.33 | - | 0.00 | 0.02 | 0.02 | 0.06 | 0.04 | 0.04 | 0.03 | 0.02 | 0.02 |
| | 県域 | 報告数 | 14 | - | - | - | 2 | 3 | 1 | 2 | - | 1 | 1 |
| | | 定点当たり | 0.19 | - | - | - | 0.03 | 0.04 | 0.01 | 0.03 | - | 0.01 | 0.01 |
| 感染性胃腸炎 | 全国 | 報告数 | 3,206 | 67 | 273 | 414 | 326 | 290 | 257 | 209 | 190 | 157 | 133 |
| | | 定点当たり | 1.03 | 0.02 | 0.09 | 0.13 | 0.11 | 0.09 | 0.08 | 0.07 | 0.06 | 0.05 | 0.04 |
| | 全県 | 報告数 | 160 | 6 | 13 | 22 | 13 | 12 | 13 | 7 | 9 | 8 | 9 |
| | | 定点当たり | 0.77 | 0.03 | 0.06 | 0.11 | 0.06 | 0.06 | 0.06 | 0.03 | 0.04 | 0.04 | 0.04 |
| | 県域 | 報告数 | 52 | - | 2 | 3 | 3 | 4 | 4 | 5 | 2 | 5 | 2 |
| | | 定点当たり | 0.71 | - | 0.03 | 0.04 | 0.04 | 0.05 | 0.05 | 0.07 | 0.03 | 0.07 | 0.03 |
| 水痘 | 全国 | 報告数 | 331 | 5 | 16 | 41 | 39 | 30 | 43 | 42 | 33 | 20 | 19 |
| | | 定点当たり | 0.11 | 0.00 | 0.01 | 0.01 | 0.01 | 0.01 | 0.01 | 0.01 | 0.01 | 0.01 | 0.01 |
| | 全県 | 報告数 | 14 | 1 | - | 4 | - | 1 | 3 | 3 | 1 | 1 | - |
| | | 定点当たり | 0.07 | 0.00 | - | 0.02 | - | 0.00 | 0.01 | 0.01 | 0.00 | 0.00 | - |
| | 県域 | 報告数 | 10 | 1 | - | 4 | - | 1 | 1 | 1 | 1 | 1 | - |
| | | 定点当たり | 0.14 | 0.01 | - | 0.05 | - | 0.01 | 0.01 | 0.01 | 0.01 | 0.01 | - |

| インフルエンザ定点 | | 項目 | 9 | 10-14 | 15-19 | 20-29 | 30-39 | 40-49 | 50-59 | 60-69 | 70-79 | 80歳以上 |
|------------------------------|----|-------|---|-------|-------|-------|-------|-------|-------|-------|-------|-------|
| インフルエンザ (高病原性鳥インフルエンザを除く) | 全国 | 報告数 | - | 3 | 1 | 2 | 7 | 5 | 1 | 1 | 2 | 5 |
| | | 定点当たり | - | 0.00 | 0.00 | 0.00 | 0.00 | 0.00 | 0.00 | 0.00 | 0.00 | 0.00 |
| | 全県 | 報告数 | - | - | - | - | - | - | - | - | - | - |
| | | 定点当たり | - | - | - | - | - | - | - | - | - | - |
| | 県域 | 報告数 | - | - | - | - | - | - | - | - | - | - |
| | | 定点当たり | - | - | - | - | - | - | - | - | - | - |

| 小児科定点 | | 項目 | 9 | 10-14 | 15-19 | 20歳以上 |
|-----------------------|----|-------|------|-------|-------|-------|
| RSウイルス 感染症 | 全国 | 報告数 | - | 1 | - | - |
| | | 定点当たり | - | 0.00 | - | - |
| | 全県 | 報告数 | - | - | - | - |
| | | 定点当たり | - | - | - | - |
| | 県域 | 報告数 | - | - | - | - |
| | | 定点当たり | - | - | - | - |
| 咽頭結膜熱 | 全国 | 報告数 | 1 | 6 | - | 6 |
| | | 定点当たり | 0.00 | 0.00 | - | 0.00 |
| | 全県 | 報告数 | - | - | - | - |
| | | 定点当たり | - | - | - | - |
| | 県域 | 報告数 | - | - | - | - |
| | | 定点当たり | - | - | - | - |
| A群溶血性 レンサ球菌咽頭 炎 | 全国 | 報告数 | 91 | 177 | 31 | 165 |
| | | 定点当たり | 0.03 | 0.06 | 0.01 | 0.05 |
| | 全県 | 報告数 | 4 | 4 | - | 6 |
| | | 定点当たり | 0.02 | 0.02 | - | 0.03 |
| | 県域 | 報告数 | 2 | - | - | 2 |
| | | 定点当たり | 0.03 | - | - | 0.03 |
| 感染性胃腸炎 | 全国 | 報告数 | 114 | 282 | 58 | 436 |
| | | 定点当たり | 0.04 | 0.09 | 0.02 | 0.14 |
| | 全県 | 報告数 | 3 | 14 | 7 | 24 |
| | | 定点当たり | 0.01 | 0.07 | 0.03 | 0.12 |
| | 県域 | 報告数 | 2 | 5 | 5 | 10 |
| | | 定点当たり | 0.03 | 0.07 | 0.07 | 0.14 |
| 水痘 | 全国 | 報告数 | 15 | 17 | 4 | 7 |
| | | 定点当たり | 0.00 | 0.01 | 0.00 | 0.00 |
| | 全県 | 報告数 | - | - | - | - |
| | | 定点当たり | - | - | - | - |
| | 県域 | 報告数 | - | - | - | - |
| | | 定点当たり | - | - | - | - |

表2 報告数・定点当たり報告数、疾病・年齢階級別
(全県及び横浜市・川崎市・相模原市を除く県域) (その2)

2020年18週(04月27日～05月03日)

*表2は、各保健福祉事務所からの最新の報告をもとに作成しているため、国の還元データである表1および表3の数値と一致しないことがあります。

| 小児科定点 | 項目 | 合計 | ～5か月 | ～11か月 | 1歳 | |
|---------|----|-------|------|-------|------|------|
| 手足口病 | 全国 | 報告数 | 127 | 2 | 10 | 60 |
| | | 定点当たり | 0.04 | 0.00 | 0.00 | 0.02 |
| | 全県 | 報告数 | 4 | - | 1 | 1 |
| | | 定点当たり | 0.02 | - | 0.00 | 0.00 |
| | 県域 | 報告数 | - | - | - | - |
| | | 定点当たり | - | - | - | - |
| 伝染性紅斑 | 全国 | 報告数 | 289 | - | 5 | 17 |
| | | 定点当たり | 0.09 | - | 0.00 | 0.01 |
| | 全県 | 報告数 | 9 | - | - | - |
| | | 定点当たり | 0.04 | - | - | - |
| | 県域 | 報告数 | 2 | - | - | - |
| | | 定点当たり | 0.03 | - | - | - |
| 突発性発しん | 全国 | 報告数 | 992 | 15 | 310 | 552 |
| | | 定点当たり | 0.32 | 0.00 | 0.10 | 0.18 |
| | 全県 | 報告数 | 39 | 1 | 4 | 30 |
| | | 定点当たり | 0.19 | 0.00 | 0.02 | 0.14 |
| | 県域 | 報告数 | 16 | - | - | 14 |
| | | 定点当たり | 0.22 | - | - | 0.19 |
| ヘルパンギーナ | 全国 | 報告数 | 53 | - | 6 | 14 |
| | | 定点当たり | 0.02 | - | 0.00 | 0.00 |
| | 全県 | 報告数 | - | - | - | - |
| | | 定点当たり | - | - | - | - |
| | 県域 | 報告数 | - | - | - | - |
| | | 定点当たり | - | - | - | - |
| 流行性耳下腺炎 | 全国 | 報告数 | 120 | - | - | 5 |
| | | 定点当たり | 0.04 | - | - | 0.00 |
| | 全県 | 報告数 | 6 | - | - | - |
| | | 定点当たり | 0.03 | - | - | - |
| | 県域 | 報告数 | 2 | - | - | - |
| | | 定点当たり | 0.03 | - | - | - |

| 小児科定点 | 項目 | 2 | 3 | 4 | 5 | 6 | 7 | 8 | 9 | 10-14 | 15-19 | 20歳以上 | |
|---------|----|-------|------|------|------|------|------|------|------|-------|-------|-------|------|
| 手足口病 | 全国 | 報告数 | 22 | 17 | 7 | 1 | - | - | 4 | - | 3 | 1 | - |
| | | 定点当たり | 0.01 | 0.01 | 0.00 | 0.00 | - | - | 0.00 | - | 0.00 | 0.00 | - |
| | 全県 | 報告数 | 1 | 1 | - | - | - | - | - | - | - | - | - |
| | | 定点当たり | 0.00 | 0.00 | - | - | - | - | - | - | - | - | - |
| | 県域 | 報告数 | - | - | - | - | - | - | - | - | - | - | - |
| | | 定点当たり | - | - | - | - | - | - | - | - | - | - | - |
| 伝染性紅斑 | 全国 | 報告数 | 29 | 39 | 49 | 59 | 37 | 18 | 16 | 8 | 9 | - | 3 |
| | | 定点当たり | 0.01 | 0.01 | 0.02 | 0.02 | 0.01 | 0.01 | 0.01 | 0.00 | 0.00 | - | 0.00 |
| | 全県 | 報告数 | 1 | 1 | 2 | 1 | 1 | - | - | 1 | 1 | - | 1 |
| | | 定点当たり | 0.00 | 0.00 | 0.01 | 0.00 | 0.00 | - | - | - | - | - | - |
| | 県域 | 報告数 | 1 | - | 1 | - | - | - | - | - | - | - | - |
| | | 定点当たり | 0.01 | - | 0.01 | - | - | - | - | - | - | - | - |
| 突発性発しん | 全国 | 報告数 | 83 | 19 | 6 | 3 | 3 | - | 1 | - | - | - | - |
| | | 定点当たり | 0.03 | 0.01 | 0.00 | 0.00 | 0.00 | - | 0.00 | - | - | - | - |
| | 全県 | 報告数 | 2 | - | 1 | 1 | - | - | - | - | - | - | - |
| | | 定点当たり | 0.01 | - | 0.00 | 0.00 | - | - | - | - | - | - | - |
| | 県域 | 報告数 | 1 | - | - | 1 | - | - | - | - | - | - | - |
| | | 定点当たり | 0.01 | - | - | 0.01 | - | - | - | - | - | - | - |
| ヘルパンギーナ | 全国 | 報告数 | 10 | 9 | 4 | 1 | 1 | 2 | - | 1 | 2 | 1 | 2 |
| | | 定点当たり | 0.00 | 0.00 | 0.00 | 0.00 | 0.00 | 0.00 | - | 0.00 | 0.00 | 0.00 | 0.00 |
| | 全県 | 報告数 | - | - | - | - | - | - | - | - | - | - | - |
| | | 定点当たり | - | - | - | - | - | - | - | - | - | - | - |
| | 県域 | 報告数 | - | - | - | - | - | - | - | - | - | - | - |
| | | 定点当たり | - | - | - | - | - | - | - | - | - | - | - |
| 流行性耳下腺炎 | 全国 | 報告数 | 6 | 12 | 21 | 14 | 15 | 10 | 7 | 10 | 14 | 2 | 4 |
| | | 定点当たり | 0.00 | 0.00 | 0.01 | 0.00 | 0.00 | 0.00 | 0.00 | 0.00 | 0.00 | 0.00 | 0.00 |
| | 全県 | 報告数 | - | - | 1 | - | 2 | - | 1 | - | 2 | - | - |
| | | 定点当たり | - | - | 0.00 | - | 0.01 | - | 0.00 | - | 0.01 | - | - |
| | 県域 | 報告数 | - | - | - | - | 2 | - | - | - | - | - | - |
| | | 定点当たり | - | - | - | - | 0.03 | - | - | - | - | - | - |

表3 5週前～今週の推移 (その1)
(全県及び横浜市・川崎市・相模原市を除く県域)

2020年18週(04月27日～05月03日)

| 疾病名 | 項目 | | 5週前 | 4週前 | 3週前 | 2週前 | 1週前 | 今週 |
|---------------------------------|----|-------|-------------------------|-------------------------|-------------------------|-------------------------|-------------------------|-------------------------|
| | | | 13週 | 14週 | 15週 | 16週 | 17週 | 18週 |
| | | | (03月23日 ～03月29 日) | (03月30日 ～04月05 日) | (04月06日 ～04月12 日) | (04月13日 ～04月19 日) | (04月20日 ～04月26 日) | (04月27日 ～05月03 日) |
| インフルエンザ (高病原性鳥インフル ンザを除く) | 全県 | 報告数 | 31 | 17 | 14 | 3 | 1 | - |
| | | 定点当たり | 0.09 | 0.05 | 0.04 | 0.01 | 0.00 | - |
| | 県域 | 報告数 | 6 | 1 | - | - | - | - |
| | | 定点当たり | 0.05 | 0.01 | - | - | - | - |
| RSウイルス 感染症 | 全県 | 報告数 | 24 | 27 | 17 | 10 | 5 | 7 |
| | | 定点当たり | 0.11 | 0.12 | 0.07 | 0.05 | 0.02 | 0.03 |
| | 県域 | 報告数 | 8 | 8 | 9 | 8 | 3 | 5 |
| | | 定点当たり | 0.11 | 0.11 | 0.12 | 0.11 | 0.04 | 0.07 |
| 咽頭結膜熱 | 全県 | 報告数 | 17 | 15 | 7 | 10 | 7 | 8 |
| | | 定点当たり | 0.08 | 0.07 | 0.03 | 0.05 | 0.03 | 0.04 |
| | 県域 | 報告数 | 7 | 7 | 2 | 6 | 6 | 5 |
| | | 定点当たり | 0.10 | 0.10 | 0.03 | 0.08 | 0.08 | 0.07 |
| A群溶血性レ ンサ球菌咽頭 炎 | 全県 | 報告数 | 310 | 280 | 190 | 146 | 106 | 68 |
| | | 定点当たり | 1.38 | 1.23 | 0.84 | 0.66 | 0.48 | 0.33 |
| | 県域 | 報告数 | 69 | 78 | 49 | 49 | 39 | 14 |
| | | 定点当たり | 0.95 | 1.07 | 0.66 | 0.66 | 0.53 | 0.19 |
| 感染性胃腸炎 | 全県 | 報告数 | 416 | 351 | 273 | 237 | 174 | 160 |
| | | 定点当たり | 1.86 | 1.55 | 1.20 | 1.07 | 0.78 | 0.77 |
| | 県域 | 報告数 | 131 | 108 | 75 | 68 | 49 | 52 |
| | | 定点当たり | 1.79 | 1.48 | 1.01 | 0.92 | 0.66 | 0.71 |
| 水痘 | 全県 | 報告数 | 51 | 56 | 35 | 25 | 16 | 14 |
| | | 定点当たり | 0.23 | 0.25 | 0.15 | 0.11 | 0.07 | 0.07 |
| | 県域 | 報告数 | 16 | 24 | 4 | 3 | 4 | 10 |
| | | 定点当たり | 0.22 | 0.33 | 0.05 | 0.04 | 0.05 | 0.14 |
| 手足口病 | 全県 | 報告数 | 6 | 5 | 3 | 5 | 3 | 4 |
| | | 定点当たり | 0.03 | 0.02 | 0.01 | 0.02 | 0.01 | 0.02 |
| | 県域 | 報告数 | 2 | 3 | 2 | 1 | - | - |
| | | 定点当たり | 0.03 | 0.04 | 0.03 | 0.01 | - | - |
| 伝染性紅斑 | 全県 | 報告数 | 15 | 11 | 18 | 11 | 5 | 9 |
| | | 定点当たり | 0.07 | 0.05 | 0.08 | 0.05 | 0.02 | 0.04 |
| | 県域 | 報告数 | 7 | 1 | 2 | 7 | 3 | 2 |
| | | 定点当たり | 0.10 | 0.01 | 0.03 | 0.09 | 0.04 | 0.03 |
| 突発性発しん | 全県 | 報告数 | 57 | 54 | 66 | 60 | 67 | 39 |
| | | 定点当たり | 0.25 | 0.24 | 0.29 | 0.27 | 0.30 | 0.19 |
| | 県域 | 報告数 | 21 | 19 | 24 | 26 | 18 | 16 |
| | | 定点当たり | 0.29 | 0.26 | 0.32 | 0.35 | 0.24 | 0.22 |

表3 5週前～今週の推移 (その2)
 (全県及び横浜市・川崎市・相模原市を除く県域)

2020年18週(04月27日～05月03日)

| 疾病名 | 項目 | | 5週前 | 4週前 | 3週前 | 2週前 | 1週前 | 今週 |
|----------------------|----|-------|-------------------------|-------------------------|-------------------------|-------------------------|-------------------------|-------------------------|
| | | | 13週 | 14週 | 15週 | 16週 | 17週 | 18週 |
| | | | (03月23日 ～03月29 日) | (03月30日 ～04月05 日) | (04月06日 ～04月12 日) | (04月13日 ～04月19 日) | (04月20日 ～04月26 日) | (04月27日 ～05月03 日) |
| ヘルパンギーナ | 全県 | 報告数 | 1 | 6 | 4 | 3 | 1 | - |
| | | 定点当たり | 0.00 | 0.03 | 0.02 | 0.01 | 0.00 | - |
| | 県域 | 報告数 | - | 3 | 3 | 1 | 1 | - |
| | | 定点当たり | - | 0.04 | 0.04 | 0.01 | 0.01 | - |
| 流行性耳下腺炎 | 全県 | 報告数 | 10 | 12 | 12 | 6 | 6 | 6 |
| | | 定点当たり | 0.04 | 0.05 | 0.05 | 0.03 | 0.03 | 0.03 |
| | 県域 | 報告数 | 2 | 2 | 3 | 3 | 2 | 2 |
| | | 定点当たり | 0.03 | 0.03 | 0.04 | 0.04 | 0.03 | 0.03 |
| 急性出血性結膜炎 | 全県 | 報告数 | 1 | - | 1 | - | - | - |
| | | 定点当たり | 0.02 | - | 0.02 | - | - | - |
| | 県域 | 報告数 | 1 | - | - | - | - | - |
| | | 定点当たり | 0.06 | - | - | - | - | - |
| 流行性角結膜炎 | 全県 | 報告数 | 36 | 29 | 15 | 15 | 8 | 11 |
| | | 定点当たり | 0.69 | 0.58 | 0.31 | 0.30 | 0.16 | 0.25 |
| | 県域 | 報告数 | 6 | 11 | 5 | 3 | 4 | 6 |
| | | 定点当たり | 0.35 | 0.65 | 0.29 | 0.18 | 0.24 | 0.35 |
| 細菌性髄膜炎 | 全県 | 報告数 | 2 | - | - | - | - | - |
| | | 定点当たり | 0.18 | - | - | - | - | - |
| | 県域 | 報告数 | - | - | - | - | - | - |
| | | 定点当たり | - | - | - | - | - | - |
| 無菌性髄膜炎 | 全県 | 報告数 | 1 | - | - | 1 | - | - |
| | | 定点当たり | 0.09 | - | - | 0.09 | - | - |
| | 県域 | 報告数 | 1 | - | - | - | - | - |
| | | 定点当たり | 0.20 | - | - | - | - | - |
| マイコプラズマ肺炎 | 全県 | 報告数 | 2 | 1 | 3 | 1 | - | - |
| | | 定点当たり | 0.18 | 0.09 | 0.27 | 0.09 | - | - |
| | 県域 | 報告数 | - | - | - | - | - | - |
| | | 定点当たり | - | - | - | - | - | - |
| クラミジア肺炎 (オウム病を除く) | 全県 | 報告数 | - | - | - | - | - | - |
| | | 定点当たり | - | - | - | - | - | - |
| | 県域 | 報告数 | - | - | - | - | - | - |
| | | 定点当たり | - | - | - | - | - | - |
| 感染性胃腸炎 (ロタウイルス) | 全県 | 報告数 | - | - | - | 1 | - | - |
| | | 定点当たり | - | - | - | 0.09 | - | - |
| | 県域 | 報告数 | - | - | - | - | - | - |
| | | 定点当たり | - | - | - | - | - | - |