



今週の注目感染症

～新型コロナウイルス感染症～

4/22に開催された新型コロナウイルス感染症専門家会議では、3月の中旬から連休にかけて、警戒が一部ゆるんだことで、感染が拡大したとの考えが示されました。神奈川県の感染者報告数も3月の連休後から徐々に増加しましたが、緊急事態宣言が発出された4月の上旬をピークに、緩やかに減少傾向となっています。(詳しくは神奈川県新型コロナウイルス情報(6)(神奈川県感染症情報センターHP)参照)

今週の報告数は173例となり、前週(239例)に続き報告数は減少しており、県民の皆様が外出自粛やテレワーク等、ご協力くださった効果が徐々に現れているものと考えられます。

ご自身や大切なご家族、ご友人を守るためにも、今年のゴールデンウィークは外出自粛やオンライン帰省(ビデオ通話等の活用)等、引き続き感染症予防に努めていただくことが重要です。

また、3密(密閉、密集、密接)のうち1つが当てはまるケースでも、感染の可能性は否定できませんので、ご注意ください。体調が悪い場合は外出をしないこと、感染を疑う症状が続く場合には最寄りの帰国者・接触者相談センターなどに相談の上で受診をすることも大切です。

* 日常生活の中で密閉、密集、密接を避けるためにできること *

会話をする時にはマスクを着け、大きな声で話しかけることは避ける、スーパーなどへの買い物は少人数で行く、通販などを活用する、飲食はテイクアウトにする、飲み会はオンライン飲み会にする、公園など屋外でも他の人と十分な距離をとる(2m以上) 等

今週の全数把握対象疾患

(当該週の国による集計及び各保健福祉事務所からの報告をもとに期日を決めて集計しているため、集計数が前後することがあります。)

| 分類 | 対象疾患 | 内訳 | | | | 神奈川県 (今週) | 神奈川県 (2020年累計) |
|----|--------|----|-----|-----|------|--------------|-------------------|
| | | 県域 | 横浜市 | 川崎市 | 相模原市 | | |
| 二類 | 結核 | 3 | 9 | 4 | | 16 | 350 |
| 四類 | レジオネラ症 | | 1 | | | 1 | 35 |
| 五類 | 水痘 | | | 1 | | 1 | 6 |
| | 梅毒 | | | 1 | | 1 | 50 |
| | 百日咳 | 2 | | | | 2 | 63 |

全数把握対象疾患情報

- 結核16例：年齢群は10歳未満1例、10歳代1例、40歳代1例、60歳代5例、70歳代4例、80歳代3例、90歳代1例、病型は肺結核5例、肺結核及び気管支結核1例、無症状病原体保有者10例
- レジオネラ症1例：年齢群は90歳代、病型は肺炎型、感染経路は不明、推定感染地域は神奈川県
- 水痘(入院例)1例：年齢群は30歳代、感染経路は接触感染、推定感染地域は神奈川県、ワクチン接種歴は無し
- 梅毒1例：年齢群は20歳代、病型は無症状病原体保有者、感染経路は性的接触、推定感染地域は神奈川県
- 百日咳2例：年齢群は10歳未満1例、50歳代1例、推定感染原因は家族内感染1例、不明1例、推定感染地域は神奈川県1例、神奈川県あるいは東京都1例、ワクチン接種歴は接種無し1例、不明1例

指定感染症情報

- 新型コロナウイルス感染症 173例
- * 2020年第6週より「新型コロナウイルス感染症」が指定感染症になりました。

今週の定点把握対象疾患

- 今週は、定点当たり報告数が注意報・警報レベルを超える疾患はありませんでした。

神奈川県感染症情報センター

神奈川県衛生研究所 企画情報部 衛生情報課

TEL:0467-83-4400(代表)

FAX:0467-89-5211(企画情報部)

感染症発生動向調査事業は「感染症の予防及び感染症の患者に対する医療に関する法律」によって行われています。

*県域とは、神奈川県内の市町村のうち横浜市、川崎市、相模原市を除いた地域です

感染症発生動向調査: 週報対象疾患の時系列グラフ

※疾患名の括弧書きは、一般名称であり、正式名称ではありません。 2020年17週

※神奈川県&県域(横浜市・川崎市・相模原市を除く)のデータです。 (04月20日~04月26日)

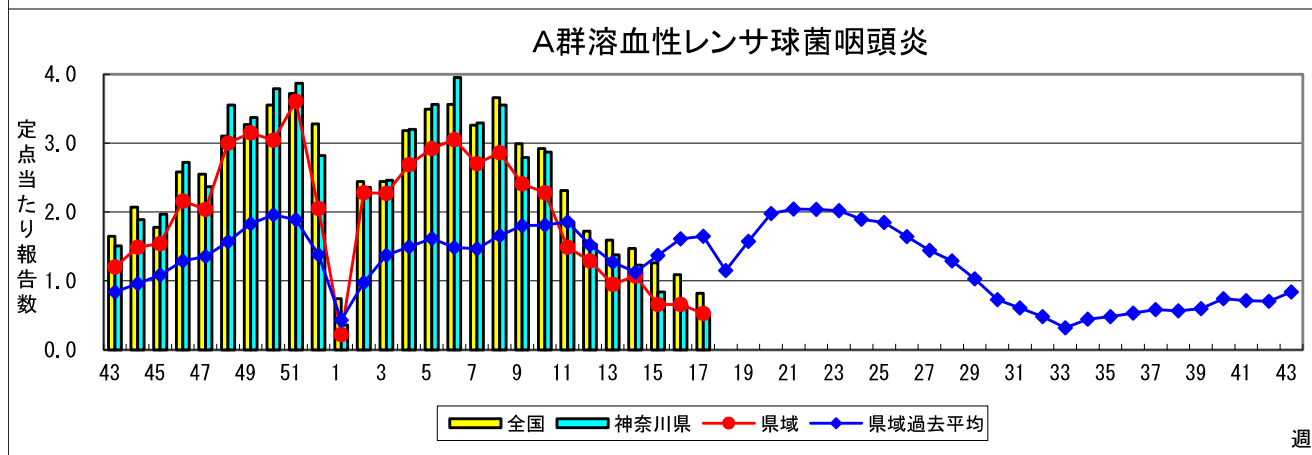
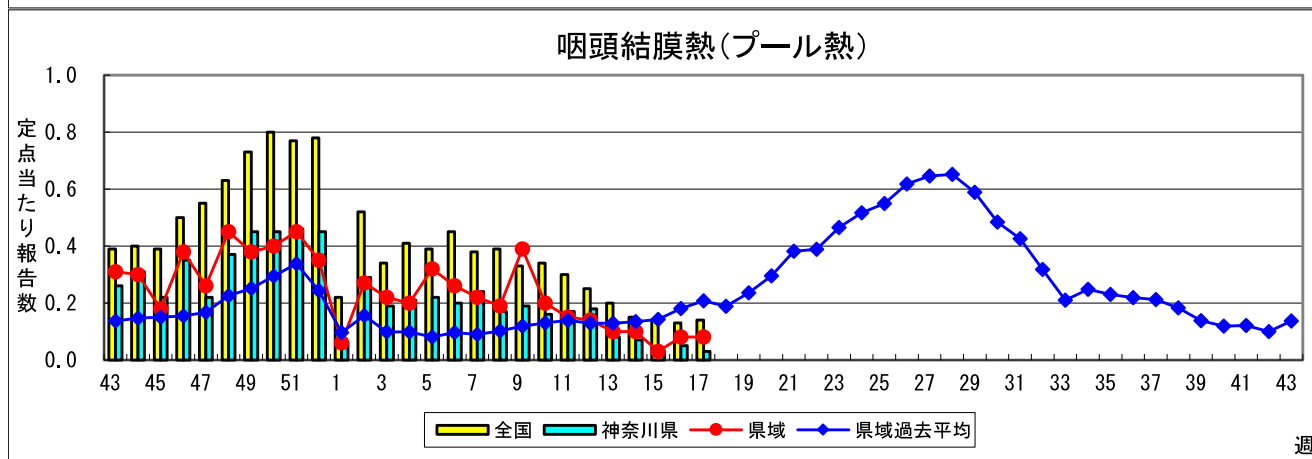
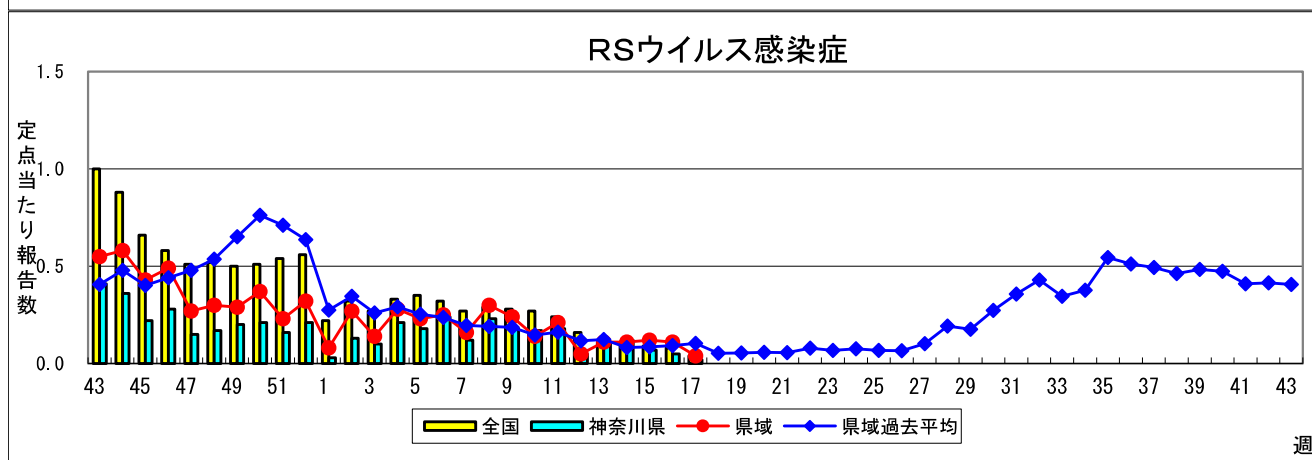
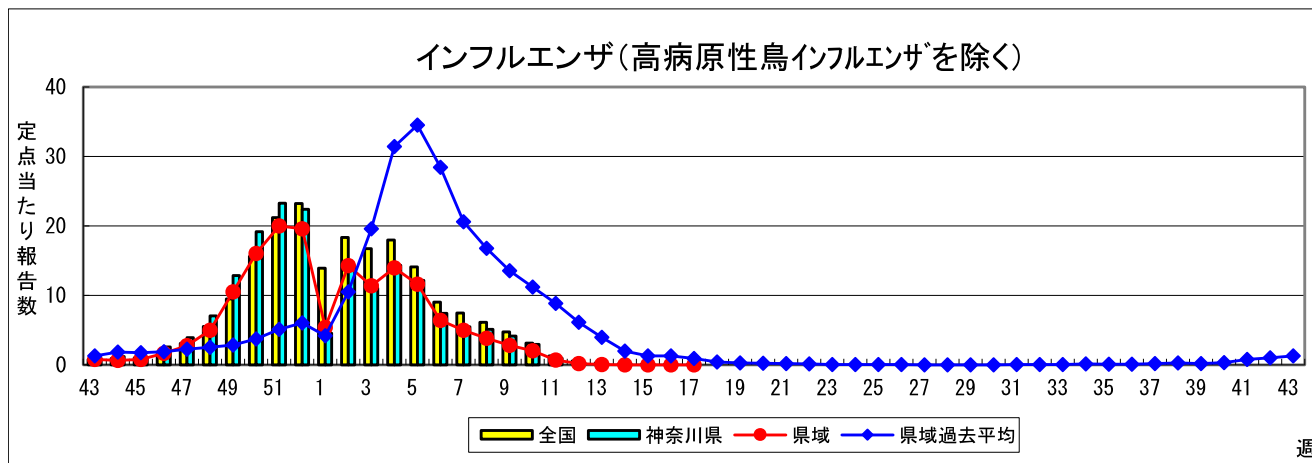

感染性胃腸炎

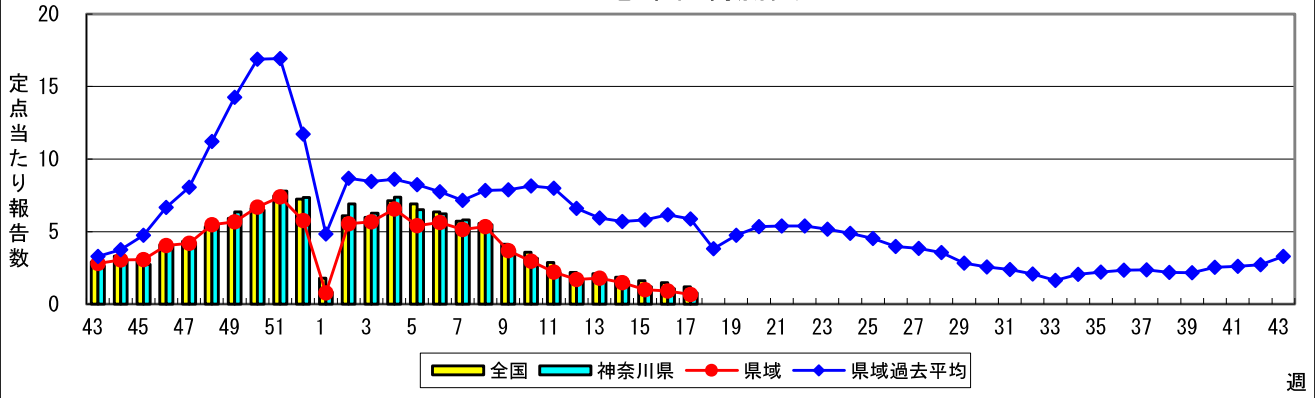

水痘(水ぼうそう)

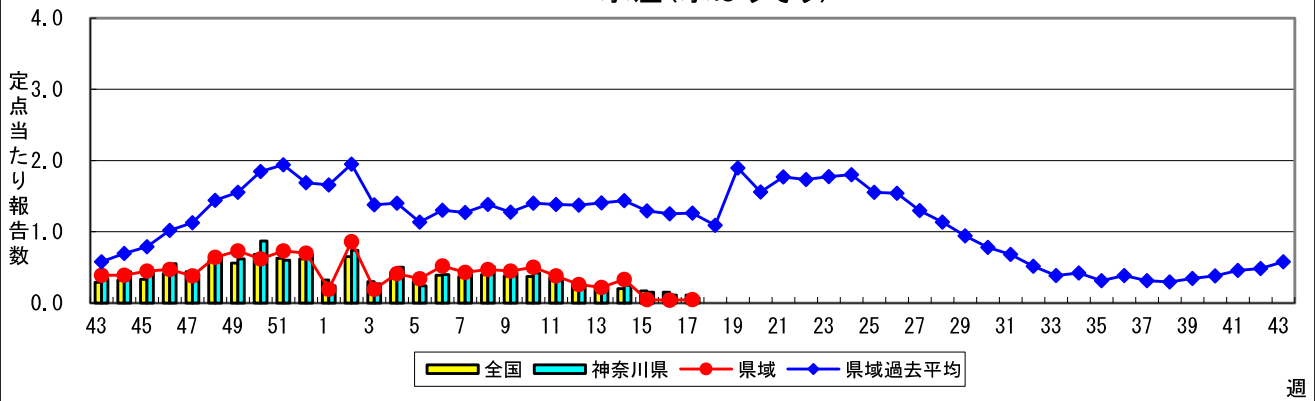

手足口病

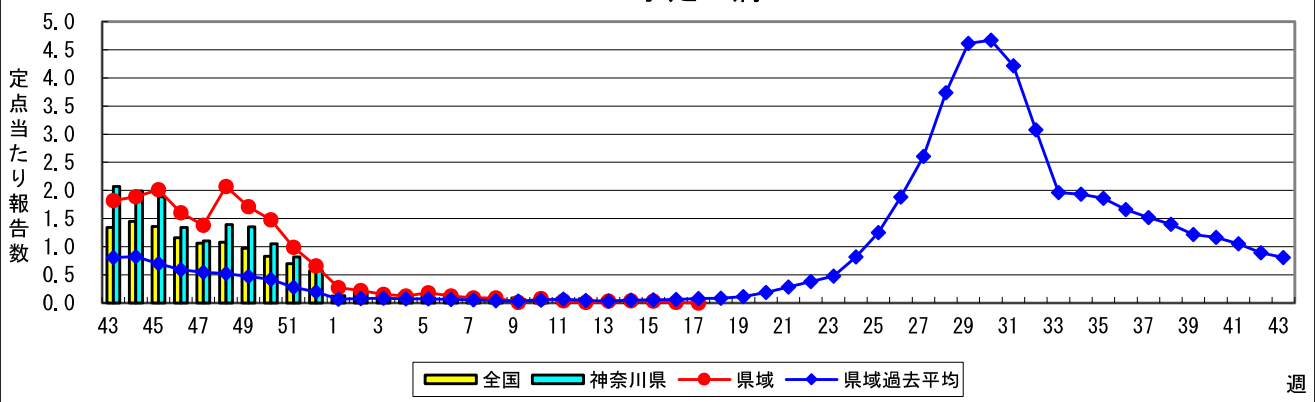

伝染性紅斑(リンゴ病)

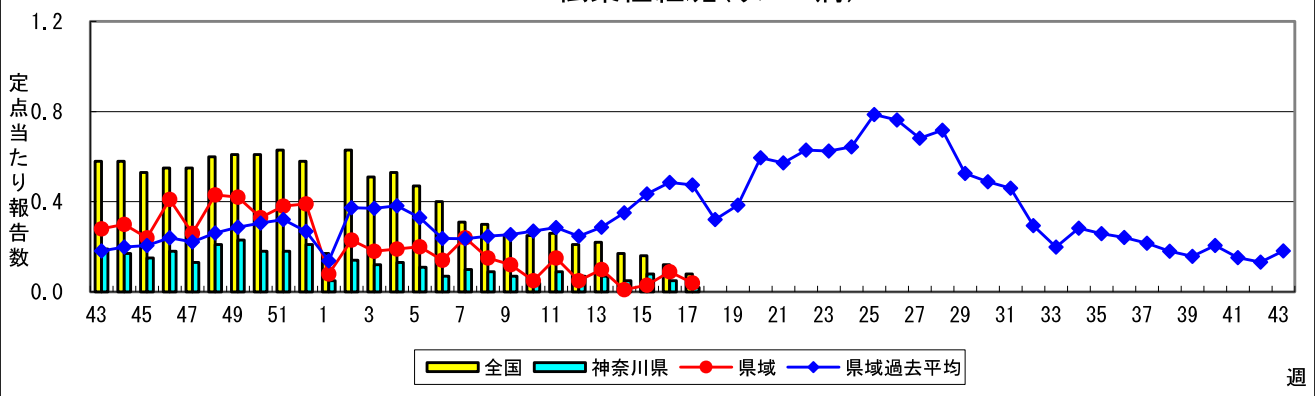

突発性発しん

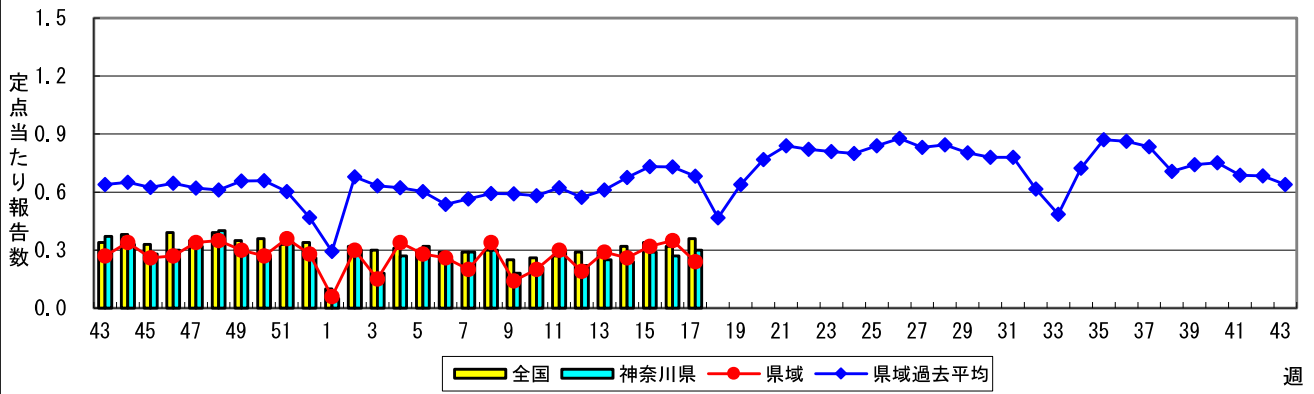

ヘルパンギーナ

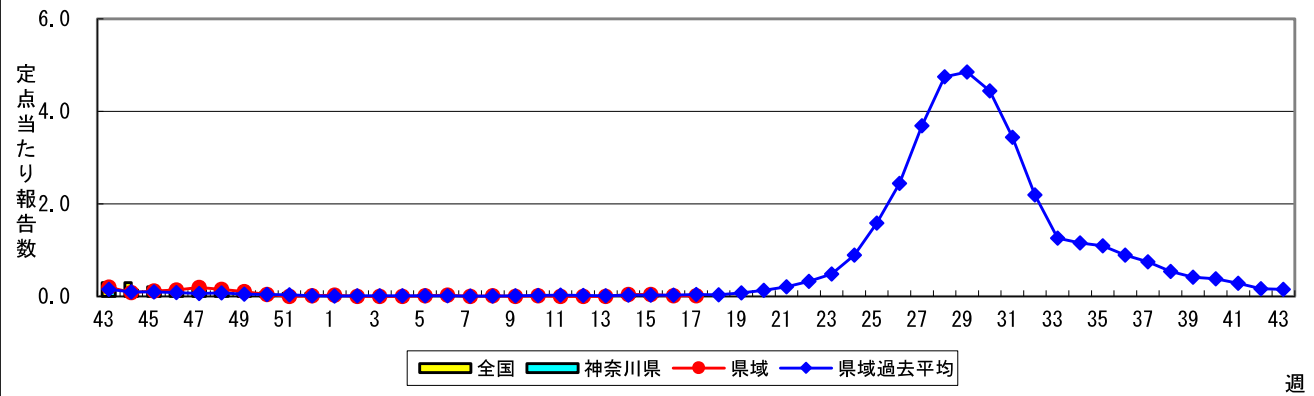

流行性耳下腺炎(おたふくかぜ)

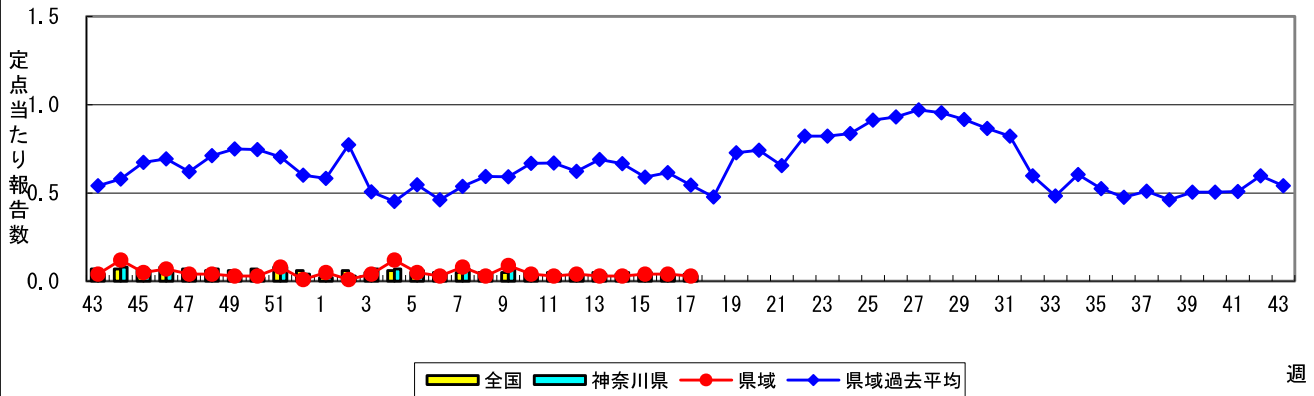

急性出血性結膜炎

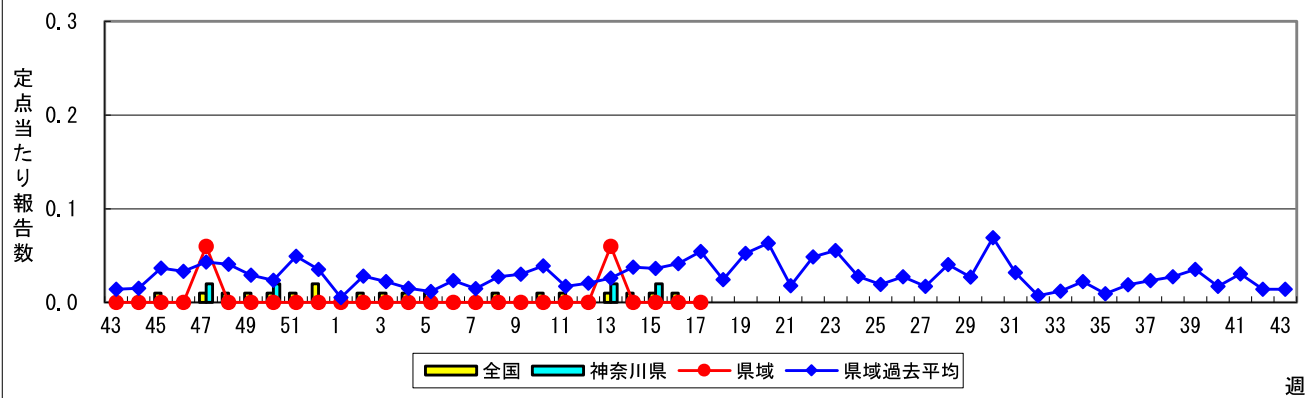

流行性角結膜炎

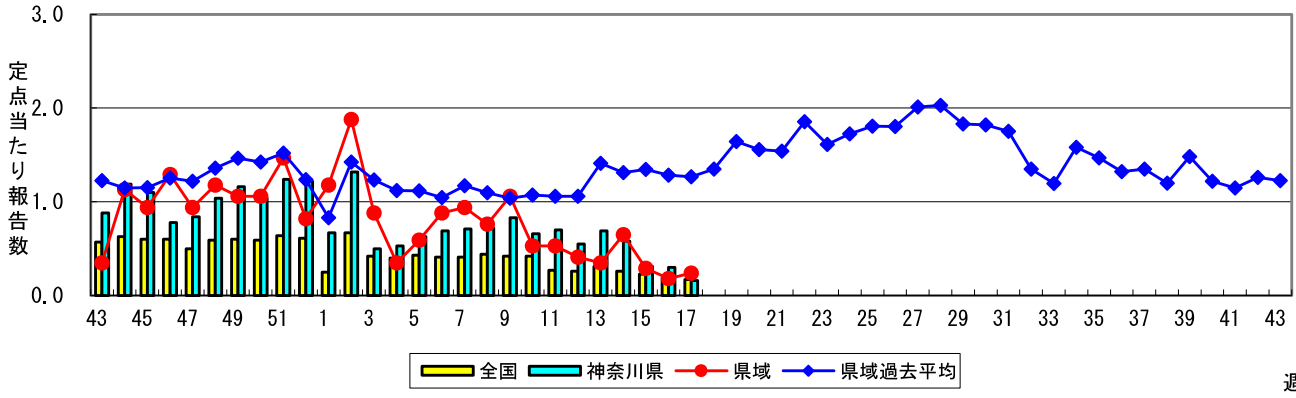

細菌性髄膜炎

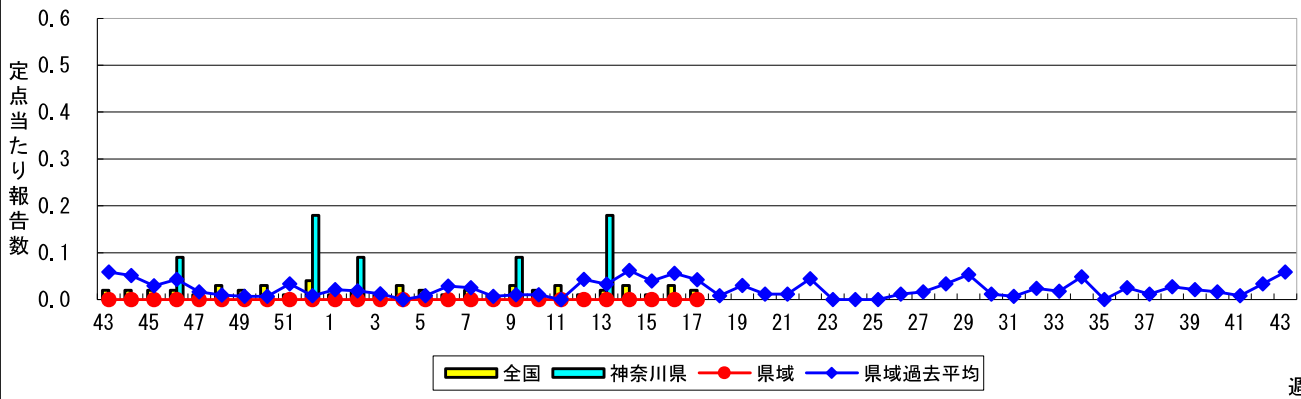

無菌性髄膜炎

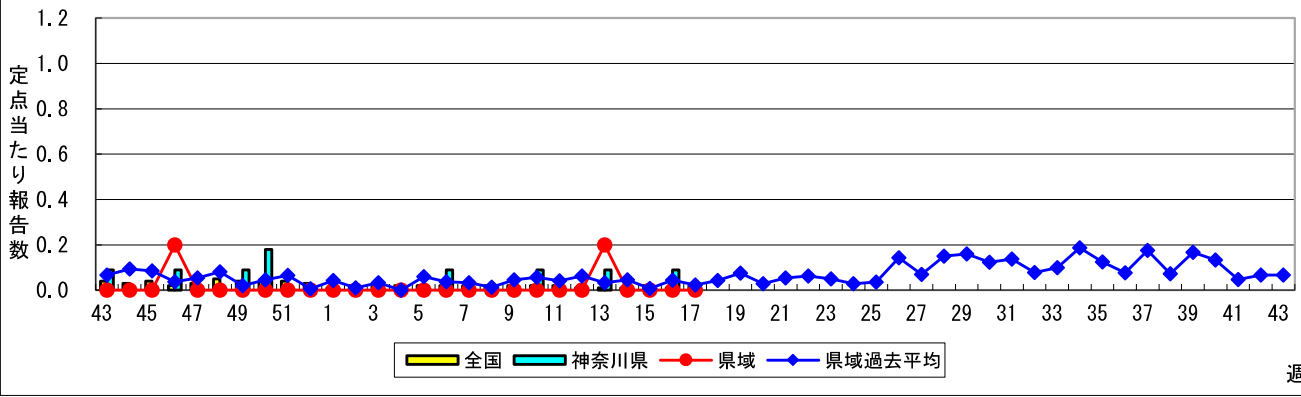

マイコプラズマ肺炎

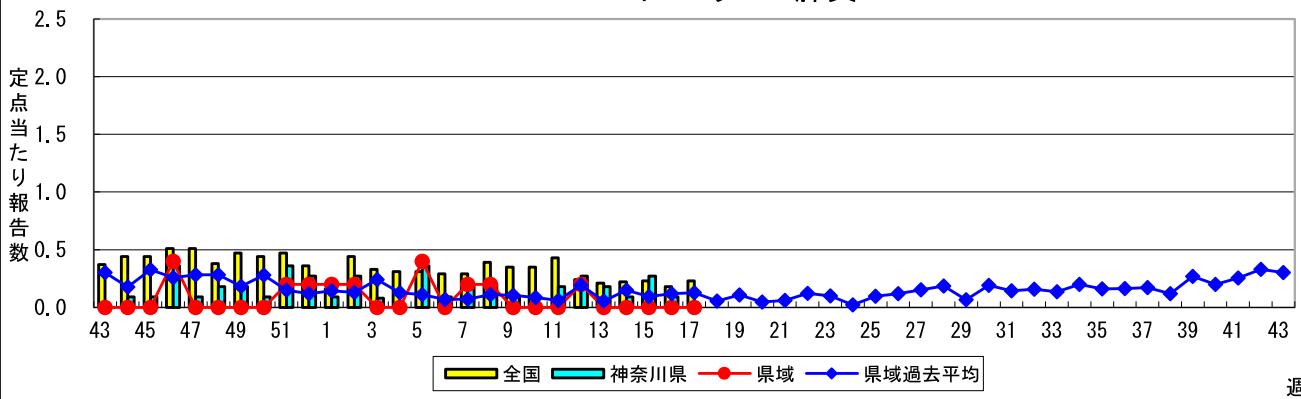

クラミジア肺炎(オウム病を除く)

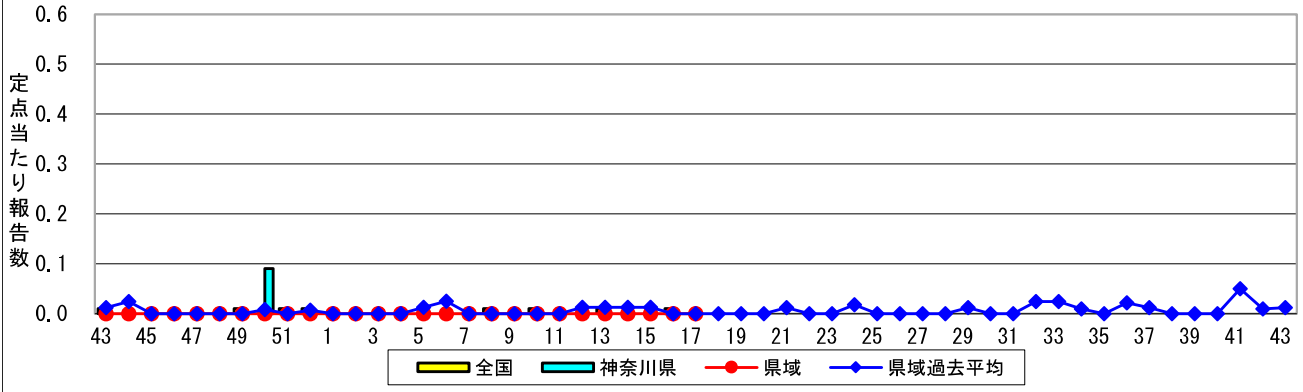

感染性胃腸炎(ロタウイルス)

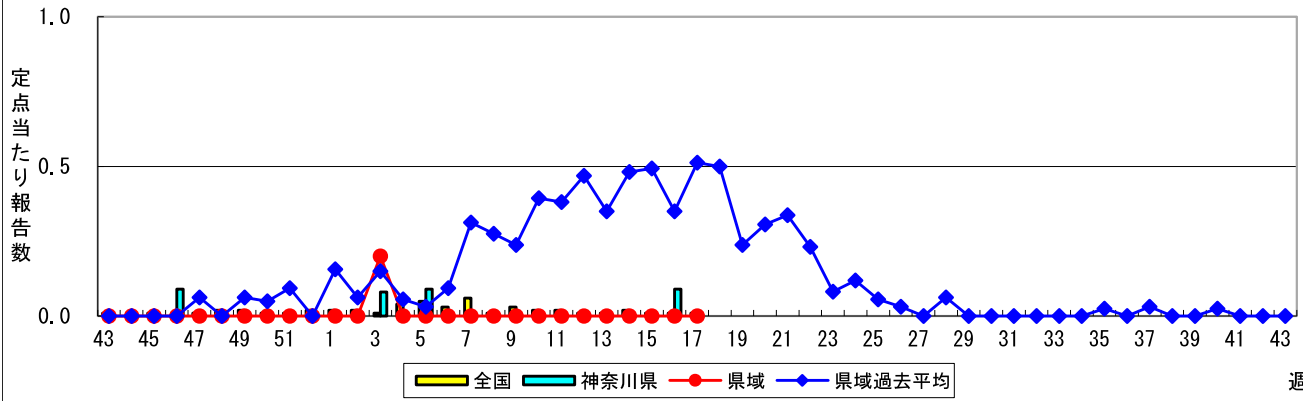

週

表1 報告数・定点当たり報告数 疾病、政令市・保健所別 (その1)

2020年17週(04月20日~04月26日)

| 神奈川県 | インフルエンザ (高病原性鳥インフルエンザを除く) | | RSウイルス感染症 | | 咽頭結膜熱 | | A群溶血性レンサ球菌咽頭炎 | | 感染性胃腸炎 | |
|--|------------------------------|-------|-----------|-------|-------|-------|---------------|-------|--------|-------|
| | 報告数 | 定点当たり | 報告数 | 定点当たり | 報告数 | 定点当たり | 報告数 | 定点当たり | 報告数 | 定点当たり |
| 全県 | 1 | 0.00 | 5 | 0.02 | 7 | 0.03 | 106 | 0.48 | 174 | 0.78 |
| 横浜市 | - | - | 1 | 0.01 | - | - | 35 | 0.42 | 56 | 0.67 |
| 川崎市 | 1 | 0.02 | 1 | 0.03 | 1 | 0.03 | 22 | 0.59 | 32 | 0.86 |
| 相模原市 | - | - | - | - | - | - | 10 | 0.37 | 37 | 1.37 |
| 県域 <small>(横浜市、川崎市、相模原市を除く)</small> | - | - | 3 | 0.04 | 6 | 0.08 | 39 | 0.53 | 49 | 0.66 |
| 横須賀市 | - | - | - | - | - | - | 2 | 0.22 | 6 | 0.67 |
| 藤沢市 | - | - | - | - | - | - | 1 | 0.10 | 12 | 1.20 |
| 茅ヶ崎市 | - | - | - | - | - | - | 1 | 0.14 | 2 | 0.29 |
| 平塚 | - | - | - | - | 1 | 0.14 | 3 | 0.43 | 2 | 0.29 |
| 平塚 秦野センター | - | - | - | - | - | - | 2 | 0.33 | 3 | 0.50 |
| 鎌倉 | - | - | - | - | - | - | 2 | 0.33 | 4 | 0.67 |
| 鎌倉 三崎センター | - | - | - | - | 2 | 1.00 | - | - | - | - |
| 小田原 | - | - | - | - | - | - | 17 | 2.83 | 6 | 1.00 |
| 小田原 足柄上センター | - | - | - | - | - | - | - | - | - | - |
| 厚木 | - | - | 3 | 0.27 | 3 | 0.27 | 9 | 0.82 | 10 | 0.91 |
| 厚木 大和センター | - | - | - | - | - | - | 2 | 0.29 | 4 | 0.57 |

| 神奈川県 | 水痘 | | 手足口病 | | 伝染性紅斑 | | 突発性発しん | |
|--|-----|-------|------|-------|-------|-------|--------|-------|
| | 報告数 | 定点当たり | 報告数 | 定点当たり | 報告数 | 定点当たり | 報告数 | 定点当たり |
| 全県 | 16 | 0.07 | 3 | 0.01 | 5 | 0.02 | 67 | 0.30 |
| 横浜市 | 8 | 0.10 | 2 | 0.02 | 1 | 0.01 | 32 | 0.38 |
| 川崎市 | 3 | 0.08 | - | - | 1 | 0.03 | 11 | 0.30 |
| 相模原市 | 1 | 0.04 | 1 | 0.04 | - | - | 6 | 0.22 |
| 県域 <small>(横浜市、川崎市、相模原市を除く)</small> | 4 | 0.05 | - | - | 3 | 0.04 | 18 | 0.24 |
| 横須賀市 | 2 | 0.22 | - | - | - | - | 5 | 0.56 |
| 藤沢市 | - | - | - | - | - | - | 4 | 0.40 |
| 茅ヶ崎市 | - | - | - | - | - | - | - | - |
| 平塚 | - | - | - | - | 1 | 0.14 | 1 | 0.14 |
| 平塚 秦野センター | - | - | - | - | - | - | - | - |
| 鎌倉 | - | - | - | - | 1 | 0.17 | - | - |
| 鎌倉 三崎センター | - | - | - | - | - | - | - | - |
| 小田原 | - | - | - | - | 1 | 0.17 | - | - |
| 小田原 足柄上センター | - | - | - | - | - | - | - | - |
| 厚木 | 2 | 0.18 | - | - | - | - | 7 | 0.64 |
| 厚木 大和センター | - | - | - | - | - | - | 1 | 0.14 |

| 神奈川県 | ヘルパンギーナ | | 流行性耳下腺炎 | | 急性出血性結膜炎 | | 流行性角結膜炎 | | 細菌性髄膜炎 | |
|--|---------|-------|---------|-------|----------|-------|---------|-------|--------|-------|
| | 報告数 | 定点当たり | 報告数 | 定点当たり | 報告数 | 定点当たり | 報告数 | 定点当たり | 報告数 | 定点当たり |
| 全県 | 1 | 0.00 | 6 | 0.03 | - | - | 8 | 0.16 | - | - |
| 横浜市 | - | - | - | - | - | - | - | - | - | - |
| 川崎市 | - | - | 2 | 0.05 | - | - | - | - | - | - |
| 相模原市 | - | - | 2 | 0.07 | - | - | 4 | 1.00 | - | - |
| 県域 <small>(横浜市、川崎市、相模原市を除く)</small> | 1 | 0.01 | 2 | 0.03 | - | - | 4 | 0.24 | - | - |
| 横須賀市 | 1 | 0.11 | - | - | - | - | 2 | 1.00 | - | - |
| 藤沢市 | - | - | - | - | - | - | - | - | - | - |
| 茅ヶ崎市 | - | - | - | - | - | - | - | - | ... | ... |
| 平塚 | - | - | 1 | 0.14 | - | - | - | - | - | - |
| 平塚 秦野センター | - | - | - | - | - | - | - | - | ... | ... |
| 鎌倉 | - | - | - | - | - | - | - | - | ... | ... |
| 鎌倉 三崎センター | - | - | - | - | ... | ... | ... | ... | ... | ... |
| 小田原 | - | - | - | - | - | - | - | - | ... | ... |
| 小田原 足柄上センター | - | - | - | - | ... | ... | ... | ... | - | - |
| 厚木 | - | - | 1 | 0.09 | - | - | 2 | 0.67 | - | - |
| 厚木 大和センター | - | - | - | - | - | - | - | - | ... | ... |

表2 報告数・定点当たり報告数、疾病・年齢階級別
(全県及び横浜市・川崎市・相模原市を除く県域) (その1)

2020年17週(04月20日~04月26日)

*表2は、各保健福祉事務所からの最新の報告をもとに作成しているため、国の還元データである表1および表3の数値と一致しないことがあります。

| インフルエンザ定点 | 項目 | 合計 | ~5か月 | ~11か月 | 1歳 | 2 | 3 | 4 | 5 | 6 | 7 | 8 | |
|------------------------------|----|-------|------|-------|------|------|------|------|------|------|------|------|------|
| インフルエンザ (高病原性鳥インフルエンザを除く) | 全国 | 報告数 | 119 | 1 | 4 | 8 | 7 | 6 | 3 | 4 | 8 | 9 | 3 |
| | | 定点当たり | 0.02 | 0.00 | 0.00 | 0.00 | 0.00 | 0.00 | 0.00 | 0.00 | 0.00 | 0.00 | 0.00 |
| | 全県 | 報告数 | 1 | - | - | - | - | - | - | - | - | - | - |
| | 県域 | 定点当たり | 0.00 | - | - | - | - | - | - | - | - | - | - |

| 小児科定点 | 項目 | 合計 | ~5か月 | ~11か月 | 1歳 | 2 | 3 | 4 | 5 | 6 | 7 | 8 | |
|---------------|----|-------|-------|-------|------|------|------|------|------|------|------|------|------|
| RSウイルス 感染症 | 全国 | 報告数 | 131 | 17 | 22 | 53 | 22 | 7 | 4 | 4 | - | - | 1 |
| | | 定点当たり | 0.04 | 0.01 | 0.01 | 0.02 | 0.01 | 0.00 | 0.00 | 0.00 | - | - | 0.00 |
| | 全県 | 報告数 | 5 | - | - | 3 | 1 | 1 | - | - | - | - | - |
| | 県域 | 定点当たり | 0.02 | - | - | 0.01 | 0.00 | 0.00 | - | - | - | - | - |
| 咽頭結膜熱 | 全国 | 報告数 | 430 | 6 | 65 | 186 | 59 | 40 | 18 | 24 | 7 | 8 | 4 |
| | | 定点当たり | 0.14 | 0.00 | 0.02 | 0.06 | 0.02 | 0.01 | 0.01 | 0.01 | 0.00 | 0.00 | 0.00 |
| | 全県 | 報告数 | 7 | - | 2 | 4 | - | - | - | 1 | - | - | - |
| | 県域 | 定点当たり | 0.03 | - | 0.01 | 0.02 | - | - | - | 0.00 | - | - | - |
| A群溶血性レンサ球菌咽頭炎 | 全国 | 報告数 | 2,581 | 4 | 20 | 183 | 206 | 351 | 383 | 363 | 222 | 207 | 148 |
| | | 定点当たり | 0.82 | 0.00 | 0.01 | 0.06 | 0.07 | 0.11 | 0.12 | 0.12 | 0.07 | 0.07 | 0.05 |
| | 全県 | 報告数 | 106 | - | - | 2 | 5 | 9 | 14 | 13 | 17 | 10 | 5 |
| | 県域 | 定点当たり | 0.48 | - | - | 0.01 | 0.02 | 0.04 | 0.06 | 0.06 | 0.08 | 0.05 | 0.02 |
| 感染性胃腸炎 | 全国 | 報告数 | 3,782 | 65 | 310 | 569 | 412 | 333 | 311 | 235 | 225 | 161 | 172 |
| | | 定点当たり | 1.20 | 0.02 | 0.10 | 0.18 | 0.13 | 0.11 | 0.10 | 0.07 | 0.07 | 0.05 | 0.05 |
| | 全県 | 報告数 | 174 | 2 | 10 | 20 | 21 | 11 | 14 | 4 | 11 | 6 | 10 |
| | 県域 | 定点当たり | 0.78 | 0.01 | 0.05 | 0.09 | 0.09 | 0.05 | 0.06 | 0.02 | 0.05 | 0.03 | 0.05 |
| 水痘 | 全国 | 報告数 | 347 | 2 | 19 | 31 | 28 | 32 | 38 | 50 | 33 | 30 | 28 |
| | | 定点当たり | 0.11 | 0.00 | 0.01 | 0.01 | 0.01 | 0.01 | 0.01 | 0.02 | 0.01 | 0.01 | 0.01 |
| | 全県 | 報告数 | 16 | - | 1 | 1 | 2 | 3 | 2 | 1 | - | 1 | 1 |
| | 県域 | 定点当たり | 0.07 | - | 0.00 | 0.00 | 0.01 | 0.01 | 0.01 | 0.00 | - | 0.00 | 0.00 |

| インフルエンザ定点 | 項目 | 9 | 10-14 | 15-19 | 20-29 | 30-39 | 40-49 | 50-59 | 60-69 | 70-79 | 80歳以上 | |
|------------------------------|----|-------|-------|-------|-------|-------|-------|-------|-------|-------|-------|------|
| インフルエンザ (高病原性鳥インフルエンザを除く) | 全国 | 報告数 | 1 | 11 | 7 | 14 | 10 | 10 | 4 | 5 | 3 | 1 |
| | | 定点当たり | 0.00 | 0.00 | 0.00 | 0.00 | 0.00 | 0.00 | 0.00 | 0.00 | 0.00 | 0.00 |
| | 全県 | 報告数 | - | - | - | 1 | - | - | - | - | - | - |
| | 県域 | 定点当たり | - | - | - | 0.00 | - | - | - | - | - | - |

| 小児科定点 | 項目 | 9 | 10-14 | 15-19 | 20歳以上 | |
|---------------|----|-------|-------|-------|-------|------|
| RSウイルス 感染症 | 全国 | 報告数 | - | - | - | 1 |
| | | 定点当たり | - | - | - | 0.00 |
| | 全県 | 報告数 | - | - | - | - |
| | 県域 | 定点当たり | - | - | - | - |
| 咽頭結膜熱 | 全国 | 報告数 | 3 | 2 | 1 | 7 |
| | | 定点当たり | 0.00 | 0.00 | 0.00 | 0.00 |
| | 全県 | 報告数 | - | - | - | - |
| | 県域 | 定点当たり | - | - | - | - |
| A群溶血性レンサ球菌咽頭炎 | 全国 | 報告数 | 96 | 199 | 32 | 167 |
| | | 定点当たり | 0.03 | 0.06 | 0.01 | 0.05 |
| | 全県 | 報告数 | 6 | 11 | - | 14 |
| | 県域 | 定点当たり | 0.03 | 0.05 | - | 0.06 |
| 感染性胃腸炎 | 全国 | 報告数 | 122 | 310 | 64 | 493 |
| | | 定点当たり | 0.04 | 0.10 | 0.02 | 0.16 |
| | 全県 | 報告数 | 7 | 21 | 5 | 32 |
| | 県域 | 定点当たり | 0.03 | 0.09 | 0.02 | 0.14 |
| 水痘 | 全国 | 報告数 | 23 | 27 | 3 | 3 |
| | | 定点当たり | 0.01 | 0.01 | 0.00 | 0.00 |
| | 全県 | 報告数 | 1 | 2 | 1 | - |
| | 県域 | 定点当たり | 0.01 | 0.01 | - | - |

表2 報告数・定点当たり報告数、疾病・年齢階級別
(全県及び横浜市・川崎市・相模原市を除く県域) (その2)

2020年17週(04月20日~04月26日)

*表2は、各保健福祉事務所からの最新の報告をもとに作成しているため、国の還元データである表1および表3の数値と一致しないことがあります。

| 小児科定点 | | 項目 | 合計 | ~5か月 | ~11か月 | 1歳 |
|---------|-------|-------|-------|------|-------|------|
| 手足口病 | 全国 | 報告数 | 107 | 1 | 6 | 38 |
| | | 定点当たり | 0.03 | 0.00 | 0.00 | 0.01 |
| | 全県 | 報告数 | 3 | - | - | 1 |
| | | 定点当たり | 0.01 | - | - | 0.00 |
| 県域 | 報告数 | - | - | - | - | |
| | 定点当たり | - | - | - | - | |
| 伝染性紅斑 | 全国 | 報告数 | 259 | - | 1 | 18 |
| | | 定点当たり | 0.08 | - | 0.00 | 0.01 |
| | 全県 | 報告数 | 5 | - | - | - |
| | | 定点当たり | 0.02 | - | - | - |
| 県域 | 報告数 | 3 | - | - | - | |
| | 定点当たり | 0.04 | - | - | - | |
| 突発性発しん | 全国 | 報告数 | 1,123 | 14 | 348 | 641 |
| | | 定点当たり | 0.36 | 0.00 | 0.11 | 0.20 |
| | 全県 | 報告数 | 67 | 2 | 20 | 34 |
| | | 定点当たり | 0.30 | 0.01 | 0.09 | 0.15 |
| 県域 | 報告数 | 18 | 1 | 5 | 8 | |
| | 定点当たり | 0.24 | 0.01 | 0.07 | 0.11 | |
| ヘルパンギーナ | 全国 | 報告数 | 70 | - | 14 | 23 |
| | | 定点当たり | 0.02 | - | 0.00 | 0.01 |
| | 全県 | 報告数 | 1 | - | 1 | - |
| | | 定点当たり | 0.00 | - | 0.00 | - |
| 県域 | 報告数 | 1 | - | 1 | - | |
| | 定点当たり | 0.01 | - | 0.01 | - | |
| 流行性耳下腺炎 | 全国 | 報告数 | 138 | - | 2 | 9 |
| | | 定点当たり | 0.04 | - | 0.00 | 0.00 |
| | 全県 | 報告数 | 6 | - | - | - |
| | | 定点当たり | 0.03 | - | - | - |
| 県域 | 報告数 | 2 | - | - | - | |
| | 定点当たり | 0.03 | - | - | - | |

| 小児科定点 | | 項目 | 2 | 3 | 4 | 5 | 6 | 7 | 8 | 9 | 10-14 | 15-19 | 20歳以上 |
|---------|-------|-------|------|------|------|------|------|------|------|------|-------|-------|-------|
| 手足口病 | 全国 | 報告数 | 19 | 14 | 13 | 3 | 3 | 1 | 2 | 2 | 3 | 1 | 1 |
| | | 定点当たり | 0.01 | 0.00 | 0.00 | 0.00 | 0.00 | 0.00 | 0.00 | 0.00 | 0.00 | 0.00 | 0.00 |
| | 全県 | 報告数 | - | - | 1 | - | 1 | - | - | - | - | - | - |
| | | 定点当たり | - | - | 0.00 | - | 0.00 | - | - | - | - | - | - |
| 県域 | 報告数 | - | - | - | - | - | - | - | - | - | - | - | |
| | 定点当たり | - | - | - | - | - | - | - | - | - | - | - | |
| 伝染性紅斑 | 全国 | 報告数 | 22 | 33 | 61 | 42 | 28 | 11 | 19 | 8 | 13 | - | 3 |
| | | 定点当たり | 0.01 | 0.01 | 0.02 | 0.01 | 0.01 | 0.00 | 0.01 | 0.01 | 0.00 | 0.00 | - |
| | 全県 | 報告数 | - | - | 1 | 4 | - | - | - | - | - | - | - |
| | | 定点当たり | - | - | 0.00 | 0.02 | - | - | - | - | - | - | - |
| 県域 | 報告数 | - | - | - | 3 | - | - | - | - | - | - | - | |
| | 定点当たり | - | - | - | 0.04 | - | - | - | - | - | - | - | |
| 突発性発しん | 全国 | 報告数 | 80 | 30 | 7 | 3 | - | - | - | - | - | - | - |
| | | 定点当たり | 0.03 | 0.01 | 0.00 | 0.00 | - | - | - | - | - | - | - |
| | 全県 | 報告数 | 8 | 2 | 1 | - | - | - | - | - | - | - | - |
| | | 定点当たり | 0.04 | 0.01 | 0.00 | - | - | - | - | - | - | - | - |
| 県域 | 報告数 | 2 | 2 | - | - | - | - | - | - | - | - | - | |
| | 定点当たり | 0.03 | 0.03 | - | - | - | - | - | - | - | - | - | |
| ヘルパンギーナ | 全国 | 報告数 | 15 | 6 | 5 | 2 | 1 | - | - | 1 | 1 | - | 2 |
| | | 定点当たり | 0.00 | 0.00 | 0.00 | 0.00 | 0.00 | - | - | 0.00 | 0.00 | - | 0.00 |
| | 全県 | 報告数 | - | - | - | - | - | - | - | - | - | - | - |
| | | 定点当たり | - | - | - | - | - | - | - | - | - | - | - |
| 県域 | 報告数 | - | - | - | - | - | - | - | - | - | - | - | |
| | 定点当たり | - | - | - | - | - | - | - | - | - | - | - | |
| 流行性耳下腺炎 | 全国 | 報告数 | 5 | 11 | 18 | 20 | 19 | 21 | 9 | 8 | 12 | 1 | 3 |
| | | 定点当たり | 0.00 | 0.00 | 0.01 | 0.01 | 0.01 | 0.01 | 0.00 | 0.00 | 0.00 | 0.00 | 0.00 |
| | 全県 | 報告数 | - | - | - | 1 | 2 | 2 | - | - | - | - | 1 |
| | | 定点当たり | - | - | - | 0.00 | 0.01 | 0.01 | - | - | - | - | 0.00 |
| 県域 | 報告数 | - | - | - | - | 2 | - | - | - | - | - | - | |
| | 定点当たり | - | - | - | - | 0.03 | - | - | - | - | - | - | |

表2 報告数・定点当たり報告数、疾病・年齢階級別
(全県及び横浜市・川崎市・相模原市を除く県域) (その3)

2020年17週(04月20日~04月26日)

*表2は、各保健福祉事務所からの最新の報告をもとに作成しているため、国の還元データである表1および表3の数値と一致しないことがあります。

| 眼科定点 | | 項目 | 合計 | ~5か月 | ~11か月 | 1歳 | 2 | 3 | 4 | 5 | 6 | 7 | 8 |
|----------|----|-------|------|------|-------|------|---|------|------|------|---|------|---|
| 急性出血性結膜炎 | 全国 | 報告数 | 3 | - | - | - | - | - | - | - | - | - | - |
| | | 定点当たり | 0.00 | - | - | - | - | - | - | - | - | - | - |
| | 全県 | 報告数 | - | - | - | - | - | - | - | - | - | - | - |
| | | 定点当たり | - | - | - | - | - | - | - | - | - | - | - |
| | 県域 | 報告数 | - | - | - | - | - | - | - | - | - | - | - |
| | | 定点当たり | - | - | - | - | - | - | - | - | - | - | - |
| 流行性角結膜炎 | 全国 | 報告数 | 121 | - | - | 2 | - | 1 | 1 | 1 | - | 1 | - |
| | | 定点当たり | 0.17 | - | - | 0.00 | - | 0.00 | 0.00 | 0.00 | - | 0.00 | - |
| | 全県 | 報告数 | 8 | - | - | - | - | - | - | - | - | - | - |
| | | 定点当たり | 0.16 | - | - | - | - | - | - | - | - | - | - |
| | 県域 | 報告数 | 4 | - | - | - | - | - | - | - | - | - | - |
| | | 定点当たり | 0.24 | - | - | - | - | - | - | - | - | - | - |

| 基幹定点(週報) | | 項目 | 合計 | 0歳 | 1-4 | 5-9 | 10-14 | 15-19 | 20-24 | 25-29 | 30-34 | 35-39 | 40-44 |
|------------------|----|-------|------|------|------|------|-------|-------|-------|-------|-------|-------|-------|
| 細菌性髄膜炎 | 全国 | 報告数 | 9 | 2 | - | - | 1 | - | - | - | 1 | 1 | 1 |
| | | 定点当たり | 0.02 | 0.00 | - | - | 0.00 | - | - | - | 0.00 | 0.00 | 0.00 |
| | 全県 | 報告数 | - | - | - | - | - | - | - | - | - | - | - |
| | | 定点当たり | - | - | - | - | - | - | - | - | - | - | - |
| | 県域 | 報告数 | - | - | - | - | - | - | - | - | - | - | - |
| | | 定点当たり | - | - | - | - | - | - | - | - | - | - | - |
| 無菌性髄膜炎 | 全国 | 報告数 | 11 | - | - | - | - | 3 | - | 1 | - | 1 | 2 |
| | | 定点当たり | 0.02 | - | - | - | - | 0.01 | - | 0.00 | - | 0.00 | 0.00 |
| | 全県 | 報告数 | - | - | - | - | - | - | - | - | - | - | - |
| | | 定点当たり | - | - | - | - | - | - | - | - | - | - | - |
| | 県域 | 報告数 | - | - | - | - | - | - | - | - | - | - | - |
| | | 定点当たり | - | - | - | - | - | - | - | - | - | - | - |
| マイコプラズマ肺炎 | 全国 | 報告数 | 110 | 1 | 16 | 23 | 12 | 4 | 8 | 6 | 3 | 6 | 4 |
| | | 定点当たり | 0.23 | 0.00 | 0.03 | 0.05 | 0.03 | 0.01 | 0.02 | 0.01 | 0.01 | 0.01 | 0.01 |
| | 全県 | 報告数 | - | - | - | - | - | - | - | - | - | - | - |
| | | 定点当たり | - | - | - | - | - | - | - | - | - | - | - |
| | 県域 | 報告数 | - | - | - | - | - | - | - | - | - | - | - |
| | | 定点当たり | - | - | - | - | - | - | - | - | - | - | - |
| クラミジア肺炎(オウム病を除く) | 全国 | 報告数 | 1 | - | - | - | - | - | - | - | - | - | - |
| | | 定点当たり | 0.00 | - | - | - | - | - | - | - | - | - | - |
| | 全県 | 報告数 | - | - | - | - | - | - | - | - | - | - | - |
| | | 定点当たり | - | - | - | - | - | - | - | - | - | - | - |
| | 県域 | 報告数 | - | - | - | - | - | - | - | - | - | - | - |
| | | 定点当たり | - | - | - | - | - | - | - | - | - | - | - |
| 感染性胃腸炎(ロタウイルス) | 全国 | 報告数 | 7 | 1 | 4 | 1 | 1 | - | - | - | - | - | - |
| | | 定点当たり | 0.01 | 0.00 | 0.01 | 0.00 | 0.00 | - | - | - | - | - | - |
| | 全県 | 報告数 | - | - | - | - | - | - | - | - | - | - | - |
| | | 定点当たり | - | - | - | - | - | - | - | - | - | - | - |
| | 県域 | 報告数 | - | - | - | - | - | - | - | - | - | - | - |
| | | 定点当たり | - | - | - | - | - | - | - | - | - | - | - |

| 眼科定点 | | 項目 | 9 | 10-14 | 15-19 | 20-29 | 30-39 | 40-49 | 50-59 | 60-69 | 70歳以上 |
|----------|----|-------|------|-------|-------|-------|-------|-------|-------|-------|-------|
| 急性出血性結膜炎 | 全国 | 報告数 | - | - | - | - | 1 | - | 2 | - | - |
| | | 定点当たり | - | - | - | - | 0.00 | - | 0.00 | - | - |
| | 全県 | 報告数 | - | - | - | - | - | - | - | - | - |
| | | 定点当たり | - | - | - | - | - | - | - | - | - |
| | 県域 | 報告数 | - | - | - | - | - | - | - | - | - |
| | | 定点当たり | - | - | - | - | - | - | - | - | - |
| 流行性角結膜炎 | 全国 | 報告数 | 2 | 5 | 6 | 21 | 25 | 19 | 11 | 14 | 12 |
| | | 定点当たり | 0.00 | 0.01 | 0.01 | 0.03 | 0.04 | 0.03 | 0.02 | 0.02 | 0.02 |
| | 全県 | 報告数 | - | - | 1 | 2 | 1 | - | - | 1 | 3 |
| | | 定点当たり | - | - | 0.02 | 0.04 | 0.02 | - | - | 0.02 | 0.06 |
| | 県域 | 報告数 | - | - | 1 | 1 | - | - | - | - | 2 |
| | | 定点当たり | - | - | 0.06 | 0.06 | - | - | - | - | 0.12 |

| 基幹定点(週報) | | 項目 | 45-49 | 50-54 | 55-59 | 60-64 | 65-69 | 70歳以上 |
|------------------|----|-------|-------|-------|-------|-------|-------|-------|
| 細菌性髄膜炎 | 全国 | 報告数 | - | - | - | - | - | 3 |
| | | 定点当たり | - | - | - | - | - | 0.01 |
| | 全県 | 報告数 | - | - | - | - | - | - |
| | | 定点当たり | - | - | - | - | - | - |
| | 県域 | 報告数 | - | - | - | - | - | - |
| | | 定点当たり | - | - | - | - | - | - |
| 無菌性髄膜炎 | 全国 | 報告数 | 1 | - | 1 | - | - | 2 |
| | | 定点当たり | 0.00 | - | 0.00 | - | - | 0.00 |
| | 全県 | 報告数 | - | - | - | - | - | - |
| | | 定点当たり | - | - | - | - | - | - |
| | 県域 | 報告数 | - | - | - | - | - | - |
| | | 定点当たり | - | - | - | - | - | - |
| マイコプラズマ肺炎 | 全国 | 報告数 | 1 | 3 | 3 | 2 | 3 | 15 |
| | | 定点当たり | 0.00 | 0.01 | 0.01 | 0.00 | 0.01 | 0.03 |
| | 全県 | 報告数 | - | - | - | - | - | - |
| | | 定点当たり | - | - | - | - | - | - |
| | 県域 | 報告数 | - | - | - | - | - | - |
| | | 定点当たり | - | - | - | - | - | - |
| クラミジア肺炎(オウム病を除く) | 全国 | 報告数 | - | - | - | - | - | 1 |
| | | 定点当たり | - | - | - | - | - | 0.00 |
| | 全県 | 報告数 | - | - | - | - | - | - |
| | | 定点当たり | - | - | - | - | - | - |
| | 県域 | 報告数 | - | - | - | - | - | - |
| | | 定点当たり | - | - | - | - | - | - |
| 感染性胃腸炎(ロタウイルス) | 全国 | 報告数 | - | - | - | - | - | - |
| | | 定点当たり | - | - | - | - | - | - |
| | 全県 | 報告数 | - | - | - | - | - | - |
| | | 定点当たり | - | - | - | - | - | - |
| | 県域 | 報告数 | - | - | - | - | - | - |
| | | 定点当たり | - | - | - | - | - | - |

表3 5週前～今週の推移 (その1)
(全県及び横浜市・川崎市・相模原市を除く県域)

2020年17週(04月20日～04月26日)

| 疾病名 | 項目 | | 5週前 | 4週前 | 3週前 | 2週前 | 1週前 | 今週 |
|---------------------------------|----|-------|-------------------------|-------------------------|-------------------------|-------------------------|-------------------------|-------------------------|
| | | | 12週 | 13週 | 14週 | 15週 | 16週 | 17週 |
| | | | (03月16日 ～03月22 日) | (03月23日 ～03月29 日) | (03月30日 ～04月05 日) | (04月06日 ～04月12 日) | (04月13日 ～04月19 日) | (04月20日 ～04月26 日) |
| インフルエンザ (高病原性鳥インフル ンザを除く) | 全県 | 報告数 | 79 | 31 | 17 | 14 | 3 | 1 |
| | | 定点当たり | 0.23 | 0.09 | 0.05 | 0.04 | 0.01 | 0.00 |
| | 県域 | 報告数 | 25 | 6 | 1 | - | - | - |
| | | 定点当たり | 0.21 | 0.05 | 0.01 | - | - | - |
| RSウイルス 感染症 | 全県 | 報告数 | 12 | 24 | 27 | 17 | 10 | 5 |
| | | 定点当たり | 0.05 | 0.11 | 0.12 | 0.07 | 0.05 | 0.02 |
| | 県域 | 報告数 | 4 | 8 | 8 | 9 | 8 | 3 |
| | | 定点当たり | 0.05 | 0.11 | 0.11 | 0.12 | 0.11 | 0.04 |
| 咽頭結膜熱 | 全県 | 報告数 | 39 | 17 | 15 | 7 | 10 | 7 |
| | | 定点当たり | 0.18 | 0.08 | 0.07 | 0.03 | 0.05 | 0.03 |
| | 県域 | 報告数 | 10 | 7 | 7 | 2 | 6 | 6 |
| | | 定点当たり | 0.14 | 0.10 | 0.10 | 0.03 | 0.08 | 0.08 |
| A群溶血性レ ンサ球菌咽頭 炎 | 全県 | 報告数 | 337 | 310 | 280 | 190 | 146 | 106 |
| | | 定点当たり | 1.53 | 1.38 | 1.23 | 0.84 | 0.66 | 0.48 |
| | 県域 | 報告数 | 94 | 69 | 78 | 49 | 49 | 39 |
| | | 定点当たり | 1.29 | 0.95 | 1.07 | 0.66 | 0.66 | 0.53 |
| 感染性胃腸炎 | 全県 | 報告数 | 356 | 416 | 351 | 273 | 237 | 174 |
| | | 定点当たり | 1.62 | 1.86 | 1.55 | 1.20 | 1.07 | 0.78 |
| | 県域 | 報告数 | 125 | 131 | 108 | 75 | 68 | 49 |
| | | 定点当たり | 1.71 | 1.79 | 1.48 | 1.01 | 0.92 | 0.66 |
| 水痘 | 全県 | 報告数 | 58 | 51 | 56 | 35 | 25 | 16 |
| | | 定点当たり | 0.26 | 0.23 | 0.25 | 0.15 | 0.11 | 0.07 |
| | 県域 | 報告数 | 19 | 16 | 24 | 4 | 3 | 4 |
| | | 定点当たり | 0.26 | 0.22 | 0.33 | 0.05 | 0.04 | 0.05 |
| 手足口病 | 全県 | 報告数 | 5 | 6 | 5 | 3 | 5 | 3 |
| | | 定点当たり | 0.02 | 0.03 | 0.02 | 0.01 | 0.02 | 0.01 |
| | 県域 | 報告数 | 1 | 2 | 3 | 2 | 1 | - |
| | | 定点当たり | 0.01 | 0.03 | 0.04 | 0.03 | 0.01 | - |
| 伝染性紅斑 | 全県 | 報告数 | 16 | 15 | 11 | 18 | 11 | 5 |
| | | 定点当たり | 0.07 | 0.07 | 0.05 | 0.08 | 0.05 | 0.02 |
| | 県域 | 報告数 | 4 | 7 | 1 | 2 | 7 | 3 |
| | | 定点当たり | 0.05 | 0.10 | 0.01 | 0.03 | 0.09 | 0.04 |
| 突発性発しん | 全県 | 報告数 | 48 | 57 | 54 | 66 | 60 | 67 |
| | | 定点当たり | 0.22 | 0.25 | 0.24 | 0.29 | 0.27 | 0.30 |
| | 県域 | 報告数 | 14 | 21 | 19 | 24 | 26 | 18 |
| | | 定点当たり | 0.19 | 0.29 | 0.26 | 0.32 | 0.35 | 0.24 |

表3 5週前～今週の推移 (その2)
 (全県及び横浜市・川崎市・相模原市を除く県域)

2020年17週(04月20日～04月26日)

| 疾病名 | 項目 | | 5週前 | 4週前 | 3週前 | 2週前 | 1週前 | 今週 |
|----------------------|----|-------|-------------------------|-------------------------|-------------------------|-------------------------|-------------------------|-------------------------|
| | | | 12週 | 13週 | 14週 | 15週 | 16週 | 17週 |
| | | | (03月16日 ～03月22 日) | (03月23日 ～03月29 日) | (03月30日 ～04月05 日) | (04月06日 ～04月12 日) | (04月13日 ～04月19 日) | (04月20日 ～04月26 日) |
| ヘルパンギーナ | 全県 | 報告数 | 1 | 1 | 6 | 4 | 3 | 1 |
| | | 定点当たり | 0.00 | 0.00 | 0.03 | 0.02 | 0.01 | 0.00 |
| | 県域 | 報告数 | - | - | 3 | 3 | 1 | 1 |
| | | 定点当たり | - | - | 0.04 | 0.04 | 0.01 | 0.01 |
| 流行性耳下腺炎 | 全県 | 報告数 | 6 | 10 | 12 | 12 | 6 | 6 |
| | | 定点当たり | 0.03 | 0.04 | 0.05 | 0.05 | 0.03 | 0.03 |
| | 県域 | 報告数 | 3 | 2 | 2 | 3 | 3 | 2 |
| | | 定点当たり | 0.04 | 0.03 | 0.03 | 0.04 | 0.04 | 0.03 |
| 急性出血性結膜炎 | 全県 | 報告数 | - | 1 | - | 1 | - | - |
| | | 定点当たり | - | 0.02 | - | 0.02 | - | - |
| | 県域 | 報告数 | - | 1 | - | - | - | - |
| | | 定点当たり | - | 0.06 | - | - | - | - |
| 流行性角結膜炎 | 全県 | 報告数 | 28 | 36 | 29 | 15 | 15 | 8 |
| | | 定点当たり | 0.55 | 0.69 | 0.58 | 0.31 | 0.30 | 0.16 |
| | 県域 | 報告数 | 7 | 6 | 11 | 5 | 3 | 4 |
| | | 定点当たり | 0.41 | 0.35 | 0.65 | 0.29 | 0.18 | 0.24 |
| 細菌性髄膜炎 | 全県 | 報告数 | - | 2 | - | - | - | - |
| | | 定点当たり | - | 0.18 | - | - | - | - |
| | 県域 | 報告数 | - | - | - | - | - | - |
| | | 定点当たり | - | - | - | - | - | - |
| 無菌性髄膜炎 | 全県 | 報告数 | - | 1 | - | - | 1 | - |
| | | 定点当たり | - | 0.09 | - | - | 0.09 | - |
| | 県域 | 報告数 | - | 1 | - | - | - | - |
| | | 定点当たり | - | 0.20 | - | - | - | - |
| マイコプラズマ肺炎 | 全県 | 報告数 | 3 | 2 | 1 | 3 | 1 | - |
| | | 定点当たり | 0.27 | 0.18 | 0.09 | 0.27 | 0.09 | - |
| | 県域 | 報告数 | 1 | - | - | - | - | - |
| | | 定点当たり | 0.20 | - | - | - | - | - |
| クラミジア肺炎 (オウム病を除く) | 全県 | 報告数 | - | - | - | - | - | - |
| | | 定点当たり | - | - | - | - | - | - |
| | 県域 | 報告数 | - | - | - | - | - | - |
| | | 定点当たり | - | - | - | - | - | - |
| 感染性胃腸炎 (ロタウイルス) | 全県 | 報告数 | - | - | - | - | 1 | - |
| | | 定点当たり | - | - | - | - | 0.09 | - |
| | 県域 | 報告数 | - | - | - | - | - | - |
| | | 定点当たり | - | - | - | - | - | - |