



神奈川県感染症発生情報 (7週報)

(2020年2月10日~2月16日)

<http://www.eiken.pref.kanagawa.jp/>



今週の注目感染症

~新型コロナウイルス感染症~ 中華人民共和国湖北省武漢市において、昨年12月以降、新型コロナウイルス関連肺炎の発生が報告され、国内では先週、第6週より届出が必要な指定感染症となりました。感染対策には、咳エチケット（マスク着用）と手洗いが重要です。また、発熱などの風邪症状がみられるときには学校や会社を休んで外出を控えるとともに、体温を測定して記録するように心がけましょう。風邪の症状や37.5℃以上の発熱が4日以上続く、強いだるさ（倦怠感）や息苦しさ（呼吸困難）があり、新型コロナウイルスの感染が疑われる場合には、最寄りの帰国者・接触者相談センター（保健所）に相談してください。

【参考】新型コロナウイルス感染症について（神奈川県HP）

新型コロナウイルス感染症について（厚生労働省HP）

コロナウイルスに関する解説及び中国湖北省武漢市等で報告されている新型コロナウイルス関連肺炎に関する情報（国立感染症研究所HP）

~風しん・麻疹~ 今週、県内で風しん、麻疹の報告はありませんでした。

今週の全数把握対象疾患

（当該週の国による集計及び各保健福祉事務所からの報告をもとに期日を決めて集計しているため、集計数が前後することがあります。）

| 分類 | 対象疾患 | 内訳 | | | | 神奈川県 (今週) | 神奈川県 (2020年累計) |
|----|--------------------|----|-----|-----|------|--------------|-------------------|
| | | 県域 | 横浜市 | 川崎市 | 相模原市 | | |
| 二類 | 結核 | 3 | 4 | 3 | 1 | 11 | 131 |
| 三類 | 腸管出血性大腸菌感染症 | | 1 | | | 1 | 7 |
| 四類 | レジオネラ症 | | 2 | | | 2 | 13 |
| | アメーバ赤痢 | | | | 1 | 1 | 6 |
| 五類 | カルバペネム耐性腸内細菌科細菌感染症 | 1 | | | | 1 | 11 |
| | 劇症型溶血性レンサ球菌感染症 | | 1 | | | 1 | 10 |
| | 侵襲性肺炎球菌感染症 | | 2 | | | 2 | 28 |
| | 梅毒 | | 1 | 2 | | 3 | 25 |
| | 破傷風 | | 1 | | | 1 | 1 |
| | 百日咳 | 1 | 3 | 1 | | 5 | 32 |

全数把握対象疾患情報

- 結核11例：年齢群は10歳未満1例、30歳代1例、40歳代2例、50歳代2例、60歳代1例、80歳代2例、90歳代2例、病型は肺結核5例、結核性胸膜炎2例、尿路結核1例、無症状病原体保有者3例
- 腸管出血性大腸菌感染症1例：年齢群は10歳未満、血清型・毒素型はO111 VT1、推定感染経路は経口感染、推定感染地域はフィリピン共和国
- レジオネラ症2例：年齢群は50歳代1例、60歳代1例、病型は肺炎型2例、感染経路は不明2例、感染地域は不明2例
- アメーバ赤痢1例：年齢群は60歳代、病型は腸管外アメーバ症、推定感染経路は経口感染、推定感染地域はインドネシア共和国
- カルバペネム耐性腸内細菌科細菌感染症1例：年齢群は30歳代、菌種は*Enterobacter cloacae*、推定感染経路は医療器具関連感染、推定感染地域は神奈川県
- 劇症型溶血性レンサ球菌感染症1例：年齢群は80歳代、感染経路は不明、推定感染地域は神奈川県
- 侵襲性肺炎球菌感染症2例：年齢群は80歳代2例、推定感染経路は飛沫・飛沫核感染1例、不明1例、推定感染地域は神奈川県2例、ワクチン接種歴は不明2例
- 梅毒3例：年齢群は30歳代1例、40歳代1例、50歳代1例、病型は早期顕症梅毒Ⅰ期 2例、早期顕症梅毒Ⅱ期 1例、推定感染経路は性的接触3例、推定感染地域は神奈川県1例、都道府県不明2例
- 破傷風1例：年齢群は80歳代、感染経路は創傷感染、感染地域は神奈川県、ワクチン接種歴は不明
- 百日咳5例：年齢群は10歳未満2例、10歳代1例、30歳代1例、50歳代1例、推定感染原因は家族内感染1例、不明4例、推定感染地域は神奈川県3例、都道府県不明2例、ワクチン接種歴は接種あり2例、不明3例

指定感染症情報

- 新型コロナウイルス感染症 4例〔注：クルーズ船関連症例209例（神奈川県内暫定）〕
* 2020年第6週より「新型コロナウイルス感染症」が指定感染症になりました。

今週の定点把握対象疾患

- 水痘の定点当たり報告数は、茅ヶ崎市保健所管内(1.00)で注意報レベル(1)です。

神奈川県感染症情報センター

神奈川県衛生研究所 企画情報部 衛生情報課

TEL:0467-83-4400(代表)

FAX:0467-89-5211(企画情報部)

感染症発生動向調査事業は「感染症の予防及び感染症の患者に対する医療に関する法律」によって行われています。

* 県域とは、神奈川県内の市町村のうち横浜市、川崎市、相模原市を除いた地域です

感染症発生動向調査:週報対象疾患の時系列グラフ

疾患名の括弧書きは、一般名称であり、正式名称ではありません。 2020年07週

神奈川県&県域(横浜市・川崎市・相模原市を除く)のデータです。 (02月10日~02月16日)

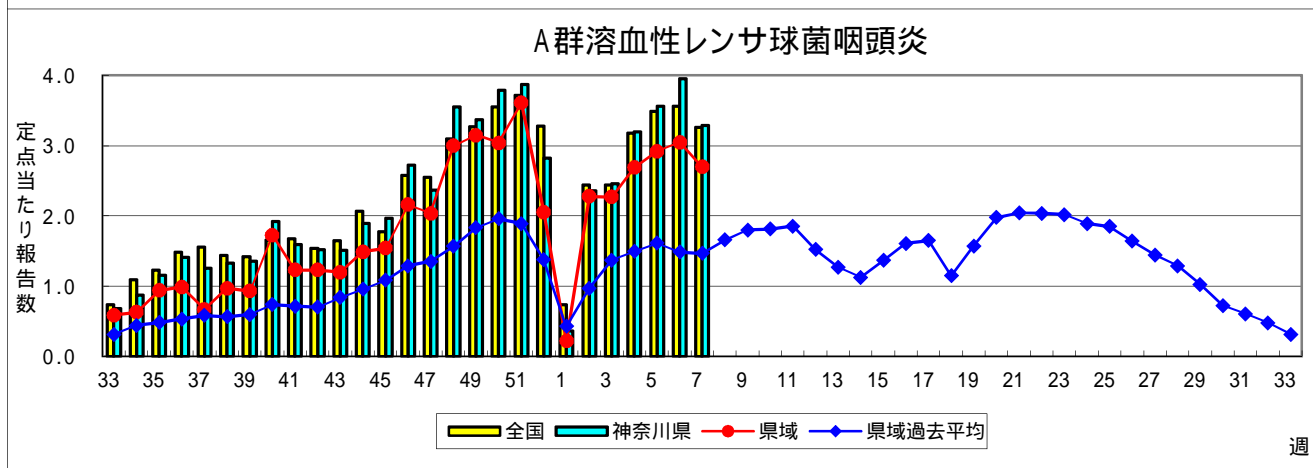
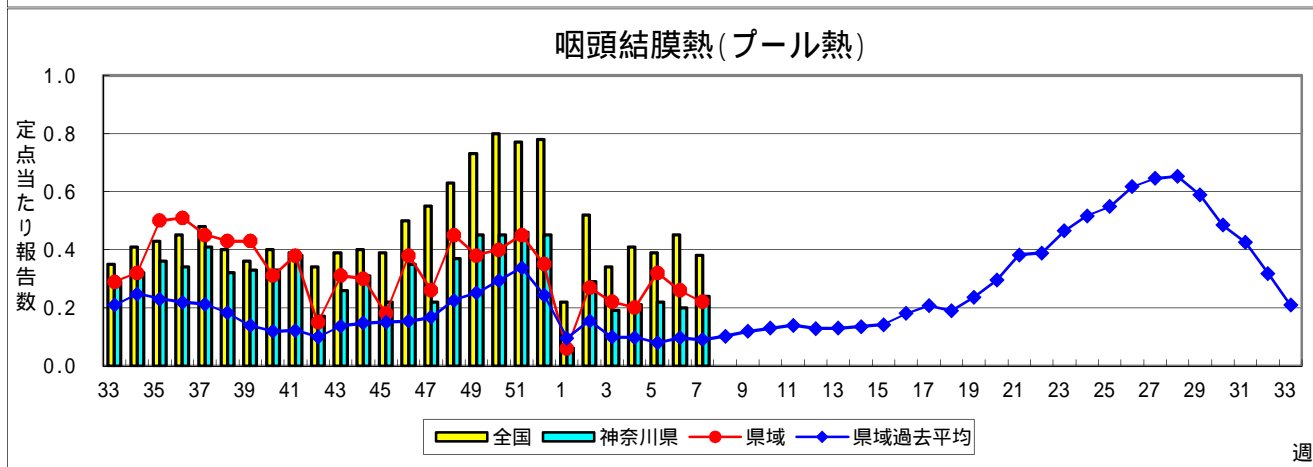
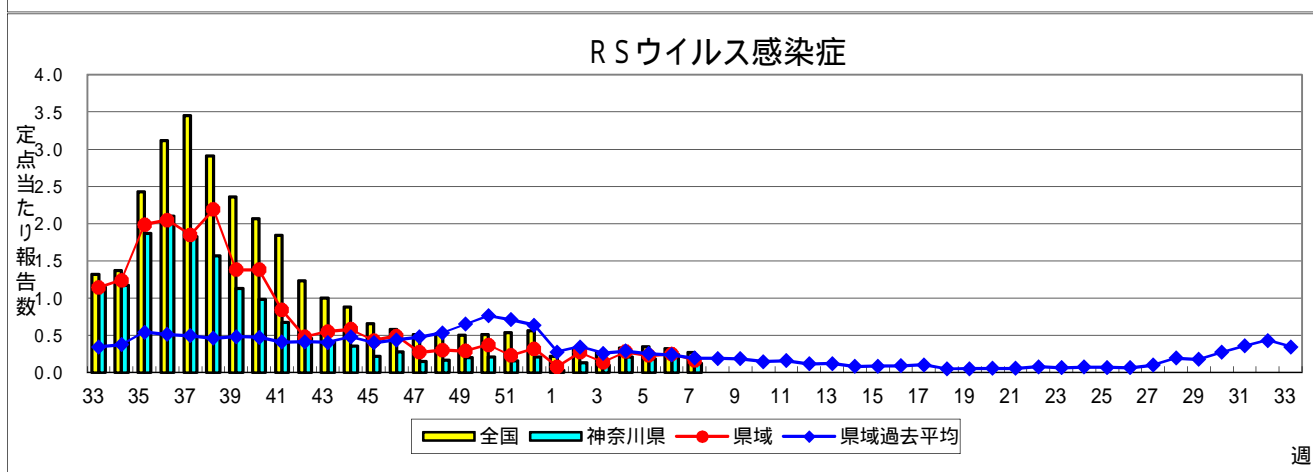
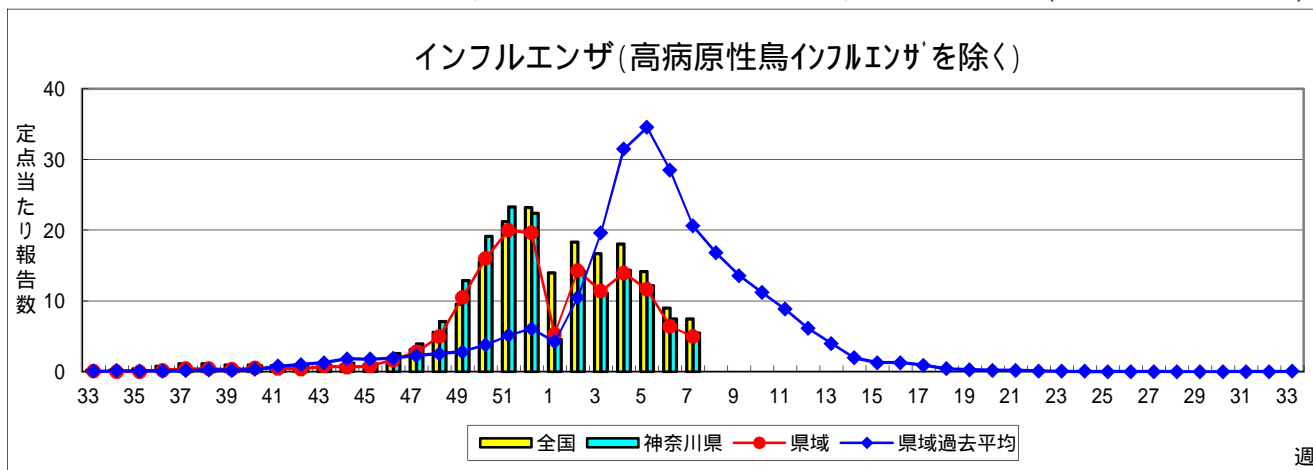

感染性胃腸炎

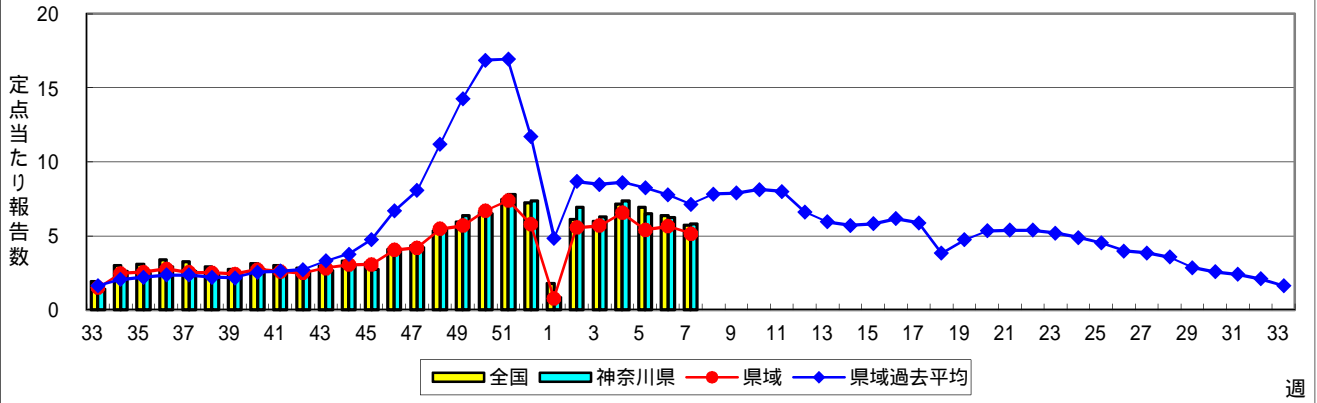

水痘(水ぼうそう)

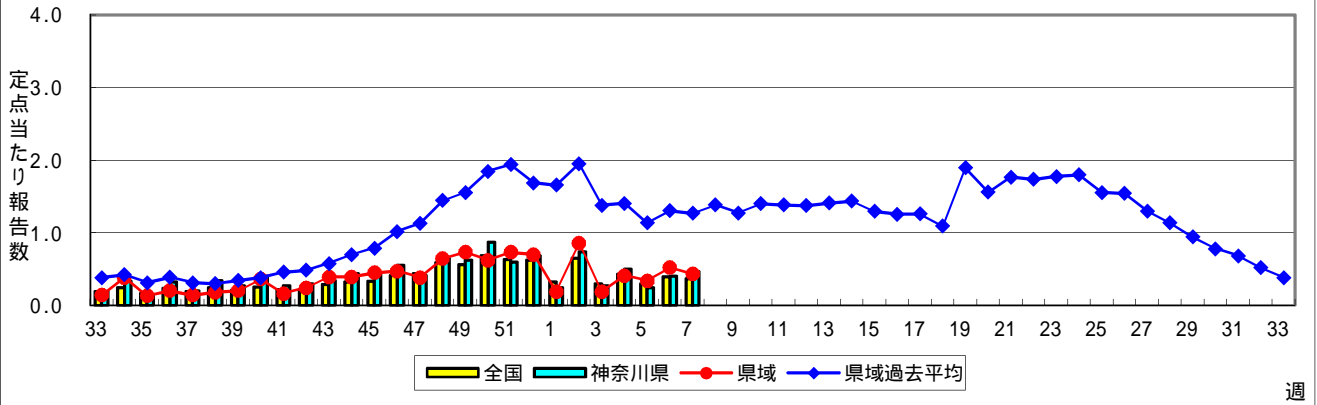

手足口病

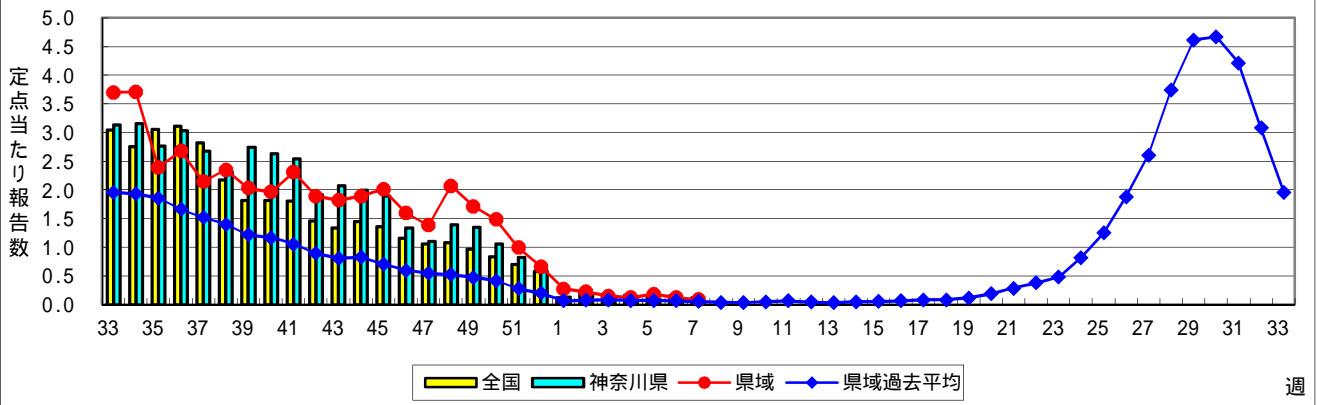

伝染性紅斑(リンゴ病)

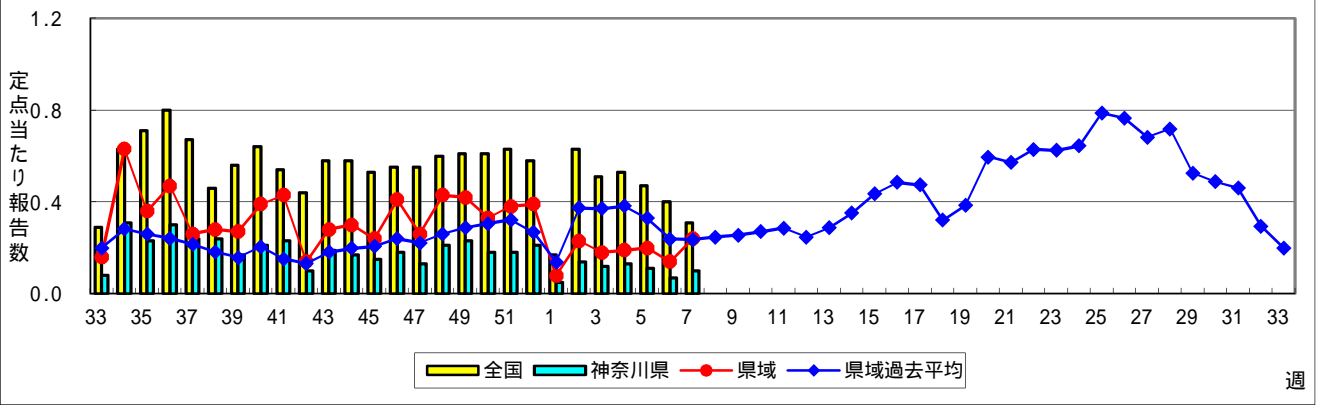

突発性発しん

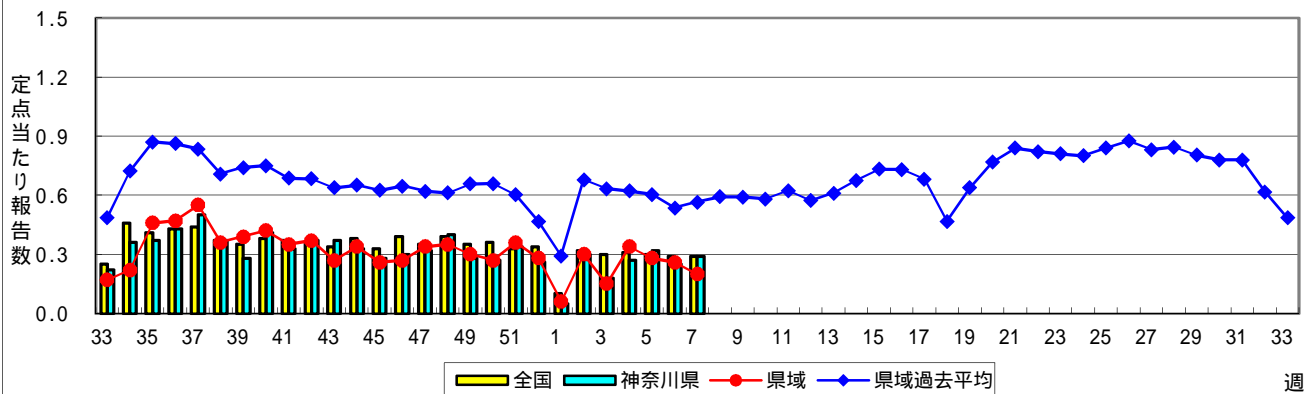

ヘルパンギーナ

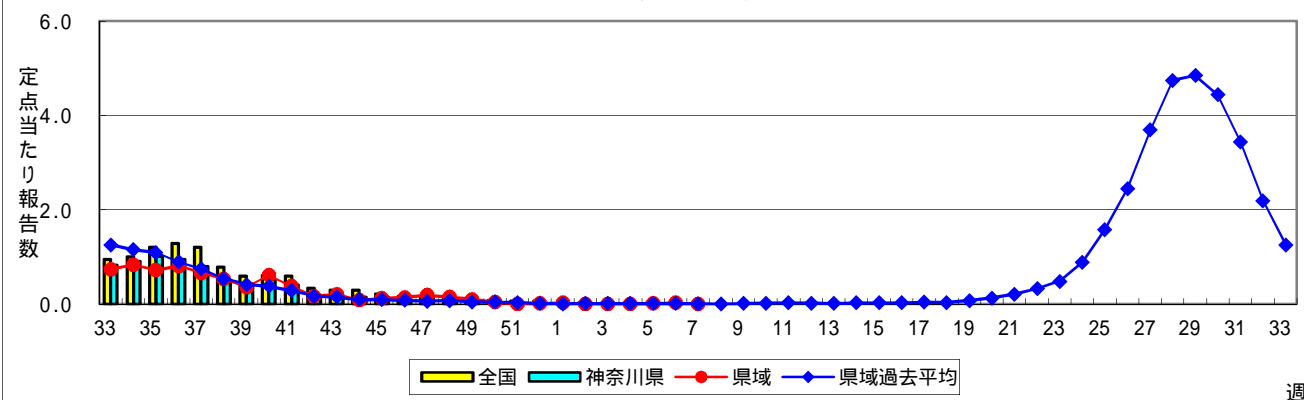

流行性耳下腺炎(おたふくかぜ)

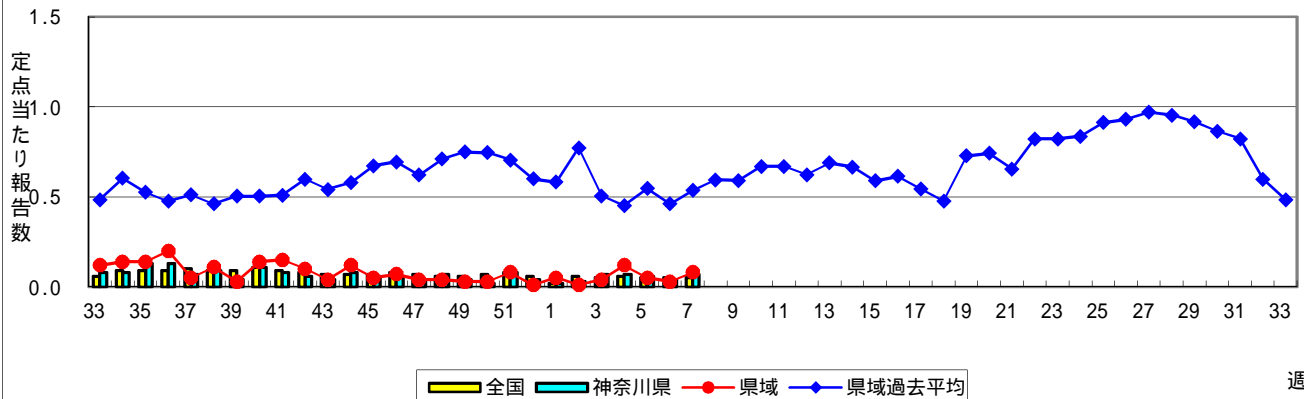

急性出血性結膜炎

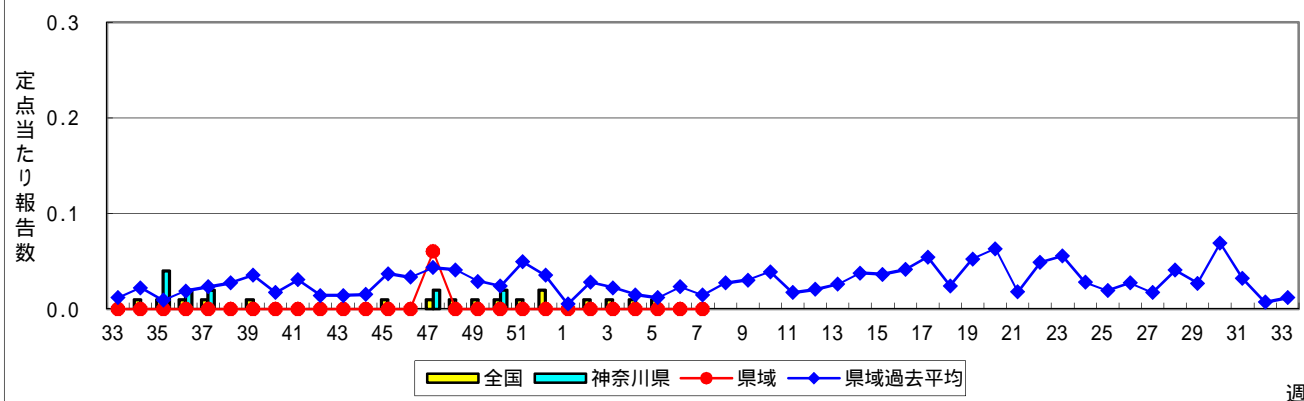

流行性角結膜炎

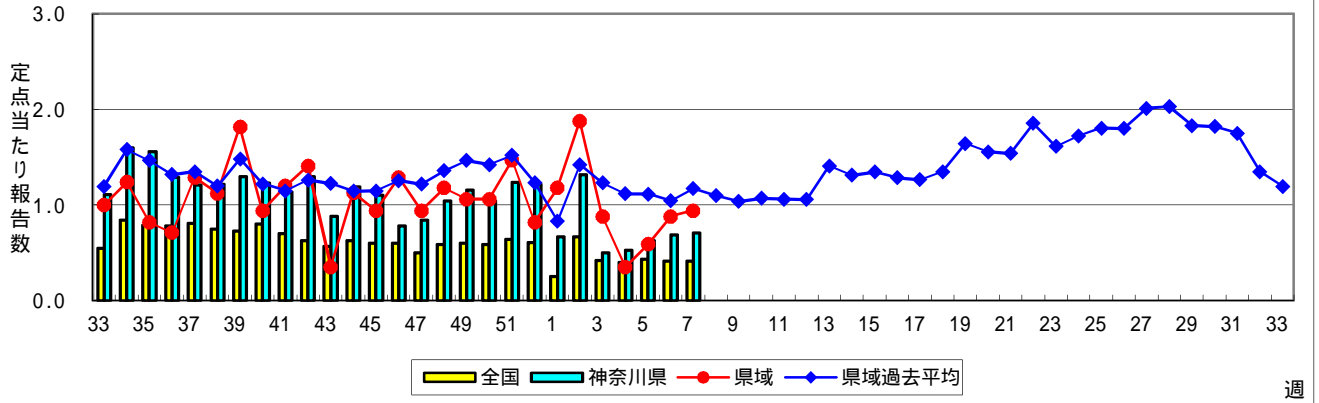

細菌性髄膜炎

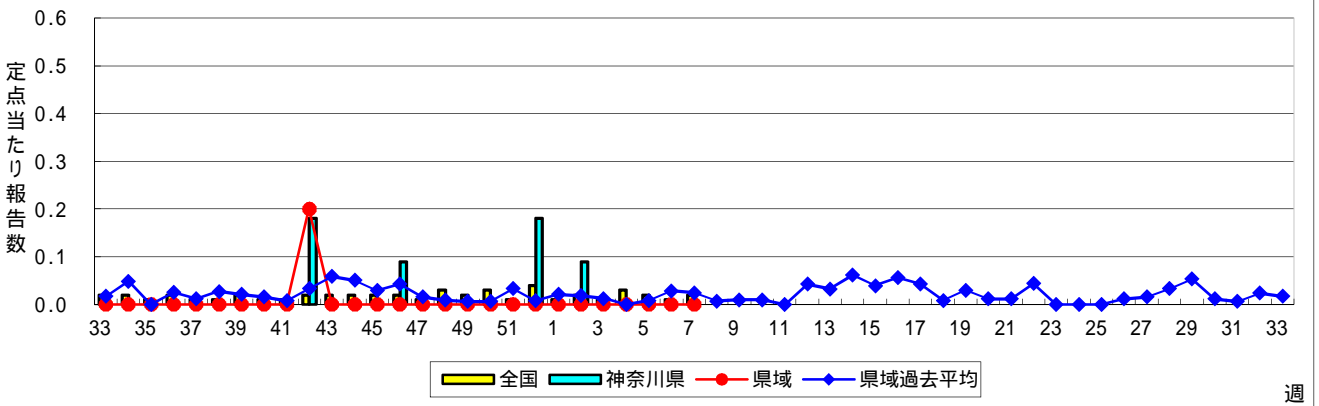

無菌性髄膜炎

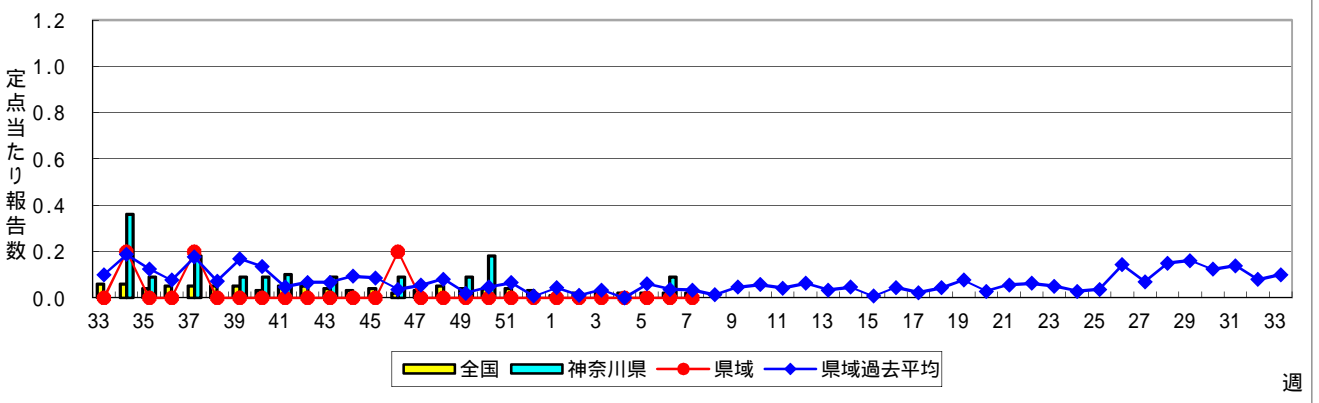

マイコプラズマ肺炎

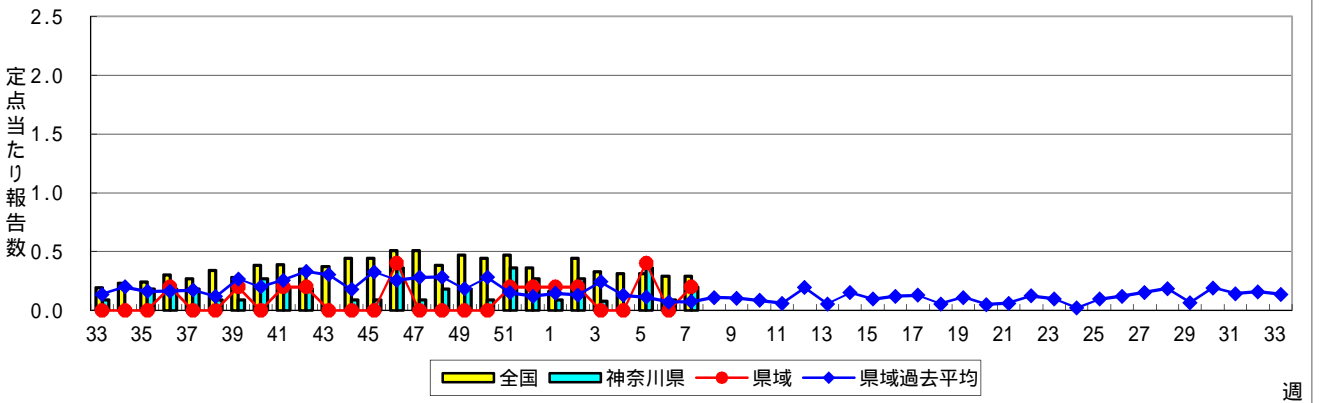

クラミジア肺炎(オウム病を除く)

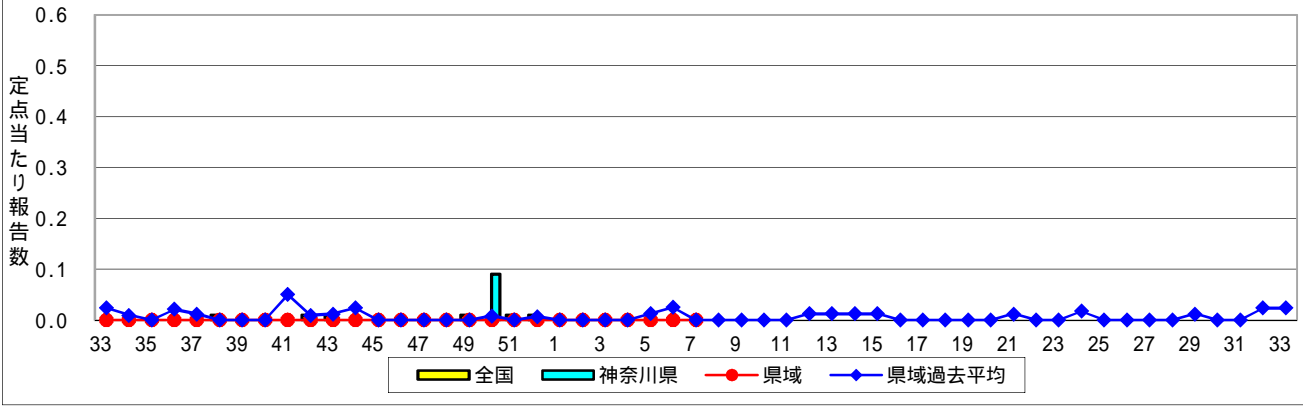

感染性胃腸炎(ロタウイルス)



表1 報告数・定点当たり報告数 疾病、政令市・保健所別 (その1)

2020年07週(02月10日~02月16日)

| 神奈川県 | インフルエンザ (高病原性鳥インフルエンザを除く) | | RSウイルス感染症 | | 咽頭結膜熱 | | A群溶血性レンサ球菌咽頭炎 | | 感染性胃腸炎 | |
|-------------------------|------------------------------|-------|-----------|-------|-------|-------|---------------|-------|--------|-------|
| | 報告数 | 定点当たり | 報告数 | 定点当たり | 報告数 | 定点当たり | 報告数 | 定点当たり | 報告数 | 定点当たり |
| 全県 | 1,996 | 5.50 | 28 | 0.12 | 56 | 0.24 | 764 | 3.29 | 1,346 | 5.80 |
| 横浜市 | 777 | 5.36 | 11 | 0.12 | 17 | 0.19 | 333 | 3.66 | 528 | 5.80 |
| 川崎市 | 435 | 7.13 | 4 | 0.11 | 22 | 0.59 | 138 | 3.73 | 246 | 6.65 |
| 相模原市 | 197 | 5.05 | 1 | 0.03 | 1 | 0.03 | 93 | 3.10 | 191 | 6.37 |
| 県域 (横浜市、川崎市、相模原市を除く) | 587 | 4.97 | 12 | 0.16 | 16 | 0.22 | 200 | 2.70 | 381 | 5.15 |
| 横須賀市 | 49 | 3.50 | 1 | 0.11 | - | - | 17 | 1.89 | 54 | 6.00 |
| 藤沢市 | 62 | 3.88 | 1 | 0.10 | 2 | 0.20 | 18 | 1.80 | 54 | 5.40 |
| 茅ヶ崎市 | 29 | 2.64 | - | - | 3 | 0.43 | 19 | 2.71 | 34 | 4.86 |
| 平塚 | 99 | 9.00 | - | - | - | - | 18 | 2.57 | 26 | 3.71 |
| 平塚 秦野センター | 42 | 4.20 | 4 | 0.67 | - | - | 23 | 3.83 | 39 | 6.50 |
| 鎌倉 | 28 | 2.80 | 1 | 0.17 | 1 | 0.17 | 8 | 1.33 | 35 | 5.83 |
| 鎌倉 三崎センター | 4 | 1.33 | - | - | 3 | 1.50 | 8 | 4.00 | 9 | 4.50 |
| 小田原 | 31 | 3.10 | - | - | - | - | 33 | 5.50 | 26 | 4.33 |
| 小田原 足柄上センター | 7 | 1.40 | - | - | - | - | 1 | 0.33 | 5 | 1.67 |
| 厚木 | 164 | 9.65 | 5 | 0.45 | 7 | 0.64 | 37 | 3.36 | 76 | 6.91 |
| 厚木 大和センター | 72 | 6.55 | - | - | - | - | 18 | 2.57 | 23 | 3.29 |

| 神奈川県 | 水痘 | | 手足口病 | | 伝染性紅斑 | | 突発性発しん | |
|-------------------------|-----|-------|------|-------|-------|-------|--------|-------|
| | 報告数 | 定点当たり | 報告数 | 定点当たり | 報告数 | 定点当たり | 報告数 | 定点当たり |
| 全県 | 107 | 0.46 | 13 | 0.06 | 23 | 0.10 | 68 | 0.29 |
| 横浜市 | 45 | 0.49 | 3 | 0.03 | 4 | 0.04 | 31 | 0.34 |
| 川崎市 | 25 | 0.68 | 3 | 0.08 | 1 | 0.03 | 15 | 0.41 |
| 相模原市 | 5 | 0.17 | - | - | - | - | 7 | 0.23 |
| 県域 (横浜市、川崎市、相模原市を除く) | 32 | 0.43 | 7 | 0.09 | 18 | 0.24 | 15 | 0.20 |
| 横須賀市 | 1 | 0.11 | - | - | 1 | 0.11 | 1 | 0.11 |
| 藤沢市 | 6 | 0.60 | 1 | 0.10 | - | - | 4 | 0.40 |
| 茅ヶ崎市 | 7 | 1.00 | - | - | 1 | 0.14 | 1 | 0.14 |
| 平塚 | 2 | 0.29 | - | - | 8 | 1.14 | 2 | 0.29 |
| 平塚 秦野センター | 1 | 0.17 | 2 | 0.33 | 3 | 0.50 | - | - |
| 鎌倉 | 3 | 0.50 | - | - | - | - | 1 | 0.17 |
| 鎌倉 三崎センター | - | - | - | - | 1 | 0.50 | - | - |
| 小田原 | - | - | - | - | - | - | 2 | 0.33 |
| 小田原 足柄上センター | - | - | - | - | - | - | - | - |
| 厚木 | 9 | 0.82 | 3 | 0.27 | 4 | 0.36 | 3 | 0.27 |
| 厚木 大和センター | 3 | 0.43 | 1 | 0.14 | - | - | 1 | 0.14 |

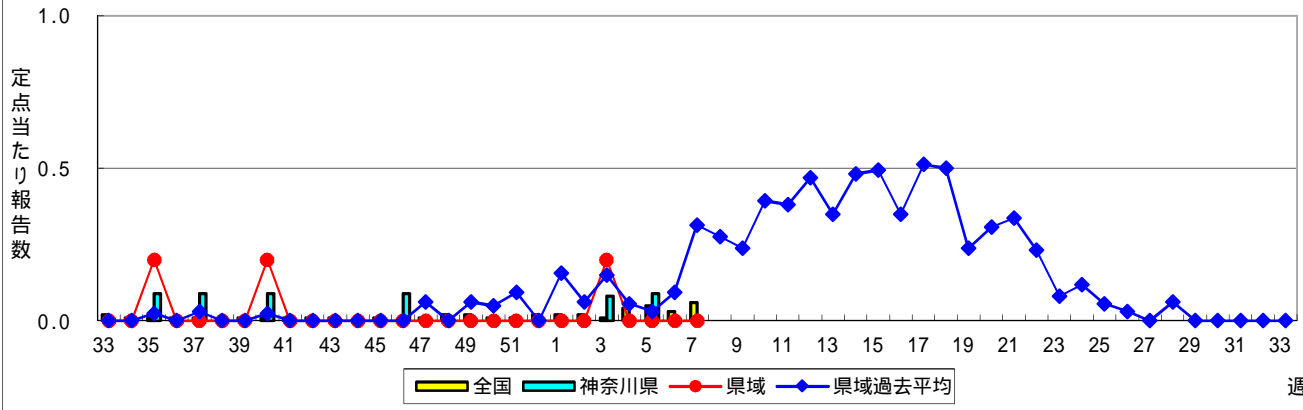
| 神奈川県 | ヘルパンギーナ | | 流行性耳下腺炎 | | 急性出血性結膜炎 | | 流行性角結膜炎 | | 細菌性髄膜炎 | |
|-------------------------|---------|-------|---------|-------|----------|-------|---------|-------|--------|-------|
| | 報告数 | 定点当たり | 報告数 | 定点当たり | 報告数 | 定点当たり | 報告数 | 定点当たり | 報告数 | 定点当たり |
| 全県 | - | - | 16 | 0.07 | - | - | 36 | 0.71 | - | - |
| 横浜市 | - | - | 3 | 0.03 | - | - | 11 | 0.52 | - | - |
| 川崎市 | - | - | 6 | 0.16 | - | - | 2 | 0.22 | - | - |
| 相模原市 | - | - | 1 | 0.03 | - | - | 7 | 1.75 | - | - |
| 県域 (横浜市、川崎市、相模原市を除く) | - | - | 6 | 0.08 | - | - | 16 | 0.94 | - | - |
| 横須賀市 | - | - | - | - | - | - | 5 | 2.50 | - | - |
| 藤沢市 | - | - | - | - | - | - | 1 | 0.33 | - | - |
| 茅ヶ崎市 | - | - | 2 | 0.29 | - | - | - | - | ... | ... |
| 平塚 | - | - | - | - | - | - | - | - | - | - |
| 平塚 秦野センター | - | - | 2 | 0.33 | - | - | - | - | ... | ... |
| 鎌倉 | - | - | 1 | 0.17 | - | - | - | - | ... | ... |
| 鎌倉 三崎センター | - | - | - | - | ... | ... | ... | ... | ... | ... |
| 小田原 | - | - | - | - | - | - | - | - | ... | ... |
| 小田原 足柄上センター | - | - | - | - | ... | ... | ... | ... | - | - |
| 厚木 | - | - | 1 | 0.09 | - | - | 10 | 3.33 | - | - |
| 厚木 大和センター | - | - | - | - | - | - | - | - | ... | ... |

表2 報告数・定点当たり報告数、疾病・年齢階級別
(全県及び横浜市・川崎市・相模原市を除く県域) (その1)

2020年07週(02月10日~02月16日)

*表2は、各保健福祉事務所からの最新の報告をもとに作成しているため、国の週間データである表1および表3の数値と一致しないことがあります。

| インフルエンザ定点 | 項目 | 合計 | ~5か月 | ~11か月 | 1歳 | 2 | 3 | 4 | 5 | 6 | 7 | 8 | |
|------------------------------|----|-------|--------|-------|------|-------|-------|-------|-------|-------|-------|-------|-------|
| インフルエンザ (高病原性鳥インフルエンザを除く) | 全国 | 報告数 | 37,198 | 95 | 312 | 1,089 | 1,147 | 1,452 | 1,975 | 2,522 | 2,932 | 3,329 | 3,312 |
| | | 定点当たり | 7.49 | 0.02 | 0.06 | 0.22 | 0.23 | 0.29 | 0.40 | 0.51 | 0.59 | 0.67 | 0.67 |
| | 全県 | 報告数 | 1,996 | 3 | 11 | 54 | 62 | 73 | 96 | 140 | 135 | 226 | 194 |
| | | 定点当たり | 5.50 | 0.01 | 0.03 | 0.15 | 0.17 | 0.20 | 0.26 | 0.39 | 0.37 | 0.62 | 0.53 |
| | 県域 | 報告数 | 587 | 2 | 4 | 16 | 14 | 13 | 28 | 44 | 45 | 50 | 53 |
| | | 定点当たり | 4.97 | 0.02 | 0.03 | 0.14 | 0.12 | 0.11 | 0.24 | 0.37 | 0.38 | 0.42 | 0.45 |

| 小児科定点 | 項目 | 合計 | ~5か月 | ~11か月 | 1歳 | 2 | 3 | 4 | 5 | 6 | 7 | 8 | |
|---------------|----|-------|--------|-------|------|-------|-------|-------|-------|-------|-------|------|------|
| RSウイルス 感染症 | 全国 | 報告数 | 863 | 129 | 148 | 286 | 153 | 69 | 48 | 12 | 6 | 2 | 2 |
| | | 定点当たり | 0.27 | 0.04 | 0.05 | 0.09 | 0.05 | 0.02 | 0.02 | 0.00 | 0.00 | 0.00 | 0.00 |
| | 全県 | 報告数 | 28 | 2 | 8 | 10 | 5 | 3 | - | - | - | - | - |
| | | 定点当たり | 0.12 | 0.01 | 0.03 | 0.04 | 0.02 | 0.01 | - | - | - | - | - |
| | 県域 | 報告数 | 12 | 1 | 1 | 5 | 3 | 2 | - | - | - | - | - |
| | | 定点当たり | 0.16 | 0.01 | 0.01 | 0.07 | 0.04 | 0.03 | - | - | - | - | - |
| 咽頭結膜熱 | 全国 | 報告数 | 1,198 | 5 | 62 | 329 | 204 | 165 | 140 | 109 | 62 | 30 | 26 |
| | | 定点当たり | 0.38 | 0.00 | 0.02 | 0.10 | 0.06 | 0.05 | 0.04 | 0.03 | 0.02 | 0.01 | 0.01 |
| | 全県 | 報告数 | 56 | - | 1 | 10 | 13 | 7 | 4 | 7 | 3 | 3 | 3 |
| | | 定点当たり | 0.24 | - | 0.00 | 0.04 | 0.06 | 0.03 | 0.02 | 0.03 | 0.01 | 0.01 | 0.01 |
| | 県域 | 報告数 | 16 | - | - | 2 | 5 | 2 | 2 | 3 | 1 | - | - |
| | | 定点当たり | 0.22 | - | - | 0.03 | 0.07 | 0.03 | 0.03 | 0.04 | 0.01 | - | - |
| A群溶血性レンサ球菌咽頭炎 | 全国 | 報告数 | 10,328 | 2 | 45 | 364 | 659 | 987 | 1,349 | 1,422 | 1,386 | 996 | 785 |
| | | 定点当たり | 3.26 | 0.00 | 0.01 | 0.11 | 0.21 | 0.31 | 0.43 | 0.45 | 0.44 | 0.31 | 0.25 |
| | 全県 | 報告数 | 764 | - | 2 | 22 | 33 | 67 | 101 | 104 | 97 | 85 | 74 |
| | | 定点当たり | 3.29 | - | 0.01 | 0.09 | 0.14 | 0.29 | 0.44 | 0.45 | 0.42 | 0.37 | 0.32 |
| | 県域 | 報告数 | 200 | - | 1 | 7 | 8 | 16 | 26 | 27 | 31 | 25 | 21 |
| | | 定点当たり | 2.70 | - | 0.01 | 0.09 | 0.11 | 0.22 | 0.35 | 0.36 | 0.42 | 0.34 | 0.28 |
| 感染性胃腸炎 | 全国 | 報告数 | 18,161 | 141 | 852 | 2,741 | 2,051 | 1,717 | 1,585 | 1,407 | 1,288 | 941 | 795 |
| | | 定点当たり | 5.73 | 0.04 | 0.27 | 0.86 | 0.65 | 0.54 | 0.50 | 0.44 | 0.41 | 0.30 | 0.25 |
| | 全県 | 報告数 | 1,346 | 9 | 59 | 136 | 148 | 132 | 126 | 117 | 99 | 92 | 58 |
| | | 定点当たり | 5.80 | 0.04 | 0.25 | 0.59 | 0.64 | 0.57 | 0.54 | 0.50 | 0.43 | 0.40 | 0.25 |
| | 県域 | 報告数 | 381 | 3 | 20 | 36 | 45 | 38 | 35 | 28 | 32 | 18 | 23 |
| | | 定点当たり | 5.15 | 0.04 | 0.27 | 0.49 | 0.61 | 0.51 | 0.47 | 0.38 | 0.43 | 0.24 | 0.31 |
| 水痘 | 全国 | 報告数 | 1,169 | 9 | 20 | 66 | 60 | 66 | 101 | 137 | 170 | 149 | 136 |
| | | 定点当たり | 0.37 | 0.00 | 0.01 | 0.02 | 0.02 | 0.02 | 0.03 | 0.04 | 0.05 | 0.05 | 0.04 |
| | 全県 | 報告数 | 107 | - | 2 | 2 | 6 | 7 | 11 | 13 | 12 | 20 | 9 |
| | | 定点当たり | 0.46 | - | 0.01 | 0.01 | 0.03 | 0.03 | 0.05 | 0.06 | 0.05 | 0.09 | 0.04 |
| | 県域 | 報告数 | 32 | - | - | 1 | 1 | - | 2 | 4 | 3 | 9 | 3 |
| | | 定点当たり | 0.43 | - | - | 0.01 | 0.01 | - | 0.03 | 0.05 | 0.04 | 0.12 | 0.04 |

| インフルエンザ定点 | 項目 | 9 | 10-14 | 15-19 | 20-29 | 30-39 | 40-49 | 50-59 | 60-69 | 70-79 | 80歳以上 | |
|------------------------------|----|-------|-------|-------|-------|-------|-------|-------|-------|-------|-------|------|
| インフルエンザ (高病原性鳥インフルエンザを除く) | 全国 | 報告数 | 2,738 | 8,690 | 1,277 | 988 | 1,713 | 1,569 | 801 | 585 | 350 | 322 |
| | | 定点当たり | 0.55 | 1.75 | 0.26 | 0.20 | 0.34 | 0.32 | 0.16 | 0.12 | 0.07 | 0.06 |
| | 全県 | 報告数 | 162 | 503 | 60 | 41 | 89 | 80 | 31 | 22 | 9 | 5 |
| | | 定点当たり | 0.45 | 1.39 | 0.17 | 0.11 | 0.25 | 0.22 | 0.09 | 0.06 | 0.02 | 0.01 |
| | 県域 | 報告数 | 45 | 158 | 21 | 13 | 29 | 28 | 11 | 6 | 4 | 3 |
| | | 定点当たり | 0.38 | 1.34 | 0.18 | 0.11 | 0.25 | 0.24 | 0.09 | 0.05 | 0.03 | 0.03 |

| 小児科定点 | 項目 | 9 | 10-14 | 15-19 | 20歳以上 | |
|---------------|----|-------|-------|-------|-------|-------|
| RSウイルス 感染症 | 全国 | 報告数 | 3 | 4 | - | 1 |
| | | 定点当たり | 0.00 | 0.00 | - | 0.00 |
| | 全県 | 報告数 | - | - | - | - |
| | | 定点当たり | - | - | - | - |
| | 県域 | 報告数 | - | - | - | - |
| | | 定点当たり | - | - | - | - |
| 咽頭結膜熱 | 全国 | 報告数 | 12 | 34 | 1 | 19 |
| | | 定点当たり | 0.00 | 0.01 | 0.00 | 0.01 |
| | 全県 | 報告数 | 3 | - | - | 2 |
| | | 定点当たり | 0.01 | - | - | 0.01 |
| | 県域 | 報告数 | 1 | - | - | - |
| | | 定点当たり | 0.01 | - | - | - |
| A群溶血性レンサ球菌咽頭炎 | 全国 | 報告数 | 668 | 1,181 | 87 | 397 |
| | | 定点当たり | 0.21 | 0.37 | 0.03 | 0.13 |
| | 全県 | 報告数 | 56 | 90 | 5 | 28 |
| | | 定点当たり | 0.24 | 0.39 | 0.02 | 0.12 |
| | 県域 | 報告数 | 7 | 21 | 2 | 8 |
| | | 定点当たり | 0.09 | 0.28 | 0.03 | 0.11 |
| 感染性胃腸炎 | 全国 | 報告数 | 662 | 1,681 | 368 | 1,932 |
| | | 定点当たり | 0.21 | 0.53 | 0.12 | 0.61 |
| | 全県 | 報告数 | 36 | 104 | 28 | 202 |
| | | 定点当たり | 0.16 | 0.45 | 0.12 | 0.87 |
| | 県域 | 報告数 | 8 | 32 | 7 | 56 |
| | | 定点当たり | 0.11 | 0.43 | 0.09 | 0.76 |
| 水痘 | 全国 | 報告数 | 100 | 143 | 7 | 5 |
| | | 定点当たり | 0.03 | 0.05 | 0.00 | 0.00 |
| | 全県 | 報告数 | 7 | 17 | - | 1 |
| | | 定点当たり | 0.03 | 0.07 | - | 0.00 |
| | 県域 | 報告数 | 2 | 6 | - | 1 |
| | | 定点当たり | 0.03 | 0.08 | - | 0.01 |

表2 報告数・定点当たり報告数、疾病・年齢階級別
(全県及び横浜市・川崎市・相模原市を除く県域) (その2)

2020年07週(02月10日~02月16日)

*表2は、各保健福祉事務所からの最新の報告をもとに作成しているため、国の還元データである表1および表3の数値と一致しないことがあります。

| 小児科定点 | 項目 | 合計 | ~5か月 | ~11か月 | 1歳 | |
|---------|----|-------|------|-------|------|------|
| 手足口病 | 全国 | 報告数 | 392 | 4 | 12 | 116 |
| | | 定点当たり | 0.12 | 0.00 | 0.00 | 0.04 |
| | 全県 | 報告数 | 13 | - | 1 | 4 |
| | | 定点当たり | 0.06 | - | 0.00 | 0.02 |
| | 県域 | 報告数 | 7 | - | - | 2 |
| | | 定点当たり | 0.09 | - | - | 0.03 |
| 伝染性紅斑 | 全国 | 報告数 | 978 | - | 11 | 52 |
| | | 定点当たり | 0.31 | - | 0.00 | 0.02 |
| | 全県 | 報告数 | 23 | - | - | 4 |
| | | 定点当たり | 0.10 | - | - | 0.02 |
| | 県域 | 報告数 | 18 | - | - | 4 |
| | | 定点当たり | 0.24 | - | - | 0.05 |
| 突発性発しん | 全国 | 報告数 | 914 | 14 | 295 | 469 |
| | | 定点当たり | 0.29 | 0.00 | 0.09 | 0.15 |
| | 全県 | 報告数 | 68 | - | 21 | 37 |
| | | 定点当たり | 0.29 | - | 0.09 | 0.16 |
| | 県域 | 報告数 | 15 | - | 6 | 9 |
| | | 定点当たり | 0.20 | - | 0.08 | 0.12 |
| ヘルパンギーナ | 全国 | 報告数 | 69 | 2 | 5 | 16 |
| | | 定点当たり | 0.02 | 0.00 | 0.00 | 0.01 |
| | 全県 | 報告数 | - | - | - | - |
| | | 定点当たり | - | - | - | - |
| | 県域 | 報告数 | - | - | - | - |
| | | 定点当たり | - | - | - | - |
| 流行性耳下腺炎 | 全国 | 報告数 | 165 | 1 | - | 2 |
| | | 定点当たり | 0.05 | 0.00 | - | 0.00 |
| | 全県 | 報告数 | 16 | - | - | - |
| | | 定点当たり | 0.07 | - | - | - |
| | 県域 | 報告数 | 6 | - | - | - |
| | | 定点当たり | 0.08 | - | - | - |

| 小児科定点 | 項目 | 2 | 3 | 4 | 5 | 6 | 7 | 8 | 9 | 10-14 | 15-19 | 20歳以上 | |
|---------|----|-------|------|------|------|------|------|------|------|-------|-------|-------|------|
| 手足口病 | 全国 | 報告数 | 68 | 59 | 53 | 28 | 24 | 7 | 6 | 4 | 5 | - | 6 |
| | | 定点当たり | 0.02 | 0.02 | 0.02 | 0.01 | 0.01 | 0.00 | 0.00 | 0.00 | 0.00 | - | 0.00 |
| | 全県 | 報告数 | - | 1 | 1 | 1 | 3 | 1 | 1 | - | - | - | - |
| | | 定点当たり | - | 0.00 | 0.00 | 0.00 | 0.01 | 0.00 | 0.00 | - | - | - | - |
| | 県域 | 報告数 | - | - | - | 1 | 3 | 1 | - | - | - | - | - |
| | | 定点当たり | - | - | - | 0.01 | 0.04 | 0.01 | - | - | - | - | - |
| 伝染性紅斑 | 全国 | 報告数 | 85 | 112 | 167 | 186 | 141 | 50 | 56 | 54 | 56 | 1 | 7 |
| | | 定点当たり | 0.03 | 0.04 | 0.05 | 0.06 | 0.04 | 0.02 | 0.02 | 0.02 | 0.02 | 0.00 | 0.00 |
| | 全県 | 報告数 | 2 | - | 4 | 3 | 1 | 3 | 2 | - | - | 4 | - |
| | | 定点当たり | 0.01 | - | 0.02 | 0.01 | 0.00 | 0.01 | 0.01 | - | - | - | - |
| | 県域 | 報告数 | 2 | - | 3 | 3 | 1 | 2 | 2 | - | 1 | - | - |
| | | 定点当たり | 0.03 | - | 0.04 | 0.04 | 0.01 | 0.03 | 0.03 | - | 0.01 | - | - |
| 突発性発しん | 全国 | 報告数 | 98 | 26 | 8 | 3 | - | 1 | - | - | - | - | |
| | | 定点当たり | 0.03 | 0.01 | 0.00 | 0.00 | - | 0.00 | - | - | - | - | - |
| | 全県 | 報告数 | 5 | 5 | - | - | - | - | - | - | - | - | - |
| | | 定点当たり | 0.02 | 0.02 | - | - | - | - | - | - | - | - | - |
| | 県域 | 報告数 | - | - | - | - | - | - | - | - | - | - | - |
| | | 定点当たり | - | - | - | - | - | - | - | - | - | - | - |
| ヘルパンギーナ | 全国 | 報告数 | 10 | 7 | 6 | 2 | 7 | 4 | - | - | 3 | 2 | 5 |
| | | 定点当たり | 0.00 | 0.00 | 0.00 | 0.00 | 0.00 | 0.00 | - | - | 0.00 | 0.00 | 0.00 |
| | 全県 | 報告数 | - | - | - | - | - | - | - | - | - | - | - |
| | | 定点当たり | - | - | - | - | - | - | - | - | - | - | - |
| | 県域 | 報告数 | - | - | - | - | - | - | - | - | - | - | - |
| | | 定点当たり | - | - | - | - | - | - | - | - | - | - | - |
| 流行性耳下腺炎 | 全国 | 報告数 | 10 | 10 | 20 | 24 | 22 | 19 | 21 | 12 | 21 | 1 | 2 |
| | | 定点当たり | 0.00 | 0.00 | 0.01 | 0.01 | 0.01 | 0.01 | 0.01 | 0.01 | 0.00 | 0.01 | 0.00 |
| | 全県 | 報告数 | 1 | - | 2 | 3 | 1 | 1 | 4 | - | 4 | - | - |
| | | 定点当たり | 0.00 | - | 0.01 | 0.01 | 0.00 | 0.00 | 0.02 | - | 0.02 | - | - |
| | 県域 | 報告数 | - | - | 1 | 1 | 1 | - | 1 | - | 2 | - | - |
| | | 定点当たり | - | - | 0.01 | 0.01 | 0.01 | - | 0.01 | - | 0.03 | - | - |

表2 報告数・定点当たり報告数、疾病・年齢階級別
(全県及び横浜市・川崎市・相模原市を除く県域) (その3)

2020年07週(02月10日～02月16日)

*表2は、各保健福祉事務所からの最新の報告をもとに作成しているため、国の還元データである表1および表3の数値と一致しないことがあります。

| 眼科定点 | | 項目 | 合計 | ～5か月 | ～11か月 | 1歳 | 2 | 3 | 4 | 5 | 6 | 7 | 8 |
|------------------|----|-------|------|------|-------|------|------|------|------|------|------|------|---|
| 急性出血性結膜炎 | 全国 | 報告数 | - | - | - | - | - | - | - | - | - | - | - |
| | | 定点当たり | - | - | - | - | - | - | - | - | - | - | - |
| | 全県 | 報告数 | - | - | - | - | - | - | - | - | - | - | - |
| 流行性角結膜炎 | 全国 | 報告数 | 284 | 2 | 8 | 9 | 6 | 7 | 4 | 4 | 1 | 4 | |
| | | 定点当たり | 0.41 | 0.00 | 0.01 | 0.01 | 0.01 | 0.01 | 0.01 | 0.01 | 0.00 | 0.01 | |
| | 全県 | 報告数 | 36 | - | 2 | 1 | 1 | 1 | - | - | - | 1 | |
| 基幹定点(週報) | 全国 | 報告数 | 10 | 1 | 1 | 1 | - | - | 1 | - | - | 1 | |
| | | 定点当たり | 0.02 | 0.00 | 0.00 | 0.00 | - | - | 0.00 | - | - | 0.00 | |
| | 全県 | 報告数 | - | - | - | - | - | - | - | - | - | - | |
| 細菌性髄膜炎 | 全国 | 報告数 | - | - | - | - | - | - | - | - | - | - | |
| | | 定点当たり | - | - | - | - | - | - | - | - | - | - | |
| | 全県 | 報告数 | - | - | - | - | - | - | - | - | - | - | |
| 無菌性髄膜炎 | 全国 | 報告数 | 10 | 2 | 1 | 2 | 1 | - | - | - | - | 2 | |
| | | 定点当たり | 0.02 | 0.00 | 0.00 | 0.00 | 0.00 | - | - | - | - | 0.00 | |
| | 全県 | 報告数 | - | - | - | - | - | - | - | - | - | - | |
| マイコプラズマ肺炎 | 全国 | 報告数 | 139 | 1 | 25 | 51 | 25 | 5 | 8 | 4 | 2 | 4 | |
| | | 定点当たり | 0.29 | 0.00 | 0.05 | 0.11 | 0.05 | 0.01 | 0.02 | 0.01 | 0.00 | 0.01 | |
| | 全県 | 報告数 | 2 | - | 1 | 1 | - | - | - | - | - | - | |
| クラミジア肺炎(オウム病を除く) | 全国 | 報告数 | 1 | - | - | - | - | - | 1 | - | - | - | |
| | | 定点当たり | 0.00 | - | - | - | - | - | 0.00 | - | - | - | |
| | 全県 | 報告数 | - | - | - | - | - | - | - | - | - | - | |
| 感染性胃腸炎(ロタウイルス) | 全国 | 報告数 | 28 | 4 | 16 | 6 | 1 | - | 1 | - | - | - | |
| | | 定点当たり | 0.06 | 0.01 | 0.03 | 0.01 | 0.00 | - | 0.00 | - | - | - | |
| | 全県 | 報告数 | - | - | - | - | - | - | - | - | - | - | |

| 眼科定点 | | 項目 | 合計 | 0歳 | 1-4 | 5-9 | 10-14 | 15-19 | 20-24 | 25-29 | 30-34 | 35-39 | 40-44 |
|------------------|----|-------|------|------|------|------|-------|-------|-------|-------|-------|-------|-------|
| 急性出血性結膜炎 | 全国 | 報告数 | - | - | - | - | - | - | - | - | - | - | - |
| | | 定点当たり | - | - | - | - | - | - | - | - | - | - | - |
| | 全県 | 報告数 | - | - | - | - | - | - | - | - | - | - | - |
| 流行性角結膜炎 | 全国 | 報告数 | 2 | 4 | 9 | 39 | 56 | 45 | 29 | 28 | 27 | - | |
| | | 定点当たり | 0.00 | 0.01 | 0.01 | 0.06 | 0.08 | 0.06 | 0.04 | 0.04 | 0.04 | - | |
| | 全県 | 報告数 | - | 1 | 4 | 5 | 6 | 7 | 3 | 4 | - | - | |
| 基幹定点(週報) | 全国 | 報告数 | 9 | - | - | - | - | - | - | - | - | - | |
| | | 定点当たり | - | - | - | - | - | - | - | - | - | - | |
| | 全県 | 報告数 | - | - | - | - | - | - | - | - | - | - | |
| 細菌性髄膜炎 | 全国 | 報告数 | - | - | - | - | - | - | - | - | - | - | |
| | | 定点当たり | - | - | - | - | - | - | - | - | - | - | |
| | 全県 | 報告数 | - | - | - | - | - | - | - | - | - | - | |
| 無菌性髄膜炎 | 全国 | 報告数 | 1 | - | 1 | - | - | - | - | - | - | - | |
| | | 定点当たり | 0.00 | - | 0.00 | - | - | - | - | - | - | - | |
| | 全県 | 報告数 | - | - | - | - | - | - | - | - | - | - | |
| マイコプラズマ肺炎 | 全国 | 報告数 | 1 | 2 | 1 | 1 | 2 | 7 | - | - | - | | |
| | | 定点当たり | 0.00 | 0.00 | 0.00 | 0.00 | 0.00 | 0.01 | - | - | - | | |
| | 全県 | 報告数 | - | - | - | - | - | - | - | - | - | | |
| クラミジア肺炎(オウム病を除く) | 全国 | 報告数 | - | - | - | - | - | - | - | - | - | - | |
| | | 定点当たり | - | - | - | - | - | - | - | - | - | - | |
| | 全県 | 報告数 | - | - | - | - | - | - | - | - | - | - | |
| 感染性胃腸炎(ロタウイルス) | 全国 | 報告数 | - | - | - | - | - | - | - | - | - | - | |
| | | 定点当たり | - | - | - | - | - | - | - | - | - | - | |
| | 全県 | 報告数 | - | - | - | - | - | - | - | - | - | - | |

| 眼科定点 | | 項目 | 9 | 10-14 | 15-19 | 20-29 | 30-39 | 40-49 | 50-59 | 60-69 | 70歳以上 |
|------------------|----|-------|------|-------|-------|-------|-------|-------|-------|-------|-------|
| 急性出血性結膜炎 | 全国 | 報告数 | - | - | - | - | - | - | - | - | - |
| | | 定点当たり | - | - | - | - | - | - | - | - | - |
| | 全県 | 報告数 | - | - | - | - | - | - | - | - | - |
| 流行性角結膜炎 | 全国 | 報告数 | 2 | 4 | 9 | 39 | 56 | 45 | 29 | 28 | 27 |
| | | 定点当たり | 0.00 | 0.01 | 0.01 | 0.06 | 0.08 | 0.06 | 0.04 | 0.04 | 0.04 |
| | 全県 | 報告数 | - | 1 | 4 | 5 | 6 | 7 | 3 | 4 | - |
| 基幹定点(週報) | 全国 | 報告数 | 9 | - | - | - | - | - | - | - | - |
| | | 定点当たり | - | - | - | - | - | - | - | - | - |
| | 全県 | 報告数 | - | - | - | - | - | - | - | - | - |
| 細菌性髄膜炎 | 全国 | 報告数 | - | - | - | - | - | - | - | - | - |
| | | 定点当たり | - | - | - | - | - | - | - | - | - |
| | 全県 | 報告数 | - | - | - | - | - | - | - | - | - |
| 無菌性髄膜炎 | 全国 | 報告数 | 1 | - | 1 | - | - | - | - | - | - |
| | | 定点当たり | 0.00 | - | 0.00 | - | - | - | - | - | - |
| | 全県 | 報告数 | - | - | - | - | - | - | - | - | - |
| マイコプラズマ肺炎 | 全国 | 報告数 | 1 | 2 | 1 | 1 | 2 | 7 | - | - | - |
| | | 定点当たり | 0.00 | 0.00 | 0.00 | 0.00 | 0.00 | 0.01 | - | - | - |
| | 全県 | 報告数 | - | - | - | - | - | - | - | - | - |
| クラミジア肺炎(オウム病を除く) | 全国 | 報告数 | - | - | - | - | - | - | - | - | - |
| | | 定点当たり | - | - | - | - | - | - | - | - | - |
| | 全県 | 報告数 | - | - | - | - | - | - | - | - | - |
| 感染性胃腸炎(ロタウイルス) | 全国 | 報告数 | - | - | - | - | - | - | - | - | - |
| | | 定点当たり | - | - | - | - | - | - | - | - | - |
| | 全県 | 報告数 | - | - | - | - | - | - | - | - | - |

| 眼科定点 | | 項目 | 45-49 | 50-54 | 55-59 | 60-64 | 65-69 | 70歳以上 |
|------------------|----|-------|-------|-------|-------|-------|-------|-------|
| 急性出血性結膜炎 | 全国 | 報告数 | 1 | - | 1 | 1 | - | 2 |
| | | 定点当たり | 0.00 | - | 0.00 | 0.00 | - | 0.00 |
| | 全県 | 報告数 | - | - | - | - | - | - |
| 流行性角結膜炎 | 全国 | 報告数 | - | - | - | - | - | - |
| | | 定点当たり | - | - | - | - | - | - |
| | 全県 | 報告数 | - | - | - | - | - | - |
| 基幹定点(週報) | 全国 | 報告数 | - | - | - | - | - | - |
| | | 定点当たり | - | - | - | - | - | - |
| | 全県 | 報告数 | - | - | - | - | - | - |
| 細菌性髄膜炎 | 全国 | 報告数 | - | - | - | - | - | - |
| | | 定点当たり | - | - | - | - | - | - |
| | 全県 | 報告数 | - | - | - | - | - | - |
| 無菌性髄膜炎 | 全国 | 報告数 | - | - | - | - | - | - |
| | | 定点当たり | - | - | - | - | - | - |
| | 全県 | 報告数 | - | - | - | - | - | - |
| マイコプラズマ肺炎 | 全国 | 報告数 | - | - | - | - | - | - |
| | | 定点当たり | - | - | - | - | - | - |
| | 全県 | 報告数 | - | - | - | - | - | - |
| クラミジア肺炎(オウム病を除く) | 全国 | 報告数 | - | - | - | - | - | - |
| | | 定点当たり | - | - | - | - | - | - |
| | 全県 | 報告数 | - | - | - | - | - | - |
| 感染性胃腸炎(ロタウイルス) | 全国 | 報告数 | - | - | - | - | - | - |
| | | 定点当たり | - | - | - | - | - | - |
| | 全県 | 報告数 | - | - | - | - | - | - |

表3 5週前～今週の推移 (その1)
 (全県及び横浜市・川崎市・相模原市を除く県域)

2020年07週(02月10日～02月16日)

| 疾病名 | 項目 | | 5週前 | 4週前 | 3週前 | 2週前 | 1週前 | 今週 |
|---------------------------------|----|-------|-------------------------|-------------------------|-------------------------|-------------------------|-------------------------|-------------------------|
| | | | 02週 | 03週 | 04週 | 05週 | 06週 | 07週 |
| | | | (01月06日 ～01月12 日) | (01月13日 ～01月19 日) | (01月20日 ～01月26 日) | (01月27日 ～02月02 日) | (02月03日 ～02月09 日) | (02月10日 ～02月16 日) |
| インフルエンザ (高病原性鳥インフル ンザを除く) | 全県 | 報告数 | 5,103 | 3,997 | 5,195 | 4,421 | 2,647 | 1,996 |
| | | 定点当たり | 14.25 | 11.07 | 14.35 | 12.18 | 7.44 | 5.50 |
| | 県域 | 報告数 | 1,689 | 1,342 | 1,633 | 1,374 | 752 | 587 |
| | | 定点当たり | 14.31 | 11.37 | 13.96 | 11.64 | 6.43 | 4.97 |
| RSウイルス 感染症 | 全県 | 報告数 | 31 | 24 | 49 | 43 | 54 | 28 |
| | | 定点当たり | 0.13 | 0.10 | 0.21 | 0.18 | 0.24 | 0.12 |
| | 県域 | 報告数 | 20 | 10 | 21 | 17 | 18 | 12 |
| | | 定点当たり | 0.27 | 0.14 | 0.28 | 0.23 | 0.25 | 0.16 |
| 咽頭結膜熱 | 全県 | 報告数 | 66 | 43 | 49 | 51 | 45 | 56 |
| | | 定点当たり | 0.29 | 0.19 | 0.21 | 0.22 | 0.20 | 0.24 |
| | 県域 | 報告数 | 20 | 16 | 15 | 24 | 19 | 16 |
| | | 定点当たり | 0.27 | 0.22 | 0.20 | 0.32 | 0.26 | 0.22 |
| A群溶血性レ ンサ球菌咽頭 炎 | 全県 | 報告数 | 542 | 566 | 740 | 829 | 897 | 764 |
| | | 定点当たり | 2.36 | 2.46 | 3.20 | 3.56 | 3.95 | 3.29 |
| | 県域 | 報告数 | 169 | 168 | 199 | 216 | 223 | 200 |
| | | 定点当たり | 2.28 | 2.27 | 2.69 | 2.92 | 3.05 | 2.70 |
| 感染性胃腸炎 | 全県 | 報告数 | 1,589 | 1,442 | 1,705 | 1,517 | 1,411 | 1,346 |
| | | 定点当たり | 6.91 | 6.27 | 7.38 | 6.51 | 6.22 | 5.80 |
| | 県域 | 報告数 | 411 | 420 | 485 | 400 | 411 | 381 |
| | | 定点当たり | 5.55 | 5.68 | 6.55 | 5.41 | 5.63 | 5.15 |
| 水痘 | 全県 | 報告数 | 170 | 62 | 115 | 57 | 91 | 107 |
| | | 定点当たり | 0.74 | 0.27 | 0.50 | 0.24 | 0.40 | 0.46 |
| | 県域 | 報告数 | 64 | 14 | 30 | 25 | 38 | 32 |
| | | 定点当たり | 0.86 | 0.19 | 0.41 | 0.34 | 0.52 | 0.43 |
| 手足口病 | 全県 | 報告数 | 40 | 26 | 23 | 22 | 22 | 13 |
| | | 定点当たり | 0.17 | 0.11 | 0.10 | 0.09 | 0.10 | 0.06 |
| | 県域 | 報告数 | 16 | 11 | 9 | 13 | 9 | 7 |
| | | 定点当たり | 0.22 | 0.15 | 0.12 | 0.18 | 0.12 | 0.09 |
| 伝染性紅斑 | 全県 | 報告数 | 33 | 27 | 31 | 25 | 16 | 23 |
| | | 定点当たり | 0.14 | 0.12 | 0.13 | 0.11 | 0.07 | 0.10 |
| | 県域 | 報告数 | 17 | 13 | 14 | 15 | 10 | 18 |
| | | 定点当たり | 0.23 | 0.18 | 0.19 | 0.20 | 0.14 | 0.24 |
| 突発性発しん | 全県 | 報告数 | 70 | 42 | 63 | 74 | 56 | 68 |
| | | 定点当たり | 0.30 | 0.18 | 0.27 | 0.32 | 0.25 | 0.29 |
| | 県域 | 報告数 | 22 | 11 | 25 | 21 | 19 | 15 |
| | | 定点当たり | 0.30 | 0.15 | 0.34 | 0.28 | 0.26 | 0.20 |

表3 5週前～今週の推移 (その2)
 (全県及び横浜市・川崎市・相模原市を除く県域)

2020年07週(02月10日～02月16日)

| 疾病名 | 項目 | | 5週前 | 4週前 | 3週前 | 2週前 | 1週前 | 今週 |
|----------------------|----|-------|-------------------------|-------------------------|-------------------------|-------------------------|-------------------------|-------------------------|
| | | | 02週 | 03週 | 04週 | 05週 | 06週 | 07週 |
| | | | (01月06日 ～01月12 日) | (01月13日 ～01月19 日) | (01月20日 ～01月26 日) | (01月27日 ～02月02 日) | (02月03日 ～02月09 日) | (02月10日 ～02月16 日) |
| ヘルパンギーナ | 全県 | 報告数 | 1 | 1 | 2 | 3 | 2 | - |
| | | 定点当たり | 0.00 | 0.00 | 0.01 | 0.01 | 0.01 | - |
| | 県域 | 報告数 | - | - | - | 1 | 2 | - |
| | | 定点当たり | - | - | - | 0.01 | 0.03 | - |
| 流行性耳下腺炎 | 全県 | 報告数 | 8 | 16 | 17 | 15 | 10 | 16 |
| | | 定点当たり | 0.03 | 0.07 | 0.07 | 0.06 | 0.04 | 0.07 |
| | 県域 | 報告数 | 1 | 3 | 9 | 4 | 2 | 6 |
| | | 定点当たり | 0.01 | 0.04 | 0.12 | 0.05 | 0.03 | 0.08 |
| 急性出血性結膜炎 | 全県 | 報告数 | - | - | - | - | - | - |
| | | 定点当たり | - | - | - | - | - | - |
| | 県域 | 報告数 | - | - | - | - | - | - |
| | | 定点当たり | - | - | - | - | - | - |
| 流行性角結膜炎 | 全県 | 報告数 | 66 | 25 | 27 | 32 | 36 | 36 |
| | | 定点当たり | 1.32 | 0.50 | 0.53 | 0.63 | 0.69 | 0.71 |
| | 県域 | 報告数 | 32 | 15 | 6 | 10 | 15 | 16 |
| | | 定点当たり | 1.88 | 0.88 | 0.35 | 0.59 | 0.88 | 0.94 |
| 細菌性髄膜炎 | 全県 | 報告数 | 1 | - | - | - | - | - |
| | | 定点当たり | 0.09 | - | - | - | - | - |
| | 県域 | 報告数 | - | - | - | - | - | - |
| | | 定点当たり | - | - | - | - | - | - |
| 無菌性髄膜炎 | 全県 | 報告数 | - | - | - | - | 1 | - |
| | | 定点当たり | - | - | - | - | 0.09 | - |
| | 県域 | 報告数 | - | - | - | - | - | - |
| | | 定点当たり | - | - | - | - | - | - |
| マイコプラズマ肺炎 | 全県 | 報告数 | 3 | 1 | - | 4 | 1 | 2 |
| | | 定点当たり | 0.27 | 0.08 | - | 0.36 | 0.09 | 0.20 |
| | 県域 | 報告数 | 1 | - | - | 2 | - | 1 |
| | | 定点当たり | 0.20 | - | - | 0.40 | - | 0.20 |
| クラミジア肺炎 (オウム病を除く) | 全県 | 報告数 | - | - | - | - | - | - |
| | | 定点当たり | - | - | - | - | - | - |
| | 県域 | 報告数 | - | - | - | - | - | - |
| | | 定点当たり | - | - | - | - | - | - |
| 感染性胃腸炎 (ロタウイルス) | 全県 | 報告数 | - | 1 | - | 1 | - | - |
| | | 定点当たり | - | 0.08 | - | 0.09 | - | - |
| | 県域 | 報告数 | - | 1 | - | - | - | - |
| | | 定点当たり | - | 0.20 | - | - | - | - |