



神奈川県感染症発生情報（26週報）

（2019年6月24日～6月30日）

<http://www.eiken.pref.kanagawa.jp/>



今週の注目感染症

～手足口病～ 今週、神奈川県の定点当たり報告数が警報レベル(5)を超えました。手足口病は、口の中や手、足などに現れる水疱性(水ぶくれ)発疹が特徴の急性ウイルス感染症で、主に夏に乳幼児の間で流行します。飛沫感染、接触感染、糞口感染(便中に出たウイルスが口に入って感染)で広がりますので、適切な排泄物の処理、石けんを使った手洗いを心がけて感染を予防しましょう。消毒には次亜塩素酸ナトリウム希釈液が有効です。(神奈川県健康危機管理課「手足口病の流行警報を発令します!」をご参照ください。)

～風しん～ 県内で報告が続いています。

今週の全数把握対象疾患

(当該週の国による集計及び各保健福祉事務所からの報告をもとに期日を決めて集計しているため、集計数が前後することがあります。)

| 分類 | 対象疾患 | 内訳 | | | | 神奈川県 (今週) | 神奈川県 (2019年累計) |
|----|--------------------|----|-----|-----|------|--------------|-------------------|
| | | 県域 | 横浜市 | 川崎市 | 相模原市 | | |
| 二類 | 結核 | 10 | 12 | 7 | 2 | 31 | 736 |
| 三類 | 腸管出血性大腸菌感染症 | | 7 | 2 | | 9 | 45 |
| 四類 | デング熱 | 1 | | | | 1 | 14 |
| | レジオネラ症 | 1 | | 2 | | 3 | 52 |
| 五類 | アメーバ赤痢 | 1 | | | | 1 | 45 |
| | ウイルス性肝炎 | | 1 | | | 1 | 10 |
| | カルバペネム耐性腸内細菌科細菌感染症 | | 1 | 1 | | 2 | 83 |
| | 劇症型溶血性レンサ球菌感染症 | | 2 | | | 2 | 37 |
| | 後天性免疫不全症候群 | 1 | 2 | 1 | | 4 | 32 |
| | 侵襲性肺炎球菌感染症 | 4 | 1 | | | 5 | 123 |
| | 水痘(入院例) | 2 | | | | 2 | 18 |
| | 梅毒 | | 2 | 3 | | 5 | 142 |
| | 百日咳 | 3 | 3 | 3 | | 9 | 275 |
| | 風しん | | 2 | 2 | | 4 | 232 |

全数把握対象疾患情報

- 結核31例：年齢群は20歳代4例、30歳代4例、40歳代4例、50歳代1例、60歳代2例、70歳代7例、80歳代7例、90歳代2例、病型は肺結核24例、肺結核及び粟粒結核1例、結核性胸膜炎1例、結核性腹膜炎1例、リンパ節結核1例、潜在性結核感染症3例
- 腸管出血性大腸菌感染症9例：年齢群は10歳未満3例、10歳代2例、20歳代2例、50歳代1例、70歳代1例、血清型・毒素型はO157 VT1VT2 3例、O157 VT2 2例、O121 VT2 2例、O26 VT2 1例、O血清型不明 VT2 1例、推定感染経路は経口感染3例、接触感染1例、不明5例、推定感染地域は神奈川県3例、都道府県不明6例
- デング熱1例：年齢群は50歳代、病型はデング熱、感染経路は不明、感染地域はインド
- レジオネラ症3例：年齢群は70歳代2例、80歳代1例、病型は肺炎型3例、推定感染経路は塵埃感染1例、不明2例、推定感染地域は神奈川県3例
- アメーバ赤痢1例：年齢群は40歳代、病型は腸管アメーバ症、感染経路は不明、感染地域は不明
- ウイルス性肝炎1例：年齢群は20歳代、病型はB型、感染経路は性的接触、推定感染地域は神奈川県、ワクチン接種歴は不明
- カルバペネム耐性腸内細菌科細菌感染症2例：年齢群は80歳代1例、90歳代1例、菌種は*Enterobacter cloacae* 1例、*Klebsiella aerogenes*(*Enterobacter aerogenes*) 1例、感染経路は不明2例、推定感染地域は神奈川県1例、東京都1例
- 劇症型溶血性レンサ球菌感染症2例：年齢群は40歳代1例、80歳代1例、推定感染経路は経口感染1例、不明1例、推定感染地域は神奈川県2例
- 後天性免疫不全症候群4例：年齢群は10歳代1例、20歳代2例、40歳代1例、病型はAIDS1例、無症候性キャリア3例、推定感染経路は性的接触3例、不明1例、推定感染地域は国内1例、国外1例、不明2例
- 侵襲性肺炎球菌感染症5例：年齢群は50歳代2例、60歳代1例、80歳代2例、推定感染経路は飛沫・飛沫核感染3例、その他1例、不明1例、推定感染地域は神奈川県5例、ワクチン接種歴は接種なし4例、不明1例
- 水痘(入院例)2例：年齢群は30歳代1例、40歳代1例、推定感染経路は接触感染及び院内感染1例、接触感染1例、推定感染地域は神奈川県2例、ワクチン接種歴は不明2例
- 梅毒5例：年齢群は20歳代2例、30歳代1例、40歳代2例、病型は早期顕症梅毒 3例、早期顕症梅毒 1例、無症状病原体保有者1例、推定感染経路は性的接触5例、推定感染地域は神奈川県3例、東京都1例、福岡県1例
- 百日咳9例：年齢群は10歳代6例、30歳代1例、50歳代2例、推定感染原因は家族内感染2例、不明7例、推定感染地域は神奈川県7例、都道府県不明2例、ワクチン接種歴は接種あり6例、不明3例
- 風しん4例：男女別は男性4例、年齢群は30歳代2例、40歳代2例、推定感染経路は飛沫感染及び接触感染1例、不明3例、推定感染地域は神奈川県1例、神奈川県及び東京都1例、都道府県不明2例、ワクチン接種歴は接種なし2例、不明2例

今週の定点把握対象疾患

- 手足口病の定点当たりの報告数は、全県(5.23)、川崎市(8.76)、横浜市(6.84)、鎌倉保健福祉事務所三崎センター管内(6.00)で警報レベル(5)を超えています。
- 咽頭結膜熱の定点当たりの報告数は、鎌倉保健福祉事務所三崎センター管内(3.50)で警報レベル(3)を超えています。
- 水痘の定点当たりの報告数は、鎌倉保健福祉事務所管内(1.83)、厚木保健福祉事務所大和センター管内(1.71)、川崎市(1.05)で注意報レベル(1)を超えています。

神奈川県感染症情報センター

神奈川県衛生研究所 企画情報部 衛生情報課

TEL:0467-83-4400(代表)

FAX:0467-89-5211(企画情報部)

感染症発生動向調査事業は「感染症の予防及び感染症の患者に対する医療に関する法律」によって行われています。

*県域とは、神奈川県内の市町村のうち横浜市、川崎市、相模原市を除いた地域です

感染症発生動向調査:週報対象疾患の時系列グラフ

疾患名の括弧書きは、一般名称であり、正式名称ではありません。 2019年26週

神奈川県&県域(横浜市・川崎市・相模原市を除く)のデータです。 (06月24日~06月30日)

インフルエンザ(高病原性鳥インフルエンザを除く)

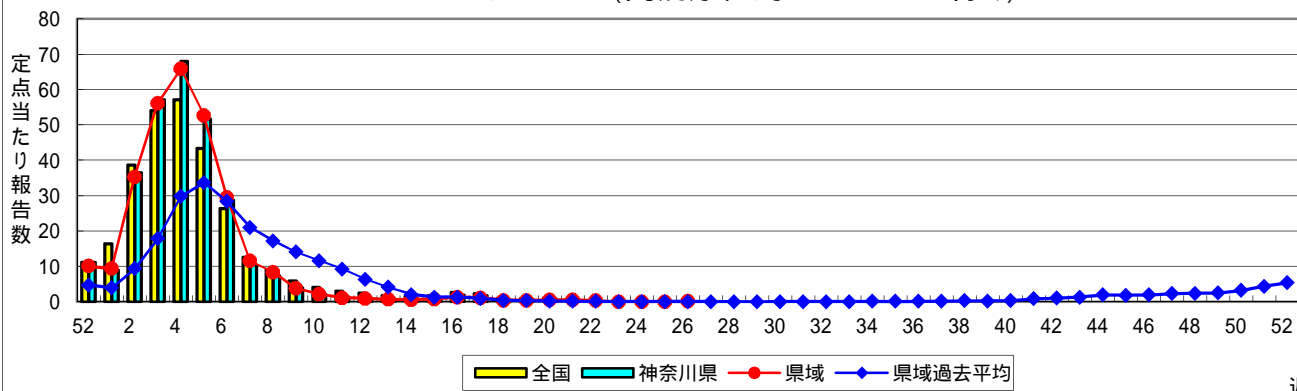

週

RSウイルス感染症

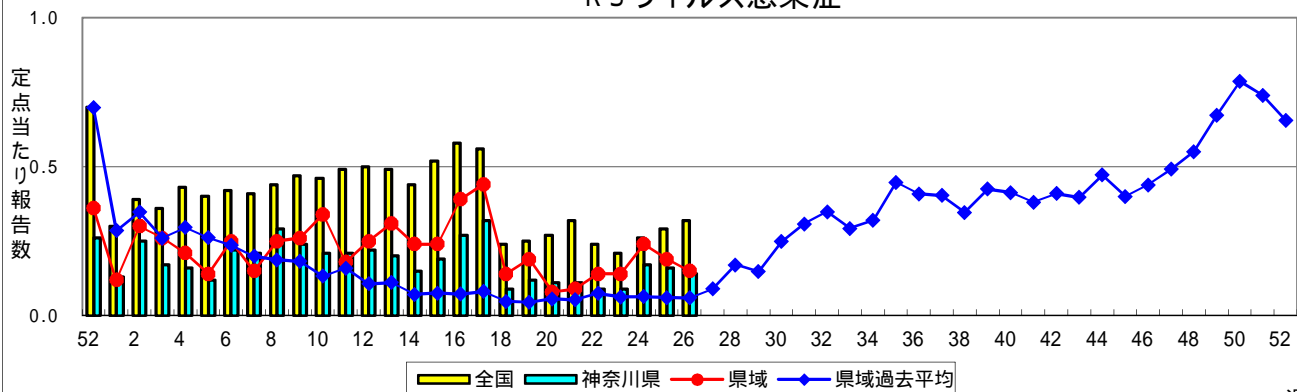

週

咽頭結膜熱(プール熱)

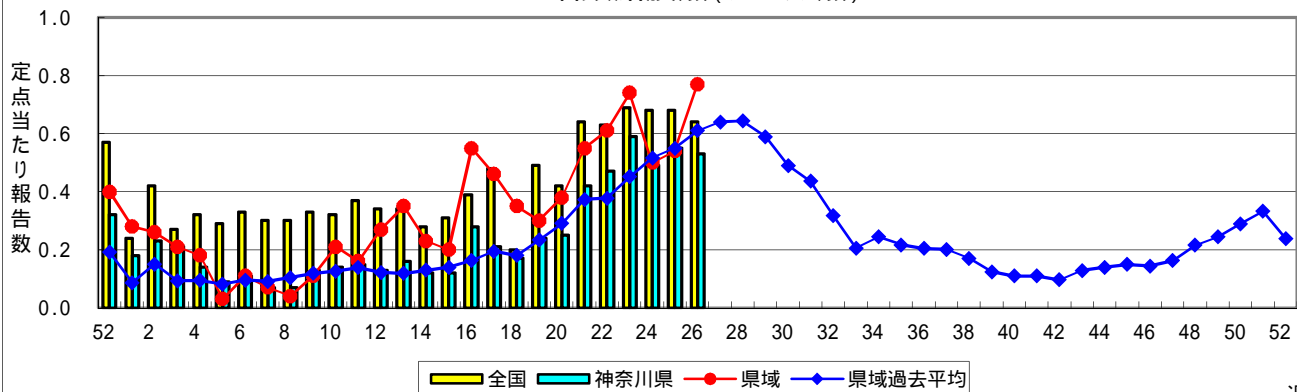

週

A群溶血性レンサ球菌咽頭炎

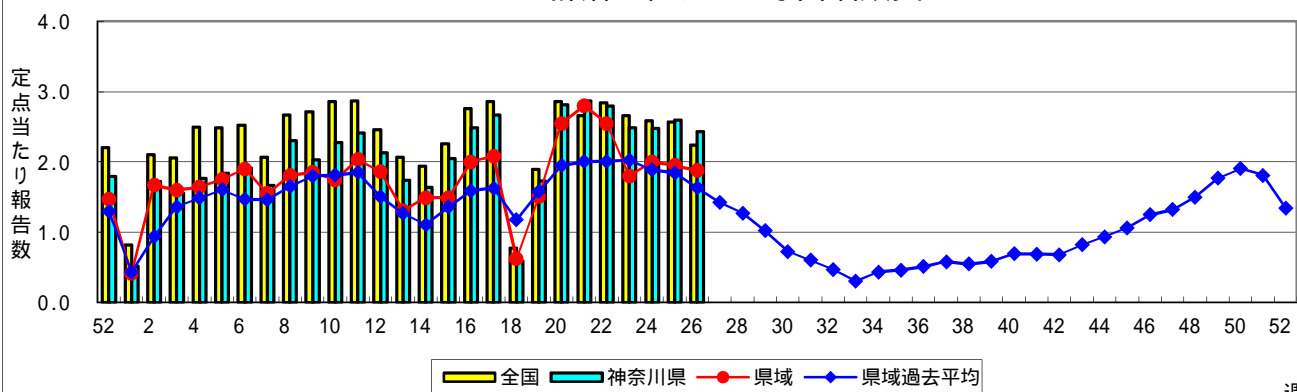

週

感染性胃腸炎

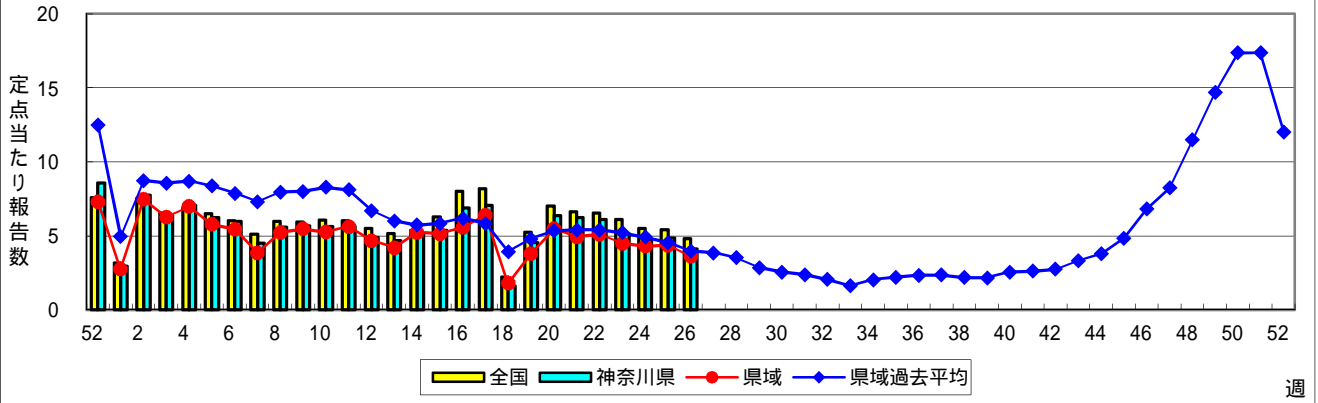

週

水痘(水ぼうそう)

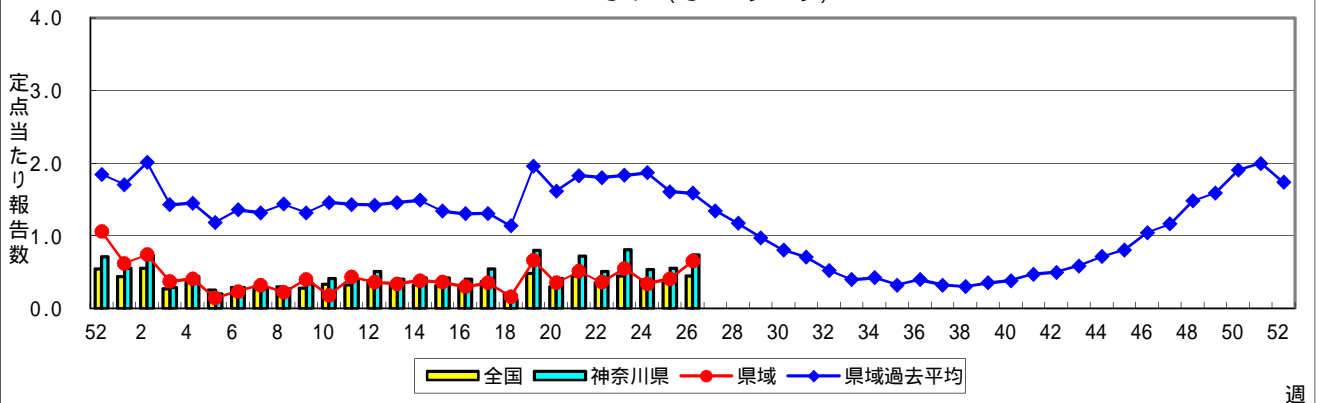

週

手足口病

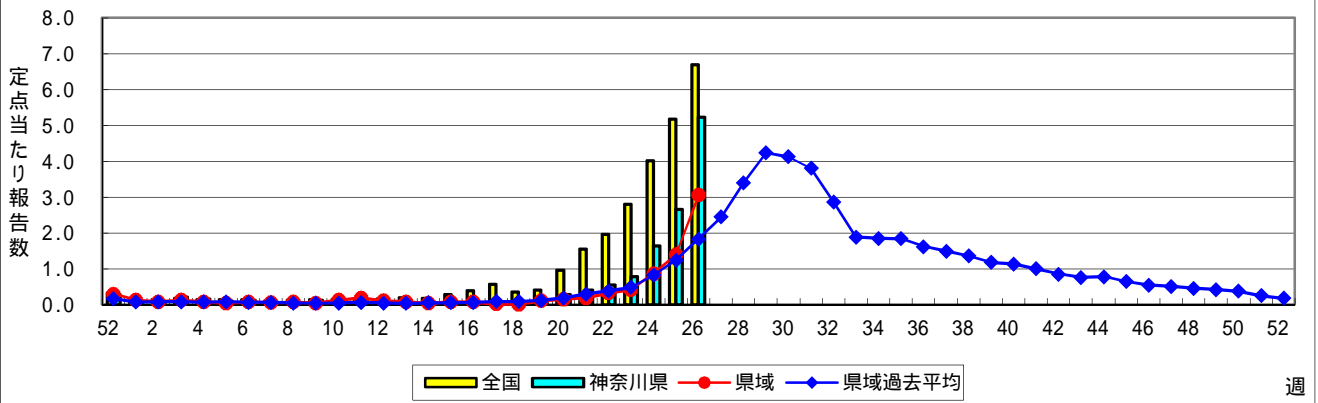

週

伝染性紅斑(リンゴ病)

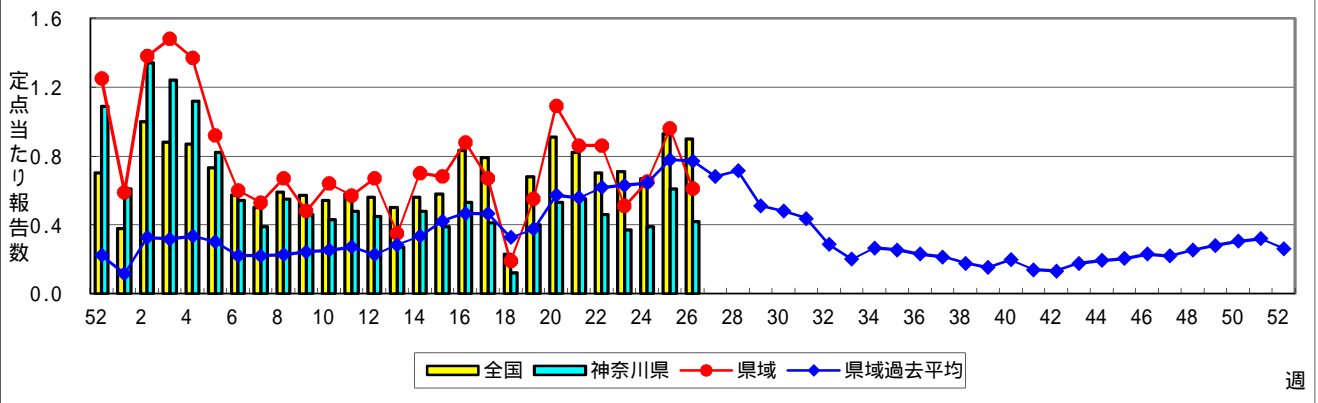

週

突発性発しん

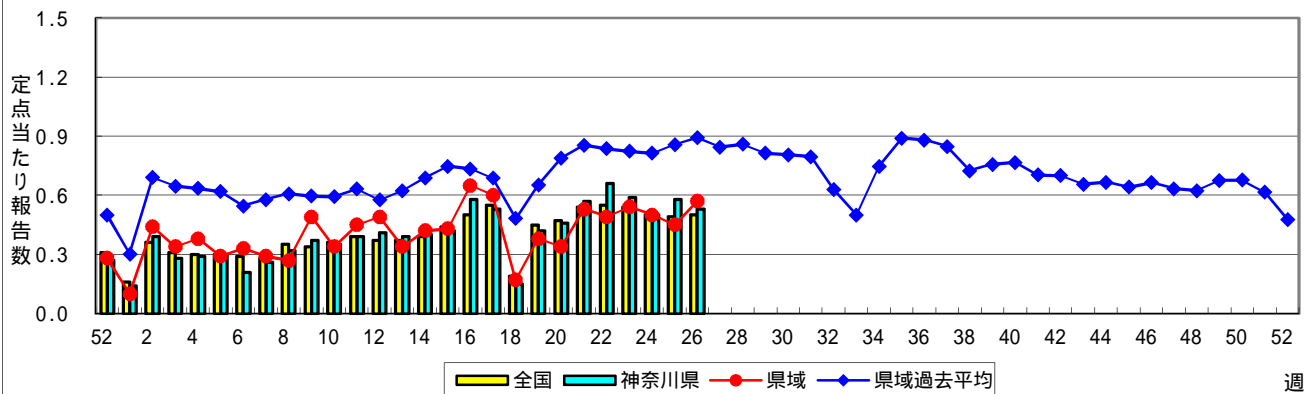

ヘルパンギーナ

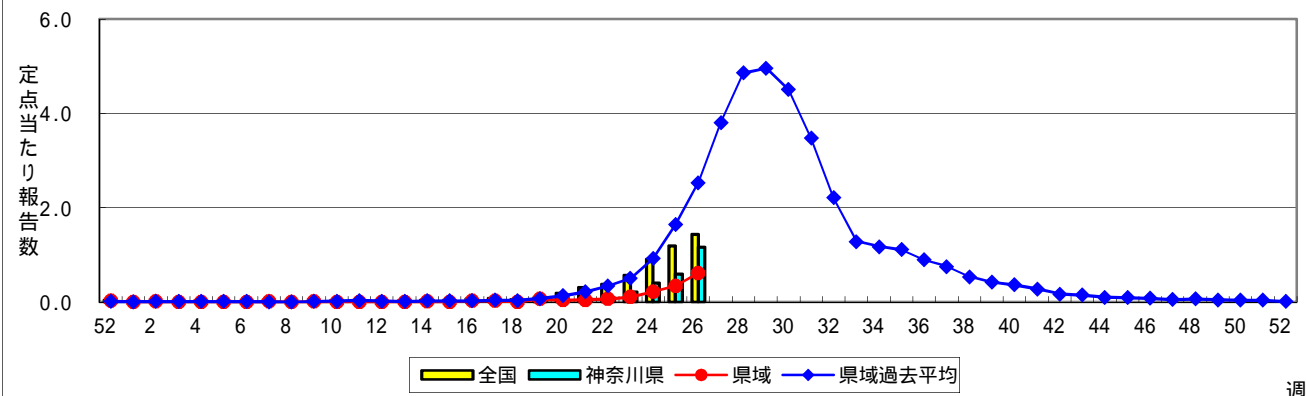

流行性耳下腺炎(おたふくかぜ)

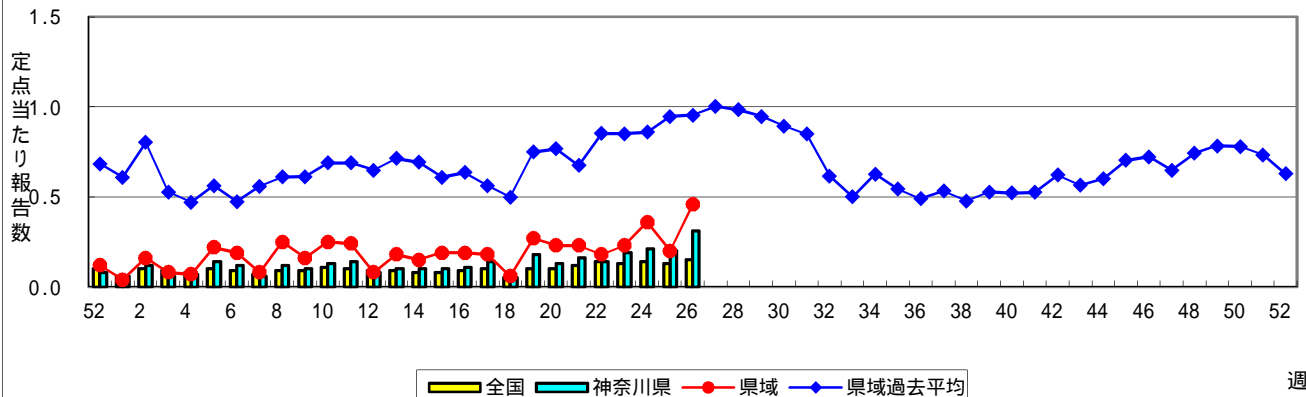

急性出血性結膜炎

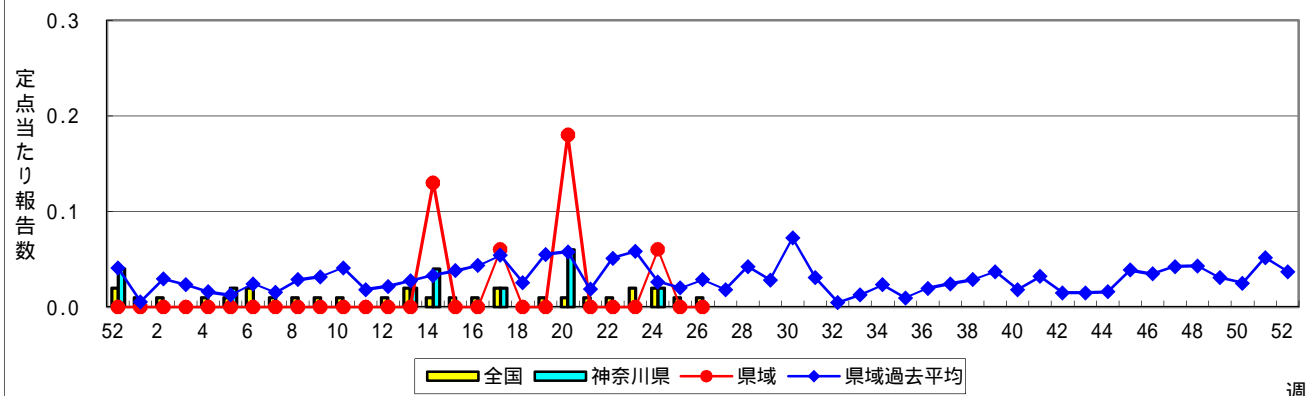

流行性角結膜炎

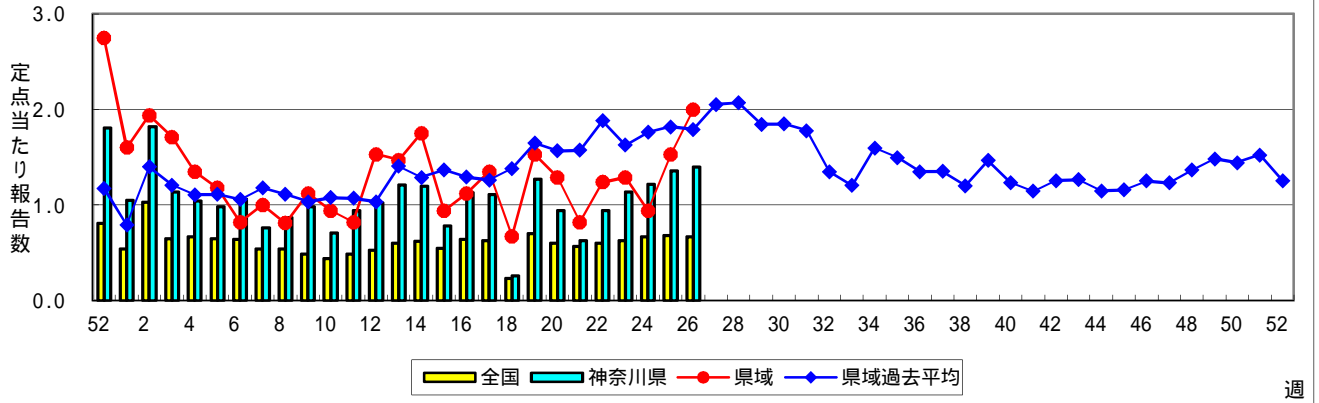

週

細菌性髄膜炎

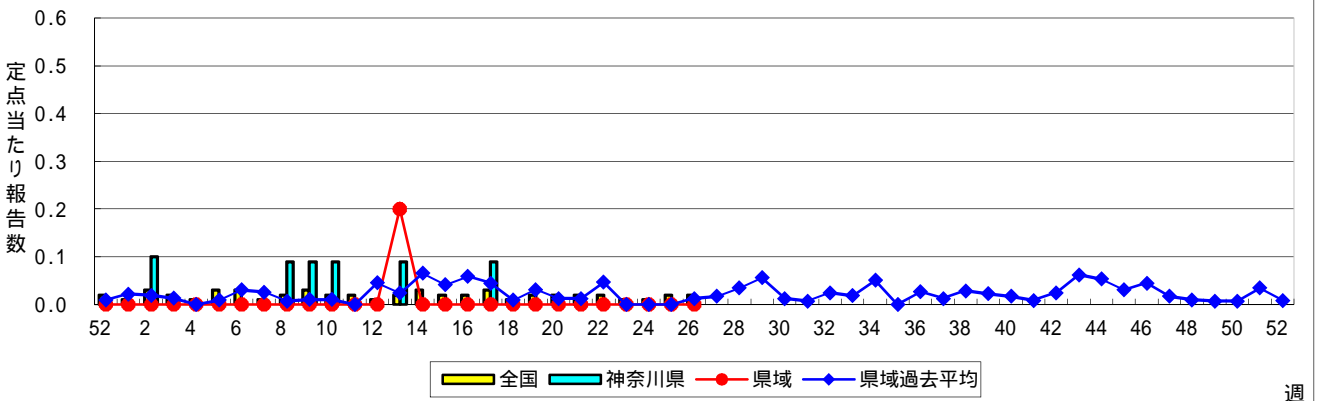

週

無菌性髄膜炎

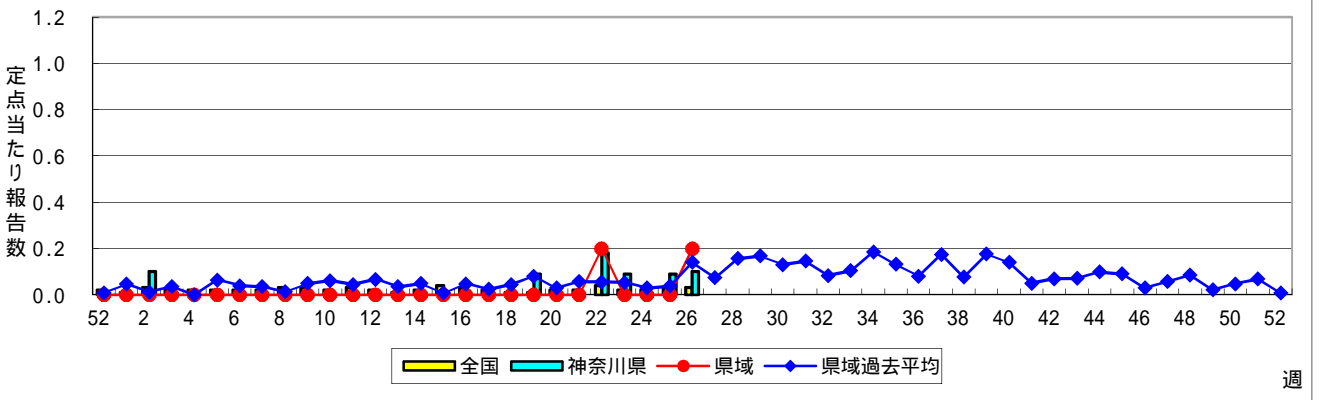

週

マイコプラズマ肺炎

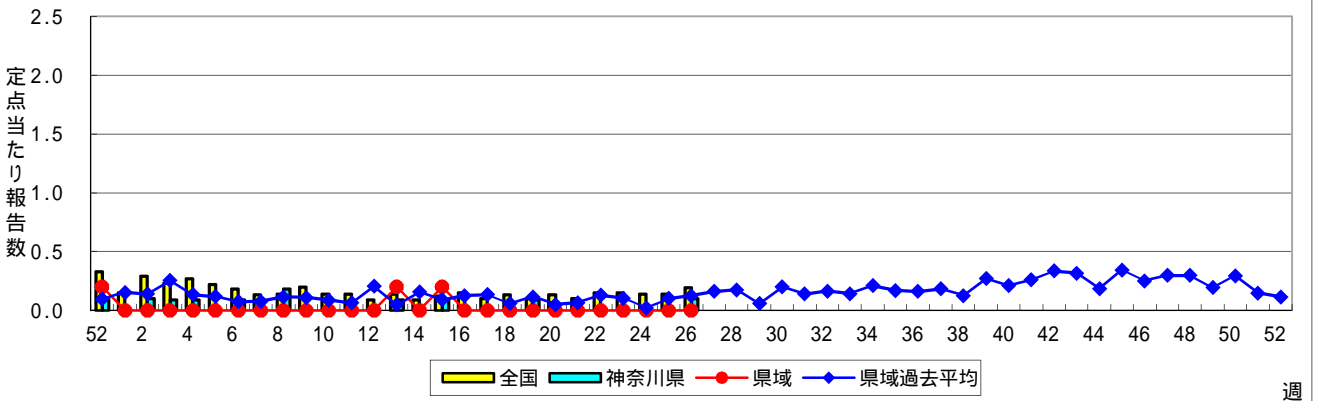

週

クラミジア肺炎(オウム病を除く)

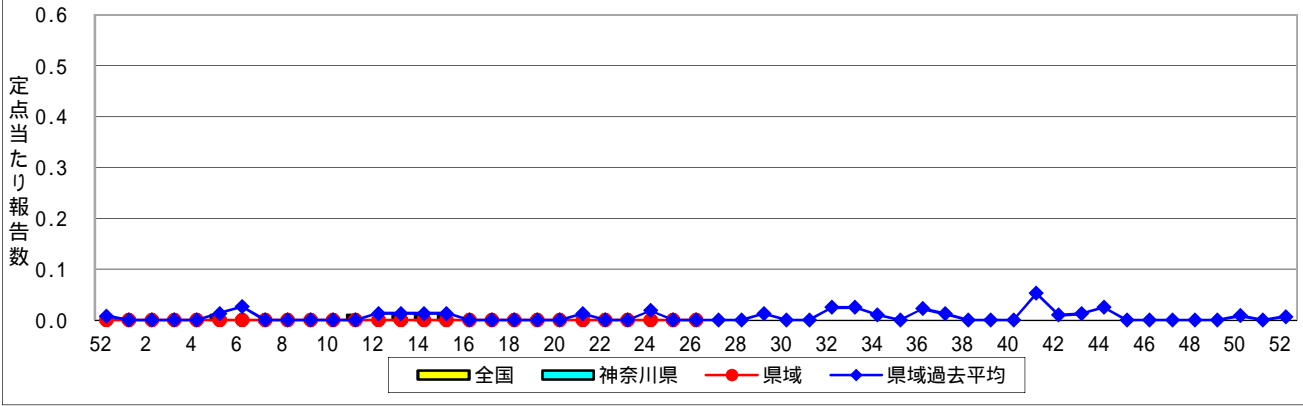

感染性胃腸炎(ロタウイルス)



表1 報告数・定点当たり報告数 疾病、政令市・保健所別 (その1)

2019年26週(06月24日~06月30日)

| 神奈川県 | インフルエンザ (高病原性鳥インフルエンザを除く) | | RSウイルス感染症 | | 咽頭結膜熱 | | A群溶血性レンサ球菌咽頭炎 | | 感染性胃腸炎 | |
|-------------------------|------------------------------|-------|-----------|-------|-------|-------|---------------|-------|--------|-------|
| | 報告数 | 定点当たり | 報告数 | 定点当たり | 報告数 | 定点当たり | 報告数 | 定点当たり | 報告数 | 定点当たり |
| 全県 | 52 | 0.15 | 33 | 0.14 | 123 | 0.53 | 561 | 2.43 | 946 | 4.10 |
| 横浜市 | 23 | 0.17 | 11 | 0.12 | 51 | 0.56 | 260 | 2.86 | 304 | 3.34 |
| 川崎市 | 17 | 0.28 | 6 | 0.16 | 11 | 0.30 | 125 | 3.38 | 234 | 6.32 |
| 相模原市 | - | - | 5 | 0.17 | 4 | 0.14 | 37 | 1.28 | 141 | 4.86 |
| 県域 (横浜市、川崎市、相模原市を除く) | 12 | 0.10 | 11 | 0.15 | 57 | 0.77 | 139 | 1.88 | 267 | 3.61 |
| 横須賀市 | - | - | - | - | 3 | 0.33 | 6 | 0.67 | 25 | 2.78 |
| 藤沢市 | 1 | 0.06 | 4 | 0.40 | 13 | 1.30 | 27 | 2.70 | 34 | 3.40 |
| 茅ヶ崎市 | - | - | 2 | 0.29 | 3 | 0.43 | 16 | 2.29 | 36 | 5.14 |
| 平塚 | 8 | 0.73 | - | - | 4 | 0.57 | 9 | 1.29 | 11 | 1.57 |
| 平塚 秦野センター | 1 | 0.10 | 1 | 0.17 | 4 | 0.67 | 9 | 1.50 | 24 | 4.00 |
| 鎌倉 | 2 | 0.20 | 1 | 0.17 | 2 | 0.33 | 3 | 0.50 | 20 | 3.33 |
| 鎌倉 三崎センター | - | - | - | - | 7 | 3.50 | 2 | 1.00 | 1 | 0.50 |
| 小田原 | - | - | - | - | - | - | 12 | 2.00 | 27 | 4.50 |
| 小田原 足柄上センター | - | - | - | - | - | - | 1 | 0.33 | 1 | 0.33 |
| 厚木 | - | - | 3 | 0.27 | 20 | 1.82 | 39 | 3.55 | 62 | 5.64 |
| 厚木 大和センター | - | - | - | - | 1 | 0.14 | 15 | 2.14 | 26 | 3.71 |

| 神奈川県 | 水痘 | | 手足口病 | | 伝染性紅斑 | | 突発性発しん | |
|-------------------------|-----|-------|-------|-------|-------|-------|--------|-------|
| | 報告数 | 定点当たり | 報告数 | 定点当たり | 報告数 | 定点当たり | 報告数 | 定点当たり |
| 全県 | 171 | 0.74 | 1,207 | 5.23 | 98 | 0.42 | 122 | 0.53 |
| 横浜市 | 62 | 0.68 | 622 | 6.84 | 25 | 0.27 | 46 | 0.51 |
| 川崎市 | 39 | 1.05 | 324 | 8.76 | 9 | 0.24 | 23 | 0.62 |
| 相模原市 | 22 | 0.76 | 35 | 1.21 | 19 | 0.66 | 11 | 0.38 |
| 県域 (横浜市、川崎市、相模原市を除く) | 48 | 0.65 | 226 | 3.05 | 45 | 0.61 | 42 | 0.57 |
| 横須賀市 | 3 | 0.33 | 20 | 2.22 | 6 | 0.67 | 5 | 0.56 |
| 藤沢市 | 8 | 0.80 | 42 | 4.20 | 3 | 0.30 | 7 | 0.70 |
| 茅ヶ崎市 | 2 | 0.29 | 8 | 1.14 | 1 | 0.14 | 5 | 0.71 |
| 平塚 | - | - | 10 | 1.43 | 4 | 0.57 | 6 | 0.86 |
| 平塚 秦野センター | 3 | 0.50 | 11 | 1.83 | 9 | 1.50 | 4 | 0.67 |
| 鎌倉 | 11 | 1.83 | 15 | 2.50 | 2 | 0.33 | 4 | 0.67 |
| 鎌倉 三崎センター | - | - | 12 | 6.00 | - | - | - | - |
| 小田原 | - | - | 29 | 4.83 | 6 | 1.00 | 4 | 0.67 |
| 小田原 足柄上センター | - | - | 2 | 0.67 | 1 | 0.33 | - | - |
| 厚木 | 9 | 0.82 | 48 | 4.36 | 10 | 0.91 | 5 | 0.45 |
| 厚木 大和センター | 12 | 1.71 | 29 | 4.14 | 3 | 0.43 | 2 | 0.29 |

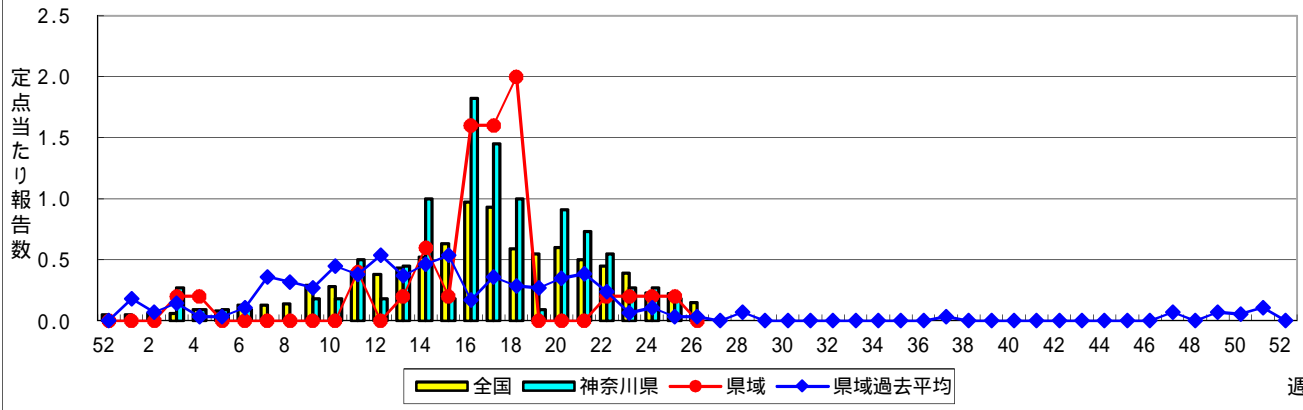
| 神奈川県 | ヘルパンギーナ | | 流行性耳下腺炎 | | 急性出血性結膜炎 | | 流行性角結膜炎 | | 細菌性髄膜炎 | |
|-------------------------|---------|-------|---------|-------|----------|-------|---------|-------|--------|-------|
| | 報告数 | 定点当たり | 報告数 | 定点当たり | 報告数 | 定点当たり | 報告数 | 定点当たり | 報告数 | 定点当たり |
| 全県 | 271 | 1.17 | 72 | 0.31 | - | - | 73 | 1.40 | - | - |
| 横浜市 | 117 | 1.29 | 25 | 0.27 | - | - | 28 | 1.27 | - | - |
| 川崎市 | 67 | 1.81 | 9 | 0.24 | - | - | 6 | 0.67 | - | - |
| 相模原市 | 42 | 1.45 | 4 | 0.14 | - | - | 5 | 1.25 | - | - |
| 県域 (横浜市、川崎市、相模原市を除く) | 45 | 0.61 | 34 | 0.46 | - | - | 34 | 2.00 | - | - |
| 横須賀市 | 11 | 1.22 | 19 | 2.11 | - | - | 12 | 6.00 | - | - |
| 藤沢市 | 9 | 0.90 | - | - | - | - | 5 | 1.67 | - | - |
| 茅ヶ崎市 | - | - | 5 | 0.71 | - | - | - | - | ... | ... |
| 平塚 | 2 | 0.29 | 1 | 0.14 | - | - | - | - | - | - |
| 平塚 秦野センター | 4 | 0.67 | - | - | - | - | - | - | ... | ... |
| 鎌倉 | 5 | 0.83 | 1 | 0.17 | - | - | - | - | ... | ... |
| 鎌倉 三崎センター | 2 | 1.00 | - | - | ... | ... | ... | ... | ... | ... |
| 小田原 | 2 | 0.33 | - | - | - | - | - | - | ... | ... |
| 小田原 足柄上センター | - | - | - | - | ... | ... | ... | ... | - | - |
| 厚木 | 6 | 0.55 | 5 | 0.45 | - | - | 16 | 5.33 | - | - |
| 厚木 大和センター | 4 | 0.57 | 3 | 0.43 | - | - | 1 | 0.50 | ... | ... |

表2 報告数・定点当たり報告数、疾病・年齢階級別
(全県及び横浜市・川崎市・相模原市を除く県域) (その1)

2019年26週(06月24日~06月30日)

*表2は、各保健福祉事務所からの最新の報告をもとに作成しているため、国の週別データである表1および表3の数値と一致しないことがあります。

| インフルエンザ定点 | 項目 | 合計 | ~5か月 | ~11か月 | 1歳 | 2 | 3 | 4 | 5 | 6 | 7 | 8 | |
|------------------------------|----|-------|------|-------|------|------|------|------|------|------|------|------|------|
| インフルエンザ (高病原性鳥インフルエンザを除く) | 全国 | 報告数 | 898 | 2 | 15 | 37 | 33 | 38 | 39 | 58 | 64 | 66 | 54 |
| | | 定点当たり | 0.18 | 0.00 | 0.00 | 0.01 | 0.01 | 0.01 | 0.01 | 0.01 | 0.01 | 0.01 | 0.01 |
| | 全県 | 報告数 | 52 | - | 4 | - | 1 | 2 | - | 2 | 1 | 4 | 5 |
| | | 定点当たり | 0.15 | - | 0.01 | - | 0.00 | 0.01 | - | 0.01 | 0.00 | 0.01 | 0.01 |
| | 県域 | 報告数 | 12 | - | 1 | - | - | 2 | - | 2 | - | 1 | - |
| | | 定点当たり | 0.10 | - | 0.01 | - | - | - | - | 0.02 | - | 0.01 | - |

| 小児科定点 | 項目 | 合計 | ~5か月 | ~11か月 | 1歳 | 2 | 3 | 4 | 5 | 6 | 7 | 8 | |
|---------------|----|-------|--------|-------|-------|-------|-------|-------|-------|-------|-------|------|------|
| RSウイルス 感染症 | 全国 | 報告数 | 1,016 | 104 | 244 | 397 | 135 | 86 | 27 | 11 | 5 | 1 | 1 |
| | | 定点当たり | 0.32 | 0.03 | 0.08 | 0.13 | 0.04 | 0.03 | 0.01 | 0.00 | 0.00 | 0.00 | 0.00 |
| | 全県 | 報告数 | 33 | 2 | 5 | 12 | 6 | 4 | 1 | 3 | - | - | - |
| | | 定点当たり | 0.14 | 0.01 | 0.02 | 0.05 | 0.03 | 0.02 | 0.00 | 0.01 | - | - | - |
| | 県域 | 報告数 | 11 | - | - | 6 | 3 | 1 | 1 | - | - | - | - |
| | | 定点当たり | 0.15 | - | - | 0.08 | 0.04 | 0.01 | 0.01 | - | - | - | - |
| 咽頭結膜熱 | 全国 | 報告数 | 2,036 | 11 | 179 | 653 | 328 | 271 | 251 | 154 | 68 | 29 | 18 |
| | | 定点当たり | 0.64 | 0.00 | 0.06 | 0.21 | 0.10 | 0.09 | 0.08 | 0.05 | 0.02 | 0.01 | 0.01 |
| | 全県 | 報告数 | 123 | - | 10 | 36 | 12 | 13 | 18 | 8 | 9 | 5 | 1 |
| | | 定点当たり | 0.53 | - | 0.04 | 0.16 | 0.05 | 0.06 | 0.08 | 0.03 | 0.04 | 0.02 | 0.00 |
| | 県域 | 報告数 | 57 | - | 5 | 13 | 4 | 6 | 8 | 3 | 7 | 4 | 1 |
| | | 定点当たり | 0.77 | - | 0.07 | 0.18 | 0.05 | 0.08 | 0.11 | 0.04 | 0.09 | 0.05 | 0.01 |
| A群溶血性レンサ球菌咽頭炎 | 全国 | 報告数 | 7,101 | 2 | 34 | 247 | 392 | 810 | 1,035 | 1,033 | 889 | 655 | 542 |
| | | 定点当たり | 2.24 | 0.00 | 0.01 | 0.08 | 0.12 | 0.26 | 0.33 | 0.33 | 0.28 | 0.21 | 0.17 |
| | 全県 | 報告数 | 561 | - | 2 | 14 | 15 | 49 | 70 | 86 | 79 | 63 | 62 |
| | | 定点当たり | 2.43 | - | 0.01 | 0.06 | 0.06 | 0.21 | 0.30 | 0.37 | 0.34 | 0.27 | 0.27 |
| | 県域 | 報告数 | 139 | - | 1 | 1 | 2 | 10 | 22 | 25 | 19 | 17 | 13 |
| | | 定点当たり | 1.88 | - | 0.01 | 0.01 | 0.03 | 0.14 | 0.30 | 0.34 | 0.26 | 0.23 | 0.18 |
| 感染性胃腸炎 | 全国 | 報告数 | 15,299 | 133 | 1,121 | 2,174 | 1,659 | 1,606 | 1,426 | 1,273 | 1,024 | 788 | 698 |
| | | 定点当たり | 4.82 | 0.04 | 0.35 | 0.69 | 0.52 | 0.51 | 0.45 | 0.40 | 0.32 | 0.25 | 0.22 |
| | 全県 | 報告数 | 946 | 9 | 58 | 118 | 103 | 89 | 90 | 96 | 64 | 56 | 43 |
| | | 定点当たり | 4.10 | 0.04 | 0.25 | 0.51 | 0.45 | 0.39 | 0.39 | 0.42 | 0.28 | 0.24 | 0.19 |
| | 県域 | 報告数 | 267 | 3 | 10 | 36 | 27 | 23 | 23 | 27 | 16 | 19 | 14 |
| | | 定点当たり | 3.61 | 0.04 | 0.14 | 0.49 | 0.36 | 0.31 | 0.31 | 0.36 | 0.22 | 0.26 | 0.19 |
| 水痘 | 全国 | 報告数 | 1,426 | 10 | 45 | 117 | 81 | 104 | 95 | 149 | 189 | 194 | 164 |
| | | 定点当たり | 0.45 | 0.00 | 0.01 | 0.04 | 0.03 | 0.03 | 0.03 | 0.05 | 0.06 | 0.06 | 0.05 |
| | 全県 | 報告数 | 171 | 1 | 2 | 6 | 7 | 17 | 6 | 10 | 32 | 23 | 21 |
| | | 定点当たり | 0.74 | 0.00 | 0.01 | 0.03 | 0.03 | 0.07 | 0.03 | 0.04 | 0.14 | 0.10 | 0.09 |
| | 県域 | 報告数 | 48 | - | - | 2 | 5 | 8 | 4 | 3 | 1 | 7 | 4 |
| | | 定点当たり | 0.65 | - | - | 0.03 | 0.07 | 0.11 | 0.05 | 0.04 | 0.01 | 0.09 | 0.05 |

| インフルエンザ定点 | 項目 | 9 | 10-14 | 15-19 | 20-29 | 30-39 | 40-49 | 50-59 | 60-69 | 70-79 | 80歳以上 | |
|------------------------------|----|-------|-------|-------|-------|-------|-------|-------|-------|-------|-------|------|
| インフルエンザ (高病原性鳥インフルエンザを除く) | 全国 | 報告数 | 34 | 154 | 70 | 59 | 81 | 36 | 19 | 13 | 15 | 11 |
| | | 定点当たり | 0.01 | 0.03 | 0.01 | 0.01 | 0.02 | 0.01 | 0.00 | 0.00 | 0.00 | 0.00 |
| | 全県 | 報告数 | 3 | 12 | 1 | 5 | 7 | 2 | 1 | - | - | - |
| | | 定点当たり | 0.01 | 0.03 | 0.00 | 0.01 | 0.02 | 0.01 | 0.01 | 0.00 | - | - |
| | 県域 | 報告数 | - | - | 1 | 1 | 3 | - | - | 1 | - | - |
| | | 定点当たり | - | - | 0.01 | 0.01 | 0.03 | - | - | 0.01 | - | - |

| 小児科定点 | 項目 | 9 | 10-14 | 15-19 | 20歳以上 | |
|---------------|----|-------|-------|-------|-------|-------|
| RSウイルス 感染症 | 全国 | 報告数 | 1 | 3 | - | 1 |
| | | 定点当たり | 0.00 | 0.00 | - | 0.00 |
| | 全県 | 報告数 | - | - | - | - |
| | | 定点当たり | - | - | - | - |
| | 県域 | 報告数 | - | - | - | - |
| | | 定点当たり | - | - | - | - |
| 咽頭結膜熱 | 全国 | 報告数 | 24 | 26 | 2 | 22 |
| | | 定点当たり | 0.01 | 0.01 | 0.00 | 0.01 |
| | 全県 | 報告数 | 4 | 4 | - | 3 |
| | | 定点当たり | 0.02 | 0.02 | - | 0.01 |
| | 県域 | 報告数 | 4 | 1 | - | 1 |
| | | 定点当たり | 0.05 | 0.01 | - | 0.01 |
| A群溶血性レンサ球菌咽頭炎 | 全国 | 報告数 | 413 | 750 | 51 | 248 |
| | | 定点当たり | 0.13 | 0.24 | 0.02 | 0.08 |
| | 全県 | 報告数 | 38 | 56 | - | 27 |
| | | 定点当たり | 0.16 | 0.24 | - | 0.12 |
| | 県域 | 報告数 | 11 | 10 | - | 8 |
| | | 定点当たり | 0.15 | 0.14 | - | 0.11 |
| 感染性胃腸炎 | 全国 | 報告数 | 583 | 1,450 | 270 | 1,094 |
| | | 定点当たり | 0.18 | 0.46 | 0.09 | 0.35 |
| | 全県 | 報告数 | 36 | 81 | 19 | 84 |
| | | 定点当たり | 0.16 | 0.35 | 0.08 | 0.36 |
| | 県域 | 報告数 | 12 | 30 | 6 | 21 |
| | | 定点当たり | 0.16 | 0.41 | 0.08 | 0.28 |
| 水痘 | 全国 | 報告数 | 102 | 153 | 13 | 10 |
| | | 定点当たり | 0.03 | 0.05 | 0.00 | 0.00 |
| | 全県 | 報告数 | 15 | 30 | - | 1 |
| | | 定点当たり | 0.06 | 0.13 | - | 0.00 |
| | 県域 | 報告数 | 7 | 7 | - | - |
| | | 定点当たり | 0.09 | 0.09 | - | - |

表2 報告数・定点当たり報告数、疾病・年齢階級別
(全県及び横浜市・川崎市・相模原市を除く県域) (その2)

2019年26週(06月24日～06月30日)

*表2は、各保健福祉事務所からの最新の報告をもとに作成しているため、国の還元データである表1および表3の数値と一致しないことがあります

| 小児科定点 | 項目 | 合計 | ～5か月 | ～11か月 | 1歳 | |
|---------|----|-------|--------|-------|-------|-------|
| 手足口病 | 全国 | 報告数 | 21,258 | 210 | 2,433 | 8,772 |
| | | 定点当たり | 6.70 | 0.07 | 0.77 | 2.77 |
| | 全県 | 報告数 | 1,207 | 6 | 163 | 534 |
| | | 定点当たり | 5.23 | 0.03 | 0.71 | 2.31 |
| | 県域 | 報告数 | 226 | 1 | 39 | 90 |
| | | 定点当たり | 3.05 | 0.01 | 0.53 | 1.22 |
| 伝染性紅斑 | 全国 | 報告数 | 2,864 | 2 | 21 | 118 |
| | | 定点当たり | 0.90 | 0.00 | 0.01 | 0.04 |
| | 全県 | 報告数 | 98 | 1 | 1 | 4 |
| | | 定点当たり | 0.42 | 0.00 | 0.00 | 0.02 |
| | 県域 | 報告数 | 45 | - | - | - |
| | | 定点当たり | 0.61 | - | - | - |
| 突発性発しん | 全国 | 報告数 | 1,570 | 24 | 530 | 785 |
| | | 定点当たり | 0.50 | 0.01 | 0.17 | 0.25 |
| | 全県 | 報告数 | 122 | - | 30 | 67 |
| | | 定点当たり | 0.53 | - | 0.13 | 0.29 |
| | 県域 | 報告数 | 42 | - | 10 | 23 |
| | | 定点当たり | 0.57 | - | 0.14 | 0.31 |
| ヘルパンギーナ | 全国 | 報告数 | 4,554 | 33 | 489 | 1,499 |
| | | 定点当たり | 1.44 | 0.01 | 0.15 | 0.47 |
| | 全県 | 報告数 | 271 | 2 | 36 | 91 |
| | | 定点当たり | 1.17 | 0.01 | 0.16 | 0.39 |
| | 県域 | 報告数 | 45 | 1 | 8 | 15 |
| | | 定点当たり | 0.61 | 0.01 | 0.11 | 0.20 |
| 流行性耳下腺炎 | 全国 | 報告数 | 472 | - | 1 | 14 |
| | | 定点当たり | 0.15 | - | 0.00 | 0.00 |
| | 全県 | 報告数 | 72 | - | - | - |
| | | 定点当たり | 0.31 | - | - | - |
| | 県域 | 報告数 | 34 | - | - | - |
| | | 定点当たり | 0.46 | - | - | - |

| 小児科定点 | 項目 | 2 | 3 | 4 | 5 | 6 | 7 | 8 | 9 | 10-14 | 15-19 | 20歳以上 | |
|---------|----|-------|-------|-------|-------|------|------|------|------|-------|-------|-------|------|
| 手足口病 | 全国 | 報告数 | 4,547 | 2,195 | 1,330 | 713 | 387 | 180 | 130 | 84 | 133 | 15 | 129 |
| | | 定点当たり | 1.43 | 0.69 | 0.42 | 0.22 | 0.12 | 0.06 | 0.04 | 0.03 | 0.04 | 0.00 | 0.04 |
| | 全県 | 報告数 | 245 | 109 | 58 | 35 | 23 | 9 | 6 | 4 | 6 | 1 | 8 |
| | | 定点当たり | 1.06 | 0.47 | 0.25 | 0.15 | 0.10 | 0.04 | 0.03 | 0.02 | 0.03 | 0.00 | 0.03 |
| | 県域 | 報告数 | 36 | 17 | 15 | 12 | 6 | 2 | 4 | 1 | 1 | - | 2 |
| | | 定点当たり | 0.49 | 0.23 | 0.20 | 0.16 | 0.08 | 0.03 | 0.05 | 0.01 | 0.01 | - | 0.03 |
| 伝染性紅斑 | 全国 | 報告数 | 201 | 409 | 484 | 479 | 331 | 298 | 185 | 124 | 165 | 2 | 45 |
| | | 定点当たり | 0.06 | 0.13 | 0.15 | 0.15 | 0.10 | 0.09 | 0.06 | 0.04 | 0.05 | 0.00 | 0.01 |
| | 全県 | 報告数 | 9 | 16 | 11 | 14 | 12 | 5 | 7 | 4 | 4 | - | 2 |
| | | 定点当たり | 0.04 | 0.07 | 0.05 | 0.06 | 0.05 | 0.05 | 0.02 | 0.02 | 0.03 | 0.00 | 0.03 |
| | 県域 | 報告数 | 4 | 7 | 5 | 6 | 4 | 6 | 5 | 6 | 1 | - | 1 |
| | | 定点当たり | 0.05 | 0.09 | 0.07 | 0.08 | 0.05 | 0.08 | 0.07 | 0.08 | 0.01 | - | 0.01 |
| 突発性発しん | 全国 | 報告数 | 157 | 50 | 17 | 3 | 2 | 1 | - | - | 1 | - | - |
| | | 定点当たり | 0.05 | 0.02 | 0.01 | 0.00 | 0.00 | 0.00 | - | - | 0.00 | - | - |
| | 全県 | 報告数 | 20 | 5 | - | - | - | - | - | - | - | - | - |
| | | 定点当たり | 0.09 | 0.02 | - | - | - | - | - | - | - | - | - |
| | 県域 | 報告数 | 7 | 2 | - | - | - | - | - | - | - | - | - |
| | | 定点当たり | 0.09 | 0.03 | - | - | - | - | - | - | - | - | - |
| ヘルパンギーナ | 全国 | 報告数 | 1,020 | 588 | 396 | 208 | 110 | 63 | 39 | 32 | 49 | 8 | 20 |
| | | 定点当たり | 0.32 | 0.19 | 0.12 | 0.07 | 0.03 | 0.02 | 0.01 | 0.01 | 0.02 | 0.00 | 0.01 |
| | 全県 | 報告数 | 46 | 42 | 21 | 15 | 7 | 3 | 1 | 1 | 2 | 2 | 2 |
| | | 定点当たり | 0.20 | 0.18 | 0.09 | 0.06 | 0.03 | 0.01 | 0.00 | 0.00 | 0.01 | 0.01 | 0.01 |
| | 県域 | 報告数 | 6 | 6 | 4 | 2 | 1 | - | - | 1 | - | 1 | - |
| | | 定点当たり | 0.08 | 0.08 | 0.05 | 0.03 | 0.01 | - | - | 0.01 | - | 0.01 | - |
| 流行性耳下腺炎 | 全国 | 報告数 | 28 | 46 | 66 | 70 | 67 | 51 | 39 | 29 | 50 | 7 | 4 |
| | | 定点当たり | 0.01 | 0.01 | 0.02 | 0.02 | 0.02 | 0.01 | 0.01 | 0.01 | 0.02 | 0.00 | 0.00 |
| | 全県 | 報告数 | - | 6 | 14 | 14 | 13 | 7 | 5 | 4 | 8 | - | 1 |
| | | 定点当たり | - | 0.03 | 0.06 | 0.06 | 0.06 | 0.03 | 0.02 | 0.02 | 0.03 | - | 0.00 |
| | 県域 | 報告数 | - | 3 | 8 | 7 | 6 | 5 | - | 2 | 3 | - | - |
| | | 定点当たり | - | 0.04 | 0.11 | 0.09 | 0.08 | 0.07 | - | 0.03 | 0.04 | - | - |

表2 報告数・定点当たり報告数、疾病・年齢階級別
(全県及び横浜市・川崎市・相模原市を除く県域) (その3)

2019年26週(06月24日～06月30日)

*表2は、各保健福祉事務所からの最新の報告をもとに作成しているため、国の還元データである表1および表3の数値と一致しないことがあります。

| 眼科定点 | | 項目 | 合計 | ～5か月 | ～11か月 | 1歳 | 2 | 3 | 4 | 5 | 6 | 7 | 8 |
|----------|----|-------|------|------|-------|------|------|------|------|------|------|------|------|
| 急性出血性結膜炎 | 全国 | 報告数 | 7 | - | - | - | 1 | - | 1 | - | - | - | - |
| | | 定点当たり | 0.01 | - | - | - | 0.00 | - | 0.00 | - | - | - | - |
| | 全県 | 報告数 | - | - | - | - | - | - | - | - | - | - | - |
| | | 定点当たり | - | - | - | - | - | - | - | - | - | - | - |
| | 県域 | 報告数 | - | - | - | - | - | - | - | - | - | - | - |
| | | 定点当たり | - | - | - | - | - | - | - | - | - | - | - |
| 流行性角結膜炎 | 全国 | 報告数 | 471 | 2 | 1 | 24 | 14 | 9 | 13 | 13 | 10 | 8 | 13 |
| | | 定点当たり | 0.67 | 0.00 | 0.00 | 0.03 | 0.02 | 0.01 | 0.02 | 0.02 | 0.01 | 0.01 | 0.02 |
| | 全県 | 報告数 | 73 | - | 1 | 3 | - | 3 | 1 | 2 | 2 | 3 | 5 |
| | | 定点当たり | 1.40 | - | 0.02 | 0.06 | - | 0.06 | 0.02 | 0.04 | 0.04 | 0.06 | 0.10 |
| | 県域 | 報告数 | 34 | - | - | 1 | - | 1 | 1 | - | - | 2 | 3 |
| | | 定点当たり | 2.00 | - | - | 0.06 | - | 0.06 | 0.06 | - | - | 0.12 | 0.18 |

| 基幹定点(週報) | | 項目 | 合計 | 0歳 | 1-4 | 5-9 | 10-14 | 15-19 | 20-24 | 25-29 | 30-34 | 35-39 | 40-44 |
|------------------|----|-------|------|------|------|------|-------|-------|-------|-------|-------|-------|-------|
| 細菌性髄膜炎 | 全国 | 報告数 | 9 | 1 | 1 | - | 1 | - | - | - | - | - | 2 |
| | | 定点当たり | 0.02 | 0.00 | 0.00 | - | 0.00 | - | - | - | - | - | 0.00 |
| | 全県 | 報告数 | - | - | - | - | - | - | - | - | - | - | - |
| | | 定点当たり | - | - | - | - | - | - | - | - | - | - | - |
| | 県域 | 報告数 | - | - | - | - | - | - | - | - | - | - | - |
| | | 定点当たり | - | - | - | - | - | - | - | - | - | - | - |
| 無菌性髄膜炎 | 全国 | 報告数 | 1 | 2 | - | 1 | 2 | 2 | 2 | 1 | 1 | 1 | - |
| | | 定点当たり | 0.10 | 0.00 | - | 0.00 | 0.00 | 0.00 | 0.00 | 0.00 | 0.00 | 0.00 | - |
| | 全県 | 報告数 | 1 | - | - | - | - | - | - | - | - | - | - |
| | | 定点当たり | 0.10 | - | - | - | - | - | - | - | - | - | - |
| | 県域 | 報告数 | 1 | - | - | - | - | - | - | - | - | - | - |
| | | 定点当たり | 0.20 | - | - | - | - | - | - | - | - | - | - |
| マイコプラズマ肺炎 | 全国 | 報告数 | 92 | 1 | 33 | 14 | 15 | 5 | 3 | - | 2 | 6 | - |
| | | 定点当たり | 0.19 | 0.00 | 0.07 | 0.03 | 0.03 | 0.01 | 0.01 | - | 0.00 | 0.01 | - |
| | 全県 | 報告数 | 1 | - | - | - | 1 | - | - | - | - | - | - |
| | | 定点当たり | 0.10 | - | - | - | 0.10 | - | - | - | - | - | - |
| | 県域 | 報告数 | - | - | - | - | - | - | - | - | - | - | - |
| | | 定点当たり | - | - | - | - | - | - | - | - | - | - | - |
| クラミジア肺炎(オウム病を除く) | 全国 | 報告数 | 1 | - | - | - | - | - | - | - | - | - | - |
| | | 定点当たり | 0.00 | - | - | - | - | - | - | - | - | - | - |
| | 全県 | 報告数 | - | - | - | - | - | - | - | - | - | - | - |
| | | 定点当たり | - | - | - | - | - | - | - | - | - | - | - |
| | 県域 | 報告数 | - | - | - | - | - | - | - | - | - | - | - |
| | | 定点当たり | - | - | - | - | - | - | - | - | - | - | - |
| 感染性胃腸炎(ロタウイルス) | 全国 | 報告数 | 73 | 5 | 34 | 31 | 2 | - | - | - | - | 1 | - |
| | | 定点当たり | 0.15 | 0.01 | 0.07 | 0.07 | 0.00 | - | - | - | - | - | 0.00 |
| | 全県 | 報告数 | - | - | - | - | - | - | - | - | - | - | - |
| | | 定点当たり | - | - | - | - | - | - | - | - | - | - | - |
| | 県域 | 報告数 | - | - | - | - | - | - | - | - | - | - | - |
| | | 定点当たり | - | - | - | - | - | - | - | - | - | - | - |

| 眼科定点 | | 項目 | 9 | 10-14 | 15-19 | 20-29 | 30-39 | 40-49 | 50-59 | 60-69 | 70歳以上 |
|----------|----|-------|------|-------|-------|-------|-------|-------|-------|-------|-------|
| 急性出血性結膜炎 | 全国 | 報告数 | - | - | - | - | 2 | - | 2 | 1 | - |
| | | 定点当たり | - | - | - | - | 0.00 | - | 0.00 | 0.00 | - |
| | 全県 | 報告数 | - | - | - | - | - | - | - | - | - |
| | | 定点当たり | - | - | - | - | - | - | - | - | - |
| | 県域 | 報告数 | - | - | - | - | - | - | - | - | - |
| | | 定点当たり | - | - | - | - | - | - | - | - | - |
| 流行性角結膜炎 | 全国 | 報告数 | 8 | 20 | 14 | 69 | 78 | 75 | 38 | 33 | 29 |
| | | 定点当たり | 0.01 | 0.03 | 0.02 | 0.10 | 0.11 | 0.11 | 0.05 | 0.05 | 0.04 |
| | 全県 | 報告数 | 1 | 6 | - | 7 | 11 | 16 | 6 | 4 | 2 |
| | | 定点当たり | 0.02 | 0.12 | - | 0.13 | 0.21 | 0.31 | 0.12 | 0.08 | 0.04 |
| | 県域 | 報告数 | - | 3 | - | 5 | 6 | 5 | 4 | 1 | 2 |
| | | 定点当たり | - | 0.18 | - | 0.29 | 0.35 | 0.29 | 0.24 | 0.06 | 0.12 |

| 基幹定点(週報) | | 項目 | 45-49 | 50-54 | 55-59 | 60-64 | 65-69 | 70歳以上 |
|------------------|----|-------|-------|-------|-------|-------|-------|-------|
| 細菌性髄膜炎 | 全国 | 報告数 | - | - | - | - | 1 | 3 |
| | | 定点当たり | - | - | - | - | 0.00 | 0.01 |
| | 全県 | 報告数 | - | - | - | - | - | - |
| | | 定点当たり | - | - | - | - | - | - |
| | 県域 | 報告数 | - | - | - | - | - | - |
| | | 定点当たり | - | - | - | - | - | - |
| 無菌性髄膜炎 | 全国 | 報告数 | - | 1 | - | - | - | 2 |
| | | 定点当たり | - | 0.00 | - | - | - | - |
| | 全県 | 報告数 | - | - | - | - | - | 1 |
| | | 定点当たり | - | - | - | - | - | 0.10 |
| | 県域 | 報告数 | - | - | - | - | - | 1 |
| | | 定点当たり | - | - | - | - | - | 0.20 |
| マイコプラズマ肺炎 | 全国 | 報告数 | 1 | - | 2 | 1 | - | 9 |
| | | 定点当たり | 0.00 | - | 0.00 | 0.00 | - | 0.02 |
| | 全県 | 報告数 | - | - | - | - | - | - |
| | | 定点当たり | - | - | - | - | - | - |
| | 県域 | 報告数 | - | - | - | - | - | - |
| | | 定点当たり | - | - | - | - | - | - |
| クラミジア肺炎(オウム病を除く) | 全国 | 報告数 | - | - | - | - | - | 1 |
| | | 定点当たり | - | - | - | - | - | - |
| | 全県 | 報告数 | - | - | - | - | - | - |
| | | 定点当たり | - | - | - | - | - | - |
| | 県域 | 報告数 | - | - | - | - | - | - |
| | | 定点当たり | - | - | - | - | - | - |
| 感染性胃腸炎(ロタウイルス) | 全国 | 報告数 | - | - | - | - | - | - |
| | | 定点当たり | - | - | - | - | - | - |
| | 全県 | 報告数 | - | - | - | - | - | - |
| | | 定点当たり | - | - | - | - | - | - |
| | 県域 | 報告数 | - | - | - | - | - | - |
| | | 定点当たり | - | - | - | - | - | - |

表3 5週前～今週の推移 (その1)
 (全県及び横浜市・川崎市・相模原市を除く県域)

2019年26週(06月24日～06月30日)

| 疾病名 | 項目 | | 5週前 | 4週前 | 3週前 | 2週前 | 1週前 | 今週 |
|---------------------------------|----|-------|-------------------------|-------------------------|-------------------------|-------------------------|-------------------------|-------------------------|
| | | | 21週 | 22週 | 23週 | 24週 | 25週 | 26週 |
| | | | (05月20日 ～05月26 日) | (05月27日 ～06月02 日) | (06月03日 ～06月09 日) | (06月10日 ～06月16 日) | (06月17日 ～06月23 日) | (06月24日 ～06月30 日) |
| インフルエンザ (高病原性鳥インフル ンザを除く) | 全県 | 報告数 | 171 | 99 | 55 | 38 | 35 | 52 |
| | | 定点当たり | 0.48 | 0.28 | 0.15 | 0.11 | 0.10 | 0.15 |
| | 県域 | 報告数 | 68 | 32 | 4 | 7 | 4 | 12 |
| | | 定点当たり | 0.58 | 0.27 | 0.03 | 0.06 | 0.03 | 0.10 |
| RSウイルス 感染症 | 全県 | 報告数 | 25 | 21 | 20 | 38 | 38 | 33 |
| | | 定点当たり | 0.11 | 0.09 | 0.09 | 0.17 | 0.16 | 0.14 |
| | 県域 | 報告数 | 7 | 10 | 10 | 18 | 14 | 11 |
| | | 定点当たり | 0.09 | 0.14 | 0.14 | 0.24 | 0.19 | 0.15 |
| 咽頭結膜熱 | 全県 | 報告数 | 97 | 109 | 134 | 112 | 127 | 123 |
| | | 定点当たり | 0.42 | 0.47 | 0.59 | 0.49 | 0.55 | 0.53 |
| | 県域 | 報告数 | 41 | 45 | 55 | 37 | 40 | 57 |
| | | 定点当たり | 0.55 | 0.61 | 0.74 | 0.50 | 0.54 | 0.77 |
| A群溶血性レ ンサ球菌咽頭 炎 | 全県 | 報告数 | 661 | 649 | 570 | 564 | 605 | 561 |
| | | 定点当たり | 2.87 | 2.80 | 2.49 | 2.48 | 2.60 | 2.43 |
| | 県域 | 報告数 | 207 | 189 | 133 | 148 | 144 | 139 |
| | | 定点当たり | 2.80 | 2.55 | 1.80 | 2.00 | 1.95 | 1.88 |
| 感染性胃腸炎 | 全県 | 報告数 | 1,435 | 1,413 | 1,181 | 1,059 | 1,135 | 946 |
| | | 定点当たり | 6.24 | 6.09 | 5.16 | 4.67 | 4.87 | 4.10 |
| | 県域 | 報告数 | 365 | 377 | 332 | 319 | 323 | 267 |
| | | 定点当たり | 4.93 | 5.09 | 4.49 | 4.31 | 4.36 | 3.61 |
| 水痘 | 全県 | 報告数 | 166 | 119 | 185 | 121 | 127 | 171 |
| | | 定点当たり | 0.72 | 0.51 | 0.81 | 0.53 | 0.55 | 0.74 |
| | 県域 | 報告数 | 38 | 27 | 41 | 25 | 30 | 48 |
| | | 定点当たり | 0.51 | 0.36 | 0.55 | 0.34 | 0.41 | 0.65 |
| 手足口病 | 全県 | 報告数 | 93 | 127 | 177 | 371 | 617 | 1,207 |
| | | 定点当たり | 0.40 | 0.55 | 0.77 | 1.63 | 2.65 | 5.23 |
| | 県域 | 報告数 | 13 | 24 | 31 | 64 | 103 | 226 |
| | | 定点当たり | 0.18 | 0.32 | 0.42 | 0.86 | 1.39 | 3.05 |
| 伝染性紅斑 | 全県 | 報告数 | 127 | 107 | 84 | 88 | 141 | 98 |
| | | 定点当たり | 0.55 | 0.46 | 0.37 | 0.39 | 0.61 | 0.42 |
| | 県域 | 報告数 | 64 | 64 | 38 | 48 | 71 | 45 |
| | | 定点当たり | 0.86 | 0.86 | 0.51 | 0.65 | 0.96 | 0.61 |
| 突発性発しん | 全県 | 報告数 | 131 | 152 | 136 | 113 | 134 | 122 |
| | | 定点当たり | 0.57 | 0.66 | 0.59 | 0.50 | 0.58 | 0.53 |
| | 県域 | 報告数 | 39 | 36 | 40 | 37 | 33 | 42 |
| | | 定点当たり | 0.53 | 0.49 | 0.54 | 0.50 | 0.45 | 0.57 |

表3 5週前～今週の推移 (その2)
 (全県及び横浜市・川崎市・相模原市を除く県域)

2019年26週(06月24日～06月30日)

| 疾病名 | 項目 | | 5週前 | 4週前 | 3週前 | 2週前 | 1週前 | 今週 |
|----------------------|----|-------|-------------------------|-------------------------|-------------------------|-------------------------|-------------------------|-------------------------|
| | | | 21週 | 22週 | 23週 | 24週 | 25週 | 26週 |
| | | | (05月20日 ～05月26 日) | (05月27日 ～06月02 日) | (06月03日 ～06月09 日) | (06月10日 ～06月16 日) | (06月17日 ～06月23 日) | (06月24日 ～06月30 日) |
| ヘルパンギーナ | 全県 | 報告数 | 15 | 21 | 47 | 92 | 138 | 271 |
| | | 定点当たり | 0.07 | 0.09 | 0.21 | 0.41 | 0.59 | 1.17 |
| | 県域 | 報告数 | 4 | 5 | 8 | 16 | 25 | 45 |
| | | 定点当たり | 0.05 | 0.07 | 0.11 | 0.22 | 0.34 | 0.61 |
| 流行性耳下腺炎 | 全県 | 報告数 | 37 | 32 | 43 | 47 | 47 | 72 |
| | | 定点当たり | 0.16 | 0.14 | 0.19 | 0.21 | 0.20 | 0.31 |
| | 県域 | 報告数 | 17 | 13 | 17 | 27 | 15 | 34 |
| | | 定点当たり | 0.23 | 0.18 | 0.23 | 0.36 | 0.20 | 0.46 |
| 急性出血性結膜炎 | 全県 | 報告数 | - | - | - | 1 | - | - |
| | | 定点当たり | - | - | - | 0.02 | - | - |
| | 県域 | 報告数 | - | - | - | 1 | - | - |
| | | 定点当たり | - | - | - | 0.06 | - | - |
| 流行性角結膜炎 | 全県 | 報告数 | 33 | 48 | 57 | 62 | 68 | 73 |
| | | 定点当たり | 0.63 | 0.94 | 1.14 | 1.22 | 1.36 | 1.40 |
| | 県域 | 報告数 | 14 | 21 | 22 | 16 | 26 | 34 |
| | | 定点当たり | 0.82 | 1.24 | 1.29 | 0.94 | 1.53 | 2.00 |
| 細菌性髄膜炎 | 全県 | 報告数 | - | - | - | - | - | - |
| | | 定点当たり | - | - | - | - | - | - |
| | 県域 | 報告数 | - | - | - | - | - | - |
| | | 定点当たり | - | - | - | - | - | - |
| 無菌性髄膜炎 | 全県 | 報告数 | - | 2 | 1 | - | 1 | 1 |
| | | 定点当たり | - | 0.18 | 0.09 | - | 0.09 | 0.10 |
| | 県域 | 報告数 | - | 1 | - | - | - | 1 |
| | | 定点当たり | - | 0.20 | - | - | - | 0.20 |
| マイコプラズマ肺炎 | 全県 | 報告数 | - | - | - | - | - | 1 |
| | | 定点当たり | - | - | - | - | - | 0.10 |
| | 県域 | 報告数 | - | - | - | - | - | - |
| | | 定点当たり | - | - | - | - | - | - |
| クラミジア肺炎 (オウム病を除く) | 全県 | 報告数 | - | - | - | - | - | - |
| | | 定点当たり | - | - | - | - | - | - |
| | 県域 | 報告数 | - | - | - | - | - | - |
| | | 定点当たり | - | - | - | - | - | - |
| 感染性胃腸炎 (ロタウイルス) | 全県 | 報告数 | 8 | 6 | 3 | 3 | 2 | - |
| | | 定点当たり | 0.73 | 0.55 | 0.27 | 0.27 | 0.18 | - |
| | 県域 | 報告数 | - | 1 | 1 | 1 | 1 | - |
| | | 定点当たり | - | 0.20 | 0.20 | 0.20 | 0.20 | - |