



神奈川県感染症発生情報（10週報）

（3月4日～3月10日）

<http://www.eiken.pref.kanagawa.jp/>



今週の注目感染症

～麻しん～ 県内で報告が続いています。感染から10～12日後に発熱、咳、鼻水などがみられ、続いて高熱、発疹が現れます。感染力が非常に強く、予防にはワクチン接種が最も有効です。麻しんを疑う症状がみられる場合は、予め麻しんを疑う旨を連絡の上で医療機関を受診しましょう。

～風しん～ 県内で今週も10件の報告があり、流行が続いています。

今週の全数把握対象疾患

（当該週の国による集計及び各保健福祉事務所からの報告をもとに期日を決めて集計しているため、集計数が前後することがあります。）

| 分類 | 対象疾患 | 内訳 | | | 神奈川県 (今週) | 神奈川県 (2019年累計) | |
|----|--------------------|----|-----|-----|--------------|-------------------|------|
| | | 県域 | 横浜市 | 川崎市 | | | 相模原市 |
| 二類 | 結核 | 10 | 7 | 8 | 1 | 26 | 275 |
| 三類 | 腸管出血性大腸菌感染症 | | 1 | | | 1 | 8 |
| | バラチフス | 1 | | | | 1 | 1 |
| 四類 | デング熱 | | 1 | | | 1 | 5 |
| | レジオネラ症 | | 2 | | | 2 | 17 |
| | アメーバ赤痢 | | 2 | 1 | | 3 | 19 |
| | ウイルス性肝炎 | | | 1 | | 1 | 1 |
| | カルバペネム耐性腸内細菌科細菌感染症 | | 1 | | | 1 | 23 |
| | 後天性免疫不全症候群 | | | 1 | | 1 | 11 |
| | 侵襲性肺炎球菌感染症 | 2 | 5 | 1 | | 8 | 58 |
| 五類 | 水痘(入院例) | 3 | | | | 3 | 9 |
| | 梅毒 | 2 | 1 | 1 | | 4 | 45 |
| | バンコマイシン耐性腸球菌感染症 | | | 1 | | 1 | 2 |
| | 百日咳 | 3 | 2 | 3 | | 8 | 136 |
| | 風しん | 2 | 5 | 3 | | 10 | 124 |
| | 麻しん | 1 | | 1 | | 2 | 14 |

全数把握対象疾患情報

- 結核26例：年齢群は10歳代1例、30歳代4例、40歳代3例、50歳代5例、60歳代3例、70歳代2例、80歳代7例、90歳代1例、病型は肺結核15例、肺結核及び結核性胸膜炎2例、結核性胸膜炎3例、腸結核1例、無症状病原体保有者5例
- 腸管出血性大腸菌感染症1例：年齢群は20歳代、血清型・毒素型はO157 VT1VT2、推定感染経路は経口感染、感染地域は不明
- バラチフス1例：年齢群は40歳代、推定感染経路は経口感染、推定感染地域はインド
- デング熱1例：年齢群は30歳代、病型はデング熱、推定感染経路は蚊からの感染、推定感染地域はインド
- レジオネラ症2例：年齢群は60歳代1例、70歳代1例、病型は肺炎型2例、推定感染経路は水系感染1例、不明1例、推定感染地域は神奈川県1例、不明1例
- アメーバ赤痢3例：年齢群は20歳代1例、30歳代1例、40歳代1例、病型は腸管アメーバ症2例、腸管及び腸管外アメーバ症1例、推定感染経路は性的接触1例、不明2例、推定感染地域は神奈川県1例、東京都1例、不明1例
- ウイルス性肝炎1例：年齢群は30歳代、病型はB型、推定感染経路は性的接触、感染地域は不明、ワクチン接種歴は不明
- カルバペネム耐性腸内細菌科細菌感染症1例：年齢群は80歳代、菌種は*Enterobacter cloacae*、感染経路は不明、感染地域は不明
- 後天性免疫不全症候群1例：年齢群は50歳代、病型はAIDS、感染経路は不明、感染地域は不明
- 侵襲性肺炎球菌感染症8例：年齢群は20歳代1例、50歳代1例、60歳代1例、70歳代3例、80歳代2例、推定感染経路は飛沫・飛沫核感染及び接触感染1例、飛沫・飛沫核感染1例、不明6例、推定感染地域は神奈川県6例、都道府県不明2例、ワクチン接種歴は接種なし3例、不明5例
- 水痘(入院例)3例：年齢群は10歳未満2例、80歳代1例、推定感染原因は院内感染2例、免疫不全1例、推定感染地域は神奈川県3例、ワクチン接種歴は接種なし3例
- 梅毒4例：年齢群は10歳代1例、30歳代1例、40歳代1例、50歳代1例、病型は早期顕症梅毒1期1例、早期顕症梅毒 期1例、無症状病原体保有者2例、推定感染経路は性的接触4例、推定感染地域は神奈川県1例、都道府県不明3例
- バンコマイシン耐性腸球菌感染症1例：年齢群は80歳代、菌種は*Enterococcus faecalis*、感染経路は不明、推定感染地域は神奈川県
- 百日咳8例：年齢群は10歳未満3例、10歳代2例、30歳代1例、40歳代1例、50歳代1例、推定感染原因は家族内感染1例、不明7例、推定感染地域は神奈川県6例、都道府県不明2例、ワクチン接種歴は接種あり3例、接種なし1例、不明4例
- 風しん10例：男女別は男性9例、女性1例、年齢群は20歳代2例、30歳代2例、40歳代2例、50歳代4例、推定感染経路は飛沫感染1例、不明9例、推定感染地域は神奈川県4例、都道府県不明6例、ワクチン接種歴は接種あり1例、不明9例
- 麻しん2例：年齢群は10歳未満1例、30歳代1例、推定感染経路は飛沫・飛沫核感染1例、不明1例、推定感染地域は大阪府1例、不明1例、ワクチン接種歴は接種あり1例、接種なし1例

今週の定点把握対象疾患

- 流行性耳下腺炎の定点当たりの報告数は、鎌倉保健福祉事務所三崎センター管内(5.00)で注意報レベル(3)を超えています。
- 伝染性紅斑の定点当たりの報告数は、厚木保健福祉事務所管内(2.00)で警報レベル(2)です。

神奈川県感染症情報センター

神奈川県衛生研究所 企画情報部 衛生情報課

TEL:0467-83-4400(代表)

FAX:0467-89-5211(企画情報部)

感染症発生動向調査事業は「感染症の予防及び感染症の患者に対する医療に関する法律」によって行われています。

* 県域とは、神奈川県内の市町村のうち横浜市、川崎市、相模原市を除いた地域です

感染症発生動向調査:週報対象疾患の時系列グラフ

疾患名の括弧書きは、一般名称であり、正式名称ではありません。
 神奈川県&県域(横浜市・川崎市・相模原市を除く)のデータです。

インフルエンザ(高病原性鳥インフルエンザを除く)

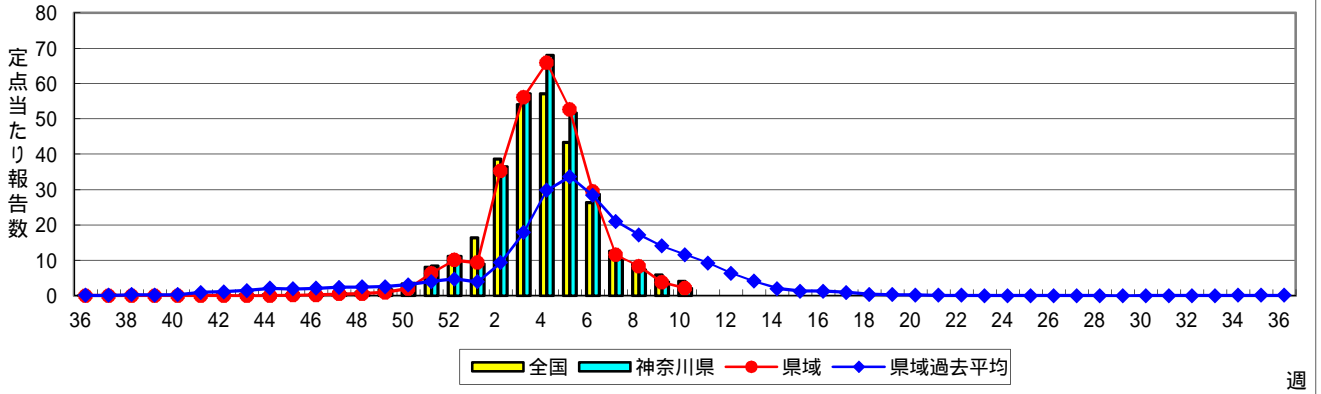

RSウイルス感染症

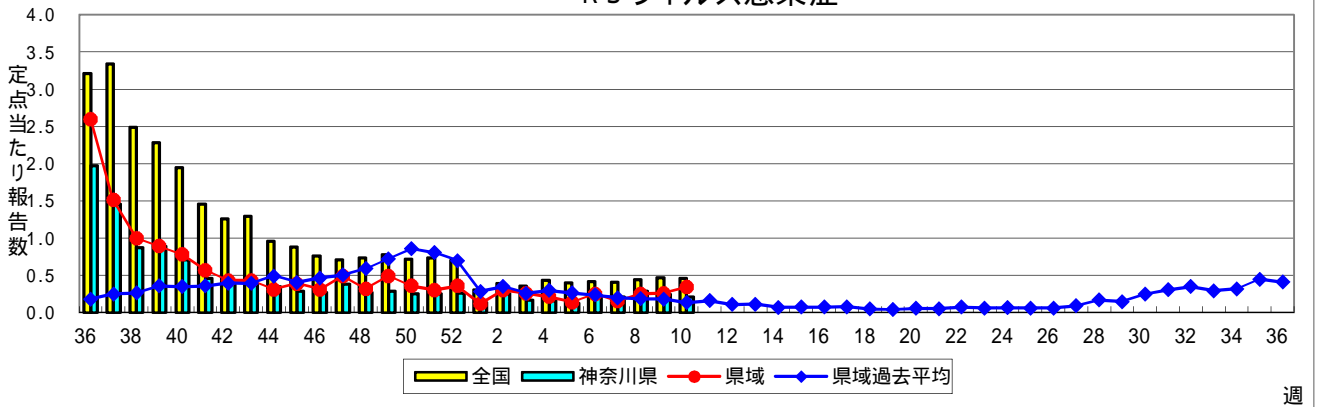

咽頭結膜熱(プール熱)

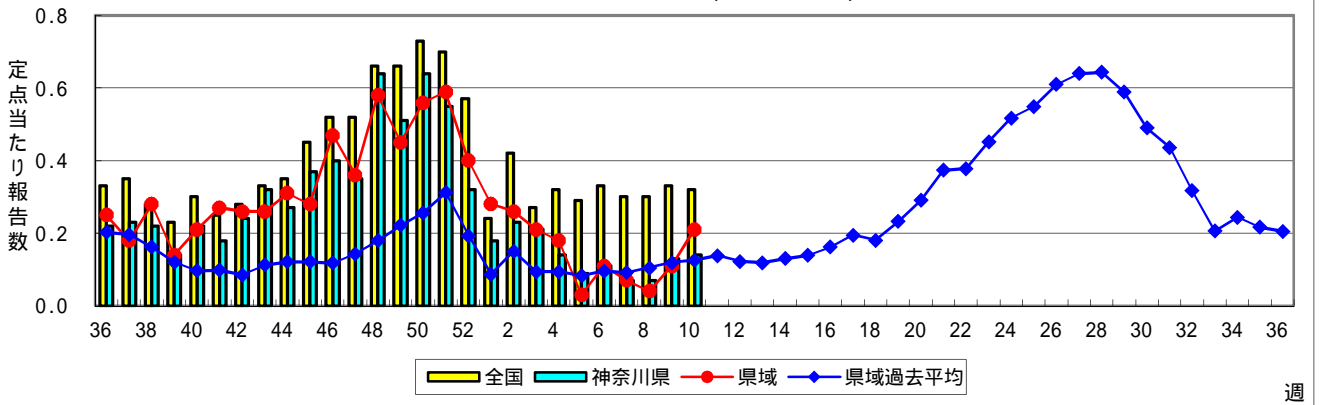

A群溶血性レンサ球菌咽頭炎

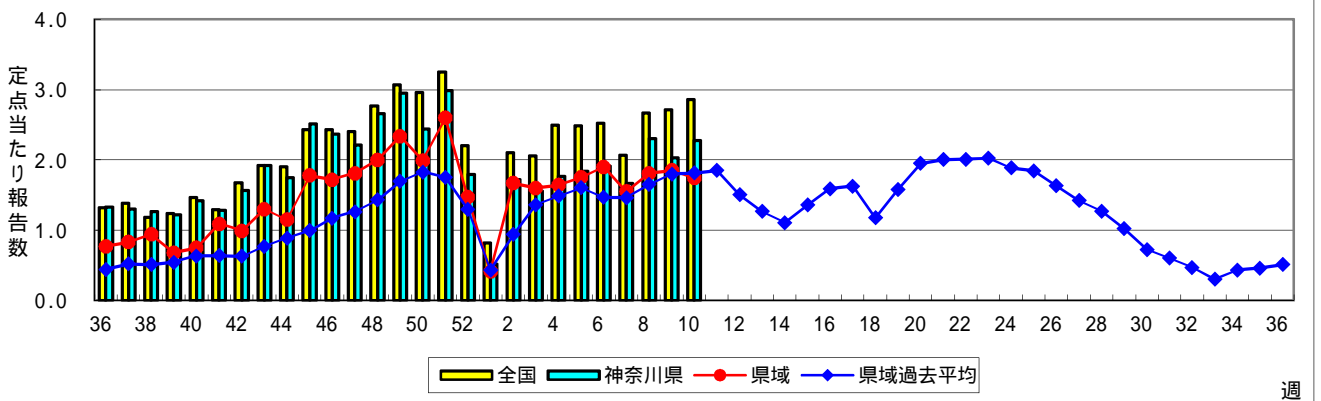

感染性胃腸炎

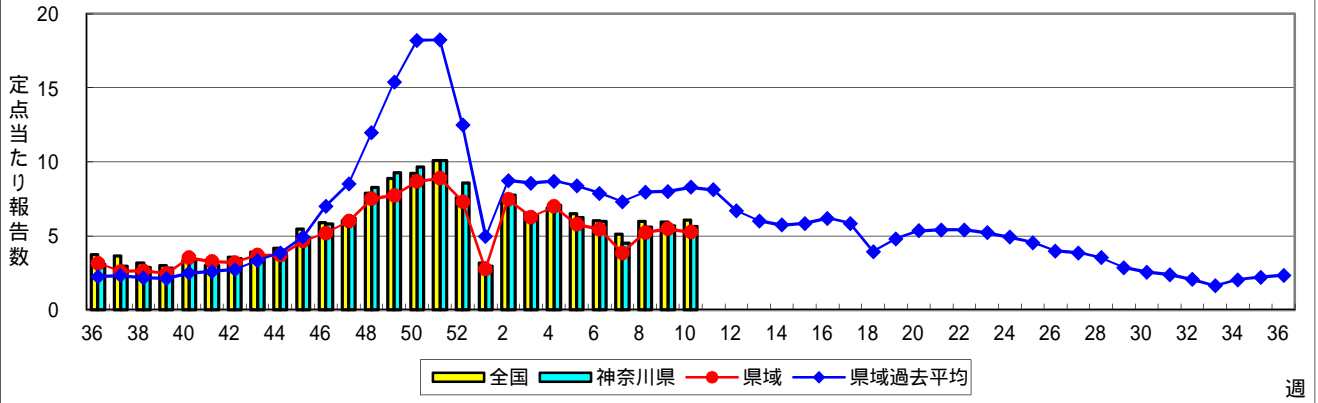

水痘(水ぼうそう)

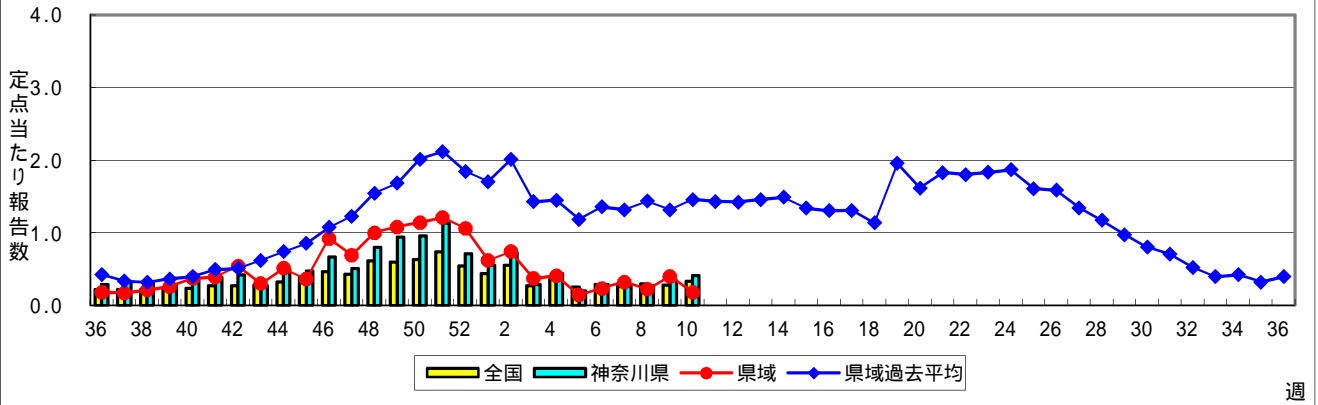

手足口病

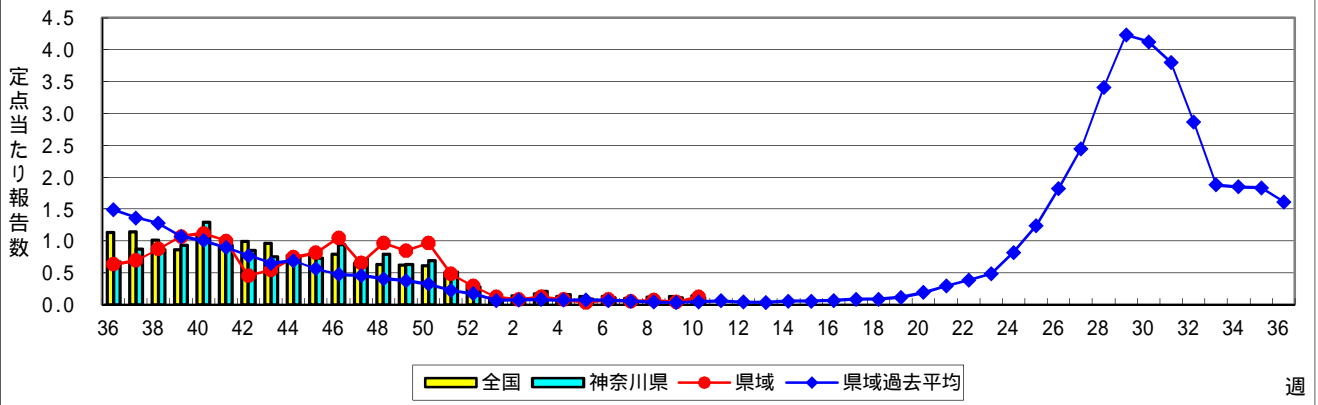

伝染性紅斑(リンゴ病)

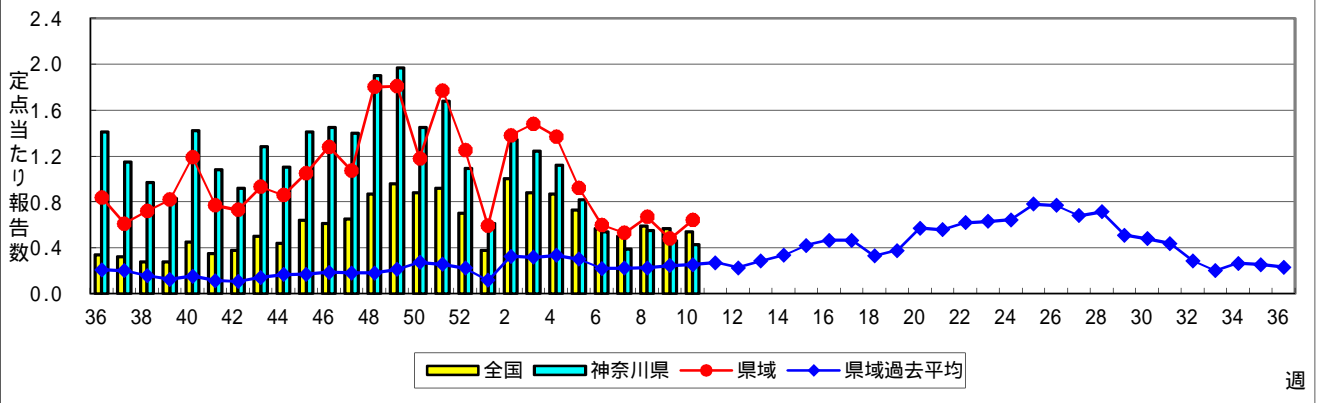

突発性発しん

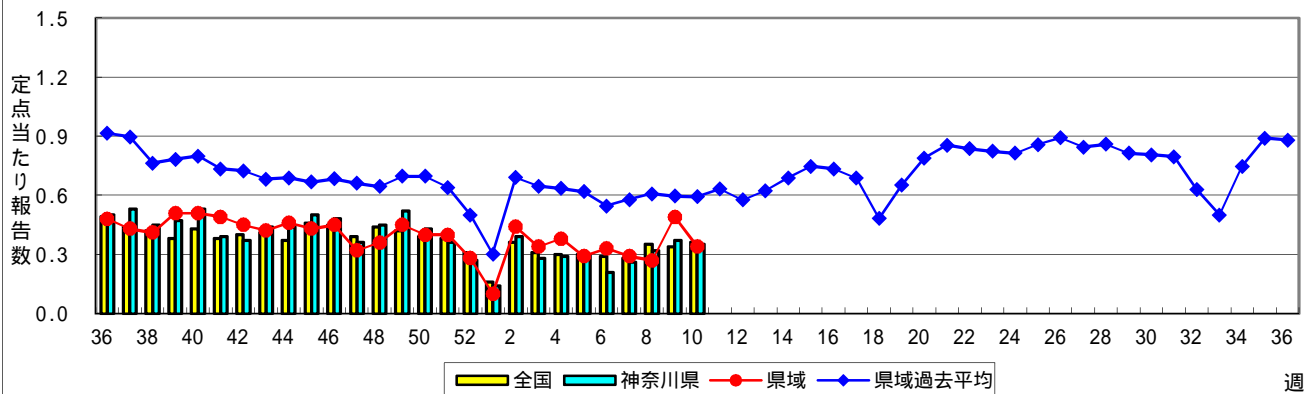

ヘルパンギーナ

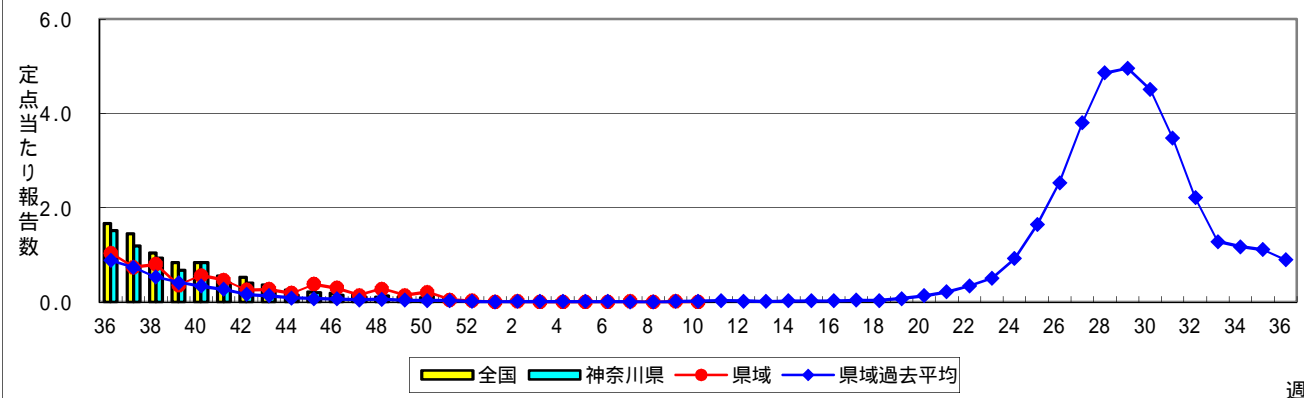

流行性耳下腺炎(おたふくかぜ)

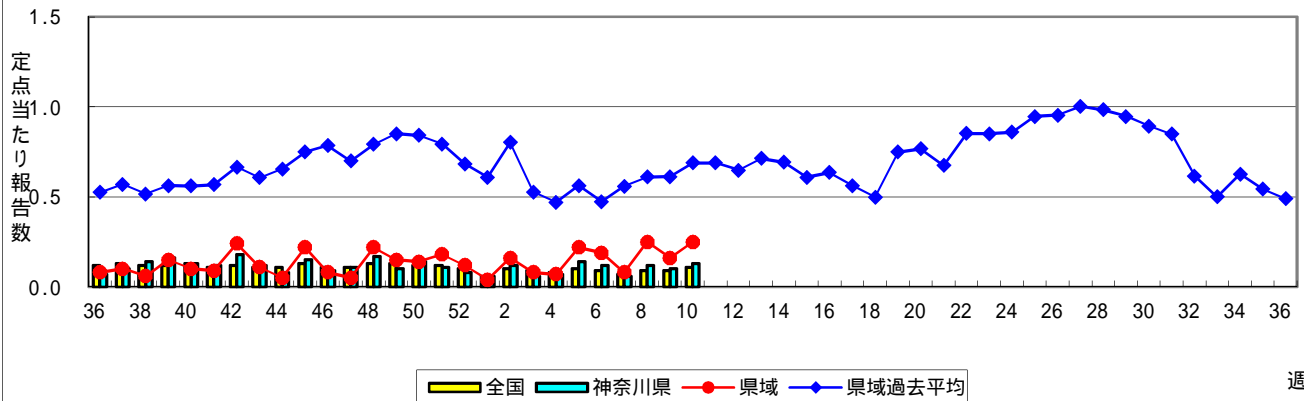

急性出血性結膜炎

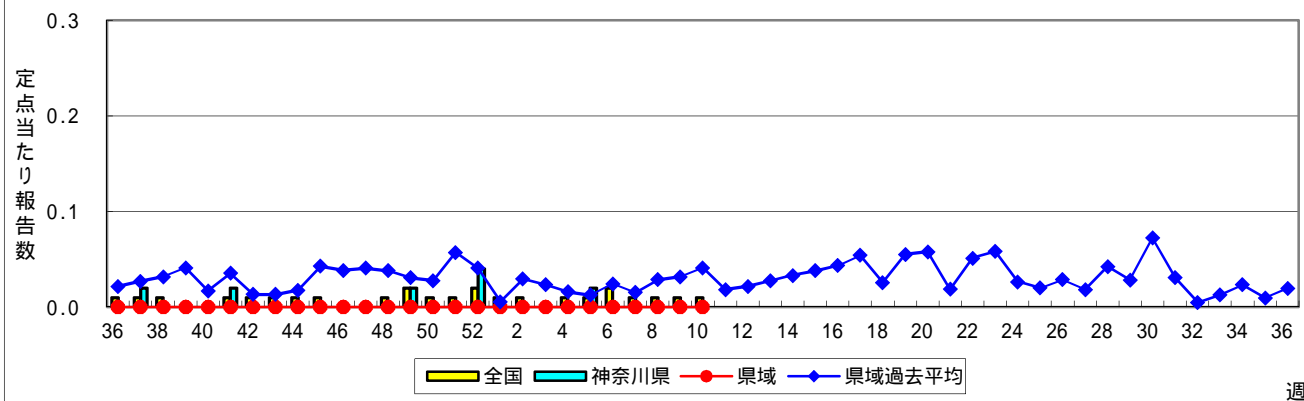

流行性角結膜炎

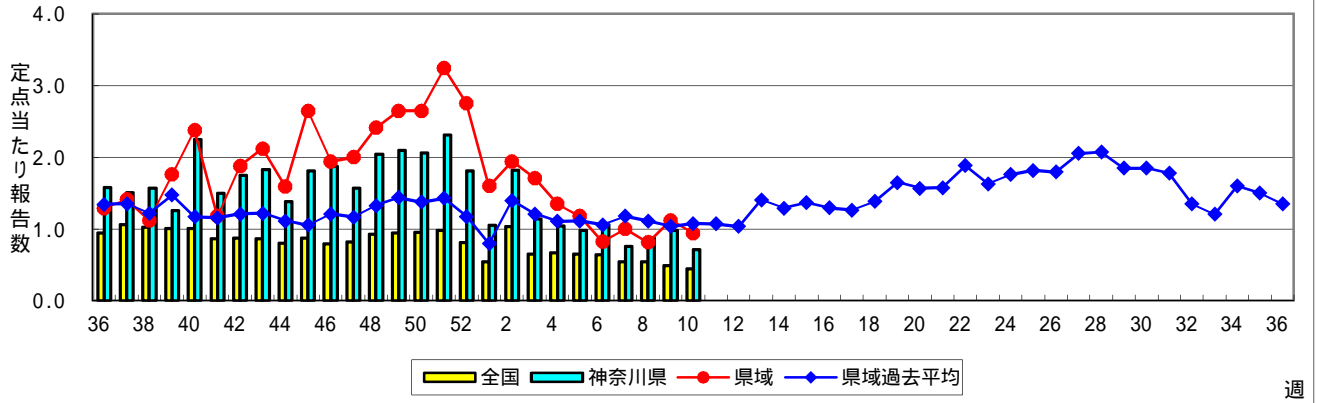

週

細菌性髄膜炎

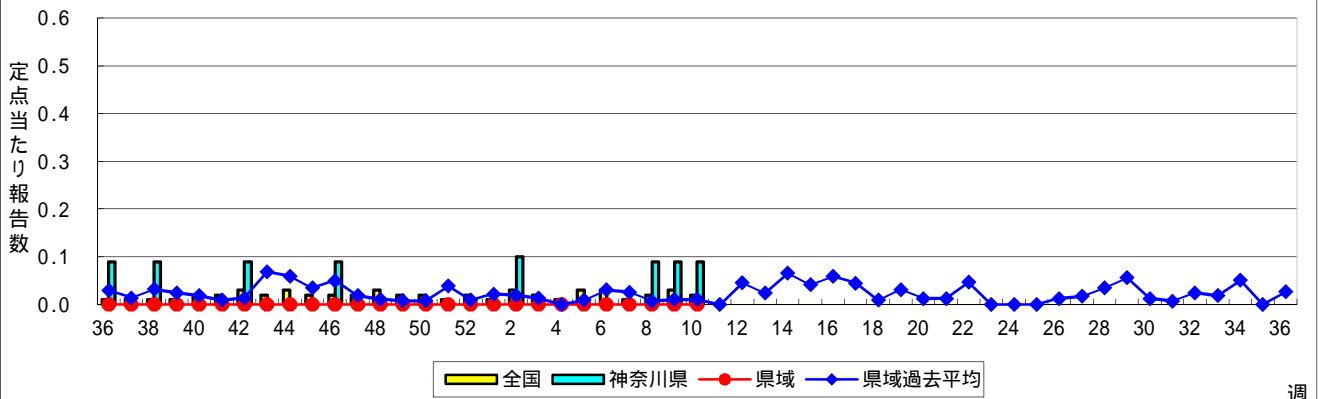

週

無菌性髄膜炎

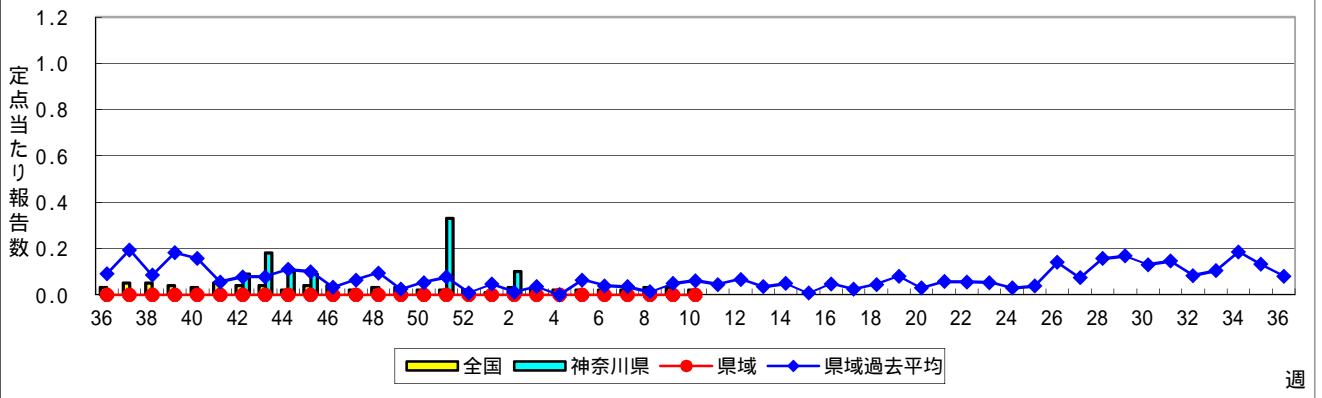

週

マイコプラズマ肺炎

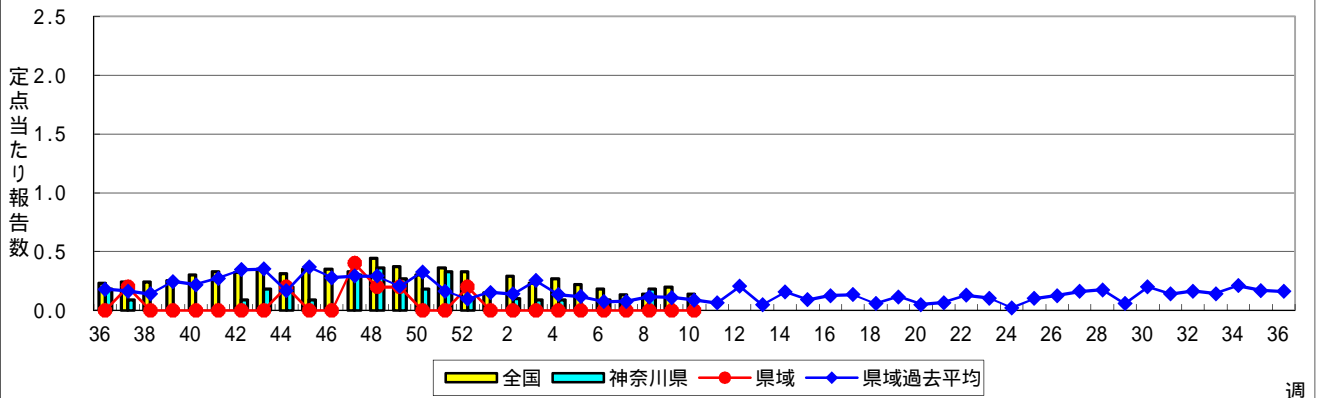

週

クラミジア肺炎(オウム病を除く)

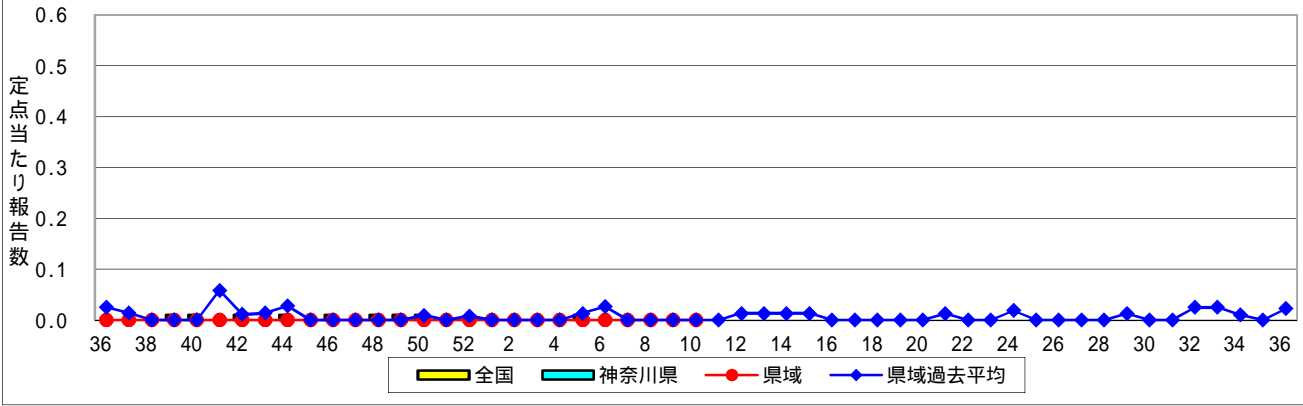

感染性胃腸炎(ロタウイルス)



表1 報告数・定点当たり報告数 疾病、政令市・保健所別 (その1)

2019年10週(03月04日~03月10日)

| 神奈川県 | インフルエンザ (高病原性鳥インフルエンザを除く) | | RSウイルス感染症 | | 咽頭結膜熱 | | A群溶血性レンサ球菌咽頭炎 | | 感染性胃腸炎 | |
|-------------------------|------------------------------|-------|-----------|-------|-------|-------|---------------|-------|--------|-------|
| | 報告数 | 定点当たり | 報告数 | 定点当たり | 報告数 | 定点当たり | 報告数 | 定点当たり | 報告数 | 定点当たり |
| 全県 | 755 | 2.10 | 48 | 0.21 | 33 | 0.14 | 523 | 2.28 | 1,286 | 5.62 |
| 横浜市 | 256 | 1.78 | 19 | 0.21 | 17 | 0.19 | 228 | 2.51 | 457 | 5.02 |
| 川崎市 | 136 | 2.23 | 4 | 0.11 | 1 | 0.03 | 127 | 3.43 | 234 | 6.32 |
| 相模原市 | 111 | 3.00 | - | - | - | - | 41 | 1.46 | 212 | 7.57 |
| 県域 (横浜市、川崎市、相模原市を除く) | 252 | 2.15 | 25 | 0.34 | 15 | 0.21 | 127 | 1.74 | 383 | 5.25 |
| 横須賀市 | 21 | 1.50 | 2 | 0.22 | - | - | 4 | 0.44 | 70 | 7.78 |
| 藤沢市 | 14 | 0.88 | 1 | 0.10 | 4 | 0.40 | 12 | 1.20 | 53 | 5.30 |
| 茅ヶ崎市 | 40 | 3.64 | - | - | - | - | 18 | 2.57 | 26 | 3.71 |
| 平塚 | 34 | 3.09 | 3 | 0.43 | 1 | 0.14 | 23 | 3.29 | 29 | 4.14 |
| 平塚 秦野センター | 14 | 1.40 | - | - | 1 | 0.17 | 7 | 1.17 | 23 | 3.83 |
| 鎌倉 | 33 | 3.30 | 1 | 0.17 | - | - | 6 | 1.00 | 27 | 4.50 |
| 鎌倉 三崎センター | 1 | 0.33 | - | - | - | - | 4 | 2.00 | 8 | 4.00 |
| 小田原 | 31 | 3.10 | 4 | 0.67 | 1 | 0.17 | 7 | 1.17 | 39 | 6.50 |
| 小田原 足柄上センター | 7 | 1.40 | - | - | - | - | 2 | 0.67 | - | - |
| 厚木 | 41 | 2.56 | 14 | 1.40 | 8 | 0.80 | 38 | 3.80 | 82 | 8.20 |
| 厚木 大和センター | 16 | 1.45 | - | - | - | - | 6 | 0.86 | 26 | 3.71 |

| 神奈川県 | 水痘 | | 手足口病 | | 伝染性紅斑 | | 突発性発しん | |
|-------------------------|-----|-------|------|-------|-------|-------|--------|-------|
| | 報告数 | 定点当たり | 報告数 | 定点当たり | 報告数 | 定点当たり | 報告数 | 定点当たり |
| 全県 | 94 | 0.41 | 26 | 0.11 | 99 | 0.43 | 81 | 0.35 |
| 横浜市 | 47 | 0.52 | 9 | 0.10 | 32 | 0.35 | 31 | 0.34 |
| 川崎市 | 28 | 0.76 | 2 | 0.05 | 14 | 0.38 | 13 | 0.35 |
| 相模原市 | 6 | 0.21 | 6 | 0.21 | 6 | 0.21 | 12 | 0.43 |
| 県域 (横浜市、川崎市、相模原市を除く) | 13 | 0.18 | 9 | 0.12 | 47 | 0.64 | 25 | 0.34 |
| 横須賀市 | 1 | 0.11 | - | - | - | - | 1 | 0.11 |
| 藤沢市 | 4 | 0.40 | 1 | 0.10 | 8 | 0.80 | 9 | 0.90 |
| 茅ヶ崎市 | - | - | - | - | 4 | 0.57 | 2 | 0.29 |
| 平塚 | 3 | 0.43 | 2 | 0.29 | 2 | 0.29 | - | - |
| 平塚 秦野センター | 2 | 0.33 | - | - | 2 | 0.33 | 3 | 0.50 |
| 鎌倉 | - | - | - | - | - | - | - | - |
| 鎌倉 三崎センター | - | - | - | - | - | - | - | - |
| 小田原 | 1 | 0.17 | - | - | 6 | 1.00 | 1 | 0.17 |
| 小田原 足柄上センター | - | - | - | - | - | - | - | - |
| 厚木 | 1 | 0.10 | 6 | 0.60 | 20 | 2.00 | 6 | 0.60 |
| 厚木 大和センター | 1 | 0.14 | - | - | 5 | 0.71 | 3 | 0.43 |

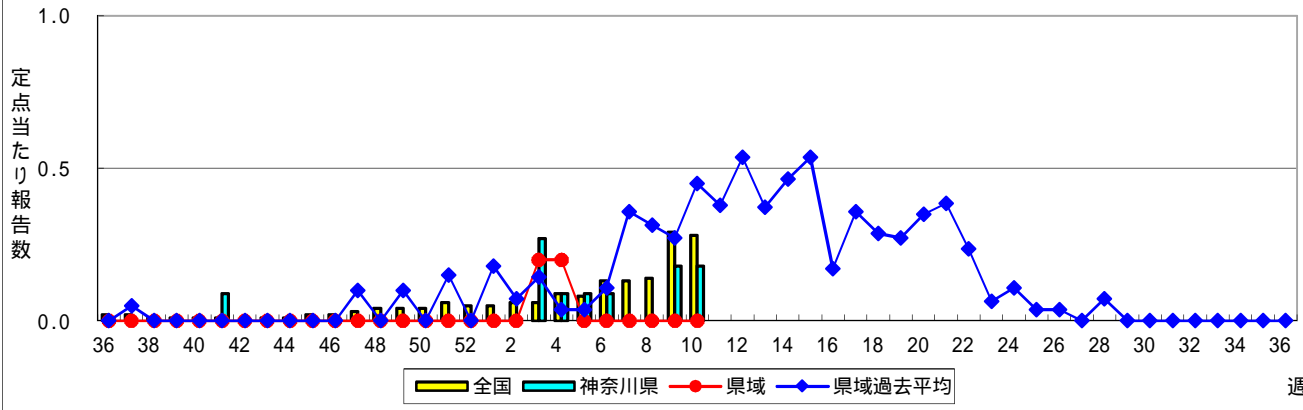
| 神奈川県 | ヘルパンギーナ | | 流行性耳下腺炎 | | 急性出血性結膜炎 | | 流行性角結膜炎 | | 細菌性髄膜炎 | |
|-------------------------|---------|-------|---------|-------|----------|-------|---------|-------|--------|-------|
| | 報告数 | 定点当たり | 報告数 | 定点当たり | 報告数 | 定点当たり | 報告数 | 定点当たり | 報告数 | 定点当たり |
| 全県 | 3 | 0.01 | 29 | 0.13 | - | - | 36 | 0.71 | 1 | 0.09 |
| 横浜市 | 1 | 0.01 | 7 | 0.08 | - | - | 17 | 0.81 | 1 | 0.33 |
| 川崎市 | 2 | 0.05 | 2 | 0.05 | - | - | 3 | 0.33 | - | - |
| 相模原市 | - | - | 2 | 0.07 | - | - | - | - | - | - |
| 県域 (横浜市、川崎市、相模原市を除く) | - | - | 18 | 0.25 | - | - | 16 | 0.94 | - | - |
| 横須賀市 | - | - | - | - | - | - | 4 | 2.00 | - | - |
| 藤沢市 | - | - | - | - | - | - | - | - | - | - |
| 茅ヶ崎市 | - | - | 1 | 0.14 | - | - | 1 | 0.50 | ... | ... |
| 平塚 | - | - | 1 | 0.14 | - | - | 4 | 2.00 | - | - |
| 平塚 秦野センター | - | - | - | - | - | - | - | - | ... | ... |
| 鎌倉 | - | - | 3 | 0.50 | - | - | - | - | ... | ... |
| 鎌倉 三崎センター | - | - | 10 | 5.00 | ... | ... | ... | ... | ... | ... |
| 小田原 | - | - | - | - | - | - | - | - | ... | ... |
| 小田原 足柄上センター | - | - | - | - | ... | ... | ... | ... | - | - |
| 厚木 | - | - | 1 | 0.10 | - | - | 7 | 2.33 | - | - |
| 厚木 大和センター | - | - | 2 | 0.29 | - | - | - | - | ... | ... |

表2 報告数・定点当たり報告数、疾病・年齢階級別
(全県及び横浜市・川崎市・相模原市を除く県域) (その1)

2019年10週(03月04日~03月10日)

*表2は、各保健福祉事務所からの最新の報告をもとに作成しているため、国の週間データである表1および表3の数値と一致しないことがあります。

| インフルエンザ定点 | 項目 | 合計 | ~5か月 | ~11か月 | 1歳 | 2 | 3 | 4 | 5 | 6 | 7 | 8 | |
|------------------------------|----|-------|--------|-------|------|------|------|------|-------|-------|-------|-------|-------|
| インフルエンザ (高病原性鳥インフルエンザを除く) | 全国 | 報告数 | 20,454 | 78 | 245 | 861 | 877 | 998 | 1,213 | 1,238 | 1,305 | 1,101 | 1,003 |
| | | 定点当たり | 4.12 | 0.02 | 0.05 | 0.17 | 0.18 | 0.20 | 0.24 | 0.25 | 0.26 | 0.22 | 0.20 |
| | 全県 | 報告数 | 755 | 3 | 5 | 18 | 32 | 39 | 34 | 29 | 39 | 37 | 38 |
| | | 定点当たり | 2.10 | 0.01 | 0.01 | 0.05 | 0.09 | 0.11 | 0.09 | 0.08 | 0.11 | 0.10 | 0.11 |
| | 県域 | 報告数 | 252 | 2 | 1 | 7 | 9 | 17 | 18 | 11 | 13 | 10 | 16 |
| | | 定点当たり | 2.15 | 0.02 | 0.01 | 0.06 | 0.08 | 0.15 | 0.15 | 0.09 | 0.11 | 0.09 | 0.14 |

| 小児科定点 | 項目 | 合計 | ~5か月 | ~11か月 | 1歳 | 2 | 3 | 4 | 5 | 6 | 7 | 8 | |
|---------------|----|-------|--------|-------|------|-------|-------|-------|-------|-------|-------|-------|------|
| RSウイルス 感染症 | 全国 | 報告数 | 1,471 | 229 | 303 | 460 | 240 | 120 | 54 | 23 | 12 | 8 | 5 |
| | | 定点当たり | 0.46 | 0.07 | 0.10 | 0.14 | 0.08 | 0.04 | 0.02 | 0.01 | 0.00 | 0.00 | 0.00 |
| | 全県 | 報告数 | 48 | 5 | 16 | 10 | 11 | 4 | - | 2 | - | - | - |
| | | 定点当たり | 0.21 | 0.02 | 0.07 | 0.04 | 0.05 | 0.02 | - | 0.01 | - | - | - |
| | 県域 | 報告数 | 25 | 3 | 8 | 5 | 6 | 3 | - | - | - | - | - |
| | | 定点当たり | 0.34 | 0.04 | 0.11 | 0.07 | 0.08 | 0.04 | - | - | - | - | - |
| 咽頭結膜熱 | 全国 | 報告数 | 1,031 | 7 | 66 | 269 | 164 | 130 | 153 | 90 | 63 | 27 | 14 |
| | | 定点当たり | 0.32 | 0.00 | 0.02 | 0.08 | 0.05 | 0.04 | 0.05 | 0.03 | 0.02 | 0.01 | 0.00 |
| | 全県 | 報告数 | 33 | - | 3 | 9 | 3 | 3 | 5 | 3 | 2 | 2 | 1 |
| | | 定点当たり | 0.14 | - | 0.01 | 0.04 | 0.01 | 0.01 | 0.02 | 0.01 | 0.01 | 0.01 | 0.00 |
| | 県域 | 報告数 | 15 | - | - | 1 | 1 | 2 | 2 | 3 | 2 | 1 | 1 |
| | | 定点当たり | 0.21 | - | - | 0.01 | 0.01 | 0.03 | 0.03 | 0.04 | 0.03 | 0.01 | 0.01 |
| A群溶血性レンサ球菌咽頭炎 | 全国 | 報告数 | 9,079 | 3 | 39 | 296 | 524 | 851 | 1,206 | 1,302 | 1,271 | 868 | 752 |
| | | 定点当たり | 2.86 | 0.00 | 0.01 | 0.09 | 0.17 | 0.27 | 0.38 | 0.41 | 0.40 | 0.27 | 0.24 |
| | 全県 | 報告数 | 523 | - | 1 | 8 | 25 | 29 | 59 | 79 | 74 | 73 | 49 |
| | | 定点当たり | 2.28 | - | 0.00 | 0.03 | 0.11 | 0.13 | 0.26 | 0.34 | 0.32 | 0.32 | 0.21 |
| | 県域 | 報告数 | 127 | - | - | 3 | 5 | 4 | 19 | 21 | 18 | 19 | 10 |
| | | 定点当たり | 1.74 | - | - | 0.04 | 0.07 | 0.05 | 0.26 | 0.29 | 0.25 | 0.26 | 0.14 |
| 感染性胃腸炎 | 全国 | 報告数 | 19,256 | 143 | 809 | 2,340 | 2,101 | 1,854 | 2,017 | 1,827 | 1,585 | 1,078 | 953 |
| | | 定点当たり | 6.07 | 0.05 | 0.25 | 0.74 | 0.66 | 0.58 | 0.64 | 0.58 | 0.50 | 0.34 | 0.30 |
| | 全県 | 報告数 | 1,286 | 9 | 52 | 131 | 128 | 104 | 115 | 120 | 119 | 79 | 79 |
| | | 定点当たり | 5.62 | 0.04 | 0.23 | 0.57 | 0.56 | 0.45 | 0.50 | 0.52 | 0.52 | 0.34 | 0.34 |
| | 県域 | 報告数 | 383 | 3 | 14 | 47 | 31 | 30 | 31 | 31 | 41 | 25 | 29 |
| | | 定点当たり | 5.25 | 0.04 | 0.19 | 0.64 | 0.42 | 0.41 | 0.42 | 0.42 | 0.56 | 0.34 | 0.40 |
| 水痘 | 全国 | 報告数 | 1,058 | 3 | 16 | 49 | 61 | 45 | 115 | 131 | 123 | 149 | 131 |
| | | 定点当たり | 0.33 | 0.00 | 0.01 | 0.02 | 0.02 | 0.01 | 0.04 | 0.04 | 0.04 | 0.05 | 0.04 |
| | 全県 | 報告数 | 94 | - | 1 | 1 | 4 | 1 | 6 | 10 | 9 | 14 | 21 |
| | | 定点当たり | 0.41 | - | 0.00 | 0.00 | 0.02 | 0.00 | 0.03 | 0.04 | 0.04 | 0.06 | 0.09 |
| | 県域 | 報告数 | 13 | - | - | - | 2 | - | - | 4 | 2 | 2 | 3 |
| | | 定点当たり | 0.18 | - | - | - | 0.03 | - | - | 0.05 | 0.03 | 0.03 | 0.04 |

| インフルエンザ定点 | 項目 | 9 | 10-14 | 15-19 | 20-29 | 30-39 | 40-49 | 50-59 | 60-69 | 70-79 | 80歳以上 | |
|------------------------------|----|-------|-------|-------|-------|-------|-------|-------|-------|-------|-------|------|
| インフルエンザ (高病原性鳥インフルエンザを除く) | 全国 | 報告数 | 916 | 3,313 | 850 | 1,005 | 1,390 | 1,274 | 870 | 761 | 554 | 602 |
| | | 定点当たり | 0.18 | 0.67 | 0.17 | 0.20 | 0.28 | 0.26 | 0.18 | 0.15 | 0.11 | 0.12 |
| | 全県 | 報告数 | 21 | 148 | 46 | 46 | 58 | 70 | 43 | 21 | 21 | 7 |
| | | 定点当たり | 0.06 | 0.41 | 0.13 | 0.13 | 0.16 | 0.19 | 0.12 | 0.06 | 0.06 | 0.02 |
| | 県域 | 報告数 | 2 | 46 | 13 | 14 | 16 | 15 | 22 | 10 | 7 | 3 |
| | | 定点当たり | 0.02 | 0.39 | 0.11 | 0.12 | 0.14 | 0.13 | 0.19 | 0.09 | 0.06 | 0.03 |

| 小児科定点 | 項目 | 9 | 10-14 | 15-19 | 20歳以上 | |
|---------------|----|-------|-------|-------|-------|-------|
| RSウイルス 感染症 | 全国 | 報告数 | 1 | 5 | 1 | 10 |
| | | 定点当たり | 0.00 | 0.00 | 0.00 | 0.00 |
| | 全県 | 報告数 | - | - | - | - |
| | | 定点当たり | - | - | - | - |
| | 県域 | 報告数 | - | - | - | - |
| | | 定点当たり | - | - | - | - |
| 咽頭結膜熱 | 全国 | 報告数 | 14 | 21 | 2 | 11 |
| | | 定点当たり | 0.00 | 0.01 | 0.00 | 0.00 |
| | 全県 | 報告数 | 2 | - | - | - |
| | | 定点当たり | 0.01 | - | - | - |
| | 県域 | 報告数 | 2 | - | - | - |
| | | 定点当たり | 0.03 | - | - | - |
| A群溶血性レンサ球菌咽頭炎 | 全国 | 報告数 | 498 | 1,072 | 63 | 334 |
| | | 定点当たり | 0.16 | 0.34 | 0.02 | 0.11 |
| | 全県 | 報告数 | 41 | 62 | 1 | 22 |
| | | 定点当たり | 0.18 | 0.27 | 0.00 | 0.10 |
| | 県域 | 報告数 | 7 | 14 | - | 7 |
| | | 定点当たり | 0.10 | 0.19 | - | 0.10 |
| 感染性胃腸炎 | 全国 | 報告数 | 727 | 1,850 | 325 | 1,647 |
| | | 定点当たり | 0.23 | 0.58 | 0.10 | 0.52 |
| | 全県 | 報告数 | 52 | 126 | 22 | 150 |
| | | 定点当たり | 0.23 | 0.55 | 0.10 | 0.66 |
| | 県域 | 報告数 | 16 | 42 | 7 | 36 |
| | | 定点当たり | 0.22 | 0.58 | 0.10 | 0.49 |
| 水痘 | 全国 | 報告数 | 95 | 125 | 6 | 9 |
| | | 定点当たり | 0.03 | 0.04 | 0.00 | 0.00 |
| | 全県 | 報告数 | 20 | 5 | - | 2 |
| | | 定点当たり | 0.09 | 0.02 | - | 0.01 |
| | 県域 | 報告数 | - | - | - | - |
| | | 定点当たり | - | - | - | - |

表2 報告数・定点当たり報告数、疾病・年齢階級別
(全県及び横浜市・川崎市・相模原市を除く県域) (その2)

2019年10週(03月04日~03月10日)

*表2は、各保健福祉事務所からの最新の報告をもとに作成しているため、国の還元データである表1および表3の数値と一致しないことがあります

| 小児科定点 | 項目 | 合計 | ~5か月 | ~11か月 | 1歳 | |
|---------|----|-------|-------|-------|------|------|
| 手足口病 | 全国 | 報告数 | 432 | - | 33 | 143 |
| | | 定点当たり | 0.14 | - | 0.01 | 0.05 |
| | 全県 | 報告数 | 26 | - | 1 | 2 |
| | | 定点当たり | 0.11 | - | 0.00 | 0.01 |
| | 県域 | 報告数 | 9 | - | - | - |
| | | 定点当たり | 0.12 | - | - | - |
| 伝染性紅斑 | 全国 | 報告数 | 1,715 | 2 | 9 | 71 |
| | | 定点当たり | 0.54 | 0.00 | 0.00 | 0.02 |
| | 全県 | 報告数 | 99 | - | - | 6 |
| | | 定点当たり | 0.43 | - | - | 0.03 |
| | 県域 | 報告数 | 47 | - | - | 2 |
| | | 定点当たり | 0.64 | - | - | 0.03 |
| 突発性発しん | 全国 | 報告数 | 1,157 | 9 | 355 | 623 |
| | | 定点当たり | 0.36 | 0.00 | 0.11 | 0.20 |
| | 全県 | 報告数 | 81 | - | 26 | 45 |
| | | 定点当たり | 0.35 | - | 0.11 | 0.20 |
| | 県域 | 報告数 | 25 | - | 10 | 11 |
| | | 定点当たり | 0.34 | - | 0.14 | 0.15 |
| ヘルパンギーナ | 全国 | 報告数 | 66 | - | 6 | 18 |
| | | 定点当たり | 0.02 | - | 0.00 | 0.01 |
| | 全県 | 報告数 | 3 | - | - | 2 |
| | | 定点当たり | 0.01 | - | - | 0.01 |
| | 県域 | 報告数 | - | - | - | - |
| | | 定点当たり | - | - | - | - |
| 流行性耳下腺炎 | 全国 | 報告数 | 342 | - | 1 | 8 |
| | | 定点当たり | 0.11 | - | 0.00 | 0.00 |
| | 全県 | 報告数 | 29 | - | - | 1 |
| | | 定点当たり | 0.13 | - | - | 0.00 |
| | 県域 | 報告数 | 18 | - | - | 1 |
| | | 定点当たり | 0.25 | - | - | 0.01 |

| 小児科定点 | 項目 | 2 | 3 | 4 | 5 | 6 | 7 | 8 | 9 | 10-14 | 15-19 | 20歳以上 | |
|---------|----|-------|------|------|------|------|------|------|------|-------|-------|-------|------|
| 手足口病 | 全国 | 報告数 | 90 | 57 | 38 | 28 | 21 | 5 | 6 | 3 | 7 | 1 | - |
| | | 定点当たり | 0.03 | 0.02 | 0.01 | 0.01 | 0.01 | 0.00 | 0.00 | 0.00 | 0.00 | 0.00 | - |
| | 全県 | 報告数 | 5 | 3 | 3 | 5 | 3 | 2 | - | 1 | 1 | - | - |
| | | 定点当たり | 0.02 | 0.01 | 0.01 | 0.02 | 0.01 | 0.01 | - | 0.00 | 0.00 | - | - |
| | 県域 | 報告数 | 1 | 2 | 2 | - | 2 | 1 | - | 1 | - | - | - |
| | | 定点当たり | 0.01 | 0.03 | 0.03 | - | 0.03 | 0.01 | - | 0.01 | - | - | - |
| 伝染性紅斑 | 全国 | 報告数 | 129 | 182 | 301 | 340 | 259 | 123 | 120 | 86 | 81 | 5 | 7 |
| | | 定点当たり | 0.04 | 0.06 | 0.09 | 0.11 | 0.08 | 0.04 | 0.04 | 0.03 | 0.03 | 0.00 | 0.00 |
| | 全県 | 報告数 | 9 | 11 | 19 | 11 | 19 | 6 | 11 | 3 | 4 | - | - |
| | | 定点当たり | 0.04 | 0.05 | 0.08 | 0.05 | 0.08 | 0.03 | 0.05 | 0.00 | 0.00 | - | - |
| | 県域 | 報告数 | 1 | 3 | 11 | 4 | 11 | 3 | 7 | 1 | 4 | - | - |
| | | 定点当たり | 0.01 | 0.04 | 0.15 | 0.05 | 0.15 | 0.04 | 0.10 | 0.01 | 0.05 | - | - |
| 突発性発しん | 全国 | 報告数 | 125 | 29 | 9 | 3 | 2 | - | - | 1 | 1 | - | - |
| | | 定点当たり | 0.04 | 0.01 | 0.00 | 0.00 | 0.00 | - | - | 0.00 | 0.00 | - | - |
| | 全県 | 報告数 | 7 | 1 | 2 | - | - | - | - | - | - | - | - |
| | | 定点当たり | 0.03 | 0.00 | 0.01 | - | - | - | - | - | - | - | - |
| | 県域 | 報告数 | 3 | - | 1 | - | - | - | - | - | - | - | - |
| | | 定点当たり | 0.04 | - | 0.01 | - | - | - | - | - | - | - | - |
| ヘルパンギーナ | 全国 | 報告数 | 9 | 9 | 8 | 5 | 1 | - | 1 | 2 | 5 | - | 2 |
| | | 定点当たり | 0.00 | 0.00 | 0.00 | 0.00 | 0.00 | - | 0.00 | 0.00 | 0.00 | - | 0.00 |
| | 全県 | 報告数 | 1 | - | - | - | - | - | - | - | - | - | - |
| | | 定点当たり | 0.00 | - | - | - | - | - | - | - | - | - | - |
| | 県域 | 報告数 | - | - | - | - | - | - | - | - | - | - | - |
| | | 定点当たり | - | - | - | - | - | - | - | - | - | - | - |
| 流行性耳下腺炎 | 全国 | 報告数 | 19 | 48 | 45 | 47 | 45 | 31 | 31 | 26 | 33 | - | 8 |
| | | 定点当たり | 0.01 | 0.02 | 0.01 | 0.01 | 0.01 | 0.01 | 0.01 | 0.01 | 0.01 | 0.01 | - |
| | 全県 | 報告数 | 1 | 3 | 3 | 4 | 2 | 2 | 6 | 3 | 3 | - | 1 |
| | | 定点当たり | 0.00 | 0.01 | 0.01 | 0.02 | 0.01 | 0.01 | 0.03 | 0.01 | 0.01 | - | 0.00 |
| | 県域 | 報告数 | 1 | 2 | 1 | 2 | 1 | 1 | 5 | 3 | 1 | - | - |
| | | 定点当たり | 0.01 | 0.03 | 0.01 | 0.03 | 0.01 | 0.01 | 0.07 | 0.04 | 0.01 | - | - |

表2 報告数・定点当たり報告数、疾病・年齢階級別
(全県及び横浜市・川崎市・相模原市を除く県域) (その3)

2019年10週(03月04日～03月10日)

*表2は、各保健福祉事務所からの最新の報告をもとに作成しているため、国の還元データである表1および表3の数値と一致しないことがあります。

| 眼科定点 | | 項目 | 合計 | ～5か月 | ～11か月 | 1歳 | 2 | 3 | 4 | 5 | 6 | 7 | 8 |
|----------|-------|-------|------|------|-------|------|------|------|------|------|------|------|------|
| 急性出血性結膜炎 | 全国 | 報告数 | 7 | - | - | - | - | 1 | - | - | - | - | - |
| | | 定点当たり | 0.01 | - | - | - | - | 0.00 | - | - | - | - | - |
| | 全県 | 報告数 | - | - | - | - | - | - | - | - | - | - | - |
| | 定点当たり | - | - | - | - | - | - | - | - | - | - | - | |
| | 県域 | 報告数 | - | - | - | - | - | - | - | - | - | - | - |
| | 定点当たり | - | - | - | - | - | - | - | - | - | - | - | - |
| 流行性角結膜炎 | 全国 | 報告数 | 306 | 4 | 3 | 6 | 8 | 9 | 6 | 6 | 7 | 2 | 1 |
| | | 定点当たり | 0.44 | 0.01 | 0.00 | 0.01 | 0.01 | 0.01 | 0.01 | 0.01 | 0.01 | 0.00 | 0.00 |
| | 全県 | 報告数 | 36 | 1 | - | 1 | - | 2 | 1 | - | 1 | - | - |
| | 定点当たり | 0.71 | 0.02 | - | 0.02 | - | 0.04 | 0.02 | - | 0.02 | - | - | |
| | 県域 | 報告数 | 16 | - | - | 1 | - | 1 | - | 1 | - | - | |
| | 定点当たり | 0.94 | - | - | 0.06 | - | - | 0.06 | - | 0.06 | - | - | |

| 眼科定点(週報) | | 項目 | 合計 | 0歳 | 1-4 | 5-9 | 10-14 | 15-19 | 20-24 | 25-29 | 30-34 | 35-39 | 40-44 |
|------------------|-------|-------|------|------|------|------|-------|-------|-------|-------|-------|-------|-------|
| 細菌性髄膜炎 | 全国 | 報告数 | 9 | 1 | 2 | 1 | - | - | 1 | - | - | - | - |
| | | 定点当たり | 0.02 | 0.00 | 0.00 | 0.00 | - | - | 0.00 | - | - | - | - |
| | 全県 | 報告数 | - | - | - | - | - | - | - | - | - | - | - |
| | 定点当たり | - | - | - | - | - | - | - | - | - | - | - | |
| | 県域 | 報告数 | - | - | - | - | - | - | - | - | - | - | |
| | 定点当たり | - | - | - | - | - | - | - | - | - | - | - | |
| 無菌性髄膜炎 | 全国 | 報告数 | 8 | 1 | - | - | 4 | - | - | - | - | - | - |
| | | 定点当たり | 0.02 | 0.00 | - | - | 0.01 | - | - | - | - | - | - |
| | 全県 | 報告数 | - | - | - | - | - | - | - | - | - | - | - |
| | 定点当たり | - | - | - | - | - | - | - | - | - | - | - | |
| | 県域 | 報告数 | - | - | - | - | - | - | - | - | - | - | |
| | 定点当たり | - | - | - | - | - | - | - | - | - | - | - | |
| マイコプラズマ肺炎 | 全国 | 報告数 | 69 | 1 | 8 | 25 | 9 | 5 | 2 | 1 | 4 | 1 | 4 |
| | | 定点当たり | 0.14 | 0.00 | 0.02 | 0.05 | 0.02 | 0.01 | 0.00 | 0.00 | 0.01 | 0.00 | 0.01 |
| | 全県 | 報告数 | 1 | - | - | - | 1 | - | - | - | - | - | - |
| | 定点当たり | 0.10 | - | - | - | 0.10 | - | - | - | - | - | - | |
| | 県域 | 報告数 | 1 | - | - | - | 1 | - | - | - | - | - | |
| | 定点当たり | 0.20 | - | - | - | 0.20 | - | - | - | - | - | - | |
| クラミジア肺炎(オウム病を除く) | 全国 | 報告数 | 1 | - | - | - | - | - | - | - | - | - | - |
| | | 定点当たり | 0.00 | - | - | - | - | - | - | - | - | - | - |
| | 全県 | 報告数 | - | - | - | - | - | - | - | - | - | - | - |
| | 定点当たり | - | - | - | - | - | - | - | - | - | - | - | |
| | 県域 | 報告数 | - | - | - | - | - | - | - | - | - | - | |
| | 定点当たり | - | - | - | - | - | - | - | - | - | - | - | |
| 感染性胃腸炎(ロタウイルス) | 全国 | 報告数 | 135 | 6 | 75 | 43 | 6 | 1 | - | - | 1 | 1 | - |
| | | 定点当たり | 0.28 | 0.01 | 0.16 | 0.09 | 0.01 | 0.00 | - | - | 0.00 | 0.00 | - |
| | 全県 | 報告数 | - | - | - | - | - | - | - | - | - | - | - |
| | 定点当たり | - | - | - | - | - | - | - | - | - | - | - | |
| | 県域 | 報告数 | - | - | - | - | - | - | - | - | - | - | |
| | 定点当たり | - | - | - | - | - | - | - | - | - | - | - | |

| 眼科定点 | | 項目 | 9 | 10-14 | 15-19 | 20-29 | 30-39 | 40-49 | 50-59 | 60-69 | 70歳以上 |
|----------|-------|-------|------|-------|-------|-------|-------|-------|-------|-------|-------|
| 急性出血性結膜炎 | 全国 | 報告数 | - | - | - | 1 | 3 | - | - | 1 | 1 |
| | | 定点当たり | - | - | - | 0.00 | 0.00 | - | - | 0.00 | 0.00 |
| | 全県 | 報告数 | - | - | - | - | - | - | - | - | - |
| | 定点当たり | - | - | - | - | - | - | - | - | - | |
| | 県域 | 報告数 | - | - | - | - | - | - | - | - | |
| | 定点当たり | - | - | - | - | - | - | - | - | - | |
| 流行性角結膜炎 | 全国 | 報告数 | 4 | 13 | 13 | 30 | 71 | 53 | 33 | 25 | 12 |
| | | 定点当たり | 0.01 | 0.02 | 0.02 | 0.04 | 0.10 | 0.08 | 0.05 | 0.04 | 0.02 |
| | 全県 | 報告数 | - | 3 | - | 4 | 9 | 5 | 5 | 2 | 2 |
| | 定点当たり | - | 0.06 | - | 0.08 | 0.18 | 0.10 | 0.10 | 0.04 | 0.04 | |
| | 県域 | 報告数 | - | 2 | - | - | 5 | 2 | 4 | - | - |
| | 定点当たり | - | 0.12 | - | - | 0.29 | 0.12 | 0.24 | - | - | |

| 眼科定点(週報) | | 項目 | 45-49 | 50-54 | 55-59 | 60-64 | 65-69 | 70歳以上 |
|------------------|-------|-------|-------|-------|-------|-------|-------|-------|
| 細菌性髄膜炎 | 全国 | 報告数 | - | 1 | 1 | 1 | - | 1 |
| | | 定点当たり | - | 0.00 | 0.00 | 0.00 | - | 0.00 |
| | 全県 | 報告数 | - | - | - | - | - | - |
| | 定点当たり | - | - | - | - | - | - | |
| | 県域 | 報告数 | - | - | - | - | - | |
| | 定点当たり | - | - | - | - | - | - | |
| 無菌性髄膜炎 | 全国 | 報告数 | 2 | - | - | - | - | 1 |
| | | 定点当たり | 0.00 | - | - | - | - | 0.00 |
| | 全県 | 報告数 | - | - | - | - | - | - |
| | 定点当たり | - | - | - | - | - | - | |
| | 県域 | 報告数 | - | - | - | - | - | |
| | 定点当たり | - | - | - | - | - | - | |
| マイコプラズマ肺炎 | 全国 | 報告数 | 1 | 1 | 2 | 1 | 1 | 3 |
| | | 定点当たり | 0.00 | 0.00 | 0.00 | 0.00 | 0.00 | 0.01 |
| | 全県 | 報告数 | - | - | - | - | - | - |
| | 定点当たり | - | - | - | - | - | - | |
| | 県域 | 報告数 | - | - | - | - | - | |
| | 定点当たり | - | - | - | - | - | - | |
| クラミジア肺炎(オウム病を除く) | 全国 | 報告数 | - | - | - | - | 1 | - |
| | | 定点当たり | - | - | - | - | 0.00 | - |
| | 全県 | 報告数 | - | - | - | - | - | - |
| | 定点当たり | - | - | - | - | - | - | |
| | 県域 | 報告数 | - | - | - | - | - | |
| | 定点当たり | - | - | - | - | - | - | |
| 感染性胃腸炎(ロタウイルス) | 全国 | 報告数 | - | - | - | - | 1 | 1 |
| | | 定点当たり | - | - | - | - | 0.00 | 0.00 |
| | 全県 | 報告数 | - | - | - | - | - | - |
| | 定点当たり | - | - | - | - | - | - | |
| | 県域 | 報告数 | - | - | - | - | - | |
| | 定点当たり | - | - | - | - | - | - | |

表3 5週前～今週の推移 (その1)
(全県及び横浜市・川崎市・相模原市を除く県域)

2019年10週(03月04日～03月10日)

| 疾病名 | 項目 | | 5週前 | 4週前 | 3週前 | 2週前 | 1週前 | 今週 |
|---------------------------------|----|-------|-------------------------|-------------------------|-------------------------|-------------------------|-------------------------|-------------------------|
| | | | 05週 | 06週 | 07週 | 08週 | 09週 | 10週 |
| | | | (01月28日 ～02月03 日) | (02月04日 ～02月10 日) | (02月11日 ～02月17 日) | (02月18日 ～02月24 日) | (02月25日 ～03月03 日) | (03月04日 ～03月10 日) |
| インフルエンザ (高病原性鳥インフル ンザを除く) | 全県 | 報告数 | 18,686 | 10,326 | 3,794 | 2,659 | 1,373 | 755 |
| | | 定点当たり | 51.62 | 28.68 | 10.48 | 7.37 | 3.85 | 2.10 |
| | 県域 | 報告数 | 6,169 | 3,453 | 1,353 | 981 | 441 | 252 |
| | | 定点当たり | 52.73 | 29.51 | 11.56 | 8.38 | 3.77 | 2.15 |
| RSウイルス 感染症 | 全県 | 報告数 | 28 | 51 | 48 | 66 | 55 | 48 |
| | | 定点当たり | 0.12 | 0.22 | 0.21 | 0.29 | 0.24 | 0.21 |
| | 県域 | 報告数 | 10 | 18 | 11 | 18 | 19 | 25 |
| | | 定点当たり | 0.14 | 0.25 | 0.15 | 0.25 | 0.26 | 0.34 |
| 咽頭結膜熱 | 全県 | 報告数 | 20 | 26 | 16 | 17 | 30 | 33 |
| | | 定点当たり | 0.09 | 0.11 | 0.07 | 0.07 | 0.13 | 0.14 |
| | 県域 | 報告数 | 2 | 8 | 5 | 3 | 8 | 15 |
| | | 定点当たり | 0.03 | 0.11 | 0.07 | 0.04 | 0.11 | 0.21 |
| A群溶血性レ ンサ球菌咽頭 炎 | 全県 | 報告数 | 423 | 440 | 385 | 530 | 460 | 523 |
| | | 定点当たり | 1.84 | 1.91 | 1.67 | 2.30 | 2.03 | 2.28 |
| | 県域 | 報告数 | 128 | 139 | 113 | 132 | 135 | 127 |
| | | 定点当たり | 1.75 | 1.90 | 1.55 | 1.81 | 1.85 | 1.74 |
| 感染性胃腸炎 | 全県 | 報告数 | 1,435 | 1,374 | 1,042 | 1,282 | 1,285 | 1,286 |
| | | 定点当たり | 6.24 | 5.97 | 4.51 | 5.57 | 5.66 | 5.62 |
| | 県域 | 報告数 | 422 | 398 | 281 | 381 | 399 | 383 |
| | | 定点当たり | 5.78 | 5.45 | 3.85 | 5.22 | 5.47 | 5.25 |
| 水痘 | 全県 | 報告数 | 47 | 66 | 61 | 61 | 77 | 94 |
| | | 定点当たり | 0.20 | 0.29 | 0.26 | 0.27 | 0.34 | 0.41 |
| | 県域 | 報告数 | 10 | 17 | 23 | 16 | 29 | 13 |
| | | 定点当たり | 0.14 | 0.23 | 0.32 | 0.22 | 0.40 | 0.18 |
| 手足口病 | 全県 | 報告数 | 21 | 25 | 13 | 14 | 25 | 26 |
| | | 定点当たり | 0.09 | 0.11 | 0.06 | 0.06 | 0.11 | 0.11 |
| | 県域 | 報告数 | 2 | 6 | 4 | 5 | 3 | 9 |
| | | 定点当たり | 0.03 | 0.08 | 0.05 | 0.07 | 0.04 | 0.12 |
| 伝染性紅斑 | 全県 | 報告数 | 188 | 124 | 90 | 126 | 104 | 99 |
| | | 定点当たり | 0.82 | 0.54 | 0.39 | 0.55 | 0.46 | 0.43 |
| | 県域 | 報告数 | 67 | 44 | 39 | 49 | 35 | 47 |
| | | 定点当たり | 0.92 | 0.60 | 0.53 | 0.67 | 0.48 | 0.64 |
| 突発性発しん | 全県 | 報告数 | 68 | 49 | 61 | 73 | 83 | 81 |
| | | 定点当たり | 0.30 | 0.21 | 0.26 | 0.32 | 0.37 | 0.35 |
| | 県域 | 報告数 | 21 | 24 | 21 | 20 | 36 | 25 |
| | | 定点当たり | 0.29 | 0.33 | 0.29 | 0.27 | 0.49 | 0.34 |

表3 5週前～今週の推移 (その2)
 (全県及び横浜市・川崎市・相模原市を除く県域)

2019年10週(03月04日～03月10日)

| 疾病名 | 項目 | | 5週前 | 4週前 | 3週前 | 2週前 | 1週前 | 今週 |
|----------------------|----|-------|-------------------------|-------------------------|-------------------------|-------------------------|-------------------------|-------------------------|
| | | | 05週 | 06週 | 07週 | 08週 | 09週 | 10週 |
| | | | (01月28日 ～02月03 日) | (02月04日 ～02月10 日) | (02月11日 ～02月17 日) | (02月18日 ～02月24 日) | (02月25日 ～03月03 日) | (03月04日 ～03月10 日) |
| ヘルパンギーナ | 全県 | 報告数 | - | - | 1 | 1 | 1 | 3 |
| | | 定点当たり | - | - | 0.00 | 0.00 | 0.00 | 0.01 |
| | 県域 | 報告数 | - | - | 1 | - | 1 | - |
| | | 定点当たり | - | - | 0.01 | - | 0.01 | - |
| 流行性耳下腺炎 | 全県 | 報告数 | 32 | 27 | 14 | 28 | 23 | 29 |
| | | 定点当たり | 0.14 | 0.12 | 0.06 | 0.12 | 0.10 | 0.13 |
| | 県域 | 報告数 | 16 | 14 | 6 | 18 | 12 | 18 |
| | | 定点当たり | 0.22 | 0.19 | 0.08 | 0.25 | 0.16 | 0.25 |
| 急性出血性結膜炎 | 全県 | 報告数 | 1 | - | - | - | - | - |
| | | 定点当たり | 0.02 | - | - | - | - | - |
| | 県域 | 報告数 | - | - | - | - | - | - |
| | | 定点当たり | - | - | - | - | - | - |
| 流行性角結膜炎 | 全県 | 報告数 | 49 | 52 | 39 | 40 | 50 | 36 |
| | | 定点当たり | 0.98 | 1.06 | 0.76 | 0.87 | 0.98 | 0.71 |
| | 県域 | 報告数 | 20 | 14 | 17 | 13 | 19 | 16 |
| | | 定点当たり | 1.18 | 0.82 | 1.00 | 0.81 | 1.12 | 0.94 |
| 細菌性髄膜炎 | 全県 | 報告数 | - | - | - | 1 | 1 | 1 |
| | | 定点当たり | - | - | - | 0.09 | 0.09 | 0.09 |
| | 県域 | 報告数 | - | - | - | - | - | - |
| | | 定点当たり | - | - | - | - | - | - |
| 無菌性髄膜炎 | 全県 | 報告数 | - | - | - | - | - | - |
| | | 定点当たり | - | - | - | - | - | - |
| | 県域 | 報告数 | - | - | - | - | - | - |
| | | 定点当たり | - | - | - | - | - | - |
| マイコプラズマ肺炎 | 全県 | 報告数 | - | 1 | - | 2 | - | - |
| | | 定点当たり | - | 0.09 | - | 0.18 | - | - |
| | 県域 | 報告数 | - | - | - | - | - | - |
| | | 定点当たり | - | - | - | - | - | - |
| クラミジア肺炎 (オウム病を除く) | 全県 | 報告数 | - | - | - | - | - | - |
| | | 定点当たり | - | - | - | - | - | - |
| | 県域 | 報告数 | - | - | - | - | - | - |
| | | 定点当たり | - | - | - | - | - | - |
| 感染性胃腸炎 (ロタウイルス) | 全県 | 報告数 | 1 | 1 | - | - | 2 | 2 |
| | | 定点当たり | 0.09 | 0.09 | - | - | 0.18 | 0.18 |
| | 県域 | 報告数 | - | - | - | - | - | - |
| | | 定点当たり | - | - | - | - | - | - |