



# 神奈川県感染症発生情報 (52週報)

(12月24日～12月30日)

<http://www.eiken.pref.kanagawa.jp/>



## 今週の注目感染症

～インフルエンザ～ 全県の定点当たりの患者報告数は今週「11.21」となり、前週「8.40」より増加し、注意報開始基準の「10」を超えました。感染している人の咳やくしゃみに含まれるウイルスを吸い込んだり、ウイルスが付着した手で目、鼻、口を触れたりすることによって感染します。外出後の手洗い・うがいや、咳エチケット（咳・くしゃみの症状がある場合はマスク着用）を心がけ、感染を予防しましょう。

～風しん～ 神奈川県では今週も8件の報告があり、流行が続いています。

## 今週の全数把握対象疾患

(当該週の国による集計及び各保健福祉事務所からの報告をもとに期日を決めて集計しているため、集計数が前後することがあります。)

| 分類  | 対象疾患               | 内訳 |     |     |      | 神奈川県<br>(今週) | 神奈川県<br>(2018年累計) |
|-----|--------------------|----|-----|-----|------|--------------|-------------------|
|     |                    | 県域 | 横浜市 | 川崎市 | 相模原市 |              |                   |
| 二類  | 結核                 | 6  | 12  | 4   | 2    | 24           | 1,586             |
| 三類  | 腸管出血性大腸菌感染症        | 1  |     | 3   |      | 4            | 299               |
| 四類  | E型肝炎               |    | 1   |     |      | 1            | 46                |
|     | つつが虫病              | 1  |     |     |      | 1            | 15                |
| 五類  | レジオネラ症             | 1  | 2   | 1   |      | 4            | 114               |
|     | アメーバ赤痢             | 1  | 2   |     |      | 3            | 76                |
|     | カルバペネム耐性腸内細菌科細菌感染症 | 3  | 1   |     |      | 4            | 232               |
|     | 急性弛緩性麻痺            |    |     | 1   |      | 1            | 8                 |
|     | 急性脳炎               |    |     | 1   |      | 1            | 36                |
|     | 劇症型溶血性レンサ球菌感染症     | 1  |     |     |      | 1            | 56                |
|     | 後天性免疫不全症候群         |    |     | 1   |      | 1            | 75                |
|     | 侵襲性肺炎球菌感染症         | 2  |     | 2   |      | 4            | 225               |
|     | 梅毒                 | 1  |     |     |      | 1            | 350               |
|     | 播種性クリプトコックス症       | 1  |     |     |      | 1            | 11                |
|     | 百日咳                | 5  | 5   | 5   |      | 15           | 751               |
| 風しん |                    | 7  |     | 1   | 8    | 402          |                   |
| 麻しん |                    |    | 2   |     | 2    | 8            |                   |

## 全数把握対象疾患情報

- ・結核24例：年齢群は10歳未満4例、20歳代1例、30歳代2例、40歳代2例、50歳代6例、60歳代3例、70歳代3例、80歳代3例、病型は肺結核9例、肺結核及び結核性胸膜炎1例、肺結核及び咽頭結核疑い1例、結核性リンパ節炎1例、結核性胸膜炎1例、無症状病原体保有者11例
- ・腸管出血性大腸菌感染症4例：年齢群は30歳代2例、50歳代2例、血清型・毒素型はO157 VT2 3例、O157 VT1VT2 1例、感染経路は経口感染1例、不明3例、感染地域は神奈川県1例、都道府県不明3例
- ・E型肝炎1例：年齢群は80歳代、感染経路は経口感染、感染地域は神奈川県
- ・つつが虫病1例：年齢群は60歳代、推定感染経路は動物・昆虫等からの感染、推定感染地域は神奈川県
- ・レジオネラ症4例：年齢群は60歳代1例、70歳代1例、80歳代2例、病型は肺炎型4例、推定感染経路は水系感染2例、不明2例、推定感染地域は神奈川県2例、群馬県1例、都道府県不明1例
- ・アメーバ赤痢3例：年齢群は50歳代2例、60歳代1例、病型は腸管アメーバ症3例、推定感染経路は性的接触2例、経口感染1例、推定感染地域は神奈川県1例、都道府県不明2例
- ・カルバペネム耐性腸内細菌科細菌感染症4例：年齢群は70歳代2例、80歳代2例、菌種はEnterobacter aerogenes 4例、推定感染経路は以前からの保菌2例、手術部位感染1例、不明1例、推定感染地域は神奈川県4例
- ・急性弛緩性麻痺1例：年齢群は10歳未満、病原体は不明、推定感染経路は不明、推定感染地域は神奈川県、ワクチン接種歴あり
- ・急性脳炎1例：年齢群は10歳未満、原因はインフルエンザウイルスA、推定感染経路は飛沫・飛沫核感染、感染地域は神奈川県
- ・劇症型溶血性レンサ球菌感染症1例：年齢群は80歳代、感染経路は不明、推定感染地域は都道府県不明
- ・後天性免疫不全症候群1例：年齢群は30歳代、病型は無症候性キャリア、推定感染経路は性行為感染、推定感染地域は国内
- ・侵襲性肺炎球菌感染症4例：年齢群は50歳代1例、60歳代2例、70歳代1例、推定感染経路は飛沫・飛沫核感染1例、不明3例、推定感染地域は神奈川県3例、都道府県不明1例、ワクチン接種歴は接種あり1例、なし2例、不明1例
- ・梅毒1例：年齢群は10歳代、病型は早期顕症梅毒I期、推定感染経路は性的接触、推定感染地域は神奈川県
- ・播種性クリプトコックス症1例：年齢群は80歳代、推定感染原因は免疫不全、推定感染地域は神奈川県
- ・百日咳15例：年齢群は10歳未満7例、10歳代2例、30歳代1例、40歳代5例、推定感染原因は家族内感染7例、不明8例、推定感染地域は神奈川県9例、都道府県不明6例、ワクチン接種歴は接種あり7例、接種なし2例、不明6例
- ・風しん8例：男女別は男性6例、女性2例、年齢群は10歳代1例、20歳代1例、30歳代2例、40歳代2例、50歳代2例、推定感染経路は接触感染2例、飛沫感染1例、不明5例、推定感染地域は神奈川県4例、都道府県不明4例、ワクチン接種歴は接種あり1例、接種なし5例、不明2例
- ・麻しん2例：年齢群は20歳代1例、80歳代1例、推定感染経路は飛沫・飛沫核感染1例、不明1例、推定感染地域は神奈川県1例、都道府県不明1例、ワクチン接種歴は不明2例

## 今週の定点把握対象疾患

- ・水痘の定点当たりの報告数は、全県(0.71)となり、注意報レベル(1)をより減少しています。茅ヶ崎市(4.57)で警報レベル(2)を超えています
- ・伝染性紅斑の定点当たりの報告数は、厚木保健福祉事務所管内(3.60)で警報レベル(2)を超えています。
- ・流行性角結膜炎の定点当たりの報告数は、厚木保健福祉事務所管内(9.33)で警報レベル(8)を超えています。
- ・インフルエンザの定点当たりの報告数は、全県(11.21)で前週(8.40)より増加し、注意報開始基準の(10)を超えています。また、厚木保健福祉事務所管内(20.07)、横浜市(12.92)、鎌倉保健福祉事務所管内(12.40)茅ヶ崎市(11.82)で注意報レベル(10)を超えています。

## 神奈川県感染症情報センター

神奈川県衛生研究所 企画情報部 衛生情報課

TEL:0467-83-4400(代表)

FAX:0467-89-5211(企画情報部)

感染症発生動向調査事業は「感染症の予防及び感染症の患者に対する医療に関する法律」によって行われています。

\*県域とは、神奈川県内の市町村のうち横浜市、川崎市、相模原市を除いた地域です

# 感染症発生動向調査:週報対象疾患の時系列グラフ

※疾患名の括弧書きは、一般名称であり、正式名称ではありません。

※神奈川県&県域(横浜市・川崎市・相模原市を除く)のデータです。

## インフルエンザ(高病原性鳥インフルエンザを除く)

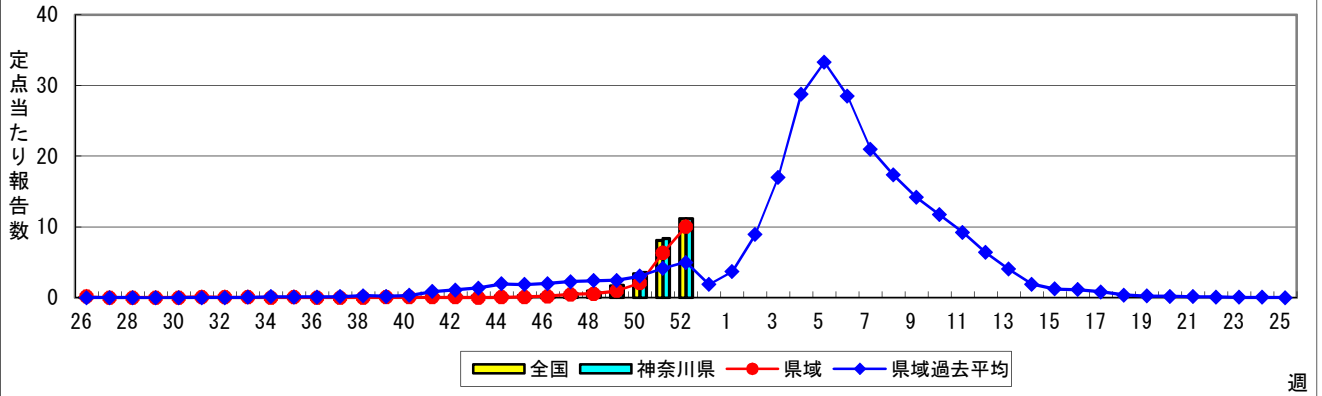

## RSウイルス感染症

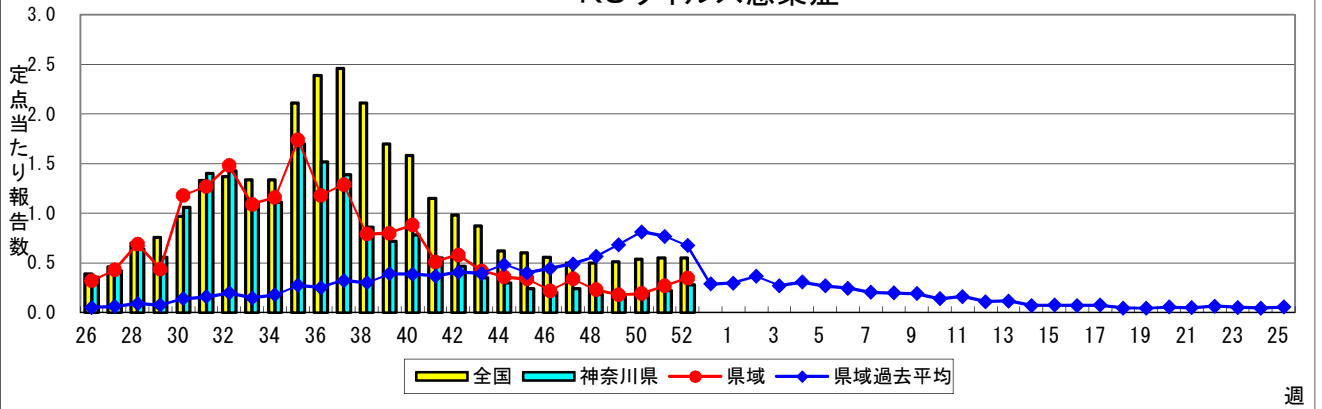

## 咽頭結膜熱(プール熱)

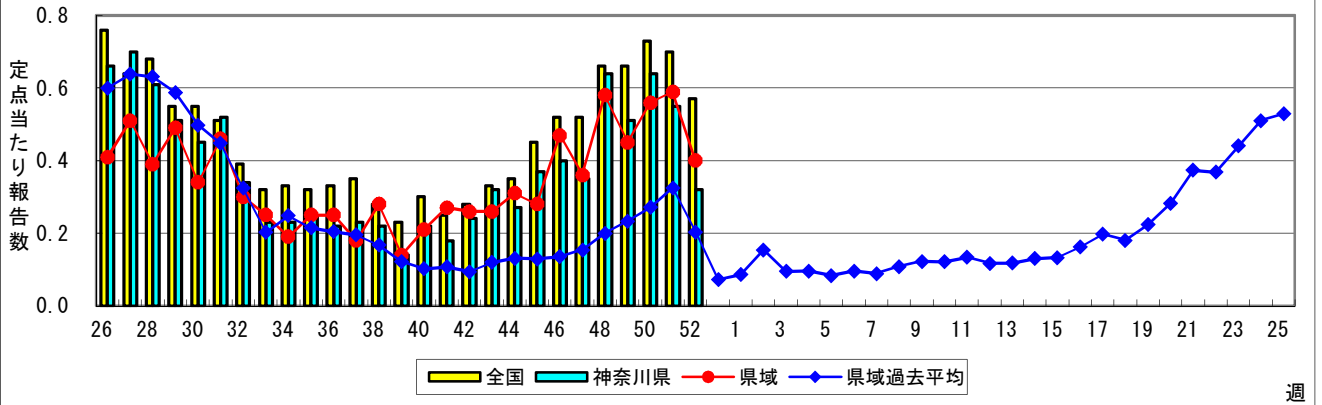

## A群溶血性レンサ球菌咽頭炎

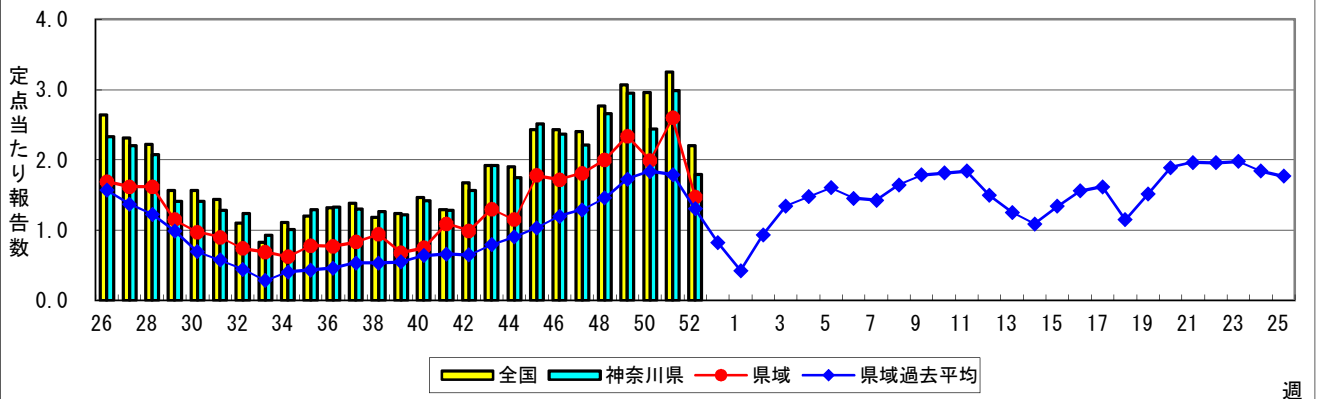

### 感染性胃腸炎

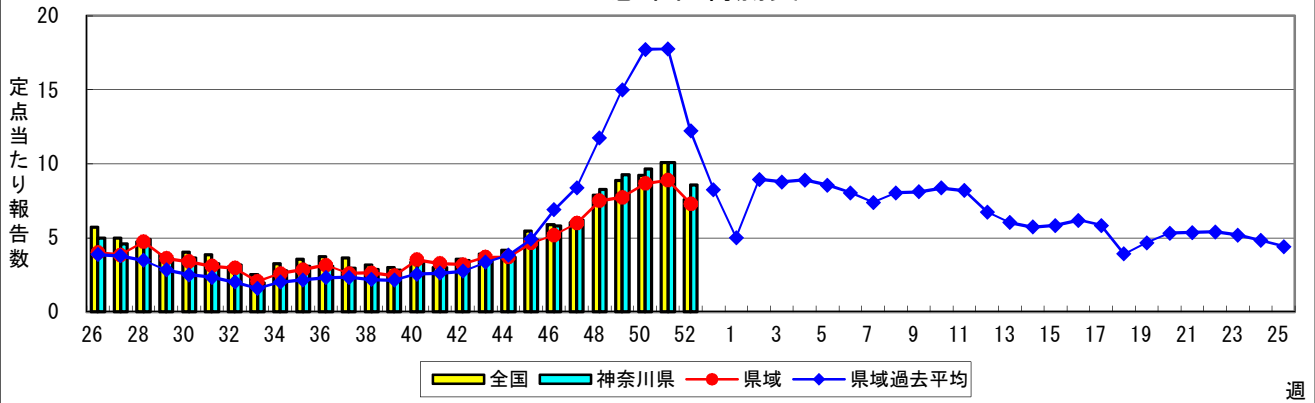

### 水痘(水ぼうそう)

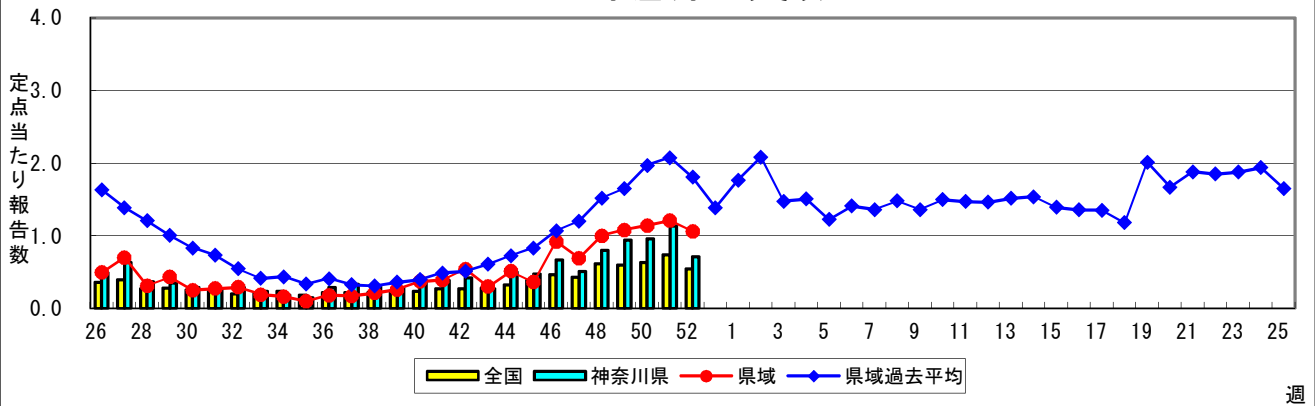

### 手足口病

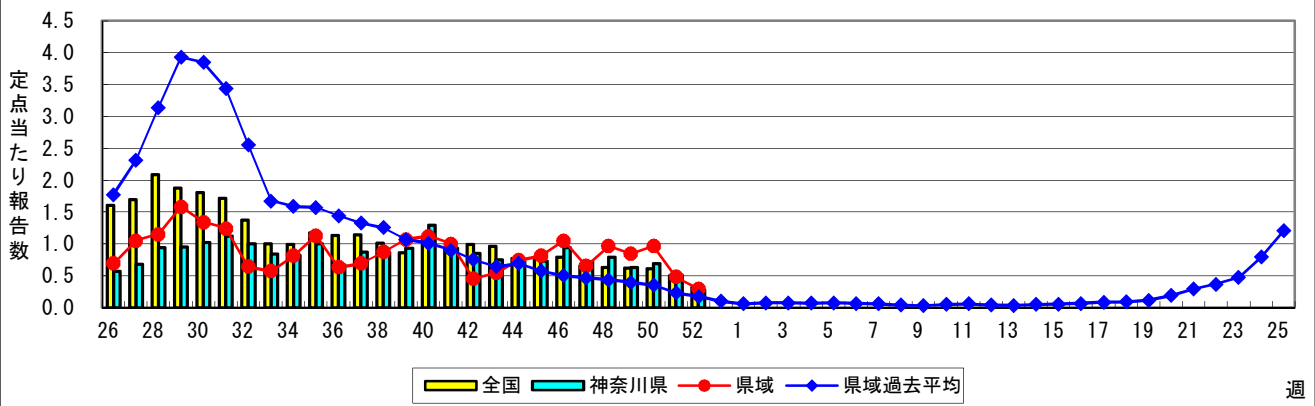

### 伝染性紅斑(リンゴ病)

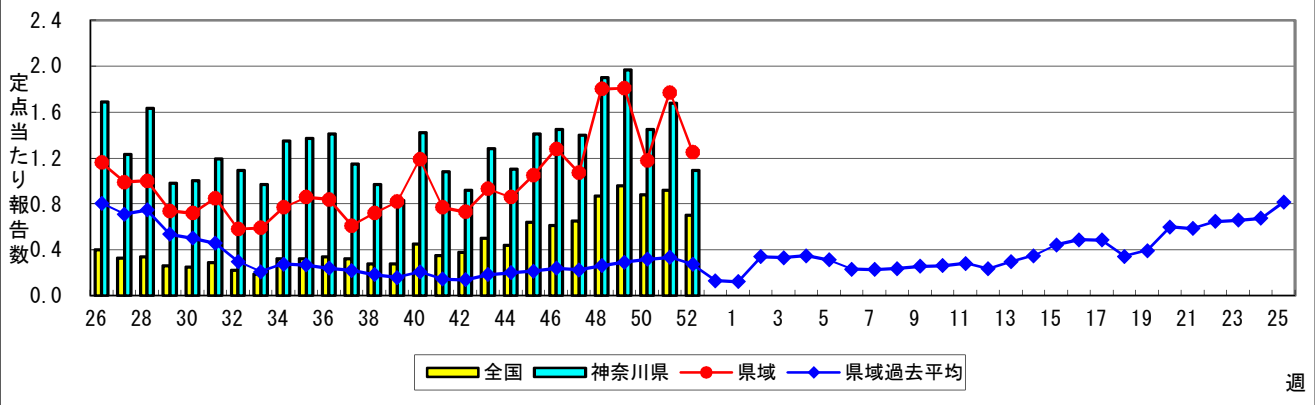

### 突発性発しん

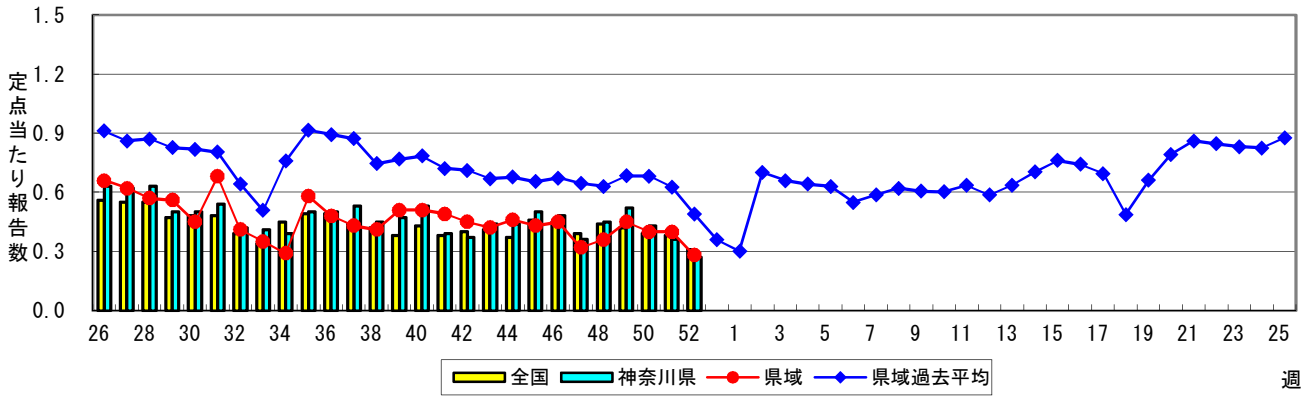

### ヘルパンギーナ

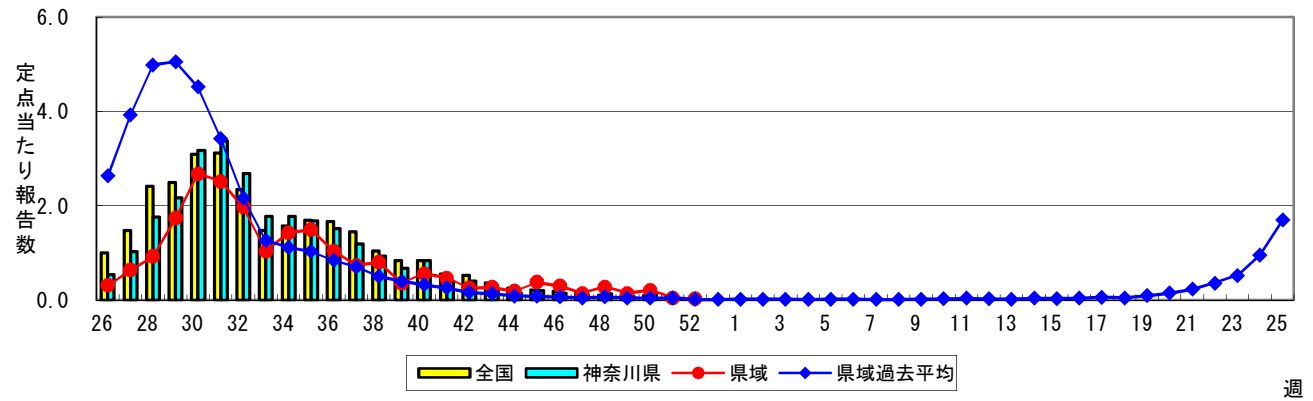

### 流行性耳下腺炎(おたふくかぜ)

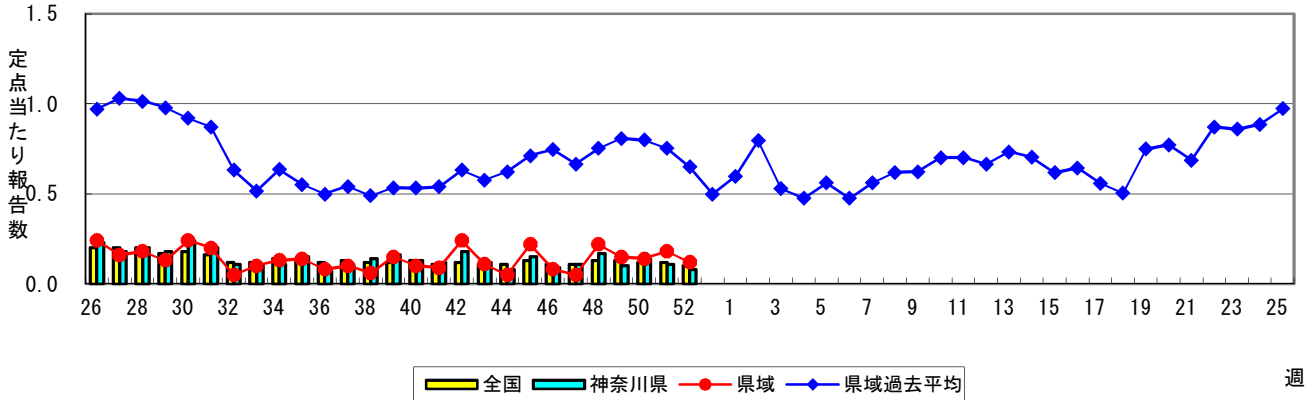

### 急性出血性結膜炎

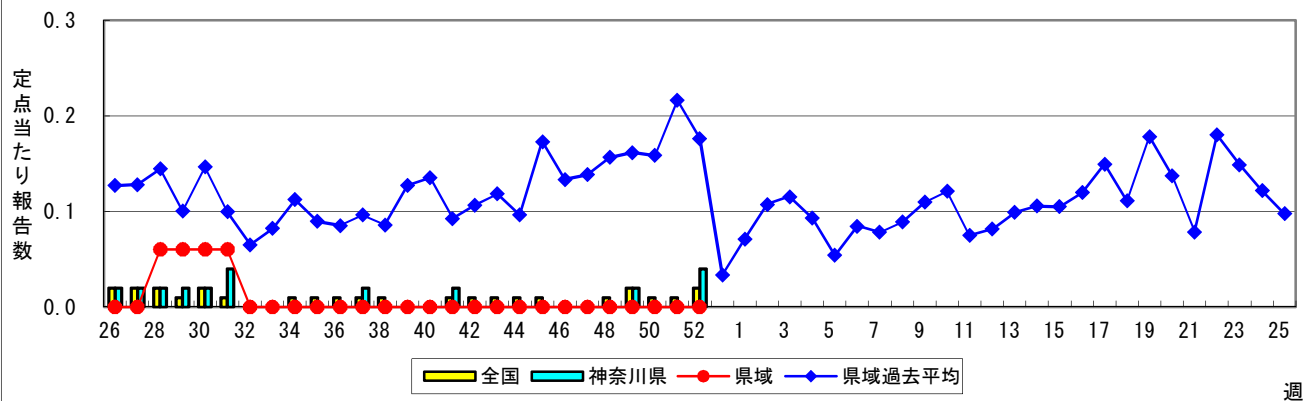

### 流行性角結膜炎

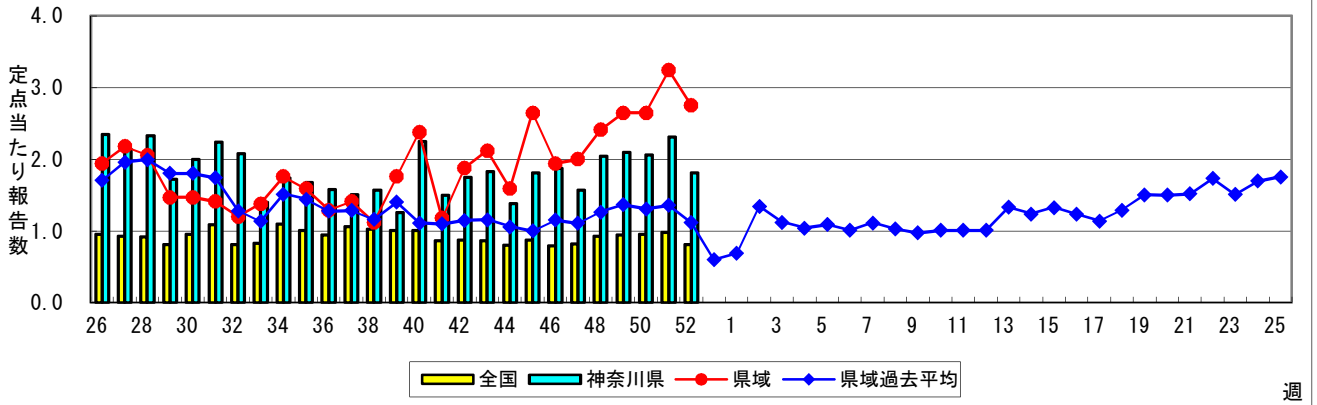

### 細菌性髄膜炎

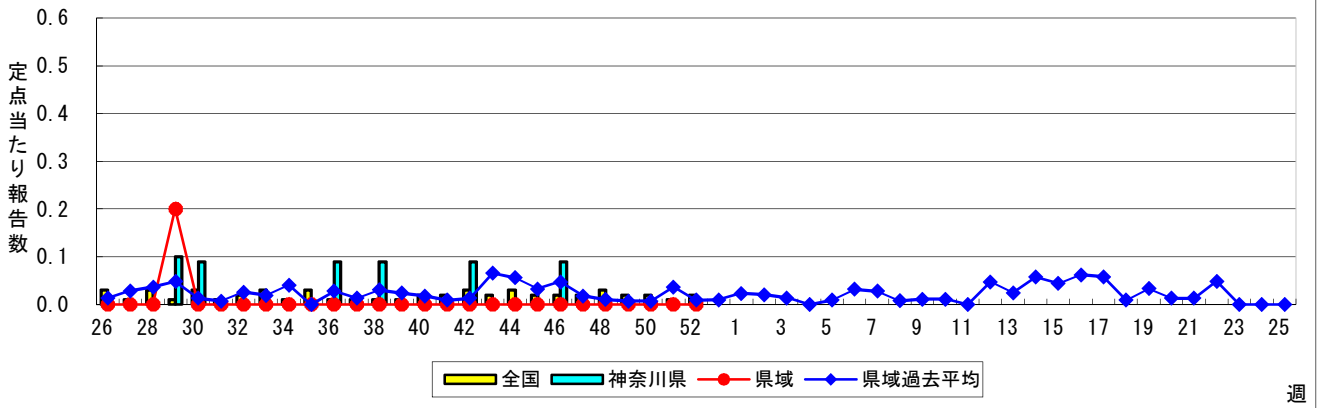

### 無菌性髄膜炎

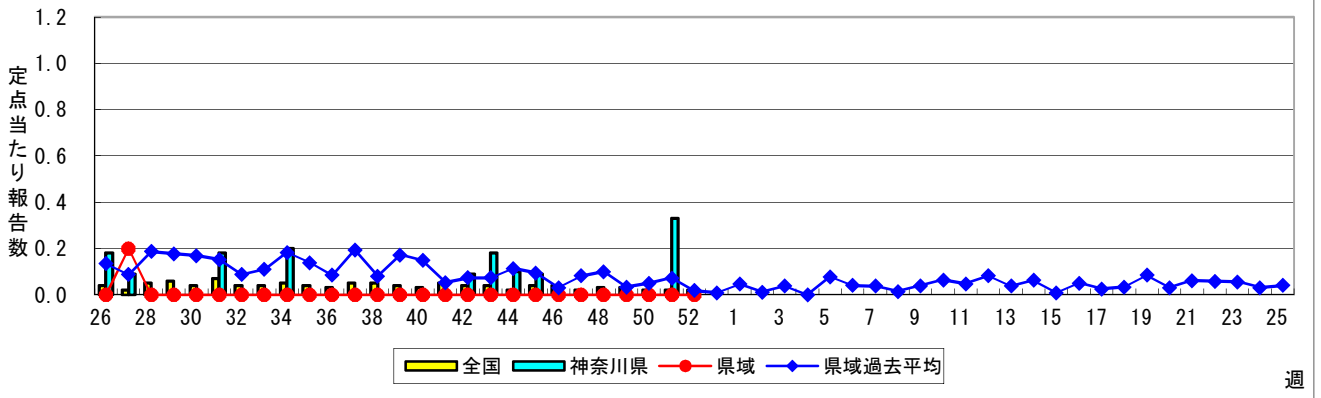

### マイコプラズマ肺炎

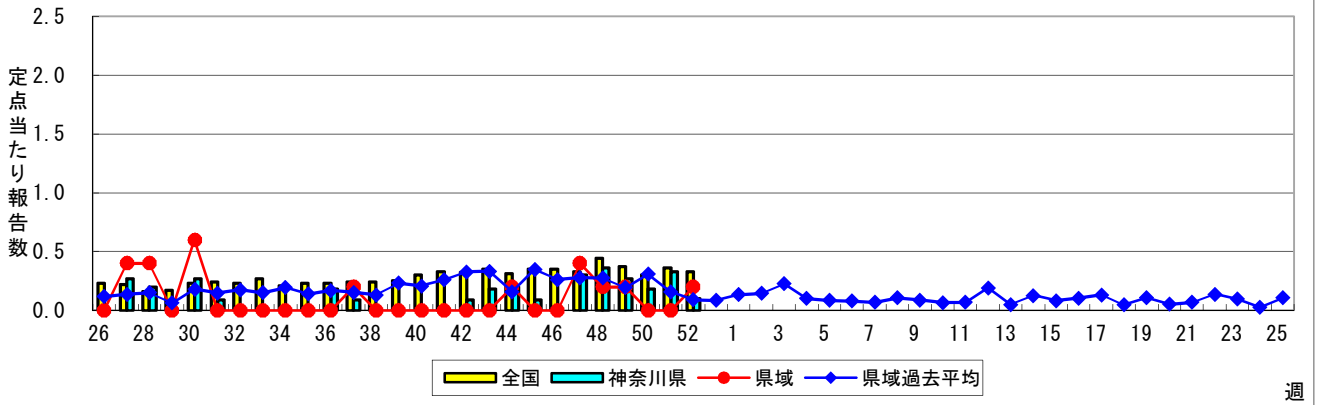

### クラミジア肺炎(オウム病を除く)

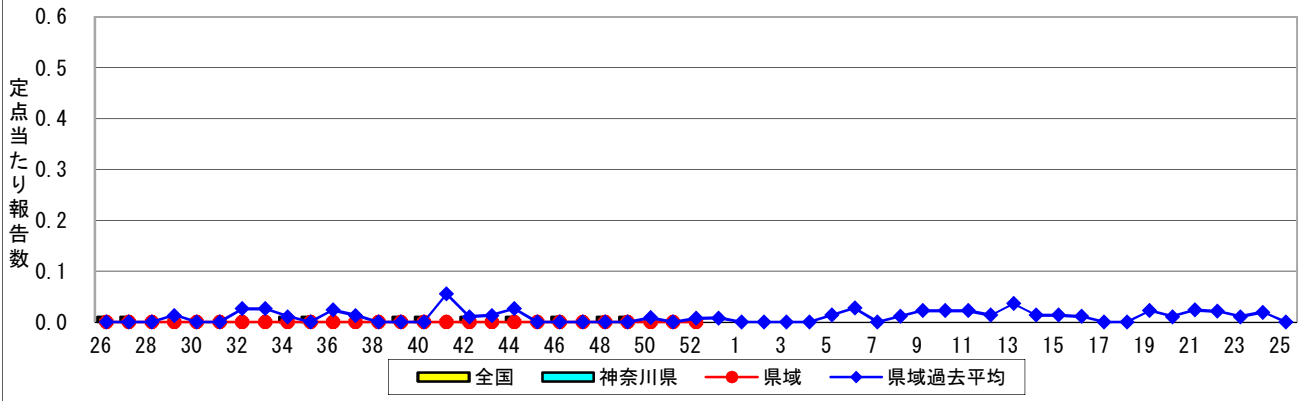

### 感染性胃腸炎(ロタウイルス)

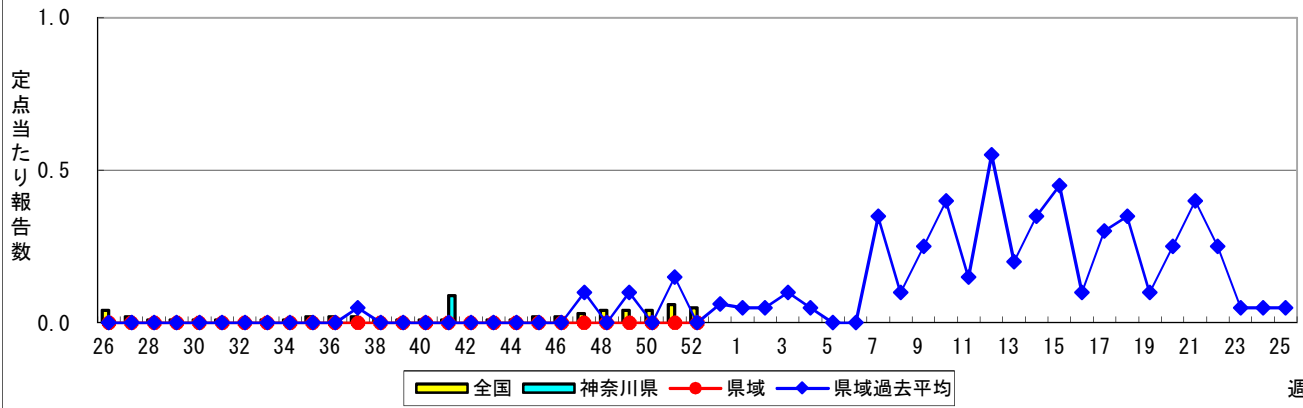

週

表1 報告数・定点当たり報告数 疾病、政令市・保健所別 (その1)

2018年52週(12月24日~12月30日)

| 神奈川県                    | インフルエンザ<br>(高病原性鳥インフルエンザを除く) |       | RSウイルス感染症 |       | 咽頭結膜熱 |       | A群溶血性レンサ球菌咽頭炎 |       | 感染性胃腸炎 |       |
|-------------------------|------------------------------|-------|-----------|-------|-------|-------|---------------|-------|--------|-------|
|                         | 報告数                          | 定点当たり | 報告数       | 定点当たり | 報告数   | 定点当たり | 報告数           | 定点当たり | 報告数    | 定点当たり |
| 全県                      | 3,632                        | 11.21 | 56        | 0.28  | 64    | 0.32  | 359           | 1.79  | 1,727  | 8.59  |
| 横浜市                     | 1,744                        | 12.92 | 20        | 0.23  | 25    | 0.29  | 140           | 1.63  | 738    | 8.58  |
| 川崎市                     | 648                          | 10.62 | 12        | 0.32  | 12    | 0.32  | 105           | 2.84  | 381    | 10.30 |
| 相模原市                    | 124                          | 7.29  | -         | -     | -     | -     | 14            | 1.40  | 111    | 11.10 |
| 県域<br>(横浜市、川崎市、相模原市を除く) | 1,116                        | 10.05 | 24        | 0.35  | 27    | 0.40  | 100           | 1.47  | 497    | 7.31  |
| 横須賀市                    | 89                           | 6.36  | 1         | 0.11  | 1     | 0.11  | 2             | 0.22  | 93     | 10.33 |
| 藤沢市                     | 109                          | 8.38  | 2         | 0.29  | -     | -     | 12            | 1.71  | 27     | 3.86  |
| 茅ヶ崎市                    | 130                          | 11.82 | 1         | 0.14  | 8     | 1.14  | 7             | 1.00  | 62     | 8.86  |
| 平塚                      | 103                          | 9.36  | -         | -     | -     | -     | 15            | 2.14  | 27     | 3.86  |
| 平塚 秦野センター               | 74                           | 7.40  | 5         | 0.83  | 2     | 0.33  | 23            | 3.83  | 26     | 4.33  |
| 鎌倉                      | 124                          | 12.40 | 2         | 0.33  | 3     | 0.50  | 3             | 0.50  | 41     | 6.83  |
| 鎌倉 三崎センター               | 2                            | 0.67  | 1         | 0.50  | -     | -     | 3             | 1.50  | 1      | 0.50  |
| 小田原                     | 84                           | 8.40  | 1         | 0.17  | -     | -     | 14            | 2.33  | 45     | 7.50  |
| 小田原 足柄上センター             | 17                           | 3.40  | -         | -     | -     | -     | 1             | 0.33  | 6      | 2.00  |
| 厚木                      | 301                          | 20.07 | 10        | 1.00  | 12    | 1.20  | 18            | 1.80  | 147    | 14.70 |
| 厚木 大和センター               | 83                           | 9.22  | 1         | 0.20  | 1     | 0.20  | 2             | 0.40  | 22     | 4.40  |

| 神奈川県                    | 水痘  |       | 手足口病 |       | 伝染性紅斑 |       | 突発性発しん |       |
|-------------------------|-----|-------|------|-------|-------|-------|--------|-------|
|                         | 報告数 | 定点当たり | 報告数  | 定点当たり | 報告数   | 定点当たり | 報告数    | 定点当たり |
| 全県                      | 143 | 0.71  | 56   | 0.28  | 219   | 1.09  | 54     | 0.27  |
| 横浜市                     | 42  | 0.49  | 29   | 0.34  | 83    | 0.97  | 19     | 0.22  |
| 川崎市                     | 18  | 0.49  | 4    | 0.11  | 43    | 1.16  | 15     | 0.41  |
| 相模原市                    | 11  | 1.10  | 3    | 0.30  | 8     | 0.80  | 1      | 0.10  |
| 県域<br>(横浜市、川崎市、相模原市を除く) | 72  | 1.06  | 20   | 0.29  | 85    | 1.25  | 19     | 0.28  |
| 横須賀市                    | 13  | 1.44  | -    | -     | 7     | 0.78  | 1      | 0.11  |
| 藤沢市                     | 1   | 0.14  | 2    | 0.29  | 9     | 1.29  | 1      | 0.14  |
| 茅ヶ崎市                    | 32  | 4.57  | 3    | 0.43  | 8     | 1.14  | 4      | 0.57  |
| 平塚                      | -   | -     | 6    | 0.86  | 6     | 0.86  | 2      | 0.29  |
| 平塚 秦野センター               | 4   | 0.67  | 1    | 0.17  | 2     | 0.33  | 3      | 0.50  |
| 鎌倉                      | 6   | 1.00  | 4    | 0.67  | 4     | 0.67  | 2      | 0.33  |
| 鎌倉 三崎センター               | -   | -     | -    | -     | 3     | 1.50  | -      | -     |
| 小田原                     | 3   | 0.50  | 1    | 0.17  | -     | -     | 1      | 0.17  |
| 小田原 足柄上センター             | -   | -     | -    | -     | -     | -     | -      | -     |
| 厚木                      | 7   | 0.70  | 1    | 0.10  | 36    | 3.60  | 3      | 0.30  |
| 厚木 大和センター               | 6   | 1.20  | 2    | 0.40  | 10    | 2.00  | 2      | 0.40  |

| 神奈川県                    | ヘルパンギーナ |       | 流行性耳下腺炎 |       | 急性出血性結膜炎 |       | 流行性角結膜炎 |       | 細菌性髄膜炎 |       |
|-------------------------|---------|-------|---------|-------|----------|-------|---------|-------|--------|-------|
|                         | 報告数     | 定点当たり | 報告数     | 定点当たり | 報告数      | 定点当たり | 報告数     | 定点当たり | 報告数    | 定点当たり |
| 全県                      | 2       | 0.01  | 17      | 0.08  | 2        | 0.04  | 85      | 1.81  | -      | -     |
| 横浜市                     | -       | -     | 8       | 0.09  | 2        | 0.11  | 20      | 1.05  | -      | -     |
| 川崎市                     | -       | -     | 1       | 0.03  | -        | -     | 20      | 2.22  | -      | -     |
| 相模原市                    | -       | -     | -       | -     | -        | -     | 1       | 0.33  | -      | -     |
| 県域<br>(横浜市、川崎市、相模原市を除く) | 2       | 0.03  | 8       | 0.12  | -        | -     | 44      | 2.75  | -      | -     |
| 横須賀市                    | 1       | 0.11  | 3       | 0.33  | -        | -     | 6       | 3.00  | -      | -     |
| 藤沢市                     | -       | -     | -       | -     | -        | -     | 4       | 2.00  | -      | -     |
| 茅ヶ崎市                    | -       | -     | 2       | 0.29  | -        | -     | -       | -     | ...    | ...   |
| 平塚                      | -       | -     | -       | -     | -        | -     | -       | -     | -      | -     |
| 平塚 秦野センター               | -       | -     | -       | -     | -        | -     | -       | -     | ...    | ...   |
| 鎌倉                      | 1       | 0.17  | 1       | 0.17  | -        | -     | -       | -     | ...    | ...   |
| 鎌倉 三崎センター               | -       | -     | -       | -     | ...      | ...   | ...     | ...   | ...    | ...   |
| 小田原                     | -       | -     | -       | -     | -        | -     | 1       | 1.00  | ...    | ...   |
| 小田原 足柄上センター             | -       | -     | -       | -     | ...      | ...   | ...     | ...   | -      | -     |
| 厚木                      | -       | -     | 2       | 0.20  | -        | -     | 28      | 9.33  | -      | -     |
| 厚木 大和センター               | -       | -     | -       | -     | -        | -     | 5       | 2.50  | ...    | ...   |





表2 報告数・定点当たり報告数、疾病・年齢階級別  
(全県及び横浜市・川崎市・相模原市を除く県域) (その1)

2018年52週(12月24日~12月30日)

\*表2は、各保健福祉事務所からの最新の報告をもとに作成しているため、国の週元データである表1および表3の数値と一致しないことがあります。

| インフルエンザ定点                    | 項目 | 合計    | ~5か月   | ~11か月 | 1歳   | 2     | 3     | 4     | 5     | 6     | 7     | 8     |       |
|------------------------------|----|-------|--------|-------|------|-------|-------|-------|-------|-------|-------|-------|-------|
| インフルエンザ<br>(高病原性鳥インフルエンザを除く) | 全国 | 報告数   | 54,517 | 224   | 633  | 1,824 | 1,930 | 2,414 | 2,563 | 2,695 | 2,955 | 3,229 | 2,876 |
|                              |    | 定点当たり | 11.17  | 0.05  | 0.13 | 0.37  | 0.40  | 0.49  | 0.53  | 0.55  | 0.61  | 0.66  | 0.59  |
|                              | 全県 | 報告数   | 3,632  | 6     | 31   | 100   | 119   | 151   | 160   | 194   | 205   | 228   | 210   |
|                              |    | 定点当たり | 11.21  | 0.02  | 0.10 | 0.31  | 0.37  | 0.47  | 0.49  | 0.60  | 0.63  | 0.70  | 0.65  |
|                              | 県域 | 報告数   | 1,116  | 1     | 13   | 30    | 31    | 38    | 47    | 71    | 63    | 59    | 61    |
|                              |    | 定点当たり | 10.05  | 0.01  | 0.12 | 0.27  | 0.28  | 0.34  | 0.42  | 0.64  | 0.57  | 0.53  | 0.55  |

| 小児科定点         | 項目 | 合計    | ~5か月   | ~11か月 | 1歳    | 2     | 3     | 4     | 5     | 6     | 7     | 8     |      |
|---------------|----|-------|--------|-------|-------|-------|-------|-------|-------|-------|-------|-------|------|
| RSウイルス<br>感染症 | 全国 | 報告数   | 1,720  | 317   | 371   | 553   | 247   | 116   | 53    | 21    | 16    | 7     | 5    |
|               |    | 定点当たり | 0.55   | 0.10  | 0.12  | 0.18  | 0.08  | 0.04  | 0.02  | 0.01  | 0.01  | 0.00  | 0.00 |
|               | 全県 | 報告数   | 56     | 5     | 16    | 24    | 3     | 4     | -     | -     | -     | 1     | -    |
|               |    | 定点当たり | 0.28   | 0.02  | 0.08  | 0.12  | 0.01  | 0.02  | -     | -     | 0.00  | -     | 0.00 |
|               | 県域 | 報告数   | 24     | 4     | 7     | 9     | 2     | 2     | -     | -     | -     | -     | -    |
|               |    | 定点当たり | 0.35   | 0.06  | 0.10  | 0.13  | 0.03  | 0.03  | -     | -     | -     | -     | -    |
| 咽頭結膜熱         | 全国 | 報告数   | 1,777  | 7     | 104   | 461   | 303   | 241   | 230   | 158   | 96    | 54    | 35   |
|               |    | 定点当たり | 0.57   | 0.00  | 0.03  | 0.15  | 0.10  | 0.08  | 0.07  | 0.05  | 0.03  | 0.02  | 0.01 |
|               | 全県 | 報告数   | 64     | -     | 5     | 15    | 6     | 10    | 7     | 11    | 1     | 5     | 2    |
|               |    | 定点当たり | 0.32   | -     | 0.02  | 0.07  | 0.03  | 0.05  | 0.03  | 0.05  | 0.00  | 0.02  | 0.01 |
|               | 県域 | 報告数   | 27     | -     | 3     | 6     | 4     | 2     | 4     | -     | -     | 2     | -    |
|               |    | 定点当たり | 0.40   | -     | 0.04  | 0.09  | 0.06  | 0.03  | 0.06  | 0.06  | -     | 0.03  | -    |
| A群溶血性レンサ球菌咽頭炎 | 全国 | 報告数   | 6,854  | 9     | 34    | 217   | 374   | 689   | 876   | 932   | 902   | 696   | 562  |
|               |    | 定点当たり | 2.20   | 0.00  | 0.01  | 0.07  | 0.12  | 0.22  | 0.28  | 0.30  | 0.29  | 0.22  | 0.18 |
|               | 全県 | 報告数   | 359    | -     | -     | 8     | 12    | 34    | 33    | 35    | 50    | 49    | 37   |
|               |    | 定点当たり | 1.79   | -     | -     | 0.04  | 0.06  | 0.17  | 0.16  | 0.17  | 0.25  | 0.24  | 0.18 |
|               | 県域 | 報告数   | 100    | -     | -     | 4     | 3     | 8     | 12    | 7     | 16    | 15    | 8    |
|               |    | 定点当たり | 1.47   | -     | -     | 0.06  | 0.04  | 0.12  | 0.18  | 0.10  | 0.24  | 0.22  | 0.12 |
| 感染性胃腸炎        | 全国 | 報告数   | 23,624 | 214   | 1,517 | 3,968 | 2,872 | 2,531 | 2,239 | 1,869 | 1,445 | 1,058 | 855  |
|               |    | 定点当たり | 7.58   | 0.07  | 0.49  | 1.27  | 0.92  | 0.81  | 0.72  | 0.60  | 0.46  | 0.34  | 0.27 |
|               | 全県 | 報告数   | 1,727  | 8     | 86    | 297   | 214   | 186   | 162   | 147   | 102   | 64    | 50   |
|               |    | 定点当たり | 8.59   | 0.04  | 0.43  | 1.48  | 1.06  | 0.93  | 0.81  | 0.73  | 0.51  | 0.32  | 0.25 |
|               | 県域 | 報告数   | 497    | 3     | 25    | 80    | 68    | 46    | 44    | 44    | 29    | 21    | 12   |
|               |    | 定点当たり | 7.31   | 0.04  | 0.37  | 1.18  | 1.00  | 0.68  | 0.65  | 0.65  | 0.43  | 0.31  | 0.18 |
| 水痘            | 全国 | 報告数   | 1,697  | 14    | 38    | 101   | 82    | 106   | 178   | 187   | 198   | 238   | 187  |
|               |    | 定点当たり | 0.54   | 0.00  | 0.01  | 0.03  | 0.03  | 0.03  | 0.06  | 0.06  | 0.06  | 0.08  | 0.06 |
|               | 全県 | 報告数   | 143    | -     | 5     | 4     | 5     | 5     | 15    | 19    | 14    | 17    | 21   |
|               |    | 定点当たり | 0.71   | -     | 0.02  | 0.02  | 0.02  | 0.02  | 0.07  | 0.09  | 0.07  | 0.08  | 0.10 |
|               | 県域 | 報告数   | 72     | -     | 4     | 2     | 2     | 2     | 5     | 11    | 7     | 8     | 13   |
|               |    | 定点当たり | 1.06   | -     | 0.06  | 0.03  | 0.03  | 0.03  | 0.07  | 0.16  | 0.10  | 0.12  | 0.19 |

| インフルエンザ定点                    | 項目 | 9     | 10-14 | 15-19 | 20-29 | 30-39 | 40-49 | 50-59 | 60-69 | 70-79 | 80歳以上 |      |
|------------------------------|----|-------|-------|-------|-------|-------|-------|-------|-------|-------|-------|------|
| インフルエンザ<br>(高病原性鳥インフルエンザを除く) | 全国 | 報告数   | 2,405 | 8,010 | 2,698 | 3,949 | 4,547 | 4,830 | 2,834 | 1,878 | 1,129 | 894  |
|                              |    | 定点当たり | 0.49  | 1.64  | 0.55  | 0.81  | 0.93  | 0.99  | 0.58  | 0.38  | 0.23  | 0.18 |
|                              | 全県 | 報告数   | 199   | 588   | 174   | 230   | 301   | 382   | 171   | 100   | 62    | 21   |
|                              |    | 定点当たり | 0.61  | 1.81  | 0.54  | 0.71  | 0.93  | 1.18  | 0.53  | 0.31  | 0.19  | 0.06 |
|                              | 県域 | 報告数   | 69    | 162   | 44    | 67    | 94    | 135   | 60    | 33    | 27    | 11   |
|                              |    | 定点当たり | 0.62  | 1.46  | 0.40  | 0.60  | 0.85  | 1.22  | 0.54  | 0.30  | 0.24  | 0.10 |

| 小児科定点         | 項目 | 9     | 10-14 | 15-19 | 20歳以上 |       |
|---------------|----|-------|-------|-------|-------|-------|
| RSウイルス<br>感染症 | 全国 | 報告数   | 2     | 9     | 1     | 2     |
|               |    | 定点当たり | 0.00  | 0.00  | 0.00  | 0.00  |
|               | 全県 | 報告数   | 1     | 1     | -     | -     |
|               |    | 定点当たり | 0.00  | 0.00  | -     | -     |
|               | 県域 | 報告数   | -     | -     | -     | -     |
|               |    | 定点当たり | -     | -     | -     | -     |
| 咽頭結膜熱         | 全国 | 報告数   | 26    | 35    | 4     | 23    |
|               |    | 定点当たり | 0.01  | 0.01  | 0.00  | 0.01  |
|               | 全県 | 報告数   | -     | 1     | -     | 1     |
|               |    | 定点当たり | -     | 0.00  | -     | 0.00  |
|               | 県域 | 報告数   | -     | 1     | -     | 1     |
|               |    | 定点当たり | -     | 0.01  | -     | 0.01  |
| A群溶血性レンサ球菌咽頭炎 | 全国 | 報告数   | 377   | 764   | 69    | 353   |
|               |    | 定点当たり | 0.12  | 0.25  | 0.02  | 0.11  |
|               | 全県 | 報告数   | 30    | 53    | 1     | 17    |
|               |    | 定点当たり | 0.15  | 0.26  | 0.00  | 0.08  |
|               | 県域 | 報告数   | 8     | 13    | -     | 6     |
|               |    | 定点当たり | 0.12  | 0.19  | -     | 0.09  |
| 感染性胃腸炎        | 全国 | 報告数   | 683   | 1,593 | 368   | 2,412 |
|               |    | 定点当たり | 0.22  | 0.51  | 0.12  | 0.77  |
|               | 全県 | 報告数   | 55    | 116   | 26    | 214   |
|               |    | 定点当たり | 0.27  | 0.58  | 0.13  | 1.06  |
|               | 県域 | 報告数   | 15    | 39    | 7     | 64    |
|               |    | 定点当たり | 0.22  | 0.57  | 0.10  | 0.94  |
| 水痘            | 全国 | 報告数   | 142   | 202   | 9     | 15    |
|               |    | 定点当たり | 0.05  | 0.06  | 0.00  | 0.00  |
|               | 全県 | 報告数   | 12    | 26    | -     | -     |
|               |    | 定点当たり | 0.06  | 0.13  | -     | -     |
|               | 県域 | 報告数   | 6     | 12    | -     | -     |
|               |    | 定点当たり | 0.09  | 0.18  | -     | -     |

表2 報告数・定点当たり報告数、疾病・年齢階級別  
(全県及び横浜市・川崎市・相模原市を除く県域) (その2)

2018年52週(12月24日～12月30日)

\*表2は、各保健福祉事務所からの最新の報告をもとに作成しているため、国の還元データである表1および表3の数値と一致しないことがあります

| 小児科定点   |    | 項目    | 合計    | ～5か月 | ～11か月 | 1歳   |
|---------|----|-------|-------|------|-------|------|
| 手足口病    | 全国 | 報告数   | 987   | 5    | 56    | 335  |
|         |    | 定点当たり | 0.32  | 0.00 | 0.02  | 0.11 |
|         | 全県 | 報告数   | 56    | 1    | 2     | 15   |
|         |    | 定点当たり | 0.28  | 0.00 | 0.01  | 0.07 |
|         | 県域 | 報告数   | 20    | -    | 1     | 5    |
|         |    | 定点当たり | 0.29  | -    | 0.01  | 0.07 |
| 伝染性紅斑   | 全国 | 報告数   | 2,168 | 3    | 21    | 79   |
|         |    | 定点当たり | 0.70  | 0.00 | 0.01  | 0.03 |
|         | 全県 | 報告数   | 219   | -    | 3     | 6    |
|         |    | 定点当たり | 1.09  | -    | 0.01  | 0.03 |
|         | 県域 | 報告数   | 85    | -    | 1     | 2    |
|         |    | 定点当たり | 1.25  | -    | 0.01  | 0.03 |
| 突発性発しん  | 全国 | 報告数   | 972   | 10   | 310   | 531  |
|         |    | 定点当たり | 0.31  | 0.00 | 0.10  | 0.17 |
|         | 全県 | 報告数   | 54    | 2    | 21    | 28   |
|         |    | 定点当たり | 0.27  | 0.01 | 0.10  | 0.14 |
|         | 県域 | 報告数   | 19    | 1    | 7     | 9    |
|         |    | 定点当たり | 0.28  | 0.01 | 0.10  | 0.13 |
| ヘルパンギーナ | 全国 | 報告数   | 117   | 1    | 9     | 32   |
|         |    | 定点当たり | 0.04  | 0.00 | 0.00  | 0.01 |
|         | 全県 | 報告数   | 2     | -    | -     | 1    |
|         |    | 定点当たり | 0.01  | -    | -     | 0.00 |
|         | 県域 | 報告数   | 2     | -    | -     | 1    |
|         |    | 定点当たり | 0.03  | -    | -     | 0.01 |
| 流行性耳下腺炎 | 全国 | 報告数   | 308   | 1    | 1     | 10   |
|         |    | 定点当たり | 0.10  | 0.00 | 0.00  | 0.00 |
|         | 全県 | 報告数   | 17    | -    | -     | -    |
|         |    | 定点当たり | 0.08  | -    | -     | -    |
|         | 県域 | 報告数   | 8     | -    | -     | -    |
|         |    | 定点当たり | 0.12  | -    | -     | -    |

| 小児科定点   |    | 項目    | 2    | 3    | 4    | 5    | 6    | 7    | 8    | 9    | 10-14 | 15-19 | 20歳以上 |
|---------|----|-------|------|------|------|------|------|------|------|------|-------|-------|-------|
| 手足口病    | 全国 | 報告数   | 182  | 157  | 82   | 59   | 44   | 15   | 21   | 7    | 13    | 2     | 9     |
|         |    | 定点当たり | 0.06 | 0.05 | 0.03 | 0.02 | 0.01 | 0.00 | 0.01 | 0.00 | 0.00  | 0.00  | 0.00  |
|         | 全県 | 報告数   | 12   | 8    | 5    | 5    | 4    | 2    | 1    | -    | -     | -     | 1     |
|         |    | 定点当たり | 0.06 | 0.04 | 0.02 | 0.02 | 0.02 | 0.01 | 0.00 | -    | -     | -     | 0.00  |
|         | 県域 | 報告数   | 6    | 3    | 3    | -    | 1    | -    | 1    | -    | -     | -     | -     |
|         |    | 定点当たり | 0.09 | 0.04 | 0.04 | -    | 0.01 | -    | 0.01 | -    | -     | -     | -     |
| 伝染性紅斑   | 全国 | 報告数   | 125  | 214  | 336  | 366  | 316  | 245  | 199  | 111  | 133   | 3     | 17    |
|         |    | 定点当たり | 0.04 | 0.07 | 0.11 | 0.12 | 0.10 | 0.08 | 0.06 | 0.04 | 0.04  | 0.00  | 0.01  |
|         | 全県 | 報告数   | 9    | 13   | 43   | 47   | 34   | 25   | 16   | 9    | 12    | 1     | 1     |
|         |    | 定点当たり | 0.04 | 0.06 | 0.21 | 0.23 | 0.17 | 0.12 | 0.08 | -    | -     | -     | 0.00  |
|         | 県域 | 報告数   | 4    | 7    | 16   | 15   | 10   | 7    | 2    | 5    | 1     | -     | -     |
|         |    | 定点当たり | 0.06 | 0.10 | 0.24 | 0.22 | 0.22 | 0.15 | 0.10 | 0.03 | 0.07  | 0.01  | -     |
| 突発性発しん  | 全国 | 報告数   | 75   | 26   | 8    | 6    | 1    | -    | -    | -    | 4     | -     | 1     |
|         |    | 定点当たり | 0.02 | 0.01 | 0.00 | 0.00 | 0.00 | -    | -    | -    | 0.00  | -     | 0.00  |
|         | 全県 | 報告数   | 2    | 1    | -    | -    | -    | -    | -    | -    | -     | -     | -     |
|         |    | 定点当たり | 0.01 | 0.00 | -    | -    | -    | -    | -    | -    | -     | -     | -     |
|         | 県域 | 報告数   | 1    | 1    | -    | -    | -    | -    | -    | -    | -     | -     | -     |
|         |    | 定点当たり | 0.01 | 0.01 | -    | -    | -    | -    | -    | -    | -     | -     | -     |
| ヘルパンギーナ | 全国 | 報告数   | 21   | 21   | 10   | 4    | 4    | 5    | 1    | 2    | 3     | -     | 4     |
|         |    | 定点当たり | 0.01 | 0.01 | 0.00 | 0.00 | 0.00 | 0.00 | 0.00 | 0.00 | 0.00  | 0.00  | -     |
|         | 全県 | 報告数   | -    | -    | 1    | -    | -    | -    | -    | -    | -     | -     | -     |
|         |    | 定点当たり | -    | -    | 0.00 | -    | -    | -    | -    | -    | -     | -     | -     |
|         | 県域 | 報告数   | -    | -    | 1    | -    | -    | -    | -    | -    | -     | -     | -     |
|         |    | 定点当たり | -    | -    | 0.01 | -    | -    | -    | -    | -    | -     | -     | -     |
| 流行性耳下腺炎 | 全国 | 報告数   | 13   | 32   | 47   | 30   | 52   | 33   | 25   | 23   | 33    | 3     | 5     |
|         |    | 定点当たり | 0.00 | 0.01 | 0.02 | 0.01 | 0.02 | 0.01 | 0.01 | 0.01 | 0.01  | 0.01  | 0.00  |
|         | 全県 | 報告数   | 2    | 4    | 1    | 2    | 3    | -    | 2    | 1    | 1     | 1     | -     |
|         |    | 定点当たり | 0.01 | 0.02 | 0.00 | 0.01 | 0.01 | -    | 0.01 | 0.00 | 0.00  | 0.00  | -     |
|         | 県域 | 報告数   | 2    | 1    | -    | 2    | 2    | -    | -    | -    | 1     | -     | -     |
|         |    | 定点当たり | 0.03 | 0.01 | -    | 0.03 | 0.03 | -    | -    | -    | 0.01  | -     | -     |

表2 報告数・定点当たり報告数、疾病・年齢級別  
(全県及び横浜市・川崎市・相模原市を除く県域) (その3)

2018年52週(12月24日～12月30日)

\*表2は、各保健福祉事務所からの最新の報告をもとに作成しているため、国の還元データである表1および表3の数値と一致しないことがあります。

| 眼科定点     |    | 項目    | 合計   | ～5か月 | ～11か月 | 1歳   | 2    | 3    | 4    | 5    | 6    | 7    | 8    |
|----------|----|-------|------|------|-------|------|------|------|------|------|------|------|------|
| 急性出血性結膜炎 | 全国 | 報告数   | 14   | -    | 1     | 1    | -    | 2    | -    | -    | -    | 1    | -    |
|          |    | 定点当たり | 0.02 | -    | 0.00  | 0.00 | -    | 0.00 | -    | -    | -    | 0.00 | -    |
|          | 全県 | 報告数   | 2    | -    | -     | -    | -    | -    | -    | -    | -    | -    | -    |
|          |    | 定点当たり | 0.04 | -    | -     | -    | -    | -    | -    | -    | -    | -    | -    |
|          | 県域 | 報告数   | -    | -    | -     | -    | -    | -    | -    | -    | -    | -    | -    |
|          |    | 定点当たり | -    | -    | -     | -    | -    | -    | -    | -    | -    | -    | -    |
| 流行性角結膜炎  | 全国 | 報告数   | 551  | 5    | 6     | 28   | 23   | 18   | 18   | 16   | 17   | 16   | 7    |
|          |    | 定点当たり | 0.81 | 0.01 | 0.01  | 0.04 | 0.03 | 0.03 | 0.03 | 0.02 | 0.02 | 0.02 | 0.01 |
|          | 全県 | 報告数   | 85   | -    | 1     | 5    | -    | 3    | 4    | 1    | 5    | 3    | 2    |
|          |    | 定点当たり | 1.81 | -    | 0.02  | 0.11 | -    | 0.06 | 0.09 | 0.02 | 0.11 | 0.06 | 0.04 |
|          | 県域 | 報告数   | 44   | -    | -     | 1    | -    | 2    | 2    | -    | 4    | 1    | 1    |
|          |    | 定点当たり | 2.75 | -    | -     | 0.06 | -    | 0.13 | 0.13 | -    | 0.25 | 0.06 | 0.06 |

| 基幹定点(週報)         |    | 項目    | 合計   | 0歳   | 1-4  | 5-9  | 10-14 | 15-19 | 20-24 | 25-29 | 30-34 | 35-39 | 40-44 |      |
|------------------|----|-------|------|------|------|------|-------|-------|-------|-------|-------|-------|-------|------|
| 細菌性髄膜炎           | 全国 | 報告数   | 11   | 1    | 1    | -    | -     | 1     | -     | -     | 2     | -     | 1     |      |
|                  |    | 定点当たり | 0.02 | 0.00 | 0.00 | -    | -     | 0.00  | -     | -     | 0.00  | -     | 0.00  |      |
|                  | 全県 | 報告数   | -    | -    | -    | -    | -     | -     | -     | -     | -     | -     | -     |      |
|                  |    | 定点当たり | -    | -    | -    | -    | -     | -     | -     | -     | -     | -     | -     |      |
|                  | 県域 | 報告数   | -    | -    | -    | -    | -     | -     | -     | -     | -     | -     | -     |      |
|                  |    | 定点当たり | -    | -    | -    | -    | -     | -     | -     | -     | -     | -     | -     |      |
| 無菌性髄膜炎           | 全国 | 報告数   | 10   | -    | 1    | -    | -     | 2     | -     | 1     | 1     | -     | -     |      |
|                  |    | 定点当たり | 0.02 | -    | 0.00 | -    | -     | 0.00  | -     | 0.00  | 0.00  | -     | -     |      |
|                  | 全県 | 報告数   | -    | -    | -    | -    | -     | -     | -     | -     | -     | -     | -     |      |
|                  |    | 定点当たり | -    | -    | -    | -    | -     | -     | -     | -     | -     | -     | -     |      |
|                  | 県域 | 報告数   | -    | -    | -    | -    | -     | -     | -     | -     | -     | -     | -     |      |
|                  |    | 定点当たり | -    | -    | -    | -    | -     | -     | -     | -     | -     | -     | -     |      |
| マイコプラズマ肺炎        | 全国 | 報告数   | 156  | 1    | 36   | 36   | 40    | 2     | 5     | 6     | 4     | 2     | 5     |      |
|                  |    | 定点当たり | 0.33 | 0.00 | 0.08 | 0.08 | 0.08  | 0.00  | 0.01  | 0.01  | 0.01  | 0.01  | 0.00  | 0.01 |
|                  | 全県 | 報告数   | 1    | -    | -    | -    | 1     | -     | -     | -     | -     | -     | -     | -    |
|                  |    | 定点当たり | 0.10 | -    | -    | -    | 0.10  | -     | -     | -     | -     | -     | -     | -    |
|                  | 県域 | 報告数   | 1    | -    | -    | -    | 1     | -     | -     | -     | -     | -     | -     | -    |
|                  |    | 定点当たり | 0.20 | -    | -    | -    | 0.20  | -     | -     | -     | -     | -     | -     | -    |
| クラミジア肺炎(オウム病を除く) | 全国 | 報告数   | 1    | -    | -    | 1    | -     | -     | -     | -     | -     | -     | -     |      |
|                  |    | 定点当たり | 0.00 | -    | -    | 0.00 | -     | -     | -     | -     | -     | -     | -     |      |
|                  | 全県 | 報告数   | -    | -    | -    | -    | -     | -     | -     | -     | -     | -     | -     |      |
|                  |    | 定点当たり | -    | -    | -    | -    | -     | -     | -     | -     | -     | -     | -     |      |
|                  | 県域 | 報告数   | -    | -    | -    | -    | -     | -     | -     | -     | -     | -     | -     |      |
|                  |    | 定点当たり | -    | -    | -    | -    | -     | -     | -     | -     | -     | -     | -     |      |
| 感染性胃腸炎(ロタウイルス)   | 全国 | 報告数   | 25   | 3    | 13   | 6    | -     | -     | -     | 1     | 1     | -     | -     |      |
|                  |    | 定点当たり | 0.05 | 0.01 | 0.03 | 0.01 | -     | -     | -     | 0.00  | 0.00  | -     | -     |      |
|                  | 全県 | 報告数   | -    | -    | -    | -    | -     | -     | -     | -     | -     | -     | -     |      |
|                  |    | 定点当たり | -    | -    | -    | -    | -     | -     | -     | -     | -     | -     | -     |      |
|                  | 県域 | 報告数   | -    | -    | -    | -    | -     | -     | -     | -     | -     | -     | -     |      |
|                  |    | 定点当たり | -    | -    | -    | -    | -     | -     | -     | -     | -     | -     | -     |      |

| 眼科定点     |    | 項目    | 9    | 10-14 | 15-19 | 20-29 | 30-39 | 40-49 | 50-59 | 60-69 | 70歳以上 |
|----------|----|-------|------|-------|-------|-------|-------|-------|-------|-------|-------|
| 急性出血性結膜炎 | 全国 | 報告数   | -    | 1     | -     | 1     | 2     | 1     | 1     | 2     | 1     |
|          |    | 定点当たり | -    | 0.00  | -     | 0.00  | 0.00  | 0.00  | 0.00  | 0.00  | 0.00  |
|          | 全県 | 報告数   | -    | -     | -     | -     | 1     | -     | 1     | -     | -     |
|          |    | 定点当たり | -    | -     | -     | -     | 0.02  | -     | 0.02  | -     | -     |
|          | 県域 | 報告数   | -    | -     | -     | -     | -     | -     | -     | -     | -     |
|          |    | 定点当たり | -    | -     | -     | -     | -     | -     | -     | -     | -     |
| 流行性角結膜炎  | 全国 | 報告数   | 11   | 13    | 8     | 46    | 124   | 77    | 30    | 51    | 37    |
|          |    | 定点当たり | 0.02 | 0.02  | 0.01  | 0.07  | 0.18  | 0.11  | 0.04  | 0.07  | 0.05  |
|          | 全県 | 報告数   | 2    | 1     | 1     | 5     | 21    | 10    | 4     | 7     | 10    |
|          |    | 定点当たり | 0.04 | 0.02  | 0.02  | 0.11  | 0.45  | 0.21  | 0.09  | 0.15  | 0.21  |
|          | 県域 | 報告数   | -    | 1     | -     | 2     | 14    | 9     | 1     | 4     | 2     |
|          |    | 定点当たり | -    | 0.06  | -     | 0.13  | 0.88  | 0.56  | 0.06  | 0.25  | 0.13  |

| 基幹定点(週報)         |    | 項目    | 45-49 | 50-54 | 55-59 | 60-64 | 65-69 | 70歳以上 |
|------------------|----|-------|-------|-------|-------|-------|-------|-------|
| 細菌性髄膜炎           | 全国 | 報告数   | 1     | -     | -     | -     | 3     | 1     |
|                  |    | 定点当たり | 0.00  | -     | -     | -     | 0.01  | 0.00  |
|                  | 全県 | 報告数   | -     | -     | -     | -     | -     | -     |
|                  |    | 定点当たり | -     | -     | -     | -     | -     | -     |
|                  | 県域 | 報告数   | -     | -     | -     | -     | -     | -     |
|                  |    | 定点当たり | -     | -     | -     | -     | -     | -     |
| 無菌性髄膜炎           | 全国 | 報告数   | -     | 3     | -     | -     | 1     | 1     |
|                  |    | 定点当たり | -     | 0.01  | -     | -     | 0.00  | 0.00  |
|                  | 全県 | 報告数   | -     | -     | -     | -     | -     | -     |
|                  |    | 定点当たり | -     | -     | -     | -     | -     | -     |
|                  | 県域 | 報告数   | -     | -     | -     | -     | -     | -     |
|                  |    | 定点当たり | -     | -     | -     | -     | -     | -     |
| マイコプラズマ肺炎        | 全国 | 報告数   | 2     | 3     | 3     | 2     | 2     | 7     |
|                  |    | 定点当たり | 0.00  | 0.01  | 0.01  | 0.00  | 0.00  | 0.01  |
|                  | 全県 | 報告数   | -     | -     | -     | -     | -     | -     |
|                  |    | 定点当たり | -     | -     | -     | -     | -     | -     |
|                  | 県域 | 報告数   | -     | -     | -     | -     | -     | -     |
|                  |    | 定点当たり | -     | -     | -     | -     | -     | -     |
| クラミジア肺炎(オウム病を除く) | 全国 | 報告数   | -     | -     | -     | -     | -     | -     |
|                  |    | 定点当たり | -     | -     | -     | -     | -     | -     |
|                  | 全県 | 報告数   | -     | -     | -     | -     | -     | -     |
|                  |    | 定点当たり | -     | -     | -     | -     | -     | -     |
|                  | 県域 | 報告数   | -     | -     | -     | -     | -     | -     |
|                  |    | 定点当たり | -     | -     | -     | -     | -     | -     |
| 感染性胃腸炎(ロタウイルス)   | 全国 | 報告数   | -     | -     | -     | 1     | -     | -     |
|                  |    | 定点当たり | -     | -     | -     | 0.00  | -     | -     |
|                  | 全県 | 報告数   | -     | -     | -     | -     | -     | -     |
|                  |    | 定点当たり | -     | -     | -     | -     | -     | -     |
|                  | 県域 | 報告数   | -     | -     | -     | -     | -     | -     |
|                  |    | 定点当たり | -     | -     | -     | -     | -     | -     |

表3 5週前～今週の推移 (その1)  
 (全県及び横浜市・川崎市・相模原市を除く県域)

2018年52週(12月24日～12月30日)

| 疾病名                             | 項目 |       | 5週前                     | 4週前                     | 3週前                     | 2週前                     | 1週前                     | 今週                      |
|---------------------------------|----|-------|-------------------------|-------------------------|-------------------------|-------------------------|-------------------------|-------------------------|
|                                 |    |       | 47週                     | 48週                     | 49週                     | 50週                     | 51週                     | 52週                     |
|                                 |    |       | (11月19日<br>～11月25<br>日) | (11月26日<br>～12月02<br>日) | (12月03日<br>～12月09<br>日) | (12月10日<br>～12月16<br>日) | (12月17日<br>～12月23<br>日) | (12月24日<br>～12月30<br>日) |
| インフルエンザ<br>(高病原性鳥インフル<br>ンザを除く) | 全県 | 報告数   | 189                     | 268                     | 592                     | 1,208                   | 2,882                   | 3,632                   |
|                                 |    | 定点当たり | 0.55                    | 0.79                    | 1.72                    | 3.53                    | 8.40                    | 11.21                   |
|                                 | 県域 | 報告数   | 54                      | 67                      | 113                     | 238                     | 745                     | 1,116                   |
|                                 |    | 定点当たり | 0.46                    | 0.57                    | 0.97                    | 2.05                    | 6.37                    | 10.05                   |
| RSウイルス<br>感染症                   | 全県 | 報告数   | 52                      | 39                      | 34                      | 46                      | 47                      | 56                      |
|                                 |    | 定点当たり | 0.24                    | 0.18                    | 0.16                    | 0.21                    | 0.22                    | 0.28                    |
|                                 | 県域 | 報告数   | 25                      | 17                      | 13                      | 14                      | 20                      | 24                      |
|                                 |    | 定点当たり | 0.34                    | 0.23                    | 0.18                    | 0.19                    | 0.27                    | 0.35                    |
| 咽頭結膜熱                           | 全県 | 報告数   | 75                      | 135                     | 111                     | 139                     | 119                     | 64                      |
|                                 |    | 定点当たり | 0.35                    | 0.64                    | 0.51                    | 0.64                    | 0.55                    | 0.32                    |
|                                 | 県域 | 報告数   | 27                      | 43                      | 33                      | 41                      | 43                      | 27                      |
|                                 |    | 定点当たり | 0.36                    | 0.58                    | 0.45                    | 0.56                    | 0.59                    | 0.40                    |
| A群溶血性レ<br>ンサ球菌咽頭<br>炎           | 全県 | 報告数   | 479                     | 563                     | 638                     | 526                     | 642                     | 359                     |
|                                 |    | 定点当たり | 2.21                    | 2.66                    | 2.95                    | 2.44                    | 2.99                    | 1.79                    |
|                                 | 県域 | 報告数   | 134                     | 148                     | 171                     | 145                     | 190                     | 100                     |
|                                 |    | 定点当たり | 1.81                    | 2.00                    | 2.34                    | 1.99                    | 2.60                    | 1.47                    |
| 感染性胃腸炎                          | 全県 | 報告数   | 1,348                   | 1,754                   | 2,003                   | 2,088                   | 2,168                   | 1,727                   |
|                                 |    | 定点当たり | 6.21                    | 8.27                    | 9.27                    | 9.67                    | 10.08                   | 8.59                    |
|                                 | 県域 | 報告数   | 443                     | 556                     | 564                     | 632                     | 649                     | 497                     |
|                                 |    | 定点当たり | 5.99                    | 7.51                    | 7.73                    | 8.66                    | 8.89                    | 7.31                    |
| 水痘                              | 全県 | 報告数   | 110                     | 170                     | 204                     | 207                     | 242                     | 143                     |
|                                 |    | 定点当たり | 0.51                    | 0.80                    | 0.94                    | 0.96                    | 1.13                    | 0.71                    |
|                                 | 県域 | 報告数   | 51                      | 74                      | 79                      | 83                      | 88                      | 72                      |
|                                 |    | 定点当たり | 0.69                    | 1.00                    | 1.08                    | 1.14                    | 1.21                    | 1.06                    |
| 手足口病                            | 全県 | 報告数   | 156                     | 167                     | 137                     | 148                     | 110                     | 56                      |
|                                 |    | 定点当たり | 0.72                    | 0.79                    | 0.63                    | 0.69                    | 0.51                    | 0.28                    |
|                                 | 県域 | 報告数   | 48                      | 71                      | 61                      | 70                      | 35                      | 20                      |
|                                 |    | 定点当たり | 0.65                    | 0.96                    | 0.84                    | 0.96                    | 0.48                    | 0.29                    |
| 伝染性紅斑                           | 全県 | 報告数   | 304                     | 402                     | 425                     | 314                     | 361                     | 219                     |
|                                 |    | 定点当たり | 1.40                    | 1.90                    | 1.97                    | 1.45                    | 1.68                    | 1.09                    |
|                                 | 県域 | 報告数   | 79                      | 133                     | 132                     | 86                      | 129                     | 85                      |
|                                 |    | 定点当たり | 1.07                    | 1.80                    | 1.81                    | 1.18                    | 1.77                    | 1.25                    |
| 突発性発しん                          | 全県 | 報告数   | 79                      | 96                      | 112                     | 93                      | 77                      | 54                      |
|                                 |    | 定点当たり | 0.36                    | 0.45                    | 0.52                    | 0.43                    | 0.36                    | 0.27                    |
|                                 | 県域 | 報告数   | 24                      | 27                      | 33                      | 29                      | 29                      | 19                      |
|                                 |    | 定点当たり | 0.32                    | 0.36                    | 0.45                    | 0.40                    | 0.40                    | 0.28                    |

表3 5週前～今週の推移 (その2)  
 (全県及び横浜市・川崎市・相模原市を除く県域)

2018年52週(12月24日～12月30日)

| 疾病名                  | 項目 |       | 5週前                     | 4週前                     | 3週前                     | 2週前                     | 1週前                     | 今週                      |
|----------------------|----|-------|-------------------------|-------------------------|-------------------------|-------------------------|-------------------------|-------------------------|
|                      |    |       | 47週                     | 48週                     | 49週                     | 50週                     | 51週                     | 52週                     |
|                      |    |       | (11月19日<br>～11月25<br>日) | (11月26日<br>～12月02<br>日) | (12月03日<br>～12月09<br>日) | (12月10日<br>～12月16<br>日) | (12月17日<br>～12月23<br>日) | (12月24日<br>～12月30<br>日) |
| ヘルパンギーナ              | 全県 | 報告数   | 22                      | 27                      | 17                      | 26                      | 8                       | 2                       |
|                      |    | 定点当たり | 0.10                    | 0.13                    | 0.08                    | 0.12                    | 0.04                    | 0.01                    |
|                      | 県域 | 報告数   | 10                      | 21                      | 10                      | 15                      | 4                       | 2                       |
|                      |    | 定点当たり | 0.14                    | 0.28                    | 0.14                    | 0.21                    | 0.05                    | 0.03                    |
| 流行性耳下腺炎              | 全県 | 報告数   | 23                      | 37                      | 22                      | 31                      | 23                      | 17                      |
|                      |    | 定点当たり | 0.11                    | 0.17                    | 0.10                    | 0.14                    | 0.11                    | 0.08                    |
|                      | 県域 | 報告数   | 4                       | 16                      | 11                      | 10                      | 13                      | 8                       |
|                      |    | 定点当たり | 0.05                    | 0.22                    | 0.15                    | 0.14                    | 0.18                    | 0.12                    |
| 急性出血性結膜炎             | 全県 | 報告数   | -                       | -                       | 1                       | -                       | -                       | 2                       |
|                      |    | 定点当たり | -                       | -                       | 0.02                    | -                       | -                       | 0.04                    |
|                      | 県域 | 報告数   | -                       | -                       | -                       | -                       | -                       | -                       |
|                      |    | 定点当たり | -                       | -                       | -                       | -                       | -                       | -                       |
| 流行性角結膜炎              | 全県 | 報告数   | 80                      | 104                     | 105                     | 103                     | 113                     | 85                      |
|                      |    | 定点当たり | 1.57                    | 2.04                    | 2.10                    | 2.06                    | 2.31                    | 1.81                    |
|                      | 県域 | 報告数   | 34                      | 41                      | 45                      | 45                      | 55                      | 44                      |
|                      |    | 定点当たり | 2.00                    | 2.41                    | 2.65                    | 2.65                    | 3.24                    | 2.75                    |
| 細菌性髄膜炎               | 全県 | 報告数   | -                       | -                       | -                       | -                       | -                       | -                       |
|                      |    | 定点当たり | -                       | -                       | -                       | -                       | -                       | -                       |
|                      | 県域 | 報告数   | -                       | -                       | -                       | -                       | -                       | -                       |
|                      |    | 定点当たり | -                       | -                       | -                       | -                       | -                       | -                       |
| 無菌性髄膜炎               | 全県 | 報告数   | -                       | -                       | -                       | -                       | 3                       | -                       |
|                      |    | 定点当たり | -                       | -                       | -                       | -                       | 0.33                    | -                       |
|                      | 県域 | 報告数   | -                       | -                       | -                       | -                       | -                       | -                       |
|                      |    | 定点当たり | -                       | -                       | -                       | -                       | -                       | -                       |
| マイコプラズマ肺炎            | 全県 | 報告数   | 3                       | 4                       | 3                       | 2                       | 3                       | 1                       |
|                      |    | 定点当たり | 0.30                    | 0.36                    | 0.27                    | 0.18                    | 0.33                    | 0.10                    |
|                      | 県域 | 報告数   | 2                       | 1                       | 1                       | -                       | -                       | 1                       |
|                      |    | 定点当たり | 0.40                    | 0.20                    | 0.20                    | -                       | -                       | 0.20                    |
| クラミジア肺炎<br>(オウム病を除く) | 全県 | 報告数   | -                       | -                       | -                       | -                       | -                       | -                       |
|                      |    | 定点当たり | -                       | -                       | -                       | -                       | -                       | -                       |
|                      | 県域 | 報告数   | -                       | -                       | -                       | -                       | -                       | -                       |
|                      |    | 定点当たり | -                       | -                       | -                       | -                       | -                       | -                       |
| 感染性胃腸炎<br>(ロタウイルス)   | 全県 | 報告数   | -                       | -                       | -                       | -                       | -                       | -                       |
|                      |    | 定点当たり | -                       | -                       | -                       | -                       | -                       | -                       |
|                      | 県域 | 報告数   | -                       | -                       | -                       | -                       | -                       | -                       |
|                      |    | 定点当たり | -                       | -                       | -                       | -                       | -                       | -                       |