



神奈川県感染症発生情報（16週報）

（4月16日～4月22日）

<http://www.eiken.pref.kanagawa.jp/>



今週の注目感染症

～麻しん～ 麻しんウイルスによる感染症で、感染から10～12日後に発熱、咳、鼻水などがみられ、続いて高熱、発疹が現れる病気です。肺炎や脳炎を合併して重症化することもあります。接触感染や空気感染で広がり、感染力が非常に強いのが特徴です。今月に入り、沖縄県で海外からの旅行者を発端とする麻しんの感染拡大が報告されています。4月17日、国立感染症研究所 感染症疫学センターより「麻しん風しん混合(MR)ワクチン接種の考え方」が発表され、定期接種対象者や、麻しんにかかったことがなく、ワクチン接種歴もない方で、海外旅行・国内旅行を予定している方、医療・保育・教育関係者などにワクチン接種が推奨されています。母子手帳などで接種記録を確認し、接種を希望される場合はもよりの医療機関にご相談ください。

今週の全数把握対象疾患

（当該週の国による集計及び各保健福祉事務所からの報告をもとに期日を決めて集計しているため、集計数が前後することがあります。）

| 分類 | 対象疾患 | 内訳 | | | | 神奈川県 (今週) | 神奈川県 (2018年累計) |
|----|--------------------|----|-----|-----|------|--------------|-------------------|
| | | 県域 | 横浜市 | 川崎市 | 相模原市 | | |
| 二類 | 結核 | 2 | 6 | 5 | 2 | 15 | 446 |
| 三類 | 腸管出血性大腸菌感染症 | | | 1 | | 1 | 19 |
| 四類 | E型肝炎 | | | 1 | | 1 | 7 |
| | A型肝炎 | | | 1 | | 1 | 20 |
| | デング熱 | | | | 1 | 1 | 3 |
| | レジオネラ症 | | 2 | 1 | | 3 | 21 |
| 五類 | アメーバ赤痢 | | 1 | | | 1 | 18 |
| | カルバペネム耐性腸内細菌科細菌感染症 | | | 1 | | 1 | 37 |
| | 劇症型溶血性レンサ球菌感染症 | | | 1 | | 1 | 19 |
| | ジアルジア症 | | 1 | | | 1 | 2 |
| | 侵襲性肺炎球菌感染症 | | 3 | | | 3 | 92 |
| | 水痘(入院例) | | | 1 | | 1 | 14 |
| | 梅毒 | | 5 | 2 | 1 | 8 | 105 |
| | 百日咳 | 2 | | 2 | | 4 | 37 |

全数把握対象疾患情報

- 結核15例：年齢群は20歳代3例、30歳代2例、40歳代1例、50歳代1例、60歳代1例、70歳代1例、80歳代5例、90歳代1例、病型は肺結核8例、咽頭結核1例、結核性胸膜炎1例、脊椎結核1例、リンパ節結核1例、無症状病原体保有者3例
- 腸管出血性大腸菌感染症1例：年齢群は20歳代、血清型・毒素型はO157 VT2、感染経路は不明、推定感染地域は神奈川県
- E型肝炎1例：年齢群は20歳代、感染経路は不明、感染地域は都道府県不明
- A型肝炎1例：年齢群は30歳代、推定感染経路は性的接触、感染地域は都道府県不明、ワクチン接種歴は接種なし
- デング熱1例：年齢群は20歳代、病型はデング熱、推定感染経路は蚊からの感染、推定感染地域はフィリピン共和国
- レジオネラ症3例：年齢群は80歳代2例、90歳代1例、病型は肺炎型3例、感染経路は不明3例、推定感染地域は神奈川2例、都道府県不明1例
- アメーバ赤痢1例：年齢群は30歳代、病型は腸管アメーバ症、推定感染経路は性的接触、感染地域は神奈川県
- カルバペネム耐性腸内細菌科細菌感染症1例：年齢群は80歳代、菌種は*Serratia marcescens*、推定感染経路は医療器具関連感染、推定感染地域は神奈川県
- 劇症型溶血性レンサ球菌感染症1例：年齢群は90歳代、推定感染経路は創傷感染、推定感染地域は神奈川県
- ジアルジア症1例：年齢群は20歳代、推定感染経路は性的接触、推定感染地域は神奈川県
- 侵襲性肺炎球菌感染症3例：年齢群は10歳未満2例、70歳代1例、推定感染経路は飛沫・飛沫核感染1例、不明2例、推定感染地域は神奈川県2例、都道府県不明1例、ワクチン接種歴は接種あり3例
- 水痘(入院例)1例：年齢群は30歳代、感染経路は不明、感染地域は都道府県不明、ワクチン接種歴は接種なし
- 梅毒8例：年齢群は20歳代2例、30歳代4例、40歳代1例、50歳代1例、病型は早期顕症梅毒1期3例、早期顕症梅毒 期4例、無症状病原体保有者1例、推定感染経路は性的接触8例、推定感染地域は神奈川県4例、東京都1例、東京都及び神奈川県1例、沖縄県1例、都道府県不明1例
- 百日咳4例：年齢群は10歳未満2例、20歳代1例、30歳代1例、推定感染経路は家族内感染2例、不明2例、推定感染地域は神奈川県1例、都道府県不明3例、ワクチン接種歴は接種なし1例、不明3例

今週の定点把握対象疾患

- A群溶血性レンサ球菌咽頭炎の定点当たりの報告数は、平塚保健福祉事務所管内（4.43）でやや高くなっています。
- 流行性角結膜炎の定点当たりの報告数は、厚木保健福祉事務所管内（4.67）、相模原市（4.00）でやや高くなっています。

神奈川県感染症情報センター

神奈川県衛生研究所 企画情報部 衛生情報課

TEL:0467-83-4400(代表)

FAX:0467-89-5211(企画情報部)

感染症発生動向調査事業は「感染症の予防及び感染症の患者に対する医療に関する法律」によって行われています。

* 県域とは、神奈川県内の市町村のうち横浜市、川崎市、相模原市を除いた地域です。

感染症発生動向調査:週報対象疾患の時系列グラフ

疾患名の括弧書きは、一般名称であり、正式名称ではありません。
神奈川県&県域(横浜市・川崎市・相模原市を除く)のデータです。

インフルエンザ(高病原性鳥インフルエンザを除く)

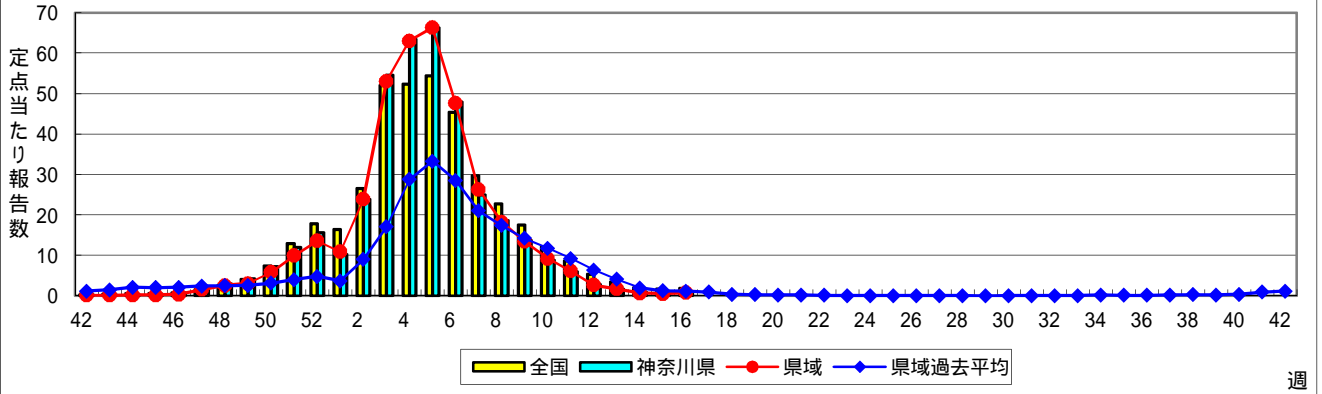

RSウイルス感染症

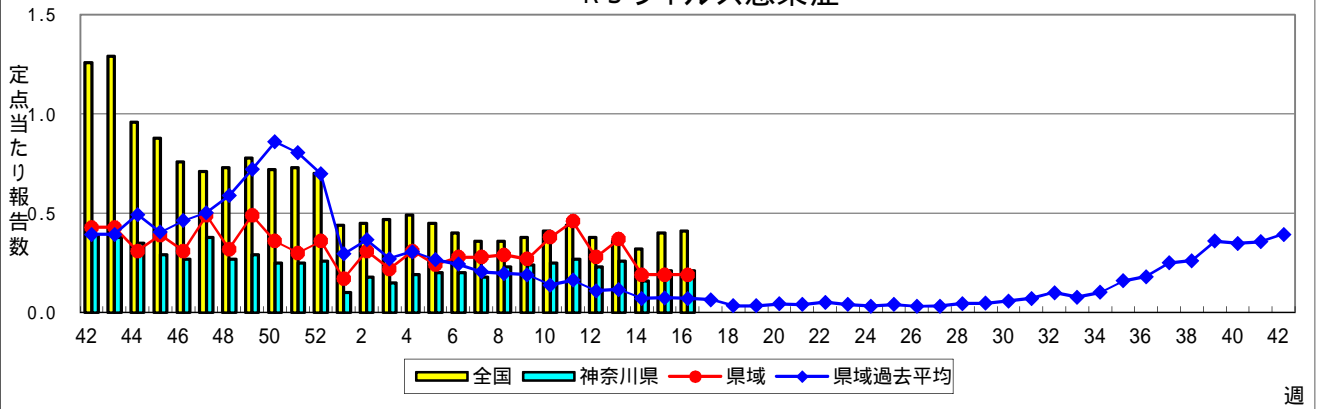

咽頭結膜熱(プール熱)

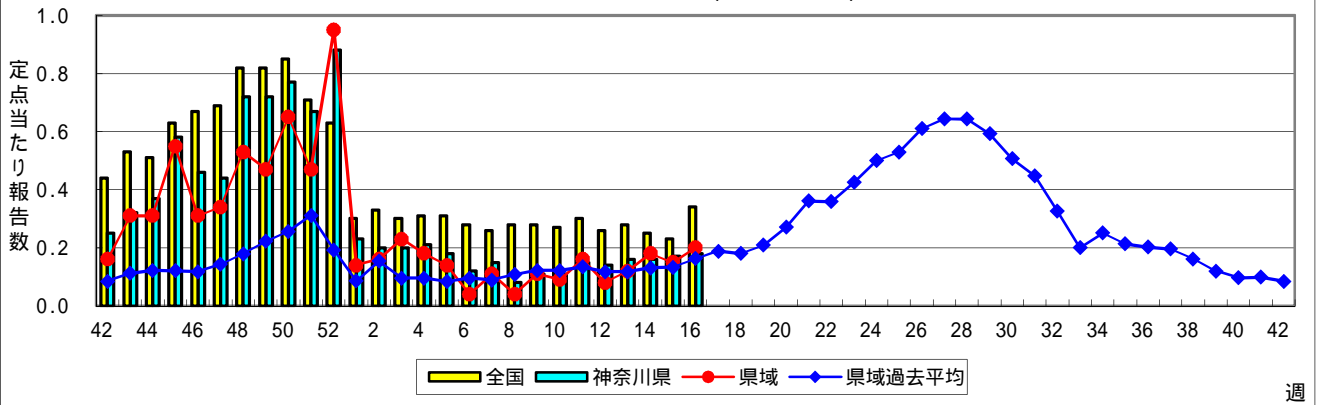

A群溶血性レンサ球菌咽頭炎

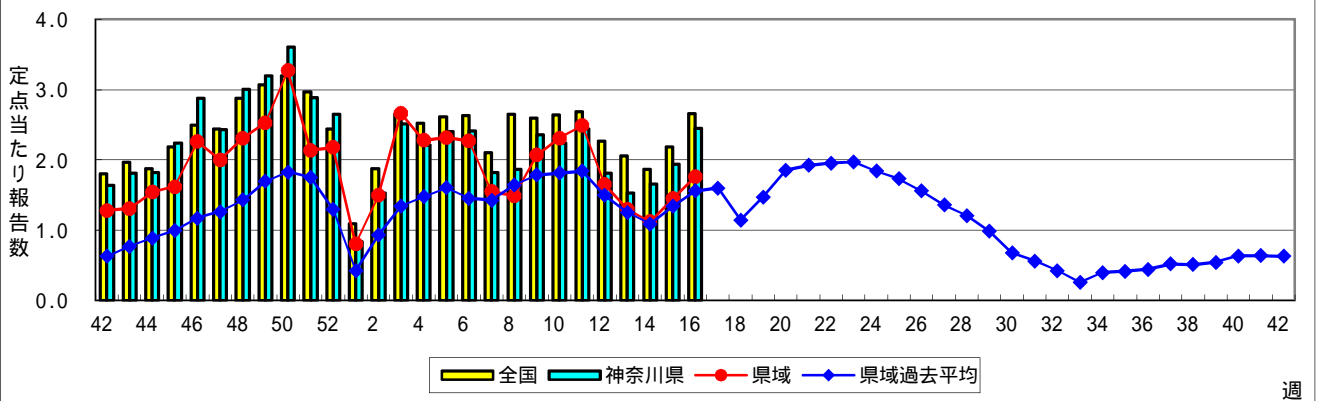

感染性胃腸炎

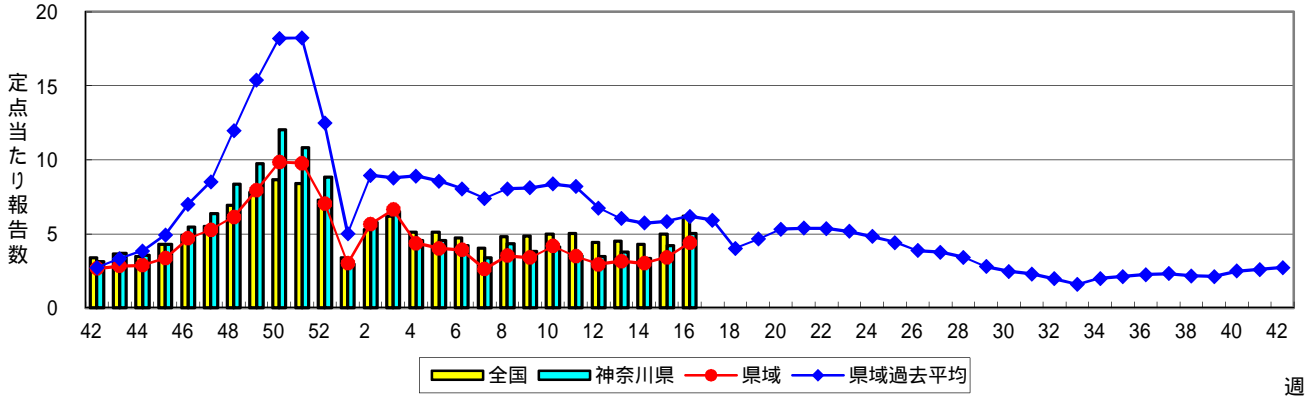

水痘(水ぼうそう)

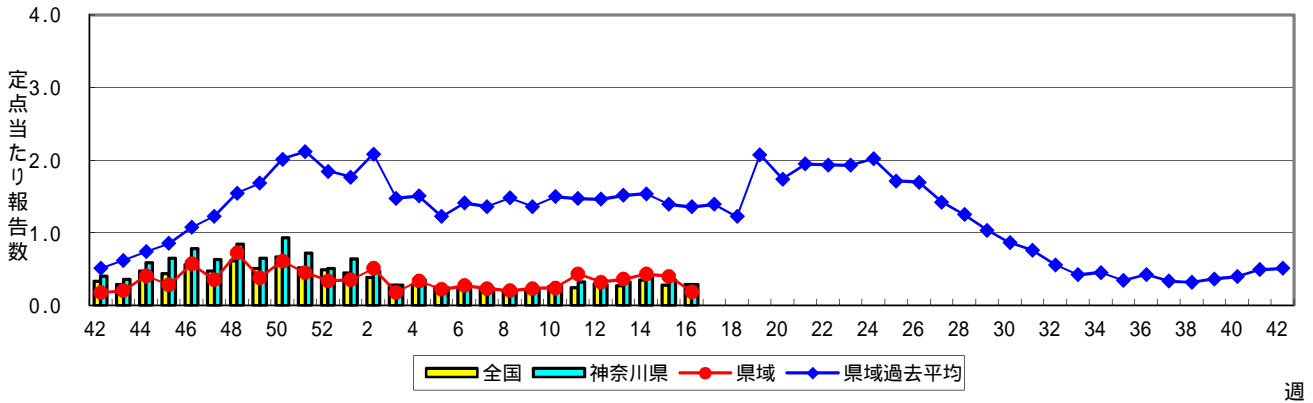

手足口病

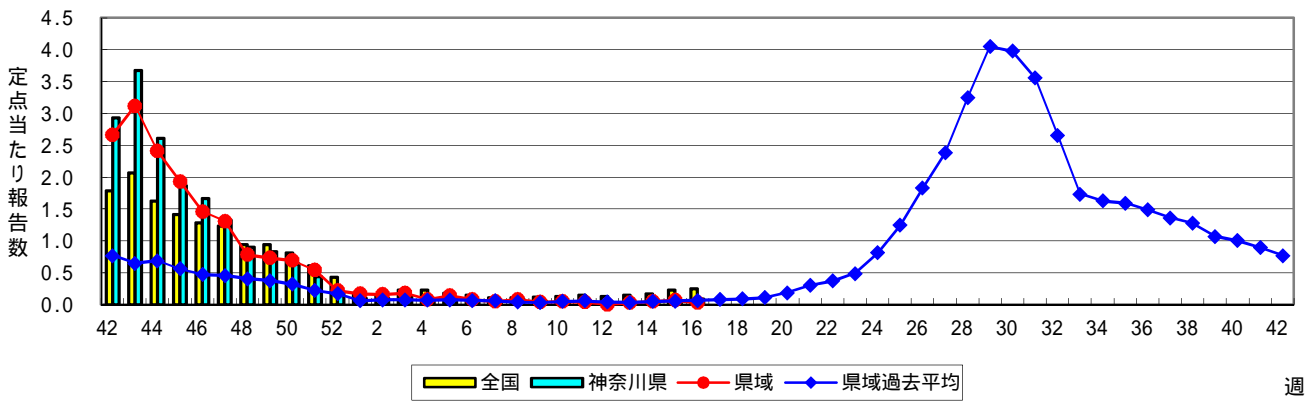

伝染性紅斑(リンゴ病)

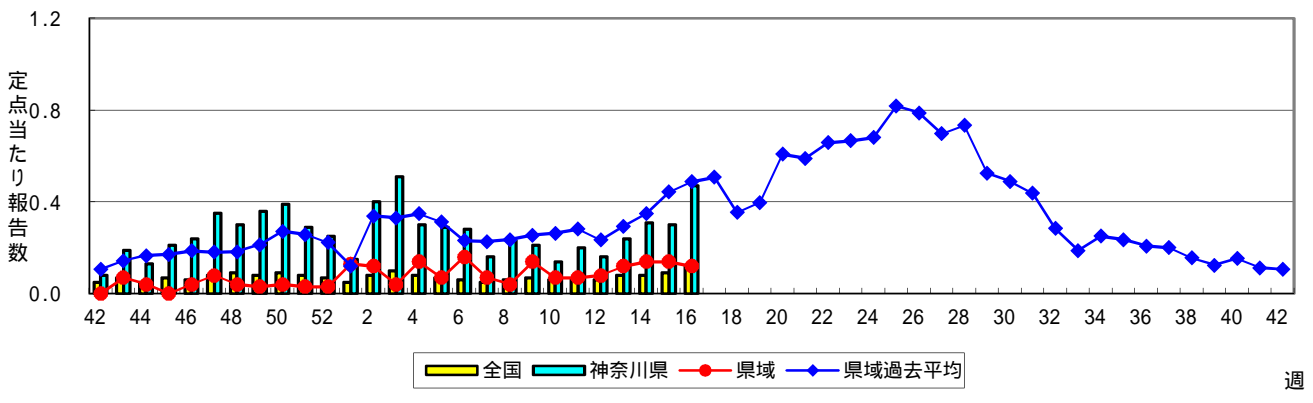

突発性発しん

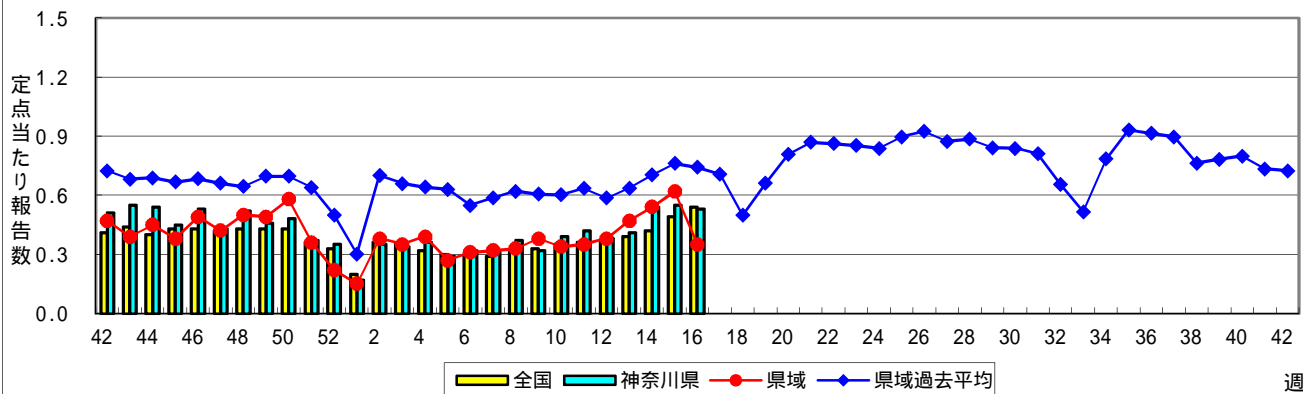

ヘルパンギーナ

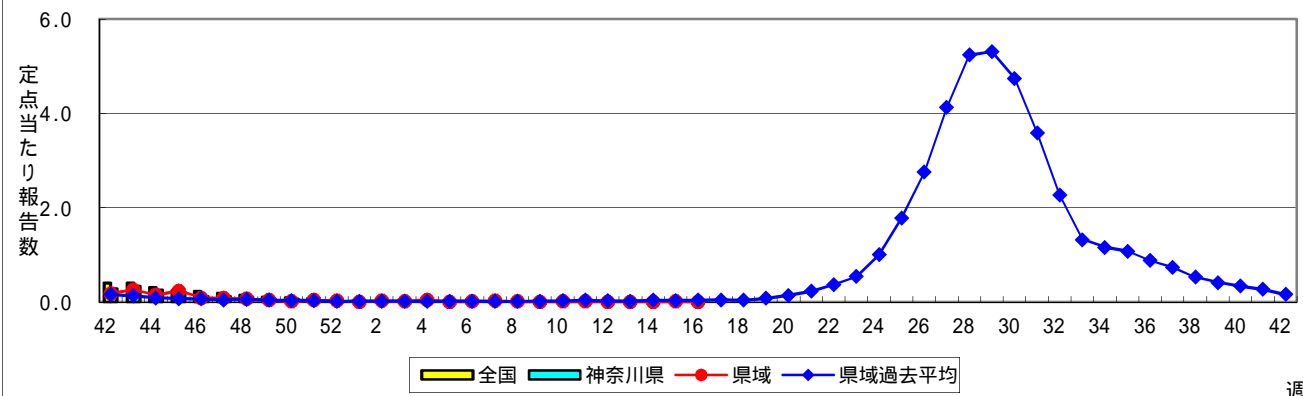

流行性耳下腺炎(おたふくかぜ)

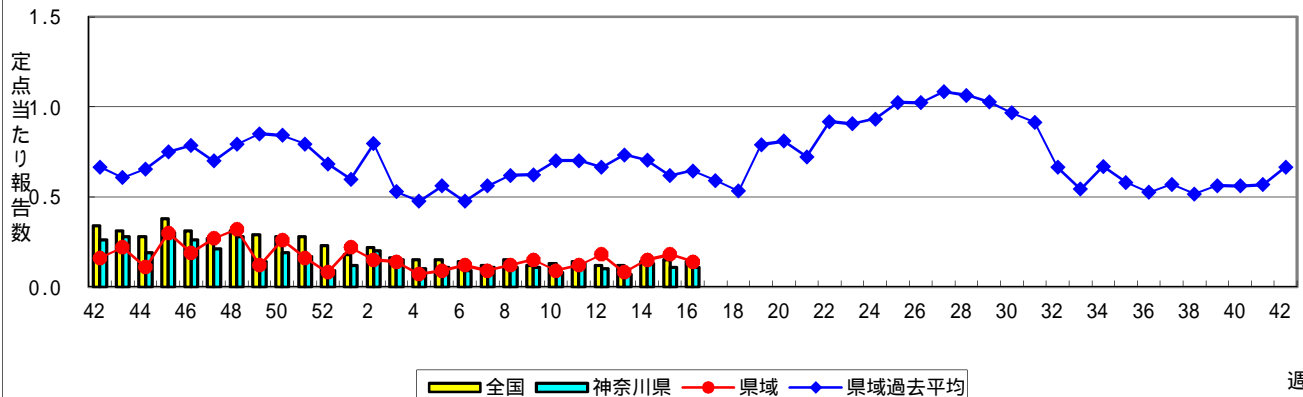

急性出血性結膜炎

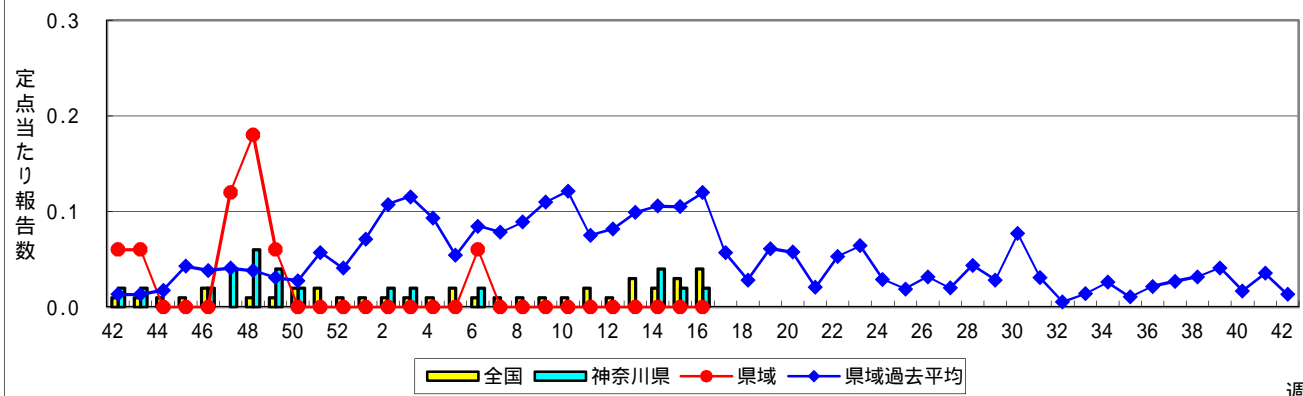

流行性角結膜炎

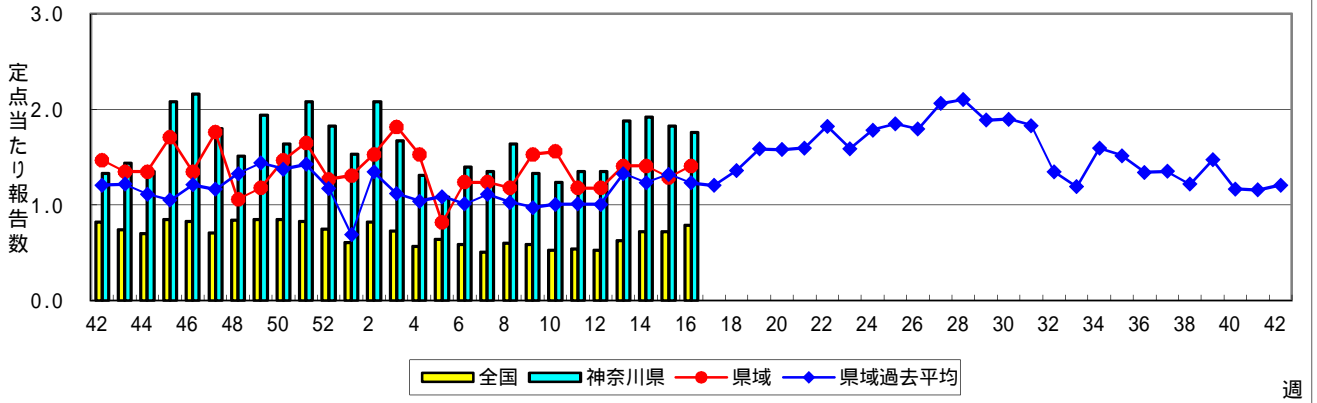

細菌性髄膜炎

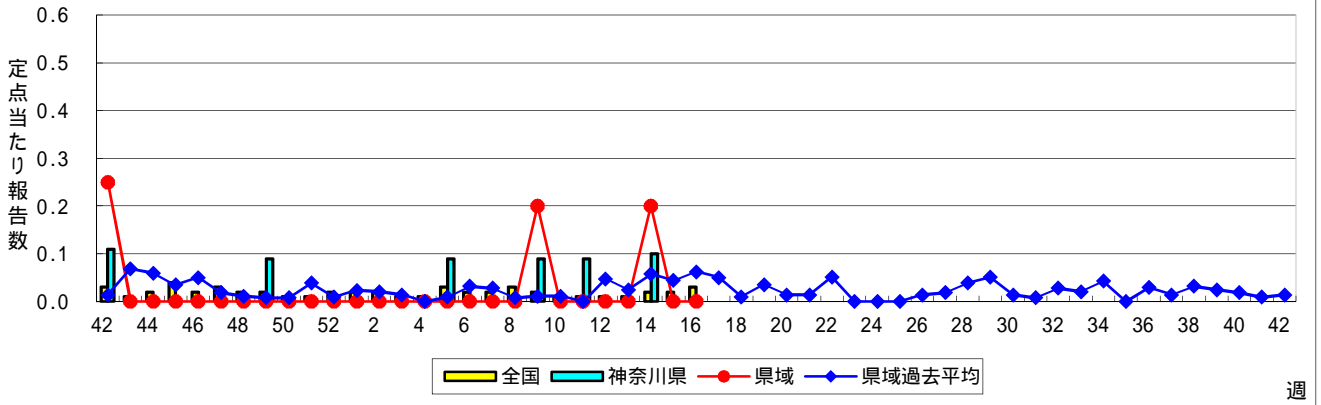

無菌性髄膜炎

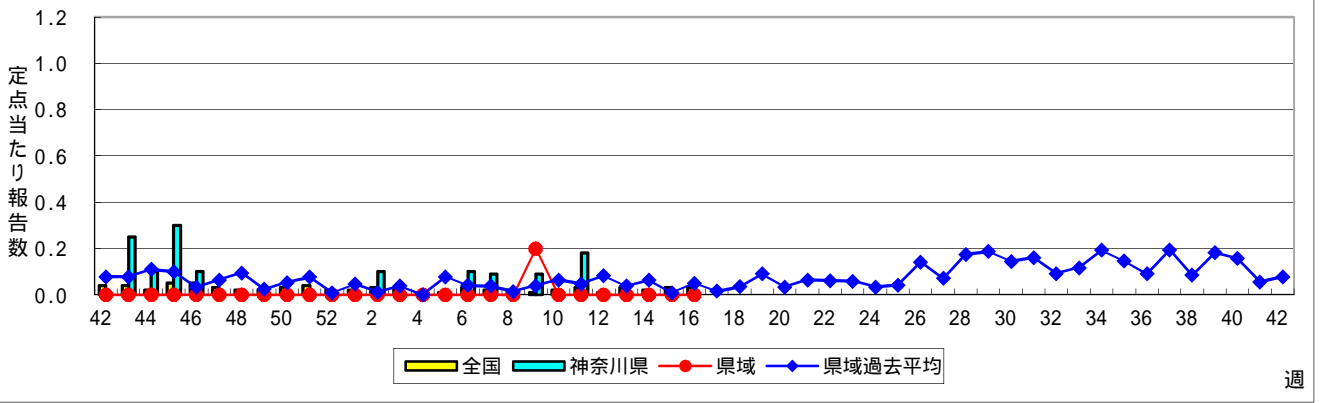

マイコプラズマ肺炎

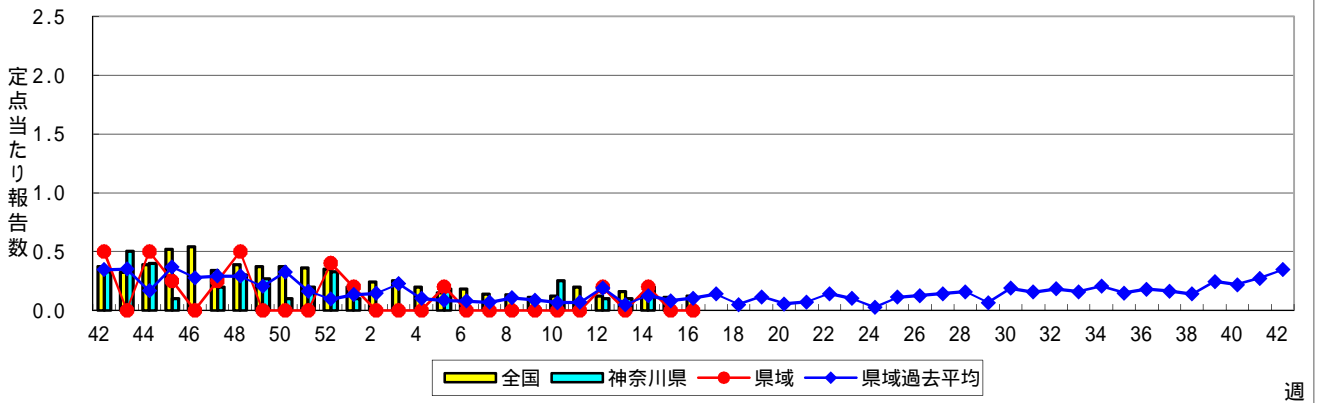

クラミジア肺炎(オウム病を除く)

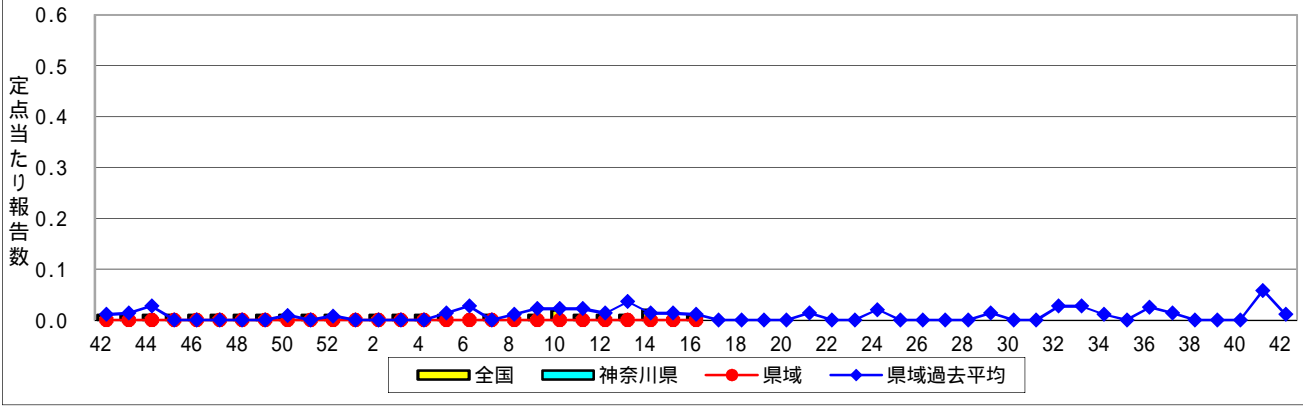

感染性胃腸炎(ロタウイルス)



表1 報告数・定点当たり報告数 疾病、政令市・保健所別 (その1)

2018年16週(04月16日~04月22日)

| 神奈川県 | インフルエンザ (高病原性鳥インフルエンザ を除く) | | RSウイルス感染症 | | 咽頭結膜熱 | | A群溶血性レンサ球菌咽頭炎 | | 感染性胃腸炎 | |
|-------------------------|----------------------------------|-------|-----------|-------|-------|-------|---------------|-------|--------|-------|
| | 報告数 | 定点当たり | 報告数 | 定点当たり | 報告数 | 定点当たり | 報告数 | 定点当たり | 報告数 | 定点当たり |
| 全県 | 237 | 0.68 | 46 | 0.21 | 39 | 0.18 | 529 | 2.45 | 1,086 | 5.03 |
| 横浜市 | 96 | 0.67 | 21 | 0.23 | 18 | 0.20 | 234 | 2.60 | 444 | 4.93 |
| 川崎市 | 32 | 0.52 | 11 | 0.30 | 6 | 0.16 | 143 | 3.86 | 235 | 6.35 |
| 相模原市 | 19 | 0.83 | - | - | - | - | 22 | 1.47 | 81 | 5.40 |
| 県域 (横浜市、川崎市、相模原市を除く) | 90 | 0.76 | 14 | 0.19 | 15 | 0.20 | 130 | 1.76 | 326 | 4.41 |
| 横須賀市 | 9 | 0.64 | 3 | 0.33 | - | - | 4 | 0.44 | 49 | 5.44 |
| 藤沢市 | 4 | 0.25 | 4 | 0.40 | 4 | 0.40 | 17 | 1.70 | 50 | 5.00 |
| 茅ヶ崎市 | 5 | 0.45 | - | - | 1 | 0.14 | 14 | 2.00 | 19 | 2.71 |
| 平塚 | 12 | 1.09 | 2 | 0.29 | - | - | 31 | 4.43 | 17 | 2.43 |
| 平塚 秦野センター | 8 | 0.80 | - | - | 1 | 0.17 | 21 | 3.50 | 18 | 3.00 |
| 鎌倉 | 3 | 0.30 | - | - | - | - | 3 | 0.50 | 41 | 6.83 |
| 鎌倉 三崎センター | - | - | - | - | 2 | 1.00 | 5 | 2.50 | - | - |
| 小田原 | 7 | 0.70 | - | - | - | - | 6 | 1.00 | 34 | 5.67 |
| 小田原 足柄上センター | 1 | 0.20 | - | - | - | - | 1 | 0.33 | 1 | 0.33 |
| 厚木 | 28 | 1.65 | 3 | 0.27 | 5 | 0.45 | 19 | 1.73 | 63 | 5.73 |
| 厚木 大和センター | 13 | 1.18 | 2 | 0.29 | 2 | 0.29 | 9 | 1.29 | 34 | 4.86 |

| 神奈川県 | 水痘 | | 手足口病 | | 伝染性紅斑 | | 突発性発しん | |
|-------------------------|-----|-------|------|-------|-------|-------|--------|-------|
| | 報告数 | 定点当たり | 報告数 | 定点当たり | 報告数 | 定点当たり | 報告数 | 定点当たり |
| 全県 | 62 | 0.29 | 19 | 0.09 | 101 | 0.47 | 114 | 0.53 |
| 横浜市 | 29 | 0.32 | 14 | 0.16 | 57 | 0.63 | 56 | 0.62 |
| 川崎市 | 7 | 0.19 | 2 | 0.05 | 30 | 0.81 | 25 | 0.68 |
| 相模原市 | 12 | 0.80 | 1 | 0.07 | 5 | 0.33 | 7 | 0.47 |
| 県域 (横浜市、川崎市、相模原市を除く) | 14 | 0.19 | 2 | 0.03 | 9 | 0.12 | 26 | 0.35 |
| 横須賀市 | 1 | 0.11 | - | - | 2 | 0.22 | 2 | 0.22 |
| 藤沢市 | 2 | 0.20 | 1 | 0.10 | 2 | 0.20 | 4 | 0.40 |
| 茅ヶ崎市 | - | - | - | - | - | - | 2 | 0.29 |
| 平塚 | 2 | 0.29 | - | - | - | - | 2 | 0.29 |
| 平塚 秦野センター | 2 | 0.33 | - | - | - | - | 4 | 0.67 |
| 鎌倉 | - | - | - | - | 4 | 0.67 | 2 | 0.33 |
| 鎌倉 三崎センター | 1 | 0.50 | - | - | - | - | - | - |
| 小田原 | - | - | - | - | - | - | 4 | 0.67 |
| 小田原 足柄上センター | - | - | 1 | 0.33 | - | - | - | - |
| 厚木 | 4 | 0.36 | - | - | 1 | 0.09 | 3 | 0.27 |
| 厚木 大和センター | 2 | 0.29 | - | - | - | - | 3 | 0.43 |

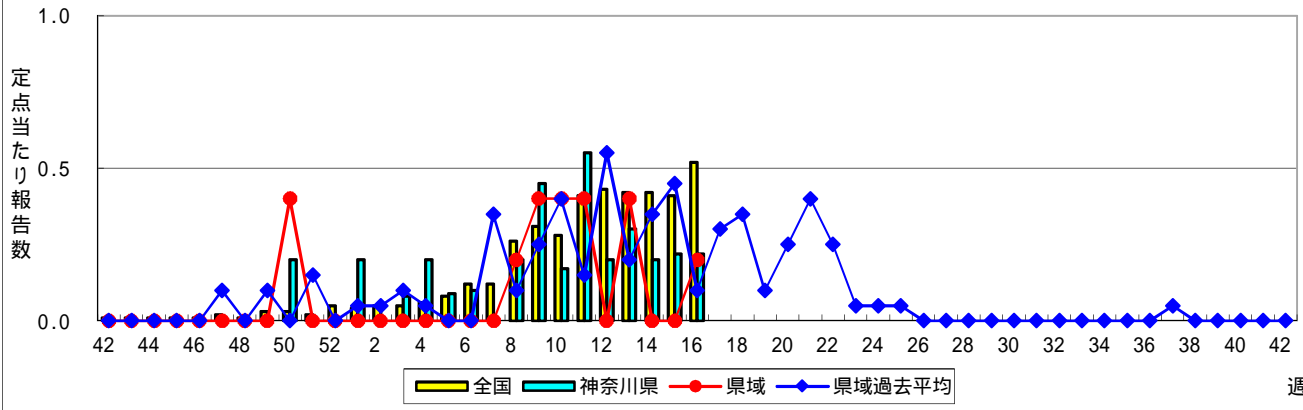
| 神奈川県 | ヘルパンギーナ | | 流行性耳下腺炎 | | 急性出血性結膜炎 | | 流行性角結膜炎 | | 細菌性髄膜炎 | |
|-------------------------|---------|-------|---------|-------|----------|-------|---------|-------|--------|-------|
| | 報告数 | 定点当たり | 報告数 | 定点当たり | 報告数 | 定点当たり | 報告数 | 定点当たり | 報告数 | 定点当たり |
| 全県 | - | - | 24 | 0.11 | 1 | 0.02 | 90 | 1.76 | - | - |
| 横浜市 | - | - | 7 | 0.08 | - | - | 36 | 1.71 | - | - |
| 川崎市 | - | - | 5 | 0.14 | - | - | 14 | 1.56 | - | - |
| 相模原市 | - | - | 2 | 0.13 | 1 | 0.25 | 16 | 4.00 | - | - |
| 県域 (横浜市、川崎市、相模原市を除く) | - | - | 10 | 0.14 | - | - | 24 | 1.41 | - | - |
| 横須賀市 | - | - | 2 | 0.22 | - | - | 7 | 3.50 | - | - |
| 藤沢市 | - | - | 1 | 0.10 | - | - | - | - | - | - |
| 茅ヶ崎市 | - | - | 5 | 0.71 | - | - | - | - | ... | ... |
| 平塚 | - | - | - | - | - | - | 1 | 0.50 | - | - |
| 平塚 秦野センター | - | - | 1 | 0.17 | - | - | 1 | 1.00 | ... | ... |
| 鎌倉 | - | - | 1 | 0.17 | - | - | - | - | ... | ... |
| 鎌倉 三崎センター | - | - | - | - | ... | ... | ... | ... | ... | ... |
| 小田原 | - | - | - | - | - | - | 1 | 1.00 | ... | ... |
| 小田原 足柄上センター | - | - | - | - | ... | ... | ... | ... | - | - |
| 厚木 | - | - | - | - | - | - | 14 | 4.67 | - | - |
| 厚木 大和センター | - | - | - | - | - | - | - | - | ... | ... |

表2 報告数・定点当たり報告数、疾病・年齢階級別
(全県及び横浜市・川崎市・相模原市を除く県域) (その1)

2018年16週(04月16日~04月22日)

*表2は、各保健福祉事務所からの最新の報告をもとに作成しているため、国の週別データである表1および表3の数値と一致しないことがあります。

| インフルエンザ定点 | 項目 | 合計 | ~5か月 | ~11か月 | 1歳 | 2 | 3 | 4 | 5 | 6 | 7 | 8 | |
|------------------------------|----|-------|-------|-------|------|------|------|------|------|------|------|------|------|
| インフルエンザ (高病原性鳥インフルエンザを除く) | 全国 | 報告数 | 8,690 | 27 | 126 | 379 | 427 | 568 | 499 | 479 | 504 | 430 | 323 |
| | | 定点当たり | 1.76 | 0.01 | 0.03 | 0.08 | 0.09 | 0.12 | 0.10 | 0.10 | 0.10 | 0.09 | 0.07 |
| | 全県 | 報告数 | 237 | 1 | 2 | 15 | 13 | 9 | 16 | 10 | 9 | 13 | 2 |
| | | 定点当たり | 0.68 | 0.00 | 0.01 | 0.04 | 0.04 | 0.03 | 0.05 | 0.03 | 0.03 | 0.04 | 0.01 |
| | 県域 | 報告数 | 90 | 1 | 1 | 7 | 3 | 4 | 6 | 5 | 2 | 10 | 1 |
| | | 定点当たり | 0.76 | 0.01 | 0.01 | 0.06 | 0.03 | 0.03 | 0.05 | 0.04 | 0.02 | 0.08 | 0.01 |

| 小児科定点 | 項目 | 合計 | ~5か月 | ~11か月 | 1歳 | 2 | 3 | 4 | 5 | 6 | 7 | 8 | |
|---------------|----|-------|--------|-------|-------|-------|-------|-------|-------|-------|-------|-------|------|
| RSウイルス 感染症 | 全国 | 報告数 | 1,285 | 163 | 367 | 476 | 157 | 83 | 21 | 9 | 2 | 2 | 1 |
| | | 定点当たり | 0.41 | 0.05 | 0.12 | 0.15 | 0.05 | 0.03 | 0.01 | 0.00 | 0.00 | 0.00 | 0.00 |
| | 全県 | 報告数 | 46 | 5 | 15 | 18 | 8 | - | - | - | - | - | - |
| | | 定点当たり | 0.21 | 0.02 | 0.07 | 0.08 | 0.04 | - | - | - | - | - | - |
| | 県域 | 報告数 | 14 | 1 | 3 | 7 | 3 | - | - | - | - | - | - |
| | | 定点当たり | 0.19 | 0.01 | 0.04 | 0.09 | 0.04 | - | - | - | - | - | - |
| 咽頭結膜熱 | 全国 | 報告数 | 1,079 | 6 | 142 | 409 | 176 | 91 | 83 | 54 | 30 | 22 | 12 |
| | | 定点当たり | 0.34 | 0.00 | 0.04 | 0.13 | 0.06 | 0.03 | 0.03 | 0.02 | 0.01 | 0.01 | 0.00 |
| | 全県 | 報告数 | 39 | - | 6 | 13 | 6 | 8 | - | 1 | - | 2 | 1 |
| | | 定点当たり | 0.18 | - | 0.03 | 0.06 | 0.03 | 0.04 | - | 0.00 | - | 0.01 | 0.00 |
| | 県域 | 報告数 | 15 | - | 4 | 5 | 1 | 3 | - | - | - | 1 | - |
| | | 定点当たり | 0.20 | - | 0.05 | 0.07 | 0.01 | 0.04 | - | - | - | 0.01 | - |
| A群溶血性レンサ球菌咽頭炎 | 全国 | 報告数 | 8,391 | 6 | 45 | 322 | 505 | 950 | 1,096 | 1,160 | 1,025 | 884 | 686 |
| | | 定点当たり | 2.66 | 0.00 | 0.01 | 0.10 | 0.16 | 0.30 | 0.35 | 0.37 | 0.32 | 0.28 | 0.22 |
| | 全県 | 報告数 | 529 | 1 | - | 12 | 18 | 62 | 60 | 62 | 89 | 58 | 51 |
| | | 定点当たり | 2.45 | 0.00 | - | 0.06 | 0.08 | 0.29 | 0.28 | 0.29 | 0.41 | 0.27 | 0.24 |
| | 県域 | 報告数 | 130 | - | - | 2 | 5 | 17 | 17 | 19 | 17 | 11 | 11 |
| | | 定点当たり | 1.76 | - | - | 0.03 | 0.07 | 0.23 | 0.23 | 0.26 | 0.23 | 0.15 | 0.15 |
| 感染性胃腸炎 | 全国 | 報告数 | 19,614 | 179 | 1,292 | 3,049 | 2,205 | 2,120 | 2,085 | 1,777 | 1,140 | 1,124 | 831 |
| | | 定点当たり | 6.21 | 0.06 | 0.41 | 0.97 | 0.70 | 0.67 | 0.66 | 0.56 | 0.36 | 0.36 | 0.26 |
| | 全県 | 報告数 | 1,086 | 11 | 69 | 142 | 105 | 98 | 122 | 89 | 79 | 62 | 55 |
| | | 定点当たり | 5.03 | 0.05 | 0.32 | 0.66 | 0.49 | 0.45 | 0.56 | 0.41 | 0.37 | 0.29 | 0.25 |
| | 県域 | 報告数 | 326 | 2 | 20 | 34 | 32 | 32 | 39 | 32 | 18 | 19 | 13 |
| | | 定点当たり | 4.41 | 0.03 | 0.27 | 0.46 | 0.43 | 0.43 | 0.53 | 0.43 | 0.24 | 0.26 | 0.18 |
| 水痘 | 全国 | 報告数 | 924 | 15 | 36 | 66 | 50 | 115 | 111 | 122 | 89 | 96 | 73 |
| | | 定点当たり | 0.29 | 0.00 | 0.01 | 0.02 | 0.02 | 0.04 | 0.04 | 0.04 | 0.03 | 0.03 | 0.02 |
| | 全県 | 報告数 | 62 | 1 | 4 | 4 | 7 | 5 | 5 | 8 | 5 | 8 | 4 |
| | | 定点当たり | 0.29 | 0.00 | 0.02 | 0.02 | 0.03 | 0.02 | 0.02 | 0.04 | 0.02 | 0.04 | 0.02 |
| | 県域 | 報告数 | 14 | - | - | 3 | 2 | 1 | 1 | 2 | - | 2 | 1 |
| | | 定点当たり | 0.19 | - | - | 0.04 | 0.03 | 0.01 | 0.01 | 0.03 | - | 0.03 | 0.01 |

| インフルエンザ定点 | 項目 | 9 | 10-14 | 15-19 | 20-29 | 30-39 | 40-49 | 50-59 | 60-69 | 70-79 | 80歳以上 | |
|------------------------------|----|-------|-------|-------|-------|-------|-------|-------|-------|-------|-------|------|
| インフルエンザ (高病原性鳥インフルエンザを除く) | 全国 | 報告数 | 308 | 1,155 | 458 | 427 | 609 | 568 | 428 | 411 | 245 | 319 |
| | | 定点当たり | 0.06 | 0.23 | 0.09 | 0.09 | 0.12 | 0.12 | 0.09 | 0.08 | 0.05 | 0.06 |
| | 全県 | 報告数 | 4 | 23 | 20 | 14 | 26 | 25 | 17 | 10 | 7 | 1 |
| | | 定点当たり | 0.01 | 0.07 | 0.06 | 0.04 | 0.08 | 0.07 | 0.05 | 0.03 | 0.02 | 0.00 |
| | 県域 | 報告数 | 1 | 8 | 6 | 3 | 10 | 8 | 5 | 4 | 4 | 1 |
| | | 定点当たり | 0.01 | 0.07 | 0.05 | 0.03 | 0.08 | 0.07 | 0.04 | 0.03 | 0.03 | 0.01 |

| 小児科定点 | 項目 | 9 | 10-14 | 15-19 | 20歳以上 | |
|---------------|----|-------|-------|-------|-------|-------|
| RSウイルス 感染症 | 全国 | 報告数 | - | 1 | - | 3 |
| | | 定点当たり | - | 0.00 | - | 0.00 |
| | 全県 | 報告数 | - | - | - | - |
| | | 定点当たり | - | - | - | - |
| | 県域 | 報告数 | - | - | - | - |
| | | 定点当たり | - | - | - | - |
| 咽頭結膜熱 | 全国 | 報告数 | 10 | 27 | 1 | 16 |
| | | 定点当たり | 0.00 | 0.01 | 0.00 | 0.01 |
| | 全県 | 報告数 | - | - | - | 2 |
| | | 定点当たり | - | - | - | 0.01 |
| | 県域 | 報告数 | - | - | - | 1 |
| | | 定点当たり | - | - | - | 0.01 |
| A群溶血性レンサ球菌咽頭炎 | 全国 | 報告数 | 520 | 799 | 50 | 343 |
| | | 定点当たり | 0.16 | 0.25 | 0.02 | 0.11 |
| | 全県 | 報告数 | 34 | 57 | 2 | 23 |
| | | 定点当たり | 0.16 | 0.26 | 0.01 | 0.11 |
| | 県域 | 報告数 | 11 | 13 | 1 | 6 |
| | | 定点当たり | 0.15 | 0.18 | 0.01 | 0.08 |
| 感染性胃腸炎 | 全国 | 報告数 | 701 | 1,489 | 253 | 1,366 |
| | | 定点当たり | 0.22 | 0.47 | 0.08 | 0.43 |
| | 全県 | 報告数 | 45 | 93 | 17 | 99 |
| | | 定点当たり | 0.21 | 0.43 | 0.08 | 0.46 |
| | 県域 | 報告数 | 19 | 28 | 7 | 31 |
| | | 定点当たり | 0.26 | 0.38 | 0.09 | 0.42 |
| 水痘 | 全国 | 報告数 | 59 | 72 | 5 | 15 |
| | | 定点当たり | 0.02 | 0.02 | 0.00 | 0.00 |
| | 全県 | 報告数 | 4 | 5 | - | 2 |
| | | 定点当たり | 0.02 | 0.02 | - | 0.01 |
| | 県域 | 報告数 | 1 | 1 | - | - |
| | | 定点当たり | 0.01 | 0.01 | - | - |

表2 報告数・定点当たり報告数、疾病・年齢階級別
(全県及び横浜市・川崎市・相模原市を除く県域) (その2)

2018年16週(04月16日～04月22日)

*表2は、各保健福祉事務所からの最新の報告をもとに作成しているため、国の還元データである表1および表3の数値と一致しないことがあります

| 小児科定点 | | 項目 | 合計 | ～5か月 | ～11か月 | 1歳 |
|---------|----|-------|-------|------|-------|------|
| 手足口病 | 全国 | 報告数 | 783 | 5 | 72 | 285 |
| | | 定点当たり | 0.25 | 0.00 | 0.02 | 0.09 |
| | 全県 | 報告数 | 19 | - | 2 | 8 |
| | | 定点当たり | 0.09 | - | 0.01 | 0.04 |
| | 県域 | 報告数 | 2 | - | 1 | - |
| | | 定点当たり | 0.03 | - | 0.01 | - |
| 伝染性紅斑 | 全国 | 報告数 | 382 | - | 6 | 27 |
| | | 定点当たり | 0.12 | - | 0.00 | 0.01 |
| | 全県 | 報告数 | 101 | - | 1 | 8 |
| | | 定点当たり | 0.47 | - | 0.00 | 0.04 |
| | 県域 | 報告数 | 9 | - | - | - |
| | | 定点当たり | 0.12 | - | - | - |
| 突発性発しん | 全国 | 報告数 | 1,693 | 29 | 557 | 939 |
| | | 定点当たり | 0.54 | 0.01 | 0.18 | 0.30 |
| | 全県 | 報告数 | 114 | 2 | 23 | 74 |
| | | 定点当たり | 0.53 | 0.01 | 0.11 | 0.34 |
| | 県域 | 報告数 | 26 | 1 | 6 | 18 |
| | | 定点当たり | 0.35 | 0.01 | 0.08 | 0.24 |
| ヘルパンギーナ | 全国 | 報告数 | 88 | - | 13 | 27 |
| | | 定点当たり | 0.03 | - | 0.00 | 0.01 |
| | 全県 | 報告数 | - | - | - | - |
| | | 定点当たり | - | - | - | - |
| | 県域 | 報告数 | - | - | - | - |
| | | 定点当たり | - | - | - | - |
| 流行性耳下腺炎 | 全国 | 報告数 | 448 | - | - | 15 |
| | | 定点当たり | 0.14 | - | - | 0.00 |
| | 全県 | 報告数 | 24 | - | - | 1 |
| | | 定点当たり | 0.11 | - | - | 0.00 |
| | 県域 | 報告数 | 10 | - | - | - |
| | | 定点当たり | 0.14 | - | - | - |

| 小児科定点 | | 項目 | 2 | 3 | 4 | 5 | 6 | 7 | 8 | 9 | 10-14 | 15-19 | 20歳以上 |
|---------|----|-------|------|------|------|------|------|------|------|------|-------|-------|-------|
| 手足口病 | 全国 | 報告数 | 162 | 98 | 75 | 38 | 15 | 15 | 7 | 2 | 7 | - | 2 |
| | | 定点当たり | 0.05 | 0.03 | 0.02 | 0.01 | 0.00 | 0.00 | 0.00 | 0.00 | 0.00 | - | 0.00 |
| | 全県 | 報告数 | 2 | 1 | 2 | 1 | - | 1 | 1 | - | 1 | - | - |
| | | 定点当たり | 0.01 | 0.00 | 0.01 | 0.00 | - | 0.00 | 0.00 | - | 0.00 | - | - |
| | 県域 | 報告数 | - | 1 | - | - | - | - | - | - | - | - | - |
| | | 定点当たり | - | 0.01 | - | - | - | - | - | - | - | - | - |
| 伝染性紅斑 | 全国 | 報告数 | 26 | 55 | 46 | 59 | 51 | 53 | 22 | 17 | 19 | - | 1 |
| | | 定点当たり | 0.01 | 0.02 | 0.01 | 0.02 | 0.02 | 0.02 | 0.01 | 0.01 | 0.01 | - | 0.00 |
| | 全県 | 報告数 | 8 | 9 | 9 | 18 | 18 | 15 | 4 | 4 | 7 | - | - |
| | | 定点当たり | 0.04 | 0.04 | 0.04 | 0.08 | 0.08 | 0.07 | 0.02 | - | 0.00 | - | - |
| | 県域 | 報告数 | - | 2 | - | 3 | - | 2 | - | 2 | - | - | - |
| | | 定点当たり | - | 0.03 | - | 0.04 | - | 0.03 | - | 0.03 | - | - | - |
| 突発性発しん | 全国 | 報告数 | 122 | 29 | 10 | 3 | 2 | - | - | - | 2 | - | - |
| | | 定点当たり | 0.04 | 0.01 | 0.00 | 0.00 | - | 0.00 | - | - | 0.00 | - | - |
| | 全県 | 報告数 | 7 | 4 | 3 | 1 | - | - | - | - | - | - | - |
| | | 定点当たり | 0.03 | 0.02 | 0.01 | 0.00 | - | - | - | - | - | - | - |
| | 県域 | 報告数 | 1 | - | - | - | - | - | - | - | - | - | - |
| | | 定点当たり | 0.01 | - | - | - | - | - | - | - | - | - | - |
| ヘルパンギーナ | 全国 | 報告数 | 16 | 9 | 6 | 4 | 3 | 3 | 1 | 1 | 2 | - | 3 |
| | | 定点当たり | 0.01 | 0.00 | 0.00 | 0.00 | 0.00 | 0.00 | 0.00 | 0.00 | 0.00 | - | 0.00 |
| | 全県 | 報告数 | - | - | - | - | - | - | - | - | - | - | - |
| | | 定点当たり | - | - | - | - | - | - | - | - | - | - | - |
| | 県域 | 報告数 | - | - | - | - | - | - | - | - | - | - | - |
| | | 定点当たり | - | - | - | - | - | - | - | - | - | - | - |
| 流行性耳下腺炎 | 全国 | 報告数 | 33 | 48 | 64 | 66 | 60 | 50 | 34 | 23 | 50 | 2 | 3 |
| | | 定点当たり | 0.01 | 0.02 | 0.02 | 0.02 | 0.02 | 0.02 | 0.01 | 0.01 | 0.02 | 0.00 | 0.00 |
| | 全県 | 報告数 | 1 | 3 | 2 | 6 | 4 | 1 | 3 | - | 3 | - | - |
| | | 定点当たり | 0.00 | 0.01 | 0.01 | 0.03 | 0.02 | 0.00 | 0.01 | - | 0.01 | - | - |
| | 県域 | 報告数 | - | 1 | 2 | 3 | 3 | - | - | - | 1 | - | - |
| | | 定点当たり | - | 0.01 | 0.03 | 0.04 | 0.04 | - | - | - | 0.01 | - | - |

表2 報告数・定点当たり報告数、疾病・年齢階級別
(全県及び横浜市・川崎市・相模原市を除く県域) (その3)

2018年16週(04月16日～04月22日)

*表2は、各保健福祉事務所からの最新の報告をもとに作成しているため、国の還元データである表1および表3の数値と一致しないことがあります

| 眼科定点 | 項目 | 合計 | ～5か月 | ～11か月 | 1歳 | 2 | 3 | 4 | 5 | 6 | 7 | 8 |
|----------|----|-------|------|-------|------|------|------|------|------|------|------|------|
| 急性出血性結膜炎 | 全国 | 報告数 | 29 | - | - | - | 2 | - | 2 | - | 3 | 1 |
| | | 定点当たり | 0.04 | - | - | - | 0.00 | - | 0.00 | - | 0.00 | 0.00 |
| | 全県 | 報告数 | 1 | - | - | - | - | - | - | - | - | - |
| | | 定点当たり | 0.02 | - | - | - | 0.02 | - | - | - | - | - |
| | 県域 | 報告数 | - | - | - | - | - | - | - | - | - | - |
| | | 定点当たり | - | - | - | - | - | - | - | - | - | - |
| 流行性角結膜炎 | 全国 | 報告数 | 550 | 2 | 4 | 22 | 26 | 21 | 15 | 14 | 6 | 8 |
| | | 定点当たり | 0.79 | 0.00 | 0.01 | 0.03 | 0.04 | 0.03 | 0.02 | 0.02 | 0.01 | 0.01 |
| | 全県 | 報告数 | 90 | 1 | 1 | 2 | 5 | 2 | 1 | 4 | 1 | 2 |
| | | 定点当たり | 1.76 | 0.02 | 0.02 | 0.04 | 0.10 | 0.04 | 0.02 | 0.08 | 0.02 | 0.04 |
| | 県域 | 報告数 | 24 | - | - | - | - | 1 | - | 1 | - | 1 |
| | | 定点当たり | 1.41 | - | - | - | - | 0.06 | - | 0.06 | - | 0.06 |

| 基幹定点(週報) | 項目 | 合計 | 0歳 | 1-4 | 5-9 | 10-14 | 15-19 | 20-24 | 25-29 | 30-34 | 35-39 | 40-44 |
|----------------------|----|-------|------|------|------|-------|-------|-------|-------|-------|-------|-------|
| 細菌性髄膜炎 | 全国 | 報告数 | 14 | 3 | - | 2 | - | 1 | - | 1 | - | - |
| | | 定点当たり | 0.03 | 0.01 | - | 0.00 | - | 0.00 | - | 0.00 | - | - |
| | 全県 | 報告数 | - | - | - | - | - | - | - | - | - | - |
| | | 定点当たり | - | - | - | - | - | - | - | - | - | - |
| | 県域 | 報告数 | - | - | - | - | - | - | - | - | - | - |
| | | 定点当たり | - | - | - | - | - | - | - | - | - | - |
| 無菌性髄膜炎 | 全国 | 報告数 | 12 | 6 | - | - | - | 2 | 1 | - | 1 | - |
| | | 定点当たり | 0.03 | 0.01 | - | - | - | 0.00 | 0.00 | - | 0.00 | - |
| | 全県 | 報告数 | - | - | - | - | - | - | - | - | - | - |
| | | 定点当たり | - | - | - | - | - | - | - | - | - | - |
| | 県域 | 報告数 | - | - | - | - | - | - | - | - | - | - |
| | | 定点当たり | - | - | - | - | - | - | - | - | - | - |
| マイコプラズマ肺炎 | 全国 | 報告数 | 57 | - | 11 | 13 | 7 | 1 | 1 | 1 | 2 | 3 |
| | | 定点当たり | 0.12 | - | 0.02 | 0.03 | 0.01 | 0.00 | 0.00 | 0.00 | 0.00 | 0.01 |
| | 全県 | 報告数 | - | - | - | - | - | - | - | - | - | - |
| | | 定点当たり | - | - | - | - | - | - | - | - | - | - |
| | 県域 | 報告数 | - | - | - | - | - | - | - | - | - | - |
| | | 定点当たり | - | - | - | - | - | - | - | - | - | - |
| クラミジア肺炎 (オウム病を除く) | 全国 | 報告数 | 3 | - | - | - | - | - | 1 | 1 | - | - |
| | | 定点当たり | 0.01 | - | - | - | - | - | 0.00 | 0.00 | - | - |
| | 全県 | 報告数 | - | - | - | - | - | - | - | - | - | - |
| | | 定点当たり | - | - | - | - | - | - | - | - | - | - |
| | 県域 | 報告数 | - | - | - | - | - | - | - | - | - | - |
| | | 定点当たり | - | - | - | - | - | - | - | - | - | - |
| 感染性胃腸炎 (ロタウイルス) | 全国 | 報告数 | 246 | 27 | 155 | 56 | 5 | 1 | - | 1 | - | - |
| | | 定点当たり | 0.52 | 0.06 | 0.33 | 0.12 | 0.01 | 0.00 | - | 0.00 | - | - |
| | 全県 | 報告数 | 2 | 1 | - | 1 | - | - | - | - | - | - |
| | | 定点当たり | 0.22 | 0.11 | - | 0.11 | - | - | - | - | - | - |
| | 県域 | 報告数 | 1 | 1 | - | - | - | - | - | - | - | - |
| | | 定点当たり | 0.20 | 0.20 | - | - | - | - | - | - | - | - |

| 眼科定点 | 項目 | 9 | 10-14 | 15-19 | 20-29 | 30-39 | 40-49 | 50-59 | 60-69 | 70歳以上 |
|----------|----|-------|-------|-------|-------|-------|-------|-------|-------|-------|
| 急性出血性結膜炎 | 全国 | 報告数 | - | - | - | 3 | 6 | 4 | 6 | 2 |
| | | 定点当たり | - | - | - | 0.00 | 0.01 | 0.01 | 0.01 | 0.00 |
| | 全県 | 報告数 | - | - | - | - | - | - | - | - |
| | | 定点当たり | - | - | - | - | - | - | - | - |
| | 県域 | 報告数 | - | - | - | - | - | - | - | - |
| | | 定点当たり | - | - | - | - | - | - | - | - |
| 流行性角結膜炎 | 全国 | 報告数 | 3 | 18 | 20 | 62 | 114 | 84 | 43 | 44 |
| | | 定点当たり | 0.00 | 0.03 | 0.03 | 0.09 | 0.16 | 0.12 | 0.06 | 0.06 |
| | 全県 | 報告数 | 1 | 5 | 3 | 6 | 18 | 18 | 4 | 6 |
| | | 定点当たり | 0.02 | 0.10 | 0.06 | 0.12 | 0.35 | 0.35 | 0.08 | 0.12 |
| | 県域 | 報告数 | - | 1 | 1 | 2 | 7 | 4 | 1 | 2 |
| | | 定点当たり | - | 0.06 | 0.06 | 0.12 | 0.41 | 0.24 | 0.06 | 0.12 |

| 基幹定点(週報) | 項目 | 45-49 | 50-54 | 55-59 | 60-64 | 65-69 | 70歳以上 | |
|----------------------|----|-------|-------|-------|-------|-------|-------|------|
| 細菌性髄膜炎 | 全国 | 報告数 | 1 | 2 | 1 | - | 1 | 2 |
| | | 定点当たり | 0.00 | 0.00 | 0.00 | - | 0.00 | 0.00 |
| | 全県 | 報告数 | - | - | - | - | - | - |
| | | 定点当たり | - | - | - | - | - | - |
| | 県域 | 報告数 | - | - | - | - | - | - |
| | | 定点当たり | - | - | - | - | - | - |
| 無菌性髄膜炎 | 全国 | 報告数 | 2 | - | - | - | - | - |
| | | 定点当たり | 0.00 | - | - | - | - | - |
| | 全県 | 報告数 | - | - | - | - | - | - |
| | | 定点当たり | - | - | - | - | - | - |
| | 県域 | 報告数 | - | - | - | - | - | - |
| | | 定点当たり | - | - | - | - | - | - |
| マイコプラズマ肺炎 | 全国 | 報告数 | 1 | - | - | 4 | 1 | 12 |
| | | 定点当たり | 0.00 | - | - | 0.01 | 0.00 | 0.03 |
| | 全県 | 報告数 | - | - | - | - | - | - |
| | | 定点当たり | - | - | - | - | - | - |
| | 県域 | 報告数 | - | - | - | - | - | - |
| | | 定点当たり | - | - | - | - | - | - |
| クラミジア肺炎 (オウム病を除く) | 全国 | 報告数 | - | - | - | 1 | - | - |
| | | 定点当たり | - | - | - | 0.00 | - | - |
| | 全県 | 報告数 | - | - | - | - | - | - |
| | | 定点当たり | - | - | - | - | - | - |
| | 県域 | 報告数 | - | - | - | - | - | - |
| | | 定点当たり | - | - | - | - | - | - |
| 感染性胃腸炎 (ロタウイルス) | 全国 | 報告数 | - | - | - | - | 1 | - |
| | | 定点当たり | - | - | - | - | 0.00 | - |
| | 全県 | 報告数 | - | - | - | - | - | - |
| | | 定点当たり | - | - | - | - | - | - |
| | 県域 | 報告数 | - | - | - | - | - | - |
| | | 定点当たり | - | - | - | - | - | - |

表3 5週前～今週の推移 (その1)
(全県及び横浜市・川崎市・相模原市を除く県域)

2018年16週(04月16日～04月22日)

| 疾病名 | 項目 | | 5週前 | 4週前 | 3週前 | 2週前 | 1週前 | 今週 |
|---------------------------------|----|-------|-------------------------|-------------------------|-------------------------|-------------------------|-------------------------|-------------------------|
| | | | 11週 | 12週 | 13週 | 14週 | 15週 | 16週 |
| | | | (03月12日 ～03月18 日) | (03月19日 ～03月25 日) | (03月26日 ～04月01 日) | (04月02日 ～04月08 日) | (04月09日 ～04月15 日) | (04月16日 ～04月22 日) |
| インフルエンザ (高病原性鳥インフル ンザを除く) | 全県 | 報告数 | 2,029 | 965 | 571 | 308 | 172 | 237 |
| | | 定点当たり | 5.88 | 2.80 | 1.66 | 0.90 | 0.50 | 0.68 |
| | 県域 | 報告数 | 721 | 309 | 200 | 75 | 57 | 90 |
| | | 定点当たり | 6.11 | 2.62 | 1.71 | 0.64 | 0.49 | 0.76 |
| RSウイルス 感染症 | 全県 | 報告数 | 57 | 50 | 57 | 35 | 45 | 46 |
| | | 定点当たり | 0.27 | 0.23 | 0.26 | 0.16 | 0.21 | 0.21 |
| | 県域 | 報告数 | 34 | 21 | 27 | 14 | 14 | 14 |
| | | 定点当たり | 0.46 | 0.28 | 0.37 | 0.19 | 0.19 | 0.19 |
| 咽頭結膜熱 | 全県 | 報告数 | 32 | 30 | 34 | 34 | 36 | 39 |
| | | 定点当たり | 0.15 | 0.14 | 0.16 | 0.16 | 0.17 | 0.18 |
| | 県域 | 報告数 | 12 | 6 | 9 | 13 | 11 | 15 |
| | | 定点当たり | 0.16 | 0.08 | 0.12 | 0.18 | 0.15 | 0.20 |
| A群溶血性レ ンサ球菌咽頭 炎 | 全県 | 報告数 | 524 | 390 | 331 | 361 | 419 | 529 |
| | | 定点当たり | 2.44 | 1.81 | 1.53 | 1.66 | 1.94 | 2.45 |
| | 県域 | 報告数 | 184 | 122 | 95 | 83 | 106 | 130 |
| | | 定点当たり | 2.49 | 1.65 | 1.30 | 1.12 | 1.45 | 1.76 |
| 感染性胃腸炎 | 全県 | 報告数 | 753 | 745 | 817 | 721 | 910 | 1,086 |
| | | 定点当たり | 3.50 | 3.45 | 3.76 | 3.32 | 4.21 | 5.03 |
| | 県域 | 報告数 | 257 | 217 | 230 | 223 | 250 | 326 |
| | | 定点当たり | 3.47 | 2.93 | 3.15 | 3.01 | 3.42 | 4.41 |
| 水痘 | 全県 | 報告数 | 69 | 63 | 70 | 83 | 76 | 62 |
| | | 定点当たり | 0.32 | 0.29 | 0.32 | 0.38 | 0.35 | 0.29 |
| | 県域 | 報告数 | 32 | 24 | 26 | 32 | 29 | 14 |
| | | 定点当たり | 0.43 | 0.32 | 0.36 | 0.43 | 0.40 | 0.19 |
| 手足口病 | 全県 | 報告数 | 7 | 4 | 6 | 9 | 15 | 19 |
| | | 定点当たり | 0.03 | 0.02 | 0.03 | 0.04 | 0.07 | 0.09 |
| | 県域 | 報告数 | 3 | - | 2 | 4 | 5 | 2 |
| | | 定点当たり | 0.04 | - | 0.03 | 0.05 | 0.07 | 0.03 |
| 伝染性紅斑 | 全県 | 報告数 | 42 | 35 | 53 | 68 | 64 | 101 |
| | | 定点当たり | 0.20 | 0.16 | 0.24 | 0.31 | 0.30 | 0.47 |
| | 県域 | 報告数 | 5 | 6 | 9 | 10 | 10 | 9 |
| | | 定点当たり | 0.07 | 0.08 | 0.12 | 0.14 | 0.14 | 0.12 |
| 突発性発しん | 全県 | 報告数 | 91 | 81 | 88 | 117 | 119 | 114 |
| | | 定点当たり | 0.42 | 0.38 | 0.41 | 0.54 | 0.55 | 0.53 |
| | 県域 | 報告数 | 26 | 28 | 34 | 40 | 45 | 26 |
| | | 定点当たり | 0.35 | 0.38 | 0.47 | 0.54 | 0.62 | 0.35 |

表3 5週前～今週の推移 (その2)
 (全県及び横浜市・川崎市・相模原市を除く県域)

2018年16週(04月16日～04月22日)

| 疾病名 | 項目 | | 5週前 | 4週前 | 3週前 | 2週前 | 1週前 | 今週 |
|----------------------|----|-------|-------------------------|-------------------------|-------------------------|-------------------------|-------------------------|-------------------------|
| | | | 11週 | 12週 | 13週 | 14週 | 15週 | 16週 |
| | | | (03月12日 ～03月18 日) | (03月19日 ～03月25 日) | (03月26日 ～04月01 日) | (04月02日 ～04月08 日) | (04月09日 ～04月15 日) | (04月16日 ～04月22 日) |
| ヘルパンギーナ | 全県 | 報告数 | 2 | 1 | 2 | 3 | 2 | - |
| | | 定点当たり | 0.01 | 0.00 | 0.01 | 0.01 | 0.01 | - |
| | 県域 | 報告数 | 1 | - | - | - | 1 | - |
| | | 定点当たり | 0.01 | - | - | - | 0.01 | - |
| 流行性耳下腺炎 | 全県 | 報告数 | 29 | 22 | 16 | 28 | 23 | 24 |
| | | 定点当たり | 0.13 | 0.10 | 0.07 | 0.13 | 0.11 | 0.11 |
| | 県域 | 報告数 | 9 | 13 | 6 | 11 | 13 | 10 |
| | | 定点当たり | 0.12 | 0.18 | 0.08 | 0.15 | 0.18 | 0.14 |
| 急性出血性結膜炎 | 全県 | 報告数 | - | - | - | 2 | 1 | 1 |
| | | 定点当たり | - | - | - | 0.04 | 0.02 | 0.02 |
| | 県域 | 報告数 | - | - | - | - | - | - |
| | | 定点当たり | - | - | - | - | - | - |
| 流行性角結膜炎 | 全県 | 報告数 | 69 | 70 | 98 | 98 | 95 | 90 |
| | | 定点当たり | 1.35 | 1.35 | 1.88 | 1.92 | 1.83 | 1.76 |
| | 県域 | 報告数 | 20 | 20 | 24 | 24 | 22 | 24 |
| | | 定点当たり | 1.18 | 1.18 | 1.41 | 1.41 | 1.29 | 1.41 |
| 細菌性髄膜炎 | 全県 | 報告数 | 1 | - | - | 1 | - | - |
| | | 定点当たり | 0.09 | - | - | 0.10 | - | - |
| | 県域 | 報告数 | - | - | - | 1 | - | - |
| | | 定点当たり | - | - | - | 0.20 | - | - |
| 無菌性髄膜炎 | 全県 | 報告数 | 2 | - | - | - | - | - |
| | | 定点当たり | 0.18 | - | - | - | - | - |
| | 県域 | 報告数 | - | - | - | - | - | - |
| | | 定点当たり | - | - | - | - | - | - |
| マイコプラズマ肺炎 | 全県 | 報告数 | - | 1 | 1 | 2 | - | - |
| | | 定点当たり | - | 0.10 | 0.10 | 0.20 | - | - |
| | 県域 | 報告数 | - | 1 | - | 1 | - | - |
| | | 定点当たり | - | 0.20 | - | 0.20 | - | - |
| クラミジア肺炎 (オウム病を除く) | 全県 | 報告数 | - | - | - | - | - | - |
| | | 定点当たり | - | - | - | - | - | - |
| | 県域 | 報告数 | - | - | - | - | - | - |
| | | 定点当たり | - | - | - | - | - | - |
| 感染性胃腸炎 (ロタウイルス) | 全県 | 報告数 | 6 | 2 | 3 | 2 | 2 | 2 |
| | | 定点当たり | 0.55 | 0.20 | 0.30 | 0.20 | 0.22 | 0.22 |
| | 県域 | 報告数 | 2 | - | 2 | - | - | 1 |
| | | 定点当たり | 0.40 | - | 0.40 | - | - | 0.20 |