



神奈川県感染症発生情報（10週報）

（3月5日～3月11日）

<http://www.eiken.pref.kanagawa.jp/>



今週の注目感染症

～インフルエンザ～ 今週の神奈川県の定点当たり報告数は、前週(13.74)より減少して全県で「8.76」となり、終息基準値(10)を下回りました。ただし、まだ流行が続いている地域もみられますので、引き続き感染予防に努めましょう。

～百日咳～ 激しい咳を特徴とする病気で、患者の咳やくしゃみの飛沫を吸い込むことで感染します。どの年齢でもみられますが、特に月齢6か月以下の乳児が感染すると、致命的となることがあります。予防には、小児定期接種となっている四種混合ワクチン(DPT-IPV)が有効です。成人では症状が軽度で診断が見逃される場合があり、ワクチン未接種の新生児・乳児に対する感染源として注意が必要です。(百日咳は平成30年1月1日から全数把握疾患(5類感染症)になりました。)

インフルエンザ、百日咳の感染が疑われる場合には医療機関を受診するとともに、咳エチケット(咳やくしゃみの症状があればマスク着用)と手洗いに気をつけましょう。

今週の全数把握対象疾患

(当該週の国による集計及び各保健福祉事務所からの報告をもとに期日を決めて集計しているため、集計数が前後することがあります。)

| 分類 | 対象疾患 | 内訳 | | | | 神奈川県 (今週) | 神奈川県 (2018年累計) |
|----|--------------------|----|-----|-----|------|--------------|-------------------|
| | | 県域 | 横浜市 | 川崎市 | 相模原市 | | |
| 二類 | 結核 | 11 | 4 | 4 | | 19 | 280 |
| 三類 | 細菌性赤痢 | | | 1 | | 1 | 4 |
| 四類 | A型肝炎 | 1 | 1 | | | 2 | 8 |
| 五類 | カルバペネム耐性腸内細菌科細菌感染症 | | | 1 | | 1 | 24 |
| | 劇症型溶血性レンサ球菌感染症 | | 1 | | | 1 | 12 |
| | 後天性免疫不全症候群 | 1 | 1 | | | 2 | 13 |
| | 侵襲性肺炎球菌感染症 | | 2 | | | 2 | 61 |
| | 梅毒 | 2 | 1 | | | 3 | 60 |
| | 百日咳 | 1 | | 1 | | 2 | 19 |
| | 風しん | | 1 | | | 1 | 1 |

全数把握対象疾患情報

- 結核19例：年齢群は20歳代2例、30歳代3例、40歳代1例、60歳代2例、70歳代2例、80歳代7例、90歳代2例、病型は肺結核9例、肺結核及び結核性胸膜炎2例、肺結核及び気管支結核1例、結核性胸膜炎3例、無症状病原体保有者4例
- 細菌性赤痢1例：年齢群は10歳未満、菌種は*S. sonnei* (D群)、推定感染経路は経口感染及び接触感染、感染地域は不明
- A型肝炎2例：年齢群は20歳代1例、30歳代1例、推定感染経路は性的接触1例、不明1例、推定感染地域は神奈川県1例、都道府県不明1例、ワクチン接種歴は接種なし1例、不明1例
- カルバペネム耐性腸内細菌科細菌感染症1例：年齢群は10歳代、菌種は*Enterobacter aerogenes*、推定感染経路は手術部位感染、推定感染地域は神奈川県
- 劇症型溶血性レンサ球菌感染症1例：年齢群は50歳代、推定感染経路は創傷感染、感染地域は不明
- 後天性免疫不全症候群2例：年齢群は30歳代2例、病型は無症候性キャリア1例、その他1例、推定感染経路は性的接触2例、推定感染地域は国内2例
- 侵襲性肺炎球菌感染症2例：年齢群は30歳代1例、90歳代1例、感染経路は不明2例、推定感染地域は神奈川県1例、都道府県不明1例、ワクチン接種歴は不明2例
- 梅毒3例：年齢群は30歳代1例、40歳代2例、病型は早期顕症梅毒 期2例、晩期顕症梅毒1例、推定感染経路は性的接触2例、不明1例、推定感染地域は神奈川県3例
- 百日咳2例：年齢群は10歳代1例、20歳代1例、推定感染経路は家族内感染2例、推定感染地域は神奈川県1例、都道府県不明1例、ワクチン接種歴は接種あり2例
- 風しん1例：年齢群は50歳代、感染経路は不明、感染地域は都道府県不明、ワクチン接種歴は接種なし

今週の定点把握対象疾患

- インフルエンザの定点当たりの報告数は、全県(8.76)で前週の全県(13.74)より減少し、終息基準値(10)を下回りました。
- A群溶血性レンサ球菌咽頭炎の定点当たりの報告数は、平塚保健福祉事務所管内 (6.43)、平塚保健福祉事務所秦野センター(5.33)でやや高くなっています。
- 流行性角結膜炎の定点当たりの報告数は、厚木保健福祉事務所管内 (5.67)でやや高くなっています。

神奈川県感染症情報センター

神奈川県衛生研究所 企画情報部 衛生情報課

TEL:0467-83-4400(代表)

FAX:0467-89-5211(企画情報部)

感染症発生動向調査事業は「感染症の予防及び感染症の患者に対する医療に関する法律」によって行われています。

* 県域とは、神奈川県内の市町村のうち横浜市、川崎市、相模原市を除いた地域です。

感染症発生動向調査:週報対象疾患の時系列グラフ

疾患名の括弧書きは、一般名称であり、正式名称ではありません。
 神奈川県&県域(横浜市・川崎市・相模原市を除く)のデータです。

インフルエンザ(高病原性鳥インフルエンザを除く)

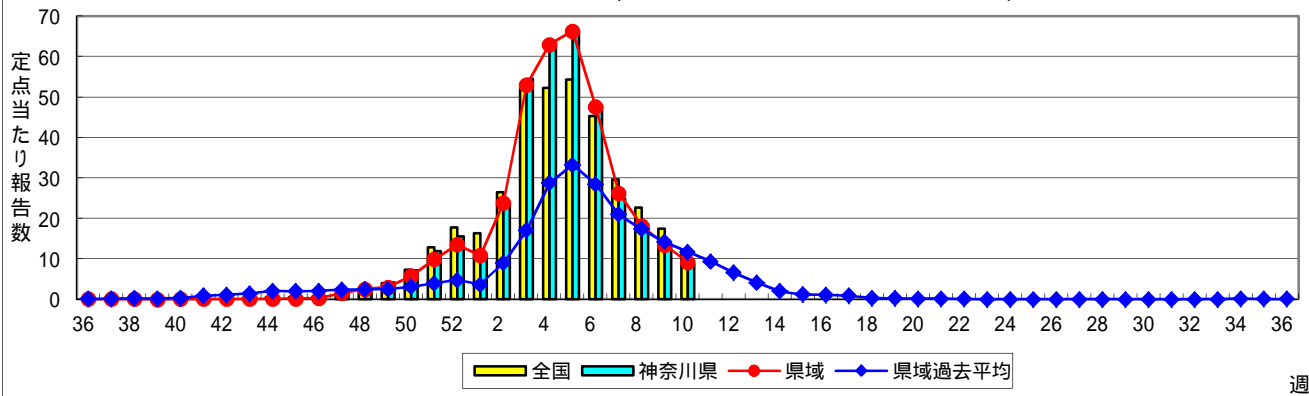

RSウイルス感染症

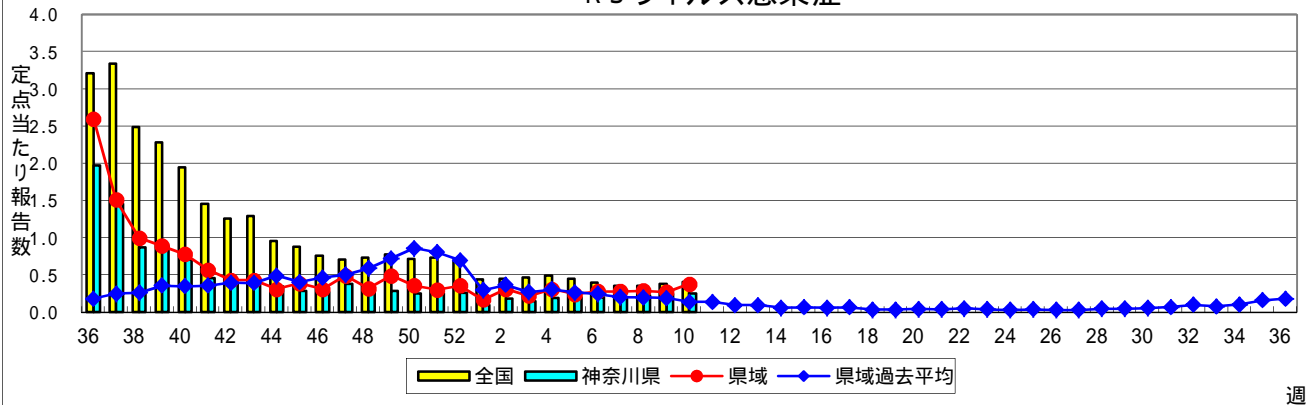

咽頭結膜熱(プール熱)

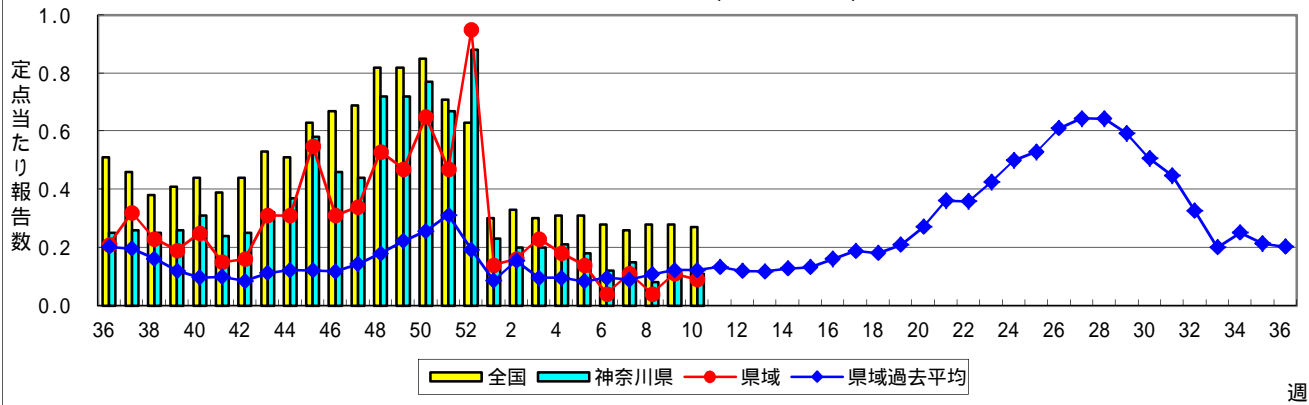

A群溶血性レンサ球菌咽頭炎

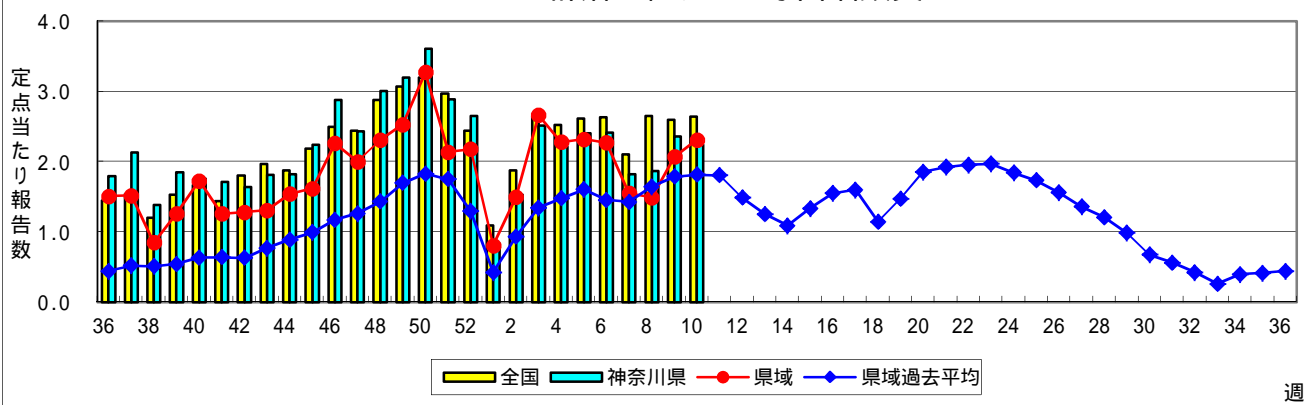

感染性胃腸炎

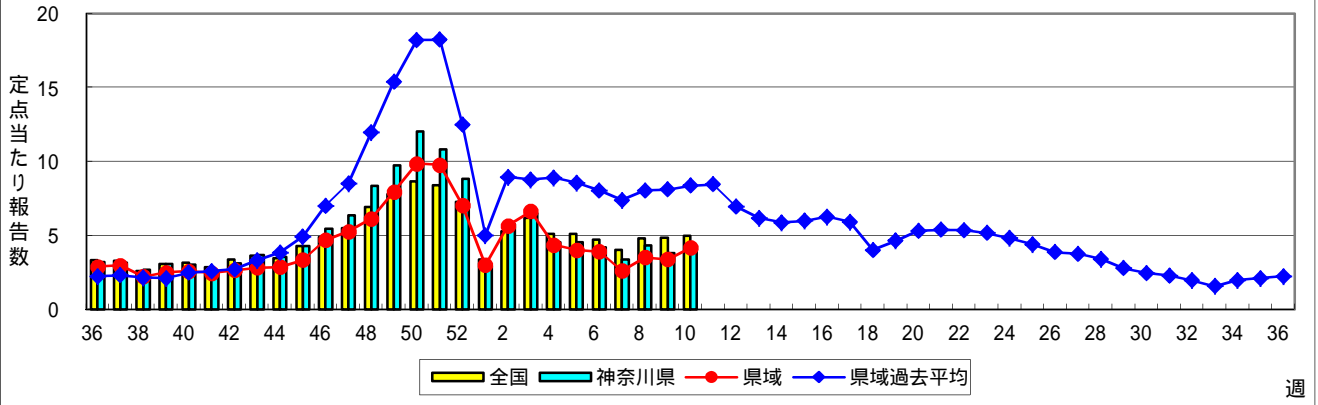

水痘(水ぼうそう)

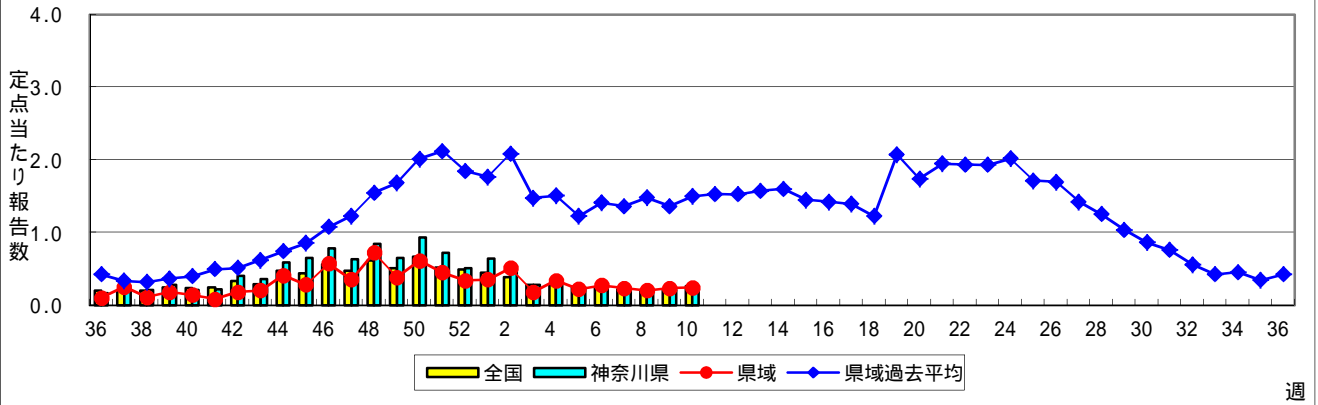

手足口病

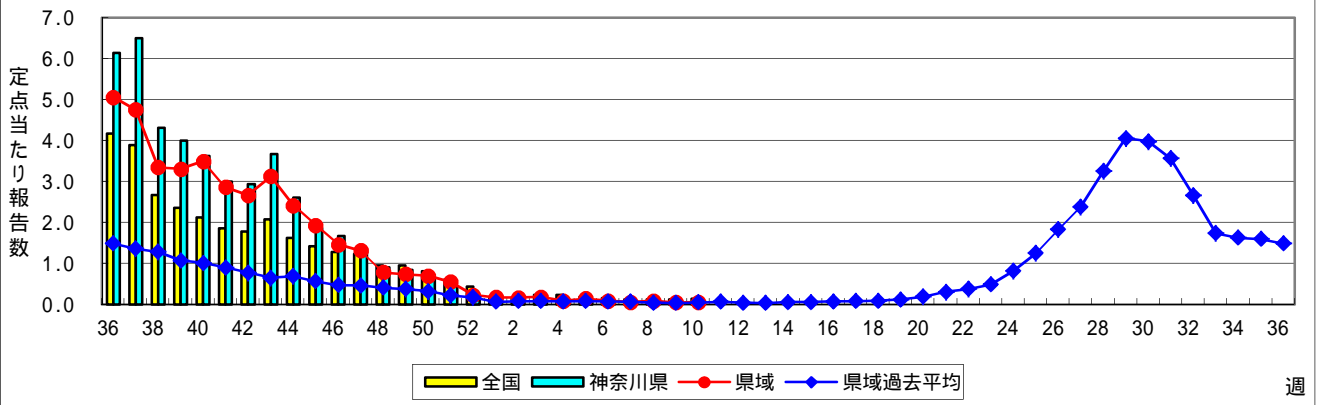

伝染性紅斑(リンゴ病)

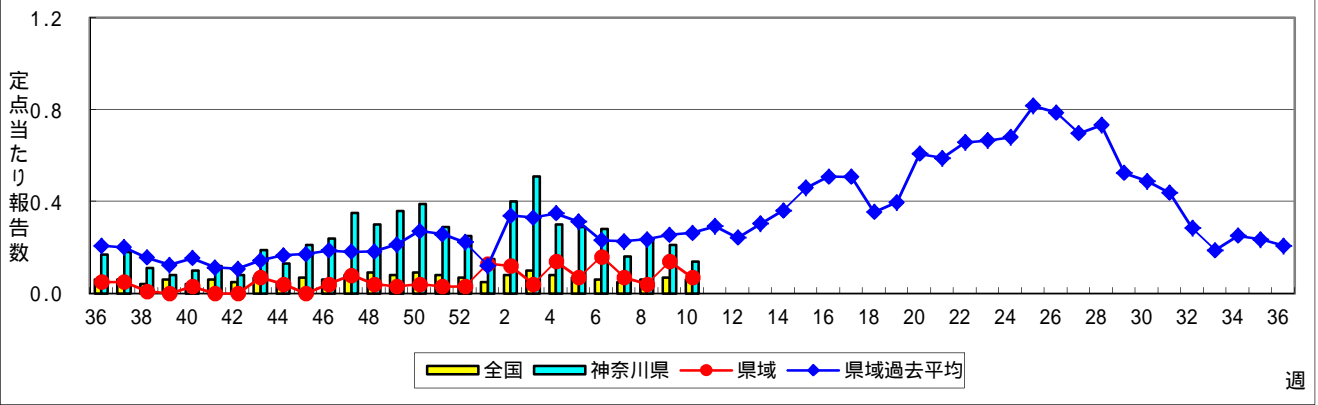

突発性発しん

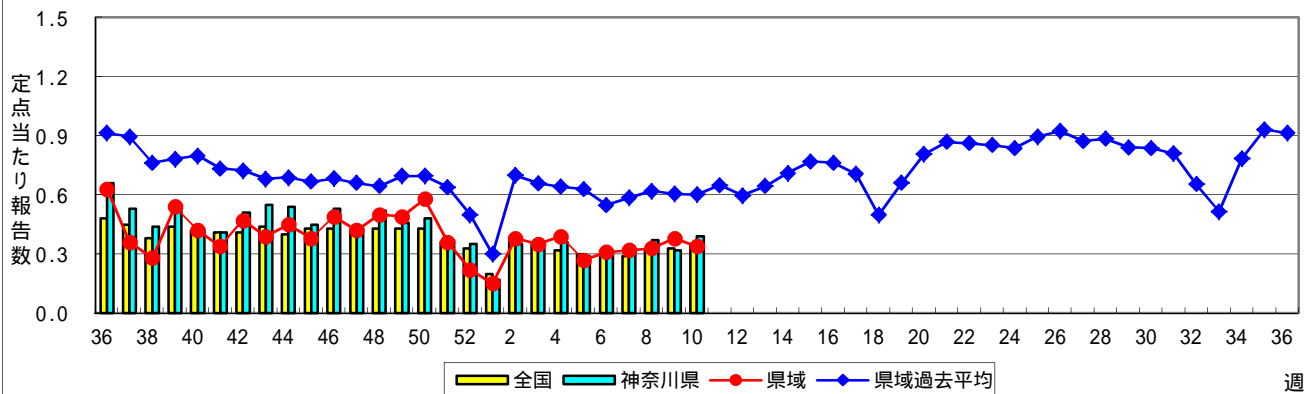

ヘルパンギーナ

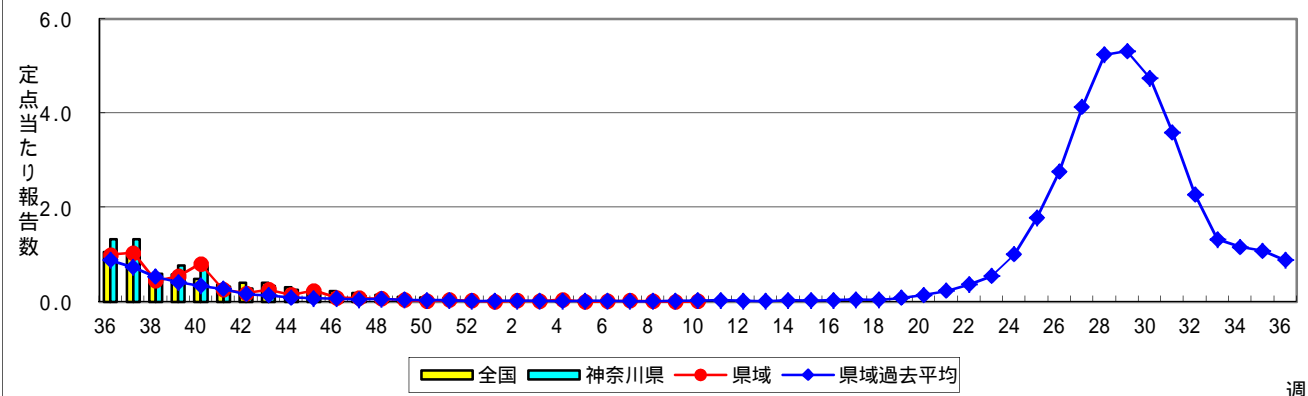

流行性耳下腺炎(おたふくかぜ)

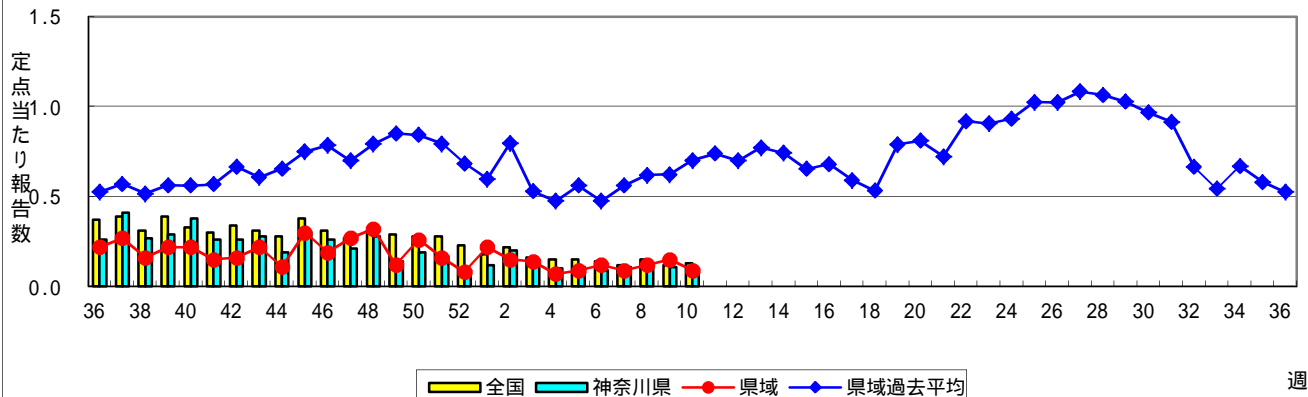

急性出血性結膜炎

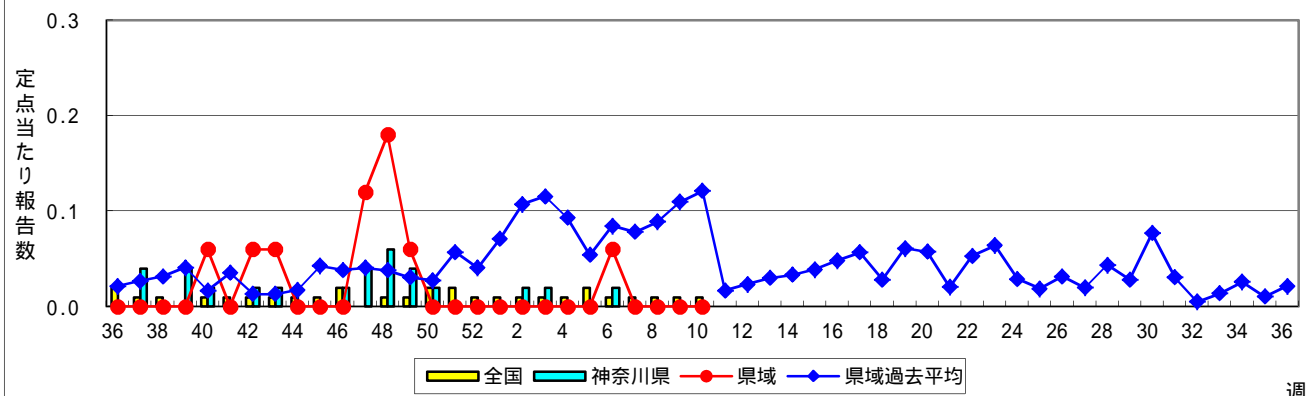

流行性角結膜炎

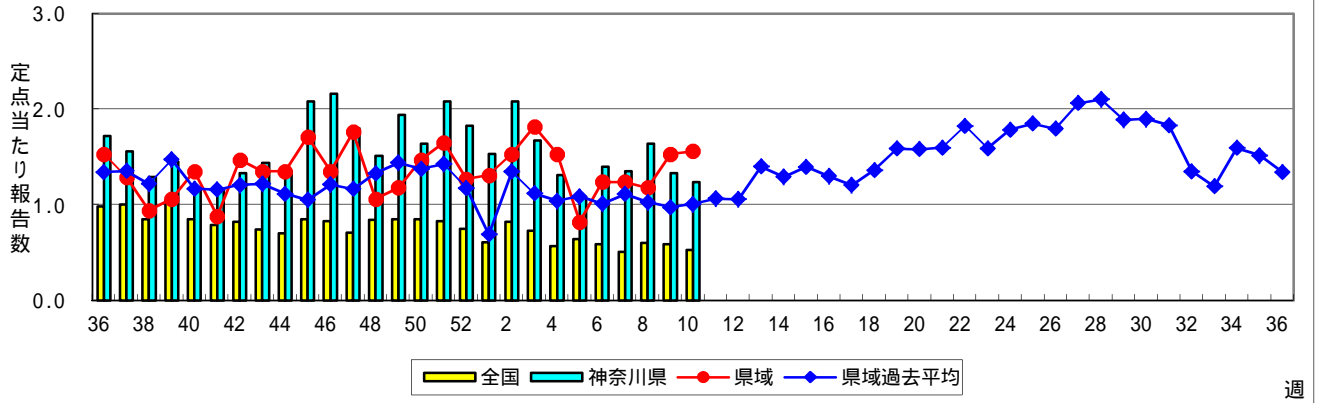

細菌性髄膜炎

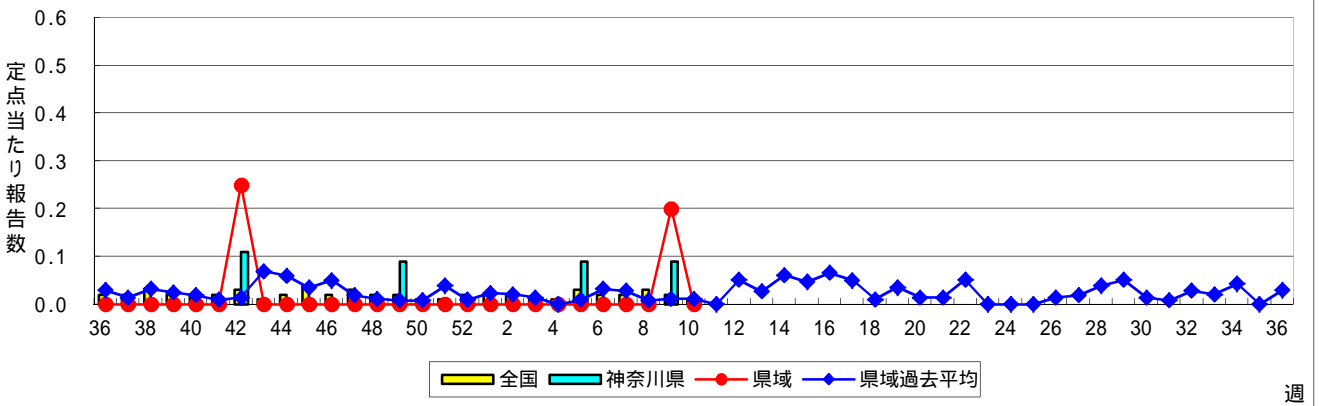

無菌性髄膜炎

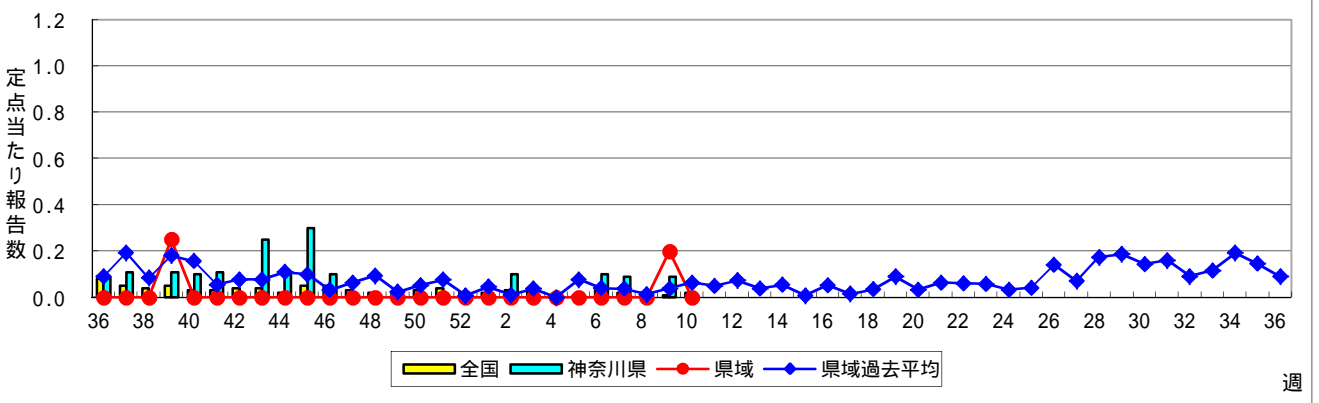

マイコプラズマ肺炎

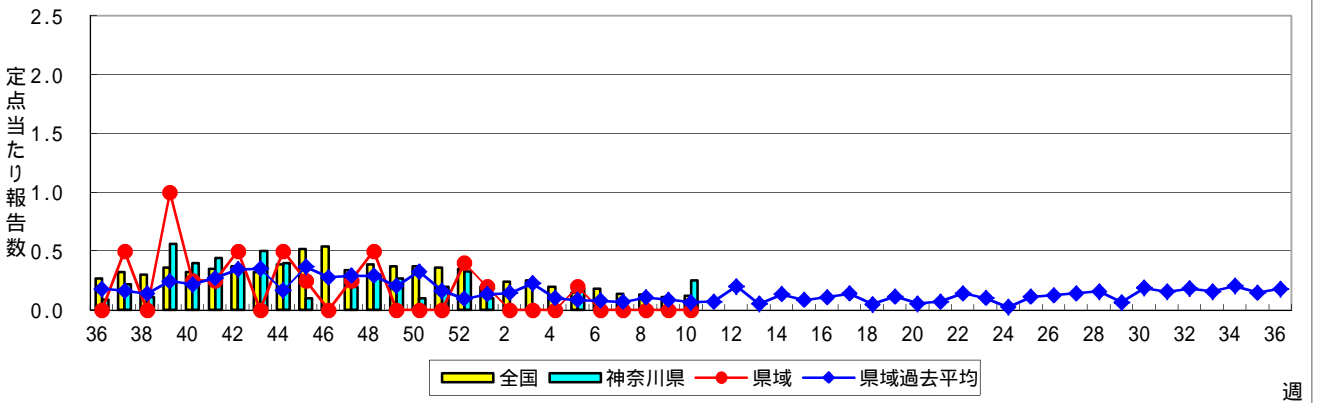

クラミジア肺炎(オウム病を除く)

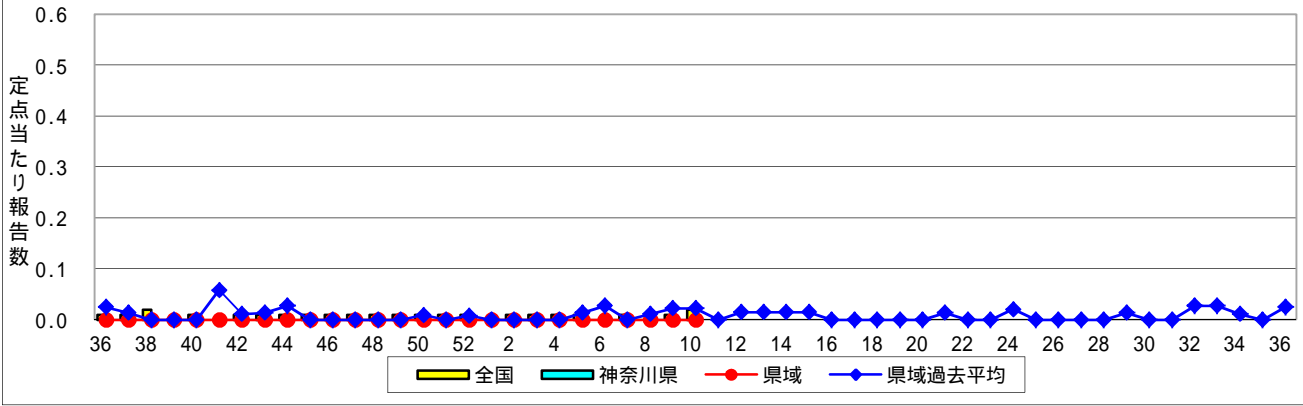

感染性胃腸炎(ロタウイルス)

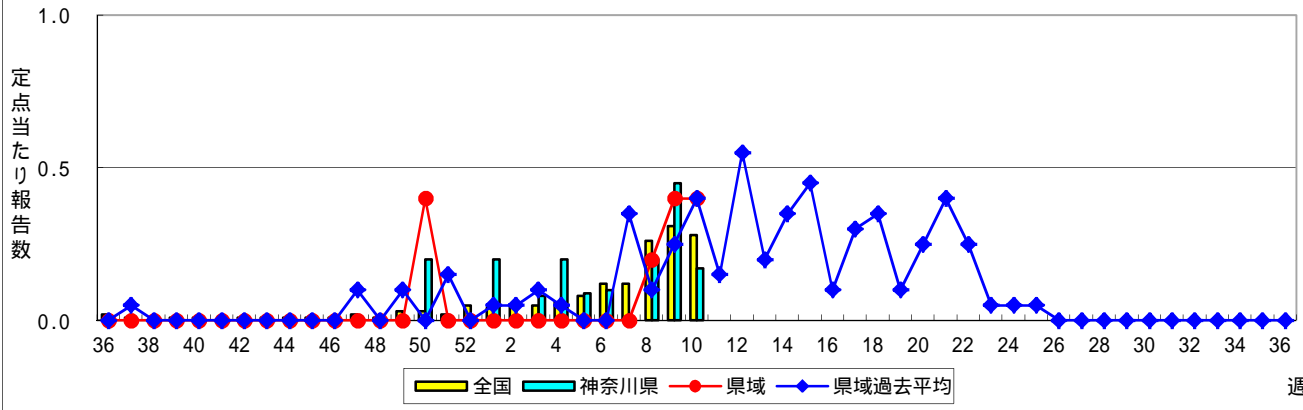

週

表1 報告数・定点当たり報告数 疾病、政令市・保健所別 (その1)

2018年10週(03月05日~03月11日)

| 神奈川県 | インフルエンザ (高病原性鳥インフルエンザ を除く) | | RSウイルス感染症 | | 咽頭結膜熱 | | A群溶血性レンサ球菌 咽頭炎 | | 感染性胃腸炎 | |
|-------------------------|----------------------------------|-------|-----------|-------|-------|-------|-------------------|-------|--------|-------|
| | 報告数 | 定点当たり | 報告数 | 定点当たり | 報告数 | 定点当たり | 報告数 | 定点当たり | 報告数 | 定点当たり |
| 全県 | 3,015 | 8.76 | 53 | 0.25 | 24 | 0.11 | 480 | 2.24 | 882 | 4.12 |
| 横浜市 | 1,239 | 8.60 | 15 | 0.17 | 14 | 0.16 | 212 | 2.36 | 337 | 3.74 |
| 川崎市 | 454 | 7.44 | 9 | 0.24 | 3 | 0.08 | 86 | 2.32 | 152 | 4.11 |
| 相模原市 | 239 | 11.38 | 1 | 0.08 | - | - | 11 | 0.85 | 85 | 6.54 |
| 県域 (横浜市、川崎市、相模原市を除く) | 1,083 | 9.18 | 28 | 0.38 | 7 | 0.09 | 171 | 2.31 | 308 | 4.16 |
| 横須賀市 | 95 | 6.79 | 8 | 0.89 | 1 | 0.11 | 3 | 0.33 | 41 | 4.56 |
| 藤沢市 | 99 | 6.19 | 1 | 0.10 | 2 | 0.20 | 13 | 1.30 | 52 | 5.20 |
| 茅ヶ崎市 | 126 | 11.45 | - | - | - | - | 9 | 1.29 | 16 | 2.29 |
| 平塚 | 71 | 6.45 | 8 | 1.14 | - | - | 45 | 6.43 | 30 | 4.29 |
| 平塚 秦野センター | 124 | 12.40 | 1 | 0.17 | - | - | 32 | 5.33 | 10 | 1.67 |
| 鎌倉 | 66 | 6.60 | 2 | 0.33 | 1 | 0.17 | 7 | 1.17 | 32 | 5.33 |
| 鎌倉 三崎センター | 29 | 9.67 | - | - | - | - | 2 | 1.00 | - | - |
| 小田原 | 131 | 13.10 | 1 | 0.17 | - | - | 17 | 2.83 | 33 | 5.50 |
| 小田原 足柄上センター | 30 | 6.00 | - | - | - | - | - | - | 1 | 0.33 |
| 厚木 | 226 | 13.29 | 7 | 0.64 | 3 | 0.27 | 35 | 3.18 | 68 | 6.18 |
| 厚木 大和センター | 86 | 7.82 | - | - | - | - | 8 | 1.14 | 25 | 3.57 |

| 神奈川県 | 水痘 | | 手足口病 | | 伝染性紅斑 | | 突発性発しん | |
|-------------------------|-----|-------|------|-------|-------|-------|--------|-------|
| | 報告数 | 定点当たり | 報告数 | 定点当たり | 報告数 | 定点当たり | 報告数 | 定点当たり |
| 全県 | 56 | 0.26 | 10 | 0.05 | 30 | 0.14 | 84 | 0.39 |
| 横浜市 | 20 | 0.22 | 4 | 0.04 | 16 | 0.18 | 38 | 0.42 |
| 川崎市 | 17 | 0.46 | 2 | 0.05 | 8 | 0.22 | 16 | 0.43 |
| 相模原市 | 1 | 0.08 | - | - | 1 | 0.08 | 5 | 0.38 |
| 県域 (横浜市、川崎市、相模原市を除く) | 18 | 0.24 | 4 | 0.05 | 5 | 0.07 | 25 | 0.34 |
| 横須賀市 | 3 | 0.33 | - | - | 1 | 0.11 | 3 | 0.33 |
| 藤沢市 | 1 | 0.10 | - | - | - | - | 4 | 0.40 |
| 茅ヶ崎市 | 2 | 0.29 | - | - | - | - | 3 | 0.43 |
| 平塚 | 4 | 0.57 | - | - | 1 | 0.14 | - | - |
| 平塚 秦野センター | - | - | - | - | - | - | 2 | 0.33 |
| 鎌倉 | 3 | 0.50 | - | - | - | - | 2 | 0.33 |
| 鎌倉 三崎センター | - | - | - | - | - | - | - | - |
| 小田原 | 3 | 0.50 | 1 | 0.17 | - | - | 6 | 1.00 |
| 小田原 足柄上センター | - | - | 3 | 1.00 | - | - | - | - |
| 厚木 | 2 | 0.18 | - | - | 1 | 0.09 | 4 | 0.36 |
| 厚木 大和センター | - | - | - | - | 2 | 0.29 | 1 | 0.14 |

| 神奈川県 | ヘルパンギーナ | | 流行性耳下腺炎 | | 急性出血性結膜炎 | | 流行性角結膜炎 | | 細菌性髄膜炎 | |
|-------------------------|---------|-------|---------|-------|----------|-------|---------|-------|--------|-------|
| | 報告数 | 定点当たり | 報告数 | 定点当たり | 報告数 | 定点当たり | 報告数 | 定点当たり | 報告数 | 定点当たり |
| 全県 | 2 | 0.01 | 18 | 0.08 | - | - | 57 | 1.24 | - | - |
| 横浜市 | 1 | 0.01 | 6 | 0.07 | - | - | 15 | 0.83 | - | - |
| 川崎市 | - | - | 3 | 0.08 | - | - | 10 | 1.11 | - | - |
| 相模原市 | - | - | 2 | 0.15 | - | - | 7 | 2.33 | - | - |
| 県域 (横浜市、川崎市、相模原市を除く) | 1 | 0.01 | 7 | 0.09 | - | - | 25 | 1.56 | - | - |
| 横須賀市 | - | - | 2 | 0.22 | - | - | 4 | 2.00 | - | - |
| 藤沢市 | - | - | 2 | 0.20 | - | - | 2 | 1.00 | - | - |
| 茅ヶ崎市 | - | - | - | - | - | - | - | - | ... | ... |
| 平塚 | - | - | - | - | - | - | - | - | - | - |
| 平塚 秦野センター | - | - | - | - | - | - | - | - | ... | ... |
| 鎌倉 | - | - | 1 | 0.17 | - | - | - | - | ... | ... |
| 鎌倉 三崎センター | - | - | - | - | ... | ... | ... | ... | ... | ... |
| 小田原 | - | - | - | - | - | - | 1 | 1.00 | ... | ... |
| 小田原 足柄上センター | - | - | - | - | ... | ... | ... | ... | - | - |
| 厚木 | 1 | 0.09 | - | - | - | - | 17 | 5.67 | - | - |
| 厚木 大和センター | - | - | 2 | 0.29 | - | - | 1 | 0.50 | ... | ... |

表2 報告数・定点当たり報告数、疾病・年齢階級別
(全県及び横浜市・川崎市・相模原市を除く県域) (その1)

2018年10週(03月05日~03月11日)

*表2は、各保健福祉事務所からの最新の報告をもとに作成しているため、国の還元データである表1および表3の数値と一致しないことがあります。

| インフルエンザ定点 | 項目 | 合計 | ~5か月 | ~11か月 | 1歳 | 2 | 3 | 4 | 5 | 6 | 7 | 8 | |
|------------------------------|----|------------|-------|-------|-------|-------|-------|-------|-------|-------|-------|-------|------|
| インフルエンザ (高病原性鳥インフルエンザを除く) | 全国 | 報告数 59,575 | 152 | 595 | 2,056 | 2,525 | 2,927 | 3,794 | 3,988 | 4,012 | 3,101 | 2,807 | |
| | | 定点当たり | 12.05 | 0.03 | 0.12 | 0.42 | 0.51 | 0.59 | 0.77 | 0.81 | 0.81 | 0.63 | 0.57 |
| | 全県 | 報告数 3,015 | 9 | 27 | 86 | 130 | 157 | 184 | 191 | 204 | 150 | 124 | |
| | | 定点当たり | 8.76 | 0.03 | 0.08 | 0.25 | 0.38 | 0.46 | 0.53 | 0.56 | 0.59 | 0.44 | 0.36 |
| | 県域 | 報告数 1,083 | 1 | 7 | 32 | 45 | 60 | 61 | 81 | 57 | 51 | 34 | |
| | | 定点当たり | 9.18 | 0.01 | 0.06 | 0.27 | 0.38 | 0.51 | 0.52 | 0.69 | 0.48 | 0.43 | 0.29 |

| 小児科定点 | 項目 | 合計 | ~5か月 | ~11か月 | 1歳 | 2 | 3 | 4 | 5 | 6 | 7 | 8 | |
|---------------|----|------------|------|-------|-------|-------|-------|-------|-------|-------|------|------|------|
| RSウイルス 感染症 | 全国 | 報告数 1,282 | 209 | 250 | 461 | 187 | 92 | 43 | 14 | 13 | 5 | - | |
| | | 定点当たり | 0.41 | 0.07 | 0.08 | 0.15 | 0.06 | 0.03 | 0.01 | 0.00 | 0.00 | 0.00 | - |
| | 全県 | 報告数 53 | 12 | 11 | 18 | 8 | 3 | - | 1 | - | - | - | |
| | | 定点当たり | 0.25 | 0.06 | 0.05 | 0.08 | 0.04 | 0.01 | - | 0.00 | - | - | - |
| | 県域 | 報告数 28 | 7 | 2 | 12 | 4 | 2 | - | 1 | - | - | - | |
| | | 定点当たり | 0.38 | 0.09 | 0.03 | 0.16 | 0.05 | 0.03 | - | 0.01 | - | - | - |
| 咽頭結膜熱 | 全国 | 報告数 861 | 3 | 54 | 261 | 121 | 131 | 113 | 63 | 51 | 20 | 7 | |
| | | 定点当たり | 0.27 | 0.00 | 0.02 | 0.08 | 0.04 | 0.04 | 0.02 | 0.02 | 0.01 | 0.00 | |
| | 全県 | 報告数 24 | - | 1 | 2 | 4 | 5 | 4 | 1 | 2 | - | 1 | |
| | | 定点当たり | 0.11 | - | 0.00 | 0.01 | 0.02 | 0.02 | 0.02 | 0.00 | 0.01 | - | 0.00 |
| | 県域 | 報告数 7 | - | - | - | 2 | 2 | 1 | - | - | - | - | |
| | | 定点当たり | 0.09 | - | - | - | 0.03 | 0.03 | 0.01 | - | - | - | - |
| A群溶血性レンサ球菌咽頭炎 | 全国 | 報告数 8,317 | 7 | 28 | 314 | 556 | 814 | 1,189 | 1,147 | 1,093 | 732 | 613 | |
| | | 定点当たり | 2.64 | 0.00 | 0.01 | 0.10 | 0.18 | 0.26 | 0.38 | 0.36 | 0.35 | 0.23 | 0.19 |
| | 全県 | 報告数 480 | - | 3 | 30 | 24 | 42 | 49 | 61 | 51 | 41 | 45 | |
| | | 定点当たり | 2.24 | - | 0.01 | 0.14 | 0.11 | 0.20 | 0.23 | 0.29 | 0.24 | 0.19 | 0.21 |
| | 県域 | 報告数 171 | - | 1 | 10 | 6 | 8 | 13 | 17 | 15 | 13 | 19 | |
| | | 定点当たり | 2.31 | - | 0.01 | 0.14 | 0.08 | 0.11 | 0.18 | 0.23 | 0.20 | 0.18 | 0.26 |
| 感染性胃腸炎 | 全国 | 報告数 15,770 | 110 | 686 | 1,858 | 1,638 | 1,513 | 1,612 | 1,495 | 1,297 | 872 | 730 | |
| | | 定点当たり | 5.00 | 0.03 | 0.22 | 0.59 | 0.52 | 0.48 | 0.51 | 0.47 | 0.41 | 0.28 | 0.23 |
| | 全県 | 報告数 882 | 4 | 47 | 93 | 77 | 92 | 88 | 78 | 79 | 49 | 47 | |
| | | 定点当たり | 4.12 | 0.02 | 0.22 | 0.43 | 0.36 | 0.43 | 0.41 | 0.36 | 0.37 | 0.23 | 0.22 |
| | 県域 | 報告数 308 | 1 | 15 | 29 | 23 | 35 | 36 | 21 | 27 | 19 | 11 | |
| | | 定点当たり | 4.16 | 0.01 | 0.20 | 0.39 | 0.31 | 0.47 | 0.49 | 0.28 | 0.36 | 0.26 | 0.15 |
| 水痘 | 全国 | 報告数 826 | 7 | 18 | 64 | 41 | 79 | 90 | 98 | 106 | 83 | 96 | |
| | | 定点当たり | 0.26 | 0.00 | 0.01 | 0.02 | 0.01 | 0.03 | 0.03 | 0.03 | 0.03 | 0.03 | 0.03 |
| | 全県 | 報告数 56 | 1 | 4 | 3 | 2 | 3 | 8 | 7 | 5 | 8 | 6 | |
| | | 定点当たり | 0.26 | 0.00 | 0.02 | 0.01 | 0.01 | 0.01 | 0.04 | 0.03 | 0.02 | 0.04 | 0.03 |
| | 県域 | 報告数 18 | 1 | 1 | 1 | - | 1 | 2 | 1 | 1 | 5 | 1 | |
| | | 定点当たり | 0.24 | 0.01 | 0.01 | 0.01 | - | 0.01 | 0.03 | 0.01 | 0.01 | 0.07 | 0.01 |

| インフルエンザ定点 | 項目 | 9 | 10-14 | 15-19 | 20-29 | 30-39 | 40-49 | 50-59 | 60-69 | 70-79 | 80歳以上 | |
|------------------------------|----|-----------|-------|-------|-------|-------|-------|-------|-------|-------|-------|------|
| インフルエンザ (高病原性鳥インフルエンザを除く) | 全国 | 報告数 2,543 | 9,211 | 2,663 | 2,256 | 3,419 | 3,952 | 2,984 | 2,847 | 1,913 | 1,830 | |
| | | 定点当たり | 0.51 | 1.86 | 0.54 | 0.46 | 0.69 | 0.80 | 0.60 | 0.58 | 0.39 | 0.37 |
| | 全県 | 報告数 109 | 416 | 188 | 134 | 206 | 261 | 194 | 114 | 91 | 40 | |
| | | 定点当たり | 0.32 | 1.21 | 0.55 | 0.39 | 0.60 | 0.76 | 0.56 | 0.33 | 0.26 | 0.12 |
| | 県域 | 報告数 50 | 158 | 64 | 40 | 62 | 107 | 70 | 49 | 34 | 20 | |
| | | 定点当たり | 0.42 | 1.34 | 0.54 | 0.34 | 0.53 | 0.91 | 0.59 | 0.42 | 0.29 | 0.17 |

| 小児科定点 | 項目 | 9 | 10-14 | 15-19 | 20歳以上 | |
|---------------|----|---------|-------|-------|-------|------|
| RSウイルス 感染症 | 全国 | 報告数 5 | 1 | 1 | 1 | |
| | | 定点当たり | 0.00 | 0.00 | 0.00 | 0.00 |
| | 全県 | 報告数 - | - | - | - | |
| | | 定点当たり | - | - | - | - |
| | 県域 | 報告数 - | - | - | - | |
| | | 定点当たり | - | - | - | - |
| 咽頭結膜熱 | 全国 | 報告数 9 | 12 | 6 | 10 | |
| | | 定点当たり | 0.00 | 0.00 | 0.00 | 0.00 |
| | 全県 | 報告数 2 | - | - | 2 | |
| | | 定点当たり | 0.01 | - | - | 0.01 |
| | 県域 | 報告数 - | - | - | 2 | |
| | | 定点当たり | - | - | - | 0.03 |
| A群溶血性レンサ球菌咽頭炎 | 全国 | 報告数 471 | 917 | 85 | 351 | |
| | | 定点当たり | 0.15 | 0.29 | 0.03 | 0.11 |
| | 全県 | 報告数 39 | 62 | 5 | 28 | |
| | | 定点当たり | 0.18 | 0.29 | 0.02 | 0.13 |
| | 県域 | 報告数 23 | 26 | 2 | 18 | |
| | | 定点当たり | 0.31 | 0.35 | 0.03 | 0.24 |
| 感染性胃腸炎 | 全国 | 報告数 650 | 1,510 | 287 | 1,511 | |
| | | 定点当たり | 0.21 | 0.48 | 0.09 | 0.48 |
| | 全県 | 報告数 33 | 87 | 13 | 95 | |
| | | 定点当たり | 0.15 | 0.41 | 0.06 | 0.44 |
| | 県域 | 報告数 11 | 35 | 7 | 38 | |
| | | 定点当たり | 0.15 | 0.47 | 0.09 | 0.51 |
| 水痘 | 全国 | 報告数 56 | 76 | 4 | 8 | |
| | | 定点当たり | 0.02 | 0.02 | 0.00 | 0.00 |
| | 全県 | 報告数 3 | 6 | - | - | |
| | | 定点当たり | 0.01 | 0.03 | - | - |
| | 県域 | 報告数 1 | 3 | - | - | |
| | | 定点当たり | 0.01 | 0.04 | - | - |

表2 報告数・定点当たり報告数、疾病・年齢階級別
(全県及び横浜市・川崎市・相模原市を除く県域) (その2)

2018年10週(03月05日~03月11日)

*表2は、各保健福祉事務所からの最新の報告をもとに作成しているため、国の還元データである表1および表3の数値と一致しないことがあります

| 小児科定点 | 項目 | 合計 | ~5か月 | ~11か月 | 1歳 |
|---------|----|------------|------|-------|------|
| 手足口病 | 全国 | 報告数 421 | 3 | 20 | 138 |
| | | 定点当たり 0.13 | 0.00 | 0.01 | 0.04 |
| | 全県 | 報告数 10 | 1 | 2 | 2 |
| | | 定点当たり 0.05 | 0.00 | 0.01 | 0.01 |
| | 県域 | 報告数 4 | - | 1 | 1 |
| | | 定点当たり 0.05 | - | 0.01 | 0.01 |
| 伝染性紅斑 | 全国 | 報告数 180 | - | 4 | 19 |
| | | 定点当たり 0.06 | - | 0.00 | 0.01 |
| | 全県 | 報告数 30 | - | - | 2 |
| | | 定点当たり 0.14 | - | - | 0.01 |
| | 県域 | 報告数 5 | - | - | - |
| | | 定点当たり 0.07 | - | - | - |
| 突発性発しん | 全国 | 報告数 1,090 | 13 | 348 | 595 |
| | | 定点当たり 0.35 | 0.00 | 0.11 | 0.19 |
| | 全県 | 報告数 84 | 1 | 22 | 50 |
| | | 定点当たり 0.39 | 0.00 | 0.10 | 0.23 |
| | 県域 | 報告数 25 | - | 5 | 19 |
| | | 定点当たり 0.34 | - | 0.07 | 0.26 |
| ヘルパンギーナ | 全国 | 報告数 36 | - | 2 | 7 |
| | | 定点当たり 0.01 | - | 0.00 | 0.00 |
| | 全県 | 報告数 2 | - | - | - |
| | | 定点当たり 0.01 | - | - | - |
| | 県域 | 報告数 1 | - | - | - |
| | | 定点当たり 0.01 | - | - | - |
| 流行性耳下腺炎 | 全国 | 報告数 396 | - | - | 15 |
| | | 定点当たり 0.13 | - | - | 0.00 |
| | 全県 | 報告数 18 | - | - | 1 |
| | | 定点当たり 0.08 | - | - | 0.00 |
| | 県域 | 報告数 7 | - | - | - |
| | | 定点当たり 0.09 | - | - | - |

| 小児科定点 | 項目 | 2 | 3 | 4 | 5 | 6 | 7 | 8 | 9 | 10-14 | 15-19 | 20歳以上 |
|---------|----|------------|------|------|------|------|------|------|------|-------|-------|-------|
| 手足口病 | 全国 | 報告数 98 | 58 | 46 | 19 | 19 | 8 | 4 | 1 | 6 | - | 1 |
| | | 定点当たり 0.03 | 0.02 | 0.01 | 0.01 | 0.01 | 0.00 | 0.00 | 0.00 | 0.00 | - | 0.00 |
| | 全県 | 報告数 1 | - | 2 | - | 1 | - | - | - | 1 | - | - |
| | | 定点当たり 0.00 | - | 0.01 | - | 0.00 | - | - | - | 0.00 | - | - |
| | 県域 | 報告数 1 | - | 1 | - | - | - | - | - | - | - | - |
| | | 定点当たり 0.01 | - | 0.01 | - | - | - | - | - | - | - | - |
| 伝染性紅斑 | 全国 | 報告数 17 | 23 | 23 | 30 | 24 | 15 | 9 | 5 | 8 | 3 | - |
| | | 定点当たり 0.01 | 0.01 | 0.01 | 0.01 | 0.01 | 0.00 | 0.00 | 0.00 | 0.00 | 0.00 | - |
| | 全県 | 報告数 1 | 1 | 8 | 6 | 4 | 2 | 1 | 1 | 3 | 1 | - |
| | | 定点当たり 0.00 | 0.00 | 0.04 | 0.03 | 0.02 | 0.01 | 0.00 | - | 0.00 | - | - |
| | 県域 | 報告数 - | 1 | 2 | - | - | - | - | - | 1 | 1 | - |
| | | 定点当たり - | 0.01 | 0.03 | - | - | - | - | - | 0.01 | 0.01 | - |
| 突発性発しん | 全国 | 報告数 97 | 23 | 5 | 6 | - | 1 | 1 | - | - | 1 | - |
| | | 定点当たり 0.03 | 0.01 | 0.00 | 0.00 | - | 0.00 | 0.00 | - | - | 0.00 | - |
| | 全県 | 報告数 9 | 1 | 1 | - | - | - | - | - | - | - | - |
| | | 定点当たり 0.04 | 0.00 | 0.00 | - | - | - | - | - | - | - | - |
| | 県域 | 報告数 1 | - | - | - | - | - | - | - | - | - | - |
| | | 定点当たり 0.01 | - | - | - | - | - | - | - | - | - | - |
| ヘルパンギーナ | 全国 | 報告数 4 | 6 | 5 | 3 | - | 1 | - | 2 | 1 | 1 | 4 |
| | | 定点当たり 0.00 | 0.00 | 0.00 | 0.00 | - | 0.00 | - | 0.00 | 0.00 | 0.00 | 0.00 |
| | 全県 | 報告数 - | - | - | 1 | - | - | - | - | - | - | 1 |
| | | 定点当たり - | - | - | 0.00 | - | - | - | - | - | - | 0.00 |
| | 県域 | 報告数 - | - | - | 1 | - | - | - | - | - | - | - |
| | | 定点当たり - | - | - | 0.01 | - | - | - | - | - | - | - |
| 流行性耳下腺炎 | 全国 | 報告数 26 | 41 | 61 | 69 | 62 | 38 | 21 | 27 | 28 | 4 | 4 |
| | | 定点当たり 0.01 | 0.01 | 0.02 | 0.02 | 0.02 | 0.01 | 0.01 | 0.01 | 0.01 | 0.01 | 0.00 |
| | 全県 | 報告数 - | 3 | 4 | 4 | 1 | 2 | 1 | 1 | 1 | 1 | - |
| | | 定点当たり - | 0.01 | 0.02 | 0.02 | 0.00 | 0.01 | 0.00 | 0.00 | 0.00 | 0.00 | - |
| | 県域 | 報告数 - | - | 4 | 2 | 1 | - | - | - | - | - | - |
| | | 定点当たり - | - | 0.05 | 0.03 | 0.01 | - | - | - | - | - | - |

表2 報告数・定点当たり報告数、疾病・年齢階級別
(全県及び横浜市・川崎市・相模原市を除く県域) (その3)

2018年10週(03月05日～03月11日)

*表2は、各保健福祉事務所からの最新の報告をもとに作成しているため、国の還元データである表1および表3の数値と一致しないことがあります

| 眼科定点 | 項目 | 合計 | ～5か月 | ～11か月 | 1歳 | 2 | 3 | 4 | 5 | 6 | 7 | 8 |
|----------|------------|------------|------|-------|------|------|------|------|------|------|------|------|
| 急性出血性結膜炎 | 全国 | 報告数 8 | - | - | - | - | - | - | - | - | - | - |
| | | 定点当たり 0.01 | - | - | - | - | - | - | - | - | - | - |
| | 全県 | 報告数 - | - | - | - | - | - | - | - | - | - | - |
| | 県域 | 報告数 - | - | - | - | - | - | - | - | - | - | - |
| 流行性角結膜炎 | 全国 | 報告数 367 | 1 | 1 | 12 | 11 | 13 | 11 | 4 | 6 | 8 | 5 |
| | | 定点当たり 0.53 | 0.00 | 0.00 | 0.02 | 0.02 | 0.02 | 0.02 | 0.01 | 0.01 | 0.01 | 0.01 |
| | 全県 | 報告数 57 | - | - | 1 | 2 | 4 | 1 | 3 | 2 | 1 | - |
| | 県域 | 報告数 25 | - | - | 0.02 | 0.04 | 0.09 | 0.02 | 0.07 | 0.04 | 0.02 | - |
| | 定点当たり 1.24 | - | - | - | - | - | - | - | - | - | - | |
| | 報告数 - | - | - | - | - | - | - | - | - | - | - | |
| | 定点当たり 1.56 | - | - | - | - | - | - | - | - | - | - | |

| 基幹定点(週報) | 項目 | 合計 | 0歳 | 1-4 | 5-9 | 10-14 | 15-19 | 20-24 | 25-29 | 30-34 | 35-39 | 40-44 |
|----------------------|------------|------------|------|------|------|-------|-------|-------|-------|-------|-------|-------|
| 細菌性髄膜炎 | 全国 | 報告数 6 | 1 | - | - | - | - | - | - | - | - | - |
| | | 定点当たり 0.01 | 0.00 | - | - | - | - | - | - | - | - | - |
| | 全県 | 報告数 - | - | - | - | - | - | - | - | - | - | - |
| | 県域 | 報告数 - | - | - | - | - | - | - | - | - | - | - |
| 無菌性髄膜炎 | 全国 | 報告数 8 | 1 | - | - | - | - | 1 | - | 2 | 1 | 1 |
| | | 定点当たり 0.02 | 0.00 | - | - | - | - | 0.00 | - | 0.00 | 0.00 | 0.00 |
| | 全県 | 報告数 - | - | - | - | - | - | - | - | - | - | - |
| | 県域 | 報告数 - | - | - | - | - | - | - | - | - | - | - |
| マイコプラズマ肺炎 | 全国 | 報告数 58 | - | 9 | 21 | 7 | 1 | 3 | 1 | 2 | 1 | 1 |
| | | 定点当たり 0.12 | - | 0.02 | 0.04 | 0.01 | 0.00 | 0.01 | 0.00 | 0.00 | 0.00 | 0.00 |
| | 全県 | 報告数 3 | - | 1 | 1 | - | - | - | - | - | - | - |
| | 県域 | 報告数 - | - | - | - | - | - | - | - | - | - | - |
| クラミジア肺炎 (オウム病を除く) | 全国 | 報告数 9 | - | 1 | - | 1 | - | 1 | 1 | 1 | - | 1 |
| | | 定点当たり 0.02 | - | 0.00 | - | 0.00 | - | 0.00 | 0.00 | 0.00 | - | 0.00 |
| | 全県 | 報告数 - | - | - | - | - | - | - | - | - | - | - |
| | 県域 | 報告数 - | - | - | - | - | - | - | - | - | - | - |
| 感染性胃腸炎 (ロタウイルス) | 全国 | 報告数 134 | 11 | 81 | 40 | 2 | - | - | - | - | - | - |
| | | 定点当たり 0.28 | 0.02 | 0.17 | 0.08 | 0.00 | - | - | - | - | - | - |
| | 全県 | 報告数 2 | - | 2 | - | - | - | - | - | - | - | - |
| | 県域 | 報告数 2 | - | 2 | - | - | - | - | - | - | - | - |
| | 定点当たり 0.17 | - | 0.17 | - | - | - | - | - | - | - | - | |
| | 報告数 - | - | - | - | - | - | - | - | - | - | - | |
| | 定点当たり 0.40 | - | 0.40 | - | - | - | - | - | - | - | - | |

| 眼科定点 | 項目 | 9 | 10-14 | 15-19 | 20-29 | 30-39 | 40-49 | 50-59 | 60-69 | 70歳以上 |
|----------|---------|------------|-------|-------|-------|-------|-------|-------|-------|-------|
| 急性出血性結膜炎 | 全国 | 報告数 - | - | - | - | 3 | 5 | - | - | - |
| | | 定点当たり - | - | - | - | 0.00 | 0.01 | - | - | - |
| | 全県 | 報告数 - | - | - | - | - | - | - | - | - |
| | 県域 | 報告数 - | - | - | - | - | - | - | - | - |
| 流行性角結膜炎 | 全国 | 報告数 3 | 9 | 5 | 34 | 92 | 61 | 30 | 39 | 22 |
| | | 定点当たり 0.00 | 0.01 | 0.01 | 0.05 | 0.13 | 0.09 | 0.04 | 0.06 | 0.03 |
| | 全県 | 報告数 - | - | - | 7 | 16 | 6 | 7 | 4 | 3 |
| | 県域 | 報告数 - | - | - | 0.15 | 0.35 | 0.13 | 0.15 | 0.09 | 0.07 |
| | 定点当たり - | - | - | 4 | 8 | 2 | 6 | 2 | 1 | |
| | 報告数 - | - | - | 0.25 | 0.50 | 0.13 | 0.38 | 0.13 | 0.06 | |
| | 定点当たり - | - | - | - | - | - | - | - | - | |

| 基幹定点(週報) | 項目 | 45-49 | 50-54 | 55-59 | 60-64 | 65-69 | 70歳以上 |
|----------------------|-------|------------|-------|-------|-------|-------|-------|
| 細菌性髄膜炎 | 全国 | 報告数 1 | - | - | - | 2 | 2 |
| | | 定点当たり 0.00 | - | - | - | 0.00 | 0.00 |
| | 全県 | 報告数 - | - | - | - | - | - |
| | 県域 | 報告数 - | - | - | - | - | - |
| 無菌性髄膜炎 | 全国 | 報告数 - | - | - | 1 | - | 1 |
| | | 定点当たり - | - | - | 0.00 | - | 0.00 |
| | 全県 | 報告数 - | - | - | - | - | - |
| | 県域 | 報告数 - | - | - | - | - | - |
| マイコプラズマ肺炎 | 全国 | 報告数 1 | 1 | 1 | - | 1 | 8 |
| | | 定点当たり 0.00 | 0.00 | 0.00 | - | 0.00 | 0.02 |
| | 全県 | 報告数 - | - | - | - | - | 1 |
| | 県域 | 報告数 - | - | - | - | - | 0.08 |
| クラミジア肺炎 (オウム病を除く) | 全国 | 報告数 1 | - | - | - | - | 2 |
| | | 定点当たり 0.00 | - | - | - | - | 0.00 |
| | 全県 | 報告数 - | - | - | - | - | - |
| | 県域 | 報告数 - | - | - | - | - | - |
| 感染性胃腸炎 (ロタウイルス) | 全国 | 報告数 - | - | - | - | - | - |
| | 全県 | 報告数 - | - | - | - | - | - |
| | 県域 | 報告数 - | - | - | - | - | - |
| | 報告数 - | - | - | - | - | - | - |

表3 5週前～今週の推移 (その1)
(全県及び横浜市・川崎市・相模原市を除く県域)

2018年10週(03月05日～03月11日)

| 疾病名 | 項目 | | 5週前 | 4週前 | 3週前 | 2週前 | 1週前 | 今週 |
|---------------------------------|----|-------|-------------------------|-------------------------|-------------------------|-------------------------|-------------------------|-------------------------|
| | | | 05週 | 06週 | 07週 | 08週 | 09週 | 10週 |
| | | | (01月29日 ～02月04 日) | (02月05日 ～02月11 日) | (02月12日 ～02月18 日) | (02月19日 ～02月25 日) | (02月26日 ～03月04 日) | (03月05日 ～03月11 日) |
| インフルエンザ (高病原性鳥インフル ンザを除く) | 全県 | 報告数 | 23,076 | 16,461 | 8,725 | 6,499 | 4,822 | 3,015 |
| | | 定点当たり | 66.31 | 47.85 | 24.93 | 18.62 | 13.74 | 8.76 |
| | 県域 | 報告数 | 7,830 | 5,628 | 3,102 | 2,169 | 1,598 | 1,083 |
| | | 定点当たり | 66.36 | 47.69 | 26.29 | 18.23 | 13.43 | 9.18 |
| RSウイルス 感染症 | 全県 | 報告数 | 43 | 43 | 38 | 51 | 52 | 53 |
| | | 定点当たり | 0.20 | 0.20 | 0.18 | 0.23 | 0.24 | 0.25 |
| | 県域 | 報告数 | 18 | 21 | 21 | 22 | 20 | 28 |
| | | 定点当たり | 0.24 | 0.28 | 0.28 | 0.29 | 0.27 | 0.38 |
| 咽頭結膜熱 | 全県 | 報告数 | 40 | 27 | 32 | 18 | 25 | 24 |
| | | 定点当たり | 0.18 | 0.12 | 0.15 | 0.08 | 0.11 | 0.11 |
| | 県域 | 報告数 | 10 | 3 | 8 | 3 | 8 | 7 |
| | | 定点当たり | 0.14 | 0.04 | 0.11 | 0.04 | 0.11 | 0.09 |
| A群溶血性レ ンサ球菌咽頭 炎 | 全県 | 報告数 | 523 | 524 | 395 | 409 | 517 | 480 |
| | | 定点当たり | 2.40 | 2.41 | 1.82 | 1.87 | 2.36 | 2.24 |
| | 県域 | 報告数 | 172 | 168 | 115 | 112 | 153 | 171 |
| | | 定点当たり | 2.32 | 2.27 | 1.55 | 1.49 | 2.07 | 2.31 |
| 感染性胃腸炎 | 全県 | 報告数 | 988 | 912 | 730 | 950 | 837 | 882 |
| | | 定点当たり | 4.53 | 4.20 | 3.36 | 4.34 | 3.82 | 4.12 |
| | 県域 | 報告数 | 297 | 289 | 194 | 264 | 250 | 308 |
| | | 定点当たり | 4.01 | 3.91 | 2.62 | 3.52 | 3.38 | 4.16 |
| 水痘 | 全県 | 報告数 | 52 | 62 | 49 | 45 | 47 | 56 |
| | | 定点当たり | 0.24 | 0.29 | 0.23 | 0.21 | 0.21 | 0.26 |
| | 県域 | 報告数 | 16 | 20 | 17 | 15 | 17 | 18 |
| | | 定点当たり | 0.22 | 0.27 | 0.23 | 0.20 | 0.23 | 0.24 |
| 手足口病 | 全県 | 報告数 | 20 | 15 | 6 | 20 | 14 | 10 |
| | | 定点当たり | 0.09 | 0.07 | 0.03 | 0.09 | 0.06 | 0.05 |
| | 県域 | 報告数 | 10 | 6 | 4 | 6 | 3 | 4 |
| | | 定点当たり | 0.14 | 0.08 | 0.05 | 0.08 | 0.04 | 0.05 |
| 伝染性紅斑 | 全県 | 報告数 | 64 | 60 | 35 | 50 | 45 | 30 |
| | | 定点当たり | 0.29 | 0.28 | 0.16 | 0.23 | 0.21 | 0.14 |
| | 県域 | 報告数 | 5 | 12 | 5 | 3 | 10 | 5 |
| | | 定点当たり | 0.07 | 0.16 | 0.07 | 0.04 | 0.14 | 0.07 |
| 突発性発しん | 全県 | 報告数 | 64 | 70 | 70 | 81 | 71 | 84 |
| | | 定点当たり | 0.29 | 0.32 | 0.32 | 0.37 | 0.32 | 0.39 |
| | 県域 | 報告数 | 20 | 23 | 24 | 25 | 28 | 25 |
| | | 定点当たり | 0.27 | 0.31 | 0.32 | 0.33 | 0.38 | 0.34 |

表3 5週前～今週の推移 (その2)
(全県及び横浜市・川崎市・相模原市を除く県域)

2018年10週(03月05日～03月11日)

| 疾病名 | 項目 | | 5週前 | 4週前 | 3週前 | 2週前 | 1週前 | 今週 |
|----------------------|----|-------|-------------------------|-------------------------|-------------------------|-------------------------|-------------------------|-------------------------|
| | | | 05週 | 06週 | 07週 | 08週 | 09週 | 10週 |
| | | | (01月29日 ～02月04 日) | (02月05日 ～02月11 日) | (02月12日 ～02月18 日) | (02月19日 ～02月25 日) | (02月26日 ～03月04 日) | (03月05日 ～03月11 日) |
| ヘルパンギーナ | 全県 | 報告数 | 1 | 1 | 2 | 1 | - | 2 |
| | | 定点当たり | 0.00 | 0.00 | 0.01 | 0.00 | - | 0.01 |
| | 県域 | 報告数 | - | 1 | 2 | 1 | - | 1 |
| | | 定点当たり | - | 0.01 | 0.03 | 0.01 | - | 0.01 |
| 流行性耳下腺炎 | 全県 | 報告数 | 23 | 20 | 24 | 23 | 25 | 18 |
| | | 定点当たり | 0.11 | 0.09 | 0.11 | 0.11 | 0.11 | 0.08 |
| | 県域 | 報告数 | 7 | 9 | 7 | 9 | 11 | 7 |
| | | 定点当たり | 0.09 | 0.12 | 0.09 | 0.12 | 0.15 | 0.09 |
| 急性出血性結膜炎 | 全県 | 報告数 | - | 1 | - | - | - | - |
| | | 定点当たり | - | 0.02 | - | - | - | - |
| | 県域 | 報告数 | - | 1 | - | - | - | - |
| | | 定点当たり | - | 0.06 | - | - | - | - |
| 流行性角結膜炎 | 全県 | 報告数 | 55 | 67 | 70 | 82 | 68 | 57 |
| | | 定点当たり | 1.08 | 1.40 | 1.35 | 1.64 | 1.33 | 1.24 |
| | 県域 | 報告数 | 14 | 21 | 21 | 20 | 26 | 25 |
| | | 定点当たり | 0.82 | 1.24 | 1.24 | 1.18 | 1.53 | 1.56 |
| 細菌性髄膜炎 | 全県 | 報告数 | 1 | - | - | - | 1 | - |
| | | 定点当たり | 0.09 | - | - | - | 0.09 | - |
| | 県域 | 報告数 | - | - | - | - | 1 | - |
| | | 定点当たり | - | - | - | - | 0.20 | - |
| 無菌性髄膜炎 | 全県 | 報告数 | - | 1 | 1 | - | 1 | - |
| | | 定点当たり | - | 0.10 | 0.09 | - | 0.09 | - |
| | 県域 | 報告数 | - | - | - | - | 1 | - |
| | | 定点当たり | - | - | - | - | 0.20 | - |
| マイコプラズマ肺炎 | 全県 | 報告数 | 2 | - | - | - | - | 3 |
| | | 定点当たり | 0.18 | - | - | - | - | 0.25 |
| | 県域 | 報告数 | 1 | - | - | - | - | - |
| | | 定点当たり | 0.20 | - | - | - | - | - |
| クラミジア肺炎 (オウム病を除く) | 全県 | 報告数 | - | - | - | - | - | - |
| | | 定点当たり | - | - | - | - | - | - |
| | 県域 | 報告数 | - | - | - | - | - | - |
| | | 定点当たり | - | - | - | - | - | - |
| 感染性胃腸炎 (ロタウイルス) | 全県 | 報告数 | 1 | 1 | - | 2 | 5 | 2 |
| | | 定点当たり | 0.09 | 0.10 | - | 0.20 | 0.45 | 0.17 |
| | 県域 | 報告数 | - | - | - | 1 | 2 | 2 |
| | | 定点当たり | - | - | - | 0.20 | 0.40 | 0.40 |