



# 神奈川県感染症発生情報（49週報）

（12月4日～12月10日）

<http://www.eiken.pref.kanagawa.jp/>



## 今週の注目感染症

～インフルエンザ～ 神奈川県内では第47週（11月20日～11月26日）にインフルエンザの定点当たり報告数が流行開始の目安となる「1」を超えました。外出後の手洗いうがいや、咳エチケット（咳やくしゃみの症状がある場合はマスク着用）を心がけ、感染を予防しましょう。重症化予防にインフルエンザワクチンの接種が有効です。接種希望の方は、お早めにかかりつけの医療機関にご相談ください。

～感染性胃腸炎～ 細菌やウイルスにより嘔吐や下痢の症状が現れる感染症の総称で、感染者の嘔吐物や便から手指を介して感染する他、汚染された生の二枚貝を原因とするノロウイルス食中毒も見られます。神奈川県では12月4日に「ノロウイルス食中毒警報」が発令されました。感染予防のため、食事の前やトイレの後には石けんを使ってしっかり手洗いを行いましょう。また、ノロウイルスには、加熱（85℃から90℃で90秒以上）や次亜塩素酸ナトリウム（塩素系漂白剤）希釈液による消毒が効果的です。

## 今週の全数把握対象疾患

（当該週の国による集計及び各保健福祉事務所からの報告をもとに期日を決めて集計しているため、集計数が前後することがあります。）

| 分類 | 対象疾患               | 内訳 |     |     |      | 神奈川県<br>（今週） | 神奈川県<br>（2017年累計） |
|----|--------------------|----|-----|-----|------|--------------|-------------------|
|    |                    | 県域 | 横浜市 | 川崎市 | 相模原市 |              |                   |
| 二類 | 結核                 | 4  | 5   | 6   |      | 15           | 1,562             |
| 三類 | 腸管出血性大腸菌感染症        |    | 4   | 1   |      | 5            | 264               |
| 四類 | つつが虫病              | 1  |     |     |      | 1            | 14                |
|    | デング熱               | 1  |     |     |      | 1            | 27                |
|    | レジオネラ症             | 2  |     | 1   |      | 3            | 97                |
| 五類 | アメーバ赤痢             | 1  | 2   |     |      | 3            | 88                |
|    | カルバペネム耐性腸内細菌科細菌感染症 |    | 1   | 2   |      | 3            | 117               |
|    | 急性脳炎               |    |     | 1   |      | 1            | 44                |
|    | 劇症型溶血性レンサ球菌感染症     |    | 1   | 1   |      | 2            | 40                |
|    | 後天性免疫不全症候群         | 1  | 3   |     |      | 4            | 78                |
|    | 侵襲性肺炎球菌感染症         | 1  | 1   | 1   |      | 3            | 215               |
|    | 梅毒                 |    | 1   | 2   |      | 3            | 309               |

## 全数把握対象疾患情報

- 結核15例：年齢群は10歳未満2例、20歳代3例、30歳代2例、40歳代4例、50歳代1例、70歳代1例、80歳代1例、90歳代1例、病型は肺結核9例、腸結核1例、無症状病原体保有者5例
- 腸管出血性大腸菌感染症5例：年齢群は10歳未満1例、10歳代2例、40歳代1例、60歳代1例、血清型・毒素型はO157 VT1VT2 3例、O157 VT2 1例、O26 VT1 1例、推定感染経路は接触感染3例、経口感染1例、不明1例、推定感染地域は神奈川県2例、都道府県不明3例
- つつが虫病1例：年齢群は60歳代、感染経路は昆虫からの感染、感染地域は神奈川県
- デング熱1例：年齢群は20歳代、病型はデング熱、感染経路は蚊からの感染、感染地域はミャンマー連邦共和国
- レジオネラ症3例：年齢群は50歳代1例、60歳代1例、80歳代1例、病型は肺炎型3例、感染経路は不明3例、推定感染地域は神奈川県3例
- アメーバ赤痢3例：年齢群は40歳代2例、60歳代1例、病型は腸管アメーバ症3例、推定感染経路は経口感染3例、推定感染地域はタイ王国1例、台湾1例、不明1例
- カルバペネム耐性腸内細菌科細菌感染症3例：年齢群は10歳代1例、70歳代2例、菌種はEnterobacter aerogenes 1例、Enterobacter asburiae 1例、Enterobacter cloacae 1例、推定感染経路は以前からの保菌1例、不明2例、推定感染地域は神奈川県1例、都道府県不明2例
- 急性脳炎1例：年齢群は10歳未満、病型は病原体不明、感染経路は不明、感染地域は都道府県不明
- 劇症型溶血性レンサ球菌感染症2例：年齢群は40歳代1例、60歳代1例、感染経路は不明2例、推定感染地域は神奈川県2例
- 後天性免疫不全症候群4例：年齢群は20歳代2例、30歳代1例、40歳代1例、病型はAIDS 1例、無症候性キャリア3例、推定感染経路は性的接触3例、不明1例、推定感染地域は国内4例
- 侵襲性肺炎球菌感染症3例：年齢群は10歳未満1例、70歳代1例、80歳代1例、推定感染原因は飛沫・飛沫核感染2例、接触感染1例、推定感染地域は神奈川県3例、ワクチン接種歴は接種あり1例、接種なし1例、不明1例
- 梅毒3例：年齢群は20歳代3例、病型は早期顕症梅毒 期2例、無症状病原体保有者1例、推定感染経路は性的接触3例、推定感染地域は神奈川県3例

## 今週の定点把握対象疾患

- インフルエンザの定点当たりの報告数は、全県（4.12）で前週の全県（2.87）より増加しています。
- 感染性胃腸炎の定点当たりの報告数は、全県（9.76）で前週の全県（8.35）より増加しています。特に、厚木保健福祉事務所管内（14.45）、小田原保健福祉事務所管内（12.33）で高くなっています。
- A群溶血性レンサ球菌咽頭炎の定点当たりの報告数は、平塚保健福祉事務所管内（6.43）、川崎市（4.22）、小田原保健福祉事務所管内（4.00）でやや高くなっています。
- 咽頭結膜熱の定点当たりの報告数は、鎌倉保健福祉事務所三崎センター管内（2.00）、藤沢市（1.80）でやや高くなっています。
- 流行性角結膜炎の定点当たりの報告数は、相模原市（5.00）、厚木保健福祉事務所管内（4.00）でやや高くなっています。

## 神奈川県感染症情報センター

神奈川県衛生研究所 企画情報部 衛生情報課

TEL:0467-83-4400(代表)

FAX:0467-89-5211(企画情報部)

感染症発生動向調査事業は「感染症の予防及び感染症の患者に対する医療に関する法律」によって行われています。

\* 県域とは、神奈川県内の市町村のうち横浜市、川崎市、相模原市を除いた地域です。

# 感染症発生動向調査:週報対象疾患の時系列グラフ

疾患名の括弧書きは、一般名称であり、正式名称ではありません。  
 神奈川県&県域(横浜市・川崎市・相模原市を除く)のデータです。

## インフルエンザ(高病原性鳥インフルエンザを除く)

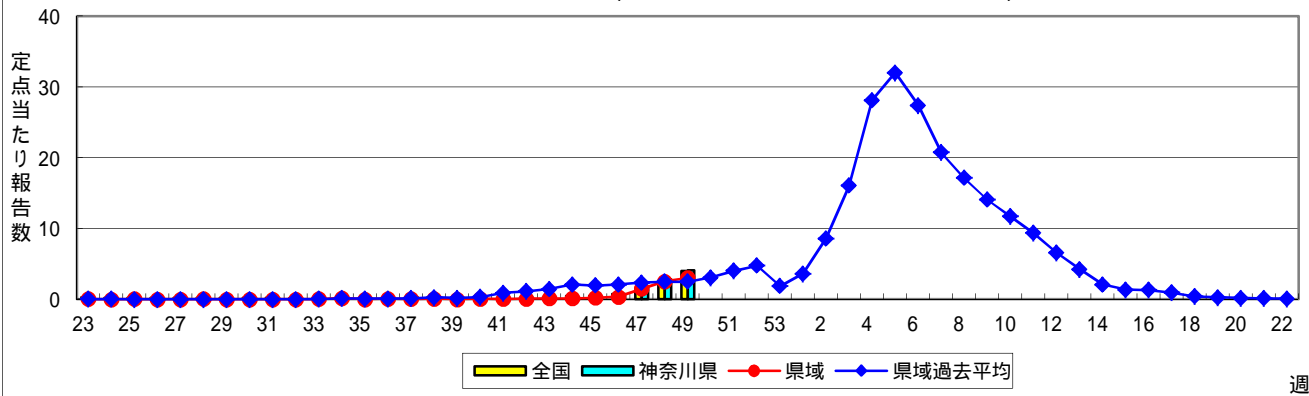

## RSウイルス感染症

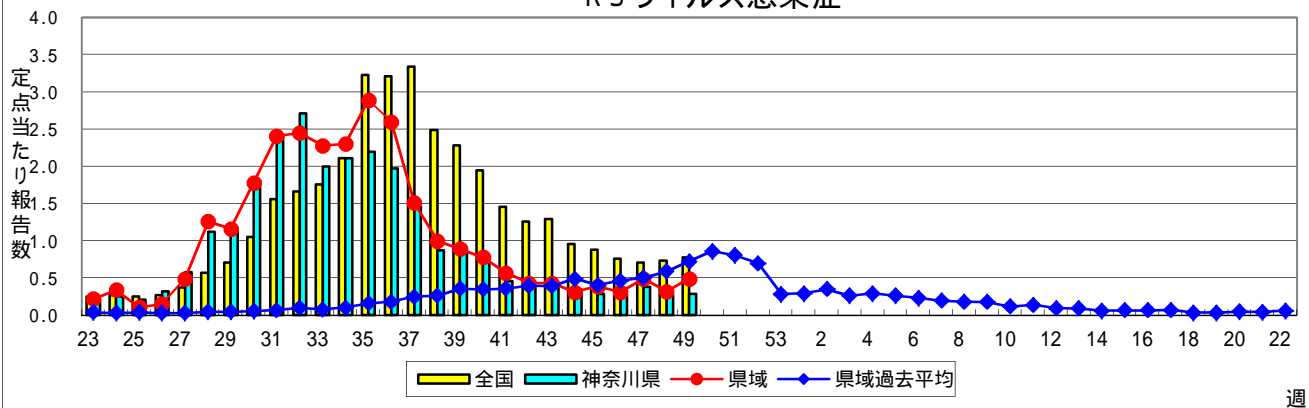

## 咽頭結膜熱(プール熱)

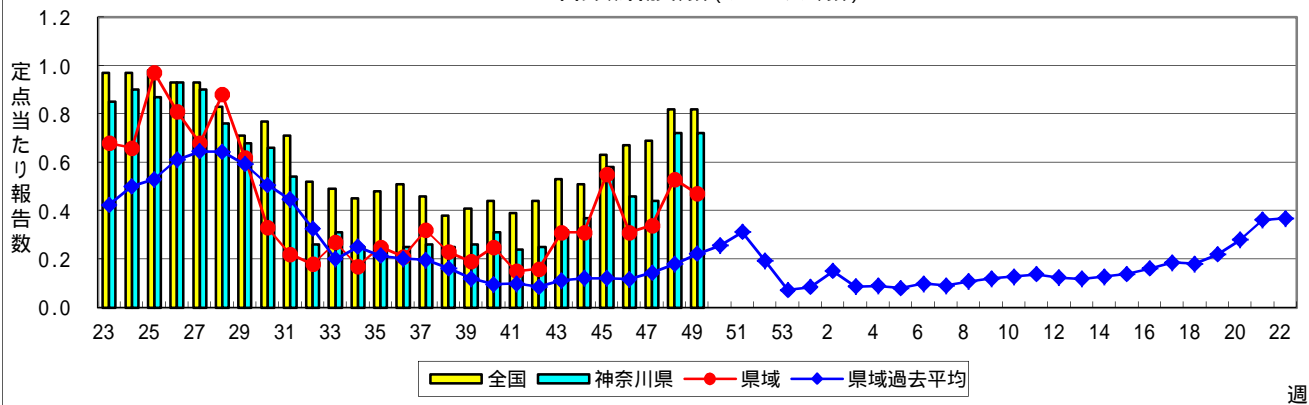

## A群溶血性レンサ球菌咽頭炎

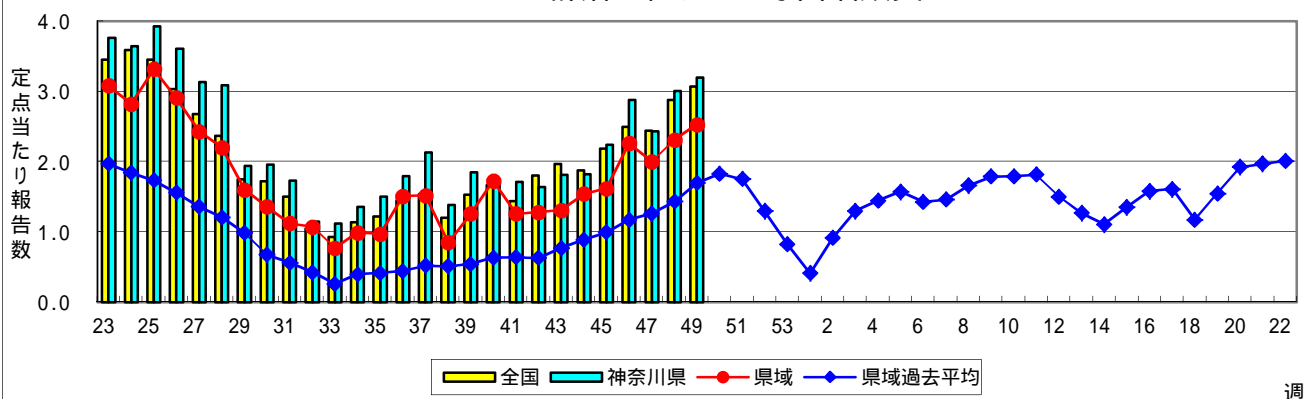

### 感染性胃腸炎

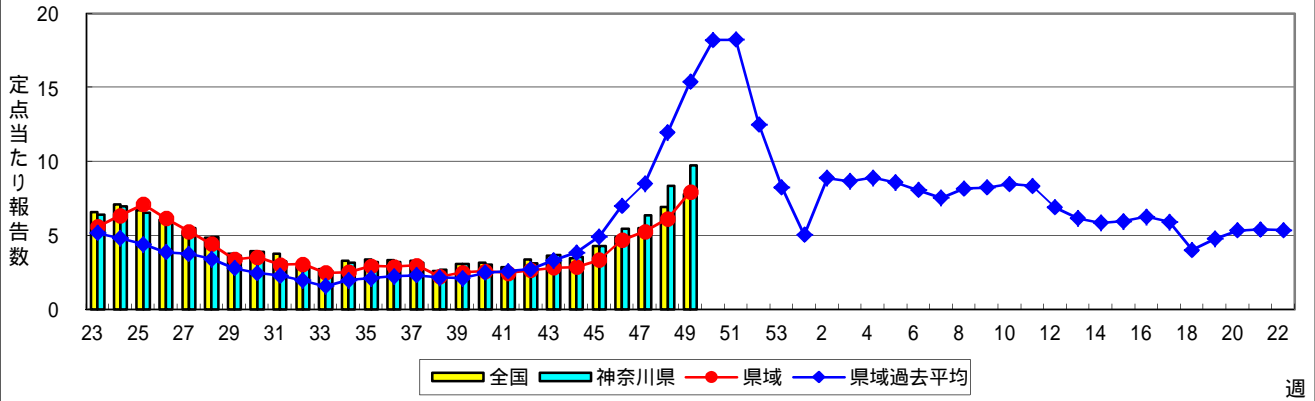

### 水痘(水ぼうそう)

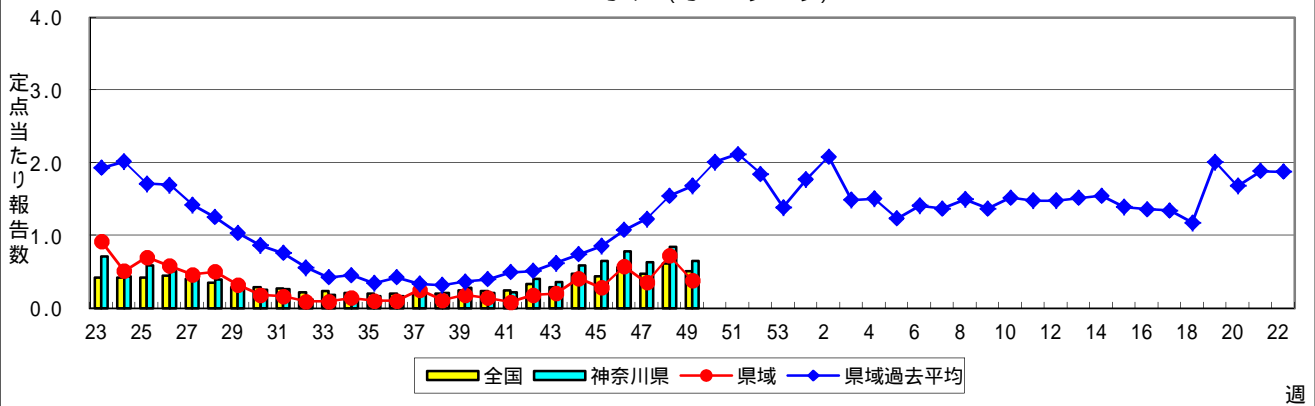

### 手足口病

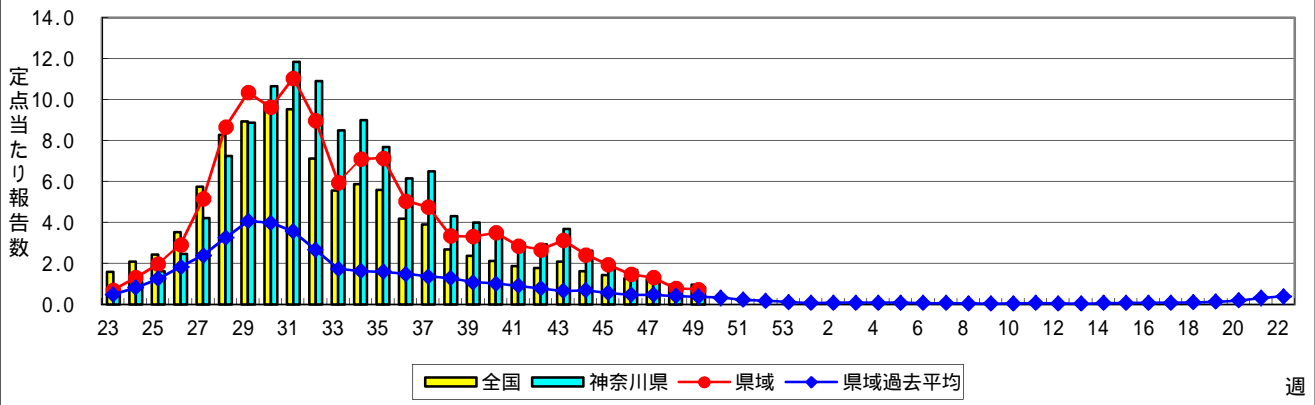

### 伝染性紅斑(リンゴ病)

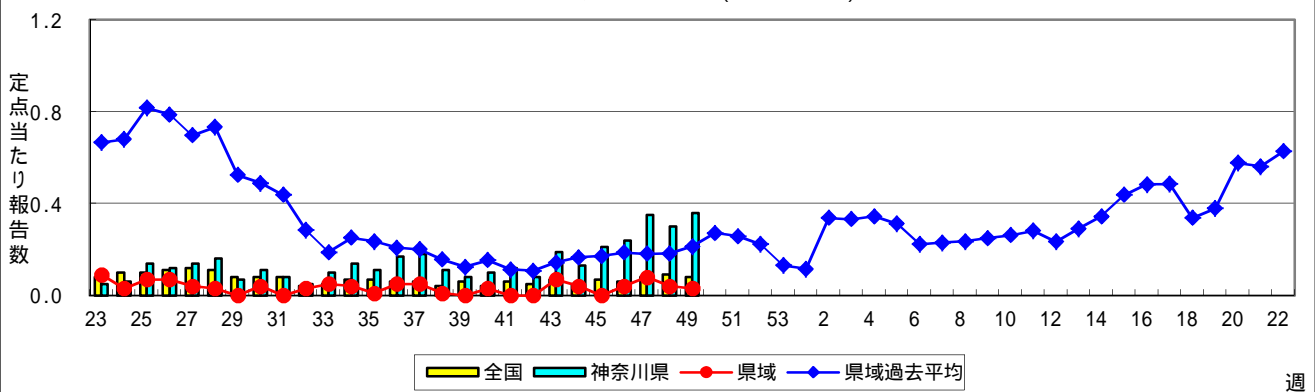

### 突発性発しん

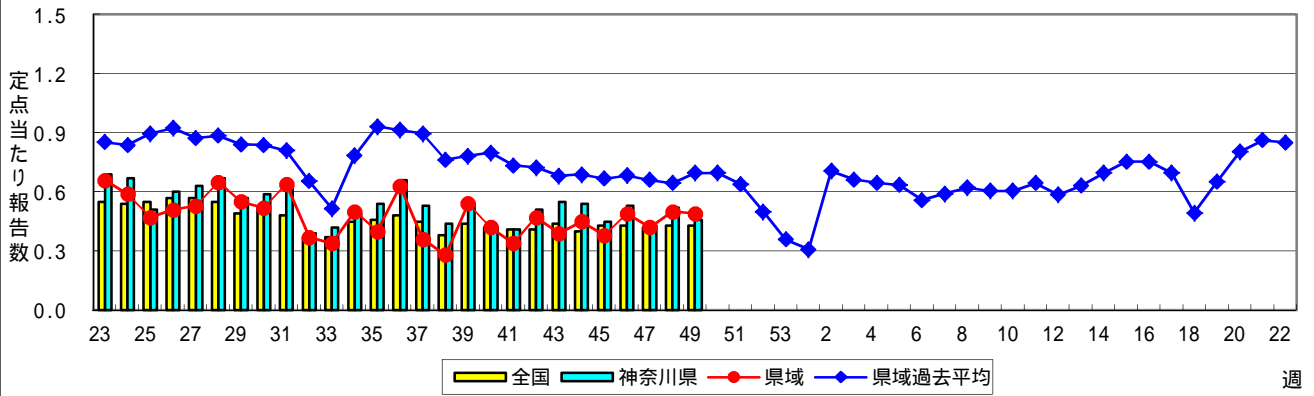

### 百日咳

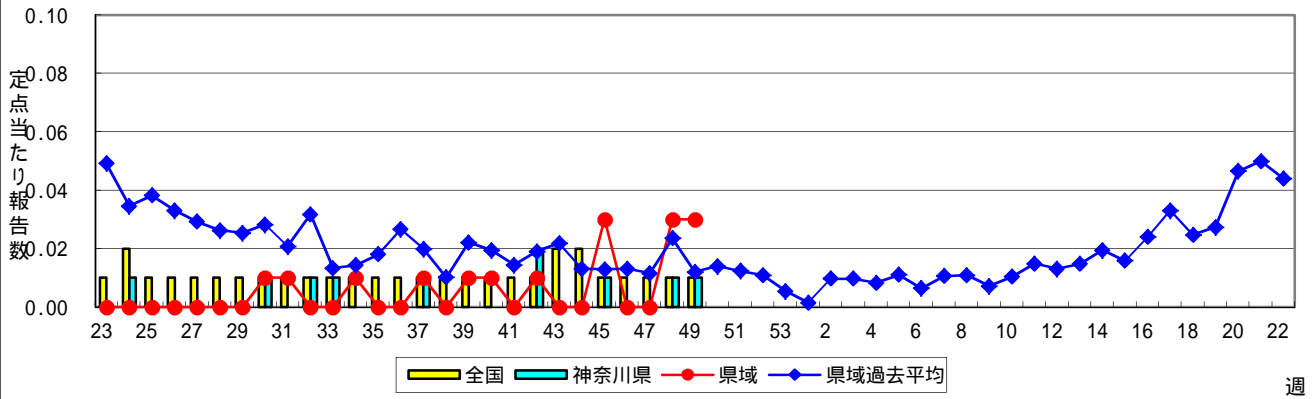

### ヘルパンギーナ

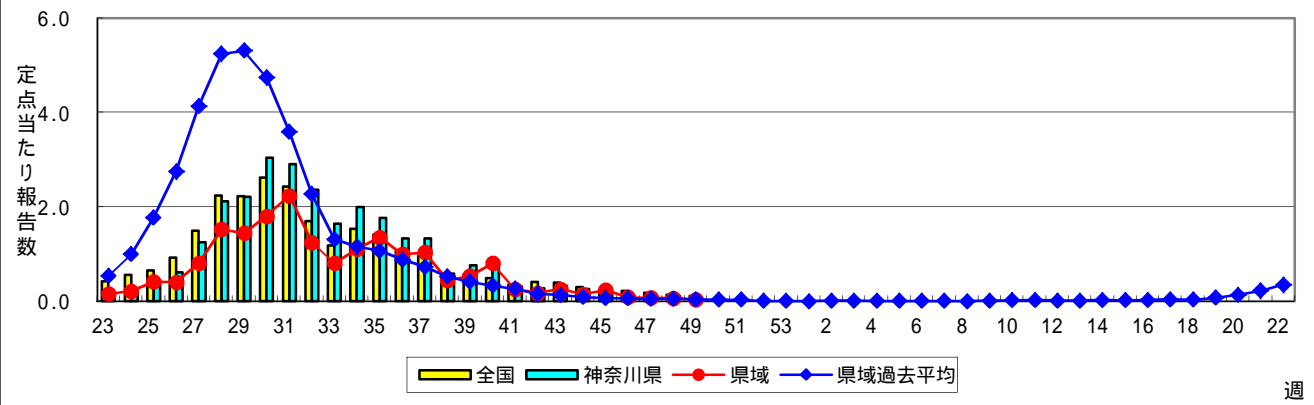

### 流行性耳下腺炎(おたふくかぜ)

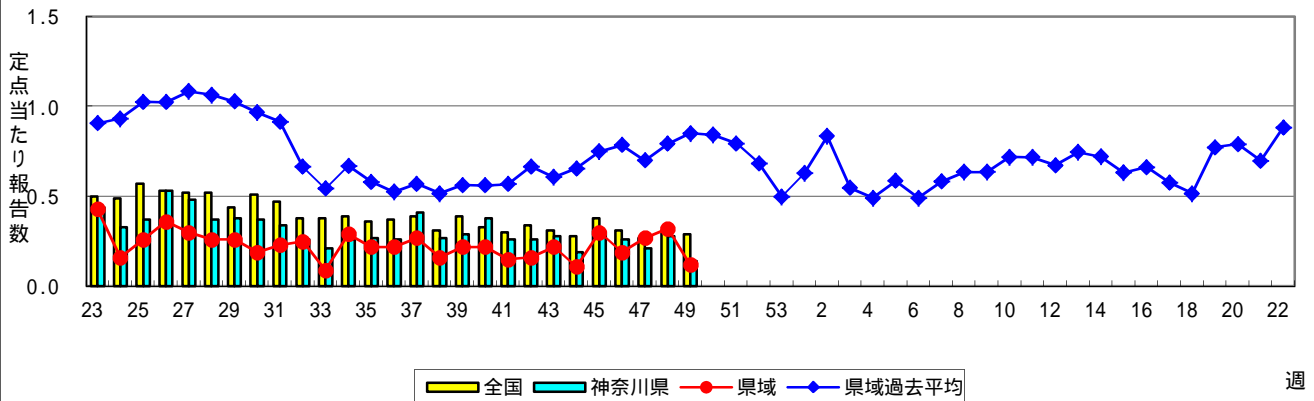

### 急性出血性結膜炎

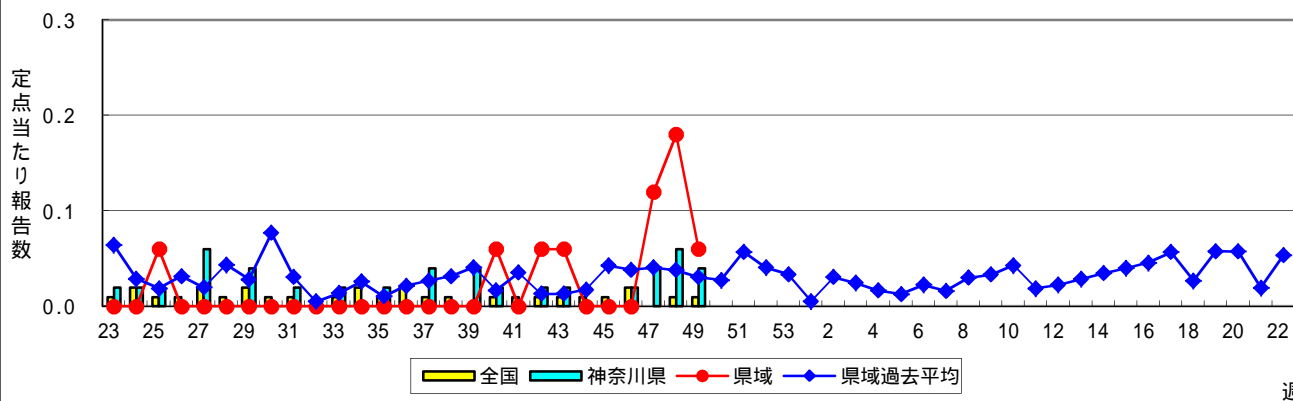

### 流行性角結膜炎

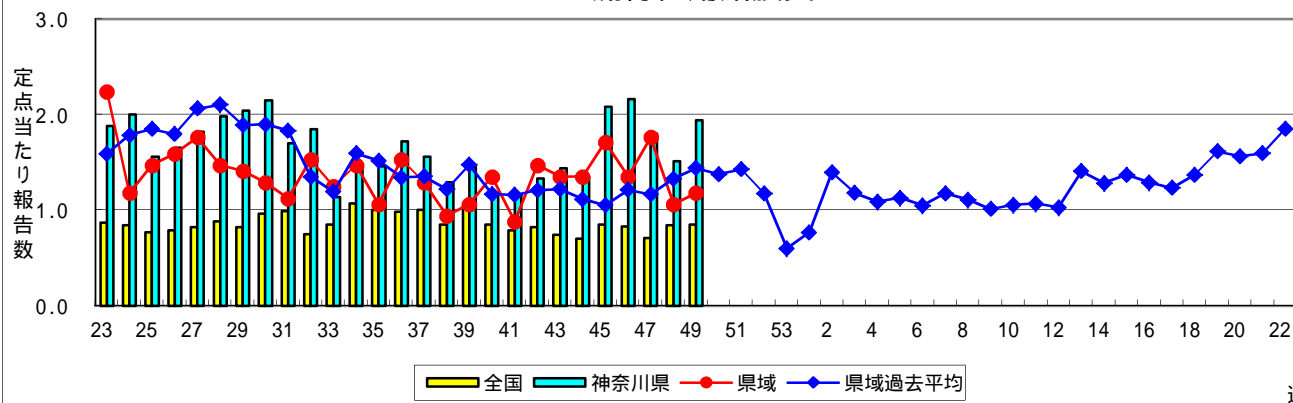

### 細菌性髄膜炎

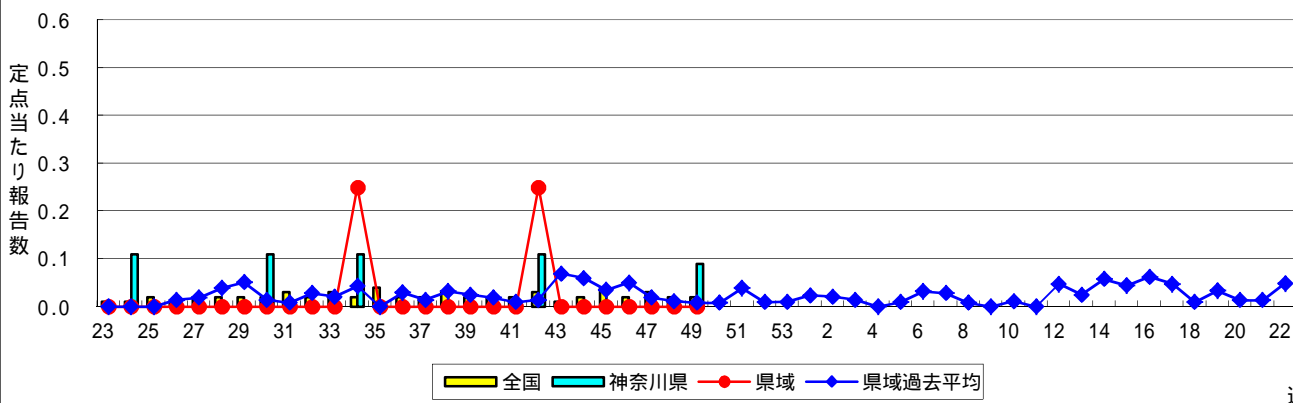

### 無菌性髄膜炎

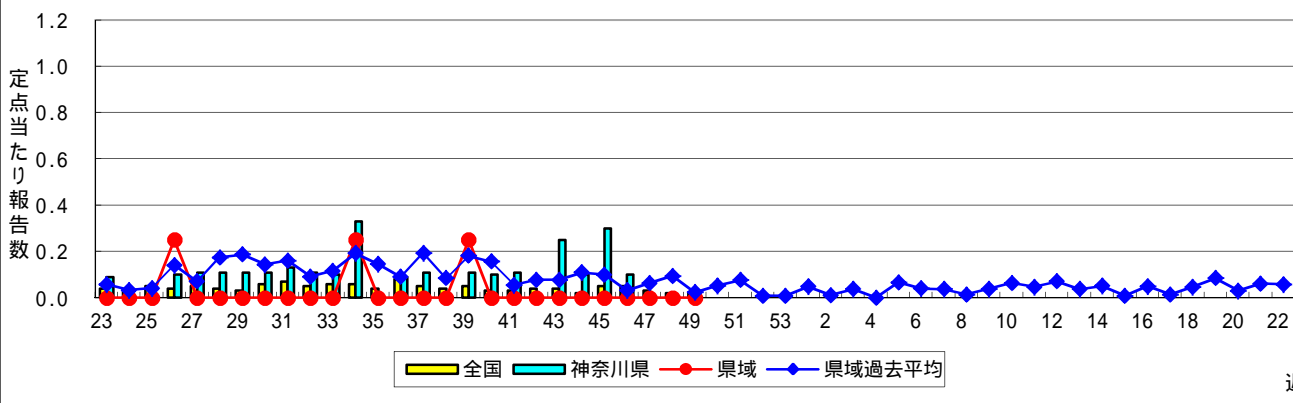

### マイコプラズマ肺炎

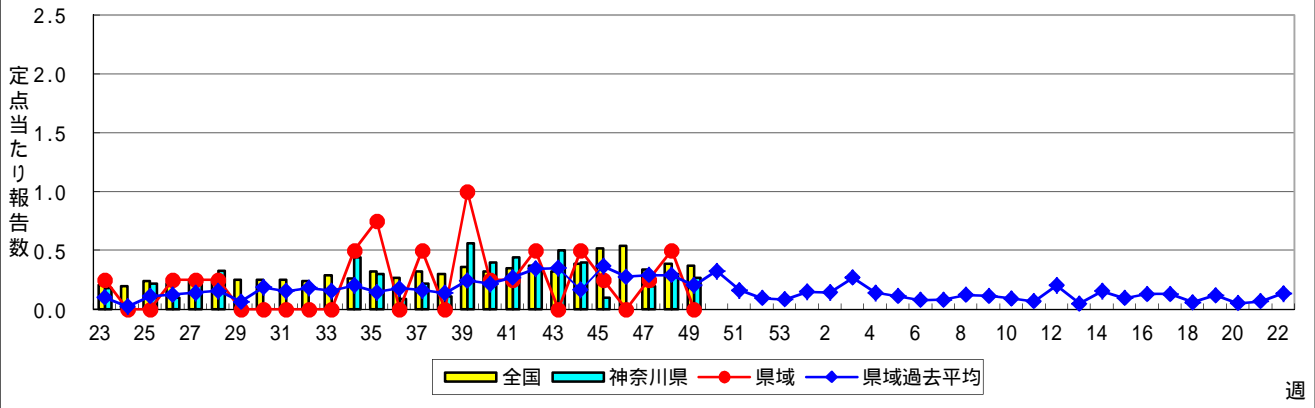

### クラミジア肺炎(オウム病を除く)

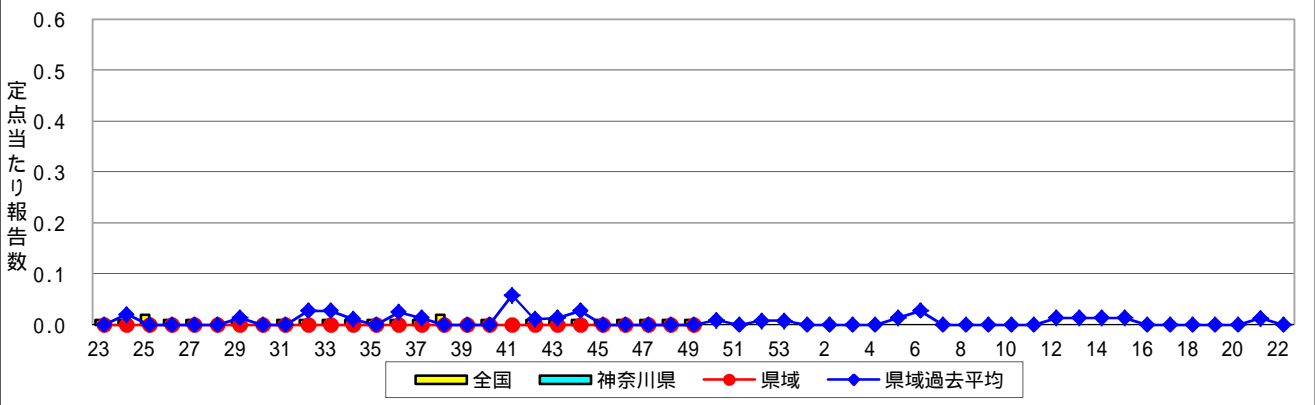

### 感染性胃腸炎(ロタウイルス)



表1 報告数・定点当たり報告数 疾病、政令市・保健所別 (その1)

2017年49週(12月04日~12月10日)

| 神奈川県                    | インフルエンザ<br>(高病原性鳥インフルエンザを除く) |       | RSウイルス感染症 |       | 咽頭結膜熱 |       | A群溶血性レンサ球菌咽頭炎 |       | 感染性胃腸炎 |       |
|-------------------------|------------------------------|-------|-----------|-------|-------|-------|---------------|-------|--------|-------|
|                         | 報告数                          | 定点当たり | 報告数       | 定点当たり | 報告数   | 定点当たり | 報告数           | 定点当たり | 報告数    | 定点当たり |
| 全県                      | 1,422                        | 4.12  | 63        | 0.29  | 155   | 0.72  | 691           | 3.20  | 2,109  | 9.76  |
| 横浜市                     | 752                          | 5.26  | 18        | 0.20  | 83    | 0.92  | 329           | 3.66  | 930    | 10.33 |
| 川崎市                     | 255                          | 4.18  | 8         | 0.22  | 33    | 0.89  | 156           | 4.22  | 425    | 11.49 |
| 相模原市                    | 57                           | 2.48  | 1         | 0.07  | 4     | 0.27  | 19            | 1.27  | 166    | 11.07 |
| 県域<br>(横浜市、川崎市、相模原市を除く) | 358                          | 3.03  | 36        | 0.49  | 35    | 0.47  | 187           | 2.53  | 588    | 7.95  |
| 横須賀市                    | 89                           | 6.36  | 6         | 0.67  | -     | -     | 6             | 0.67  | 64     | 7.11  |
| 藤沢市                     | 45                           | 2.81  | -         | -     | 18    | 1.80  | 18            | 1.80  | 47     | 4.70  |
| 茅ヶ崎市                    | 93                           | 8.45  | 5         | 0.71  | 1     | 0.14  | 16            | 2.29  | 36     | 5.14  |
| 平塚                      | 14                           | 1.27  | 5         | 0.71  | 2     | 0.29  | 45            | 6.43  | 56     | 8.00  |
| 平塚 秦野センター               | 7                            | 0.70  | -         | -     | -     | -     | 9             | 1.50  | 30     | 5.00  |
| 鎌倉                      | 34                           | 3.40  | 8         | 1.33  | 1     | 0.17  | 17            | 2.83  | 65     | 10.83 |
| 鎌倉 三崎センター               | 12                           | 4.00  | -         | -     | 4     | 2.00  | 3             | 1.50  | 7      | 3.50  |
| 小田原                     | 21                           | 2.10  | 1         | 0.17  | -     | -     | 24            | 4.00  | 74     | 12.33 |
| 小田原 足柄上センター             | 1                            | 0.20  | -         | -     | -     | -     | -             | -     | 2      | 0.67  |
| 厚木                      | 31                           | 1.82  | 11        | 1.00  | 5     | 0.45  | 43            | 3.91  | 159    | 14.45 |
| 厚木 大和センター               | 11                           | 1.00  | -         | -     | 4     | 0.57  | 6             | 0.86  | 48     | 6.86  |

| 神奈川県                    | 水痘  |       | 手足口病 |       | 伝染性紅斑 |       | 突発性発しん |       | 百日咳 |       |
|-------------------------|-----|-------|------|-------|-------|-------|--------|-------|-----|-------|
|                         | 報告数 | 定点当たり | 報告数  | 定点当たり | 報告数   | 定点当たり | 報告数    | 定点当たり | 報告数 | 定点当たり |
| 全県                      | 140 | 0.65  | 179  | 0.83  | 78    | 0.36  | 99     | 0.46  | 2   | 0.01  |
| 横浜市                     | 57  | 0.63  | 84   | 0.93  | 58    | 0.64  | 34     | 0.38  | -   | -     |
| 川崎市                     | 50  | 1.35  | 34   | 0.92  | 11    | 0.30  | 19     | 0.51  | -   | -     |
| 相模原市                    | 5   | 0.33  | 7    | 0.47  | 7     | 0.47  | 10     | 0.67  | -   | -     |
| 県域<br>(横浜市、川崎市、相模原市を除く) | 28  | 0.38  | 54   | 0.73  | 2     | 0.03  | 36     | 0.49  | 2   | 0.03  |
| 横須賀市                    | 6   | 0.67  | 4    | 0.44  | 1     | 0.11  | 4      | 0.44  | -   | -     |
| 藤沢市                     | 2   | 0.20  | 17   | 1.70  | -     | -     | 1      | 0.10  | -   | -     |
| 茅ヶ崎市                    | 2   | 0.29  | 1    | 0.14  | -     | -     | 4      | 0.57  | -   | -     |
| 平塚                      | 1   | 0.14  | 3    | 0.43  | 1     | 0.14  | 6      | 0.86  | -   | -     |
| 平塚 秦野センター               | 1   | 0.17  | 4    | 0.67  | -     | -     | 2      | 0.33  | -   | -     |
| 鎌倉                      | 2   | 0.33  | 1    | 0.17  | -     | -     | 2      | 0.33  | -   | -     |
| 鎌倉 三崎センター               | -   | -     | -    | -     | -     | -     | -      | -     | -   | -     |
| 小田原                     | 2   | 0.33  | 12   | 2.00  | -     | -     | 6      | 1.00  | 1   | 0.17  |
| 小田原 足柄上センター             | -   | -     | -    | -     | -     | -     | -      | -     | -   | -     |
| 厚木                      | 8   | 0.73  | 10   | 0.91  | -     | -     | 8      | 0.73  | -   | -     |
| 厚木 大和センター               | 4   | 0.57  | 2    | 0.29  | -     | -     | 3      | 0.43  | 1   | 0.14  |

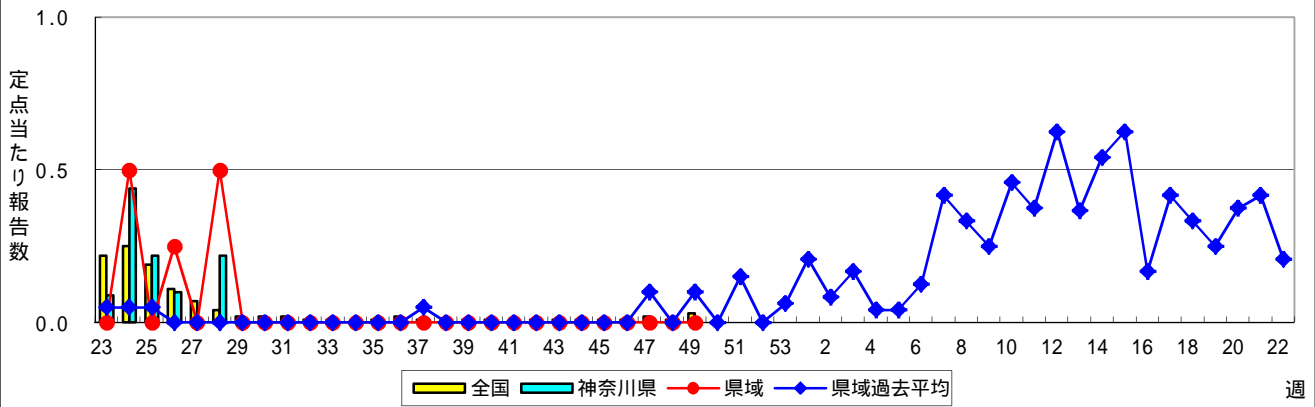
| 神奈川県                    | ヘルパンギーナ |       | 流行性耳下腺炎 |       | 急性出血性結膜炎 |       | 流行性角結膜炎 |       | 細菌性髄膜炎 |       |
|-------------------------|---------|-------|---------|-------|----------|-------|---------|-------|--------|-------|
|                         | 報告数     | 定点当たり | 報告数     | 定点当たり | 報告数      | 定点当たり | 報告数     | 定点当たり | 報告数    | 定点当たり |
| 全県                      | 12      | 0.06  | 31      | 0.14  | 2        | 0.04  | 95      | 1.94  | 1      | 0.09  |
| 横浜市                     | 6       | 0.07  | 15      | 0.17  | 1        | 0.05  | 32      | 1.68  | 1      | 0.33  |
| 川崎市                     | 2       | 0.05  | 6       | 0.16  | -        | -     | 23      | 2.56  | -      | -     |
| 相模原市                    | 1       | 0.07  | 1       | 0.07  | -        | -     | 20      | 5.00  | -      | -     |
| 県域<br>(横浜市、川崎市、相模原市を除く) | 3       | 0.04  | 9       | 0.12  | 1        | 0.06  | 20      | 1.18  | -      | -     |
| 横須賀市                    | -       | -     | 4       | 0.44  | -        | -     | 3       | 1.50  | -      | -     |
| 藤沢市                     | -       | -     | 2       | 0.20  | 1        | 0.33  | 1       | 0.33  | -      | -     |
| 茅ヶ崎市                    | 1       | 0.14  | -       | -     | -        | -     | 1       | 0.50  | ...    | ...   |
| 平塚                      | -       | -     | -       | -     | -        | -     | -       | -     | -      | -     |
| 平塚 秦野センター               | 1       | 0.17  | 1       | 0.17  | -        | -     | -       | -     | ...    | ...   |
| 鎌倉                      | -       | -     | 1       | 0.17  | -        | -     | 1       | 1.00  | ...    | ...   |
| 鎌倉 三崎センター               | -       | -     | -       | -     | ...      | ...   | ...     | ...   | ...    | ...   |
| 小田原                     | -       | -     | -       | -     | -        | -     | 1       | 1.00  | ...    | ...   |
| 小田原 足柄上センター             | -       | -     | -       | -     | ...      | ...   | ...     | ...   | -      | -     |
| 厚木                      | 1       | 0.09  | 1       | 0.09  | -        | -     | 12      | 4.00  | -      | -     |
| 厚木 大和センター               | -       | -     | -       | -     | -        | -     | 1       | 0.50  | ...    | ...   |





表2 報告数・定点当たり報告数、疾病・年齢階級別  
(全県及び横浜市・川崎市・相模原市を除く県域) (その1)

2017年49週(12月04日~12月10日)

\*表2は、各保健福祉事務所からの最新の報告をもとに作成しているため、国の週間データである表1および表3の数値と一致しないことがあります。

| インフルエンザ定点                    | 項目 | 合計    | ~5か月   | ~11か月 | 1歳   | 2    | 3    | 4    | 5     | 6     | 7     | 8     |       |
|------------------------------|----|-------|--------|-------|------|------|------|------|-------|-------|-------|-------|-------|
| インフルエンザ<br>(高病原性鳥インフルエンザを除く) | 全国 | 報告数   | 20,127 | 46    | 180  | 665  | 758  | 961  | 1,265 | 1,480 | 1,693 | 1,820 | 1,597 |
|                              |    | 定点当たり | 4.06   | 0.01  | 0.04 | 0.13 | 0.15 | 0.19 | 0.26  | 0.30  | 0.34  | 0.37  | 0.32  |
|                              | 全県 | 報告数   | 1,422  | 4     | 9    | 51   | 48   | 77   | 87    | 102   | 145   | 159   | 136   |
|                              |    | 定点当たり | 4.12   | 0.01  | 0.03 | 0.15 | 0.14 | 0.22 | 0.25  | 0.30  | 0.42  | 0.46  | 0.39  |
|                              | 県域 | 報告数   | 358    | 2     | 2    | 10   | 10   | 21   | 22    | 28    | 38    | 48    | 31    |
|                              |    | 定点当たり | 3.03   | 0.02  | 0.02 | 0.08 | 0.08 | 0.18 | 0.19  | 0.24  | 0.32  | 0.41  | 0.26  |

| 小児科定点         | 項目 | 合計    | ~5か月   | ~11か月 | 1歳    | 2     | 3     | 4     | 5     | 6     | 7     | 8     |      |
|---------------|----|-------|--------|-------|-------|-------|-------|-------|-------|-------|-------|-------|------|
| RSウイルス<br>感染症 | 全国 | 報告数   | 2,452  | 389   | 479   | 793   | 381   | 201   | 120   | 45    | 18    | 6     | 7    |
|               |    | 定点当たり | 0.78   | 0.12  | 0.15  | 0.25  | 0.12  | 0.06  | 0.04  | 0.01  | 0.01  | 0.00  | 0.00 |
|               | 全県 | 報告数   | 63     | 5     | 11    | 28    | 8     | 6     | 2     | 2     | -     | 1     | -    |
|               |    | 定点当たり | 0.29   | 0.02  | 0.05  | 0.13  | 0.04  | 0.03  | 0.01  | 0.01  | -     | 0.00  | -    |
|               | 県域 | 報告数   | 36     | 4     | 5     | 14    | 6     | 3     | 2     | 1     | -     | 1     | -    |
|               |    | 定点当たり | 0.49   | 0.05  | 0.07  | 0.19  | 0.08  | 0.04  | 0.03  | 0.01  | -     | 0.01  | -    |
| 咽頭結膜熱         | 全国 | 報告数   | 2,585  | 16    | 128   | 573   | 400   | 363   | 380   | 265   | 180   | 93    | 56   |
|               |    | 定点当たり | 0.82   | 0.01  | 0.04  | 0.18  | 0.13  | 0.11  | 0.12  | 0.08  | 0.06  | 0.03  | 0.02 |
|               | 全県 | 報告数   | 155    | -     | 6     | 24    | 23    | 20    | 25    | 14    | 16    | 7     | 4    |
|               |    | 定点当たり | 0.72   | -     | 0.03  | 0.11  | 0.11  | 0.09  | 0.12  | 0.06  | 0.07  | 0.03  | 0.02 |
|               | 県域 | 報告数   | 35     | -     | 1     | 7     | 4     | 4     | 3     | 4     | 5     | 2     | 1    |
|               |    | 定点当たり | 0.47   | -     | 0.01  | 0.09  | 0.05  | 0.05  | 0.04  | 0.05  | 0.07  | 0.03  | 0.01 |
| A群溶血性レンサ球菌咽頭炎 | 全国 | 報告数   | 9,707  | 9     | 34    | 327   | 520   | 885   | 1,291 | 1,367 | 1,309 | 1,021 | 829  |
|               |    | 定点当たり | 3.07   | 0.00  | 0.01  | 0.10  | 0.16  | 0.28  | 0.41  | 0.43  | 0.41  | 0.32  | 0.26 |
|               | 全県 | 報告数   | 691    | 1     | 1     | 21    | 32    | 52    | 93    | 92    | 106   | 91    | 64   |
|               |    | 定点当たり | 3.20   | 0.00  | 0.00  | 0.10  | 0.15  | 0.24  | 0.43  | 0.43  | 0.49  | 0.42  | 0.30 |
|               | 県域 | 報告数   | 187    | -     | -     | 5     | 6     | 8     | 17    | 27    | 35    | 26    | 19   |
|               |    | 定点当たり | 2.53   | -     | -     | 0.07  | 0.08  | 0.11  | 0.23  | 0.36  | 0.47  | 0.35  | 0.26 |
| 感染性胃腸炎        | 全国 | 報告数   | 24,683 | 158   | 1,399 | 4,429 | 3,183 | 2,568 | 2,415 | 1,990 | 1,596 | 1,103 | 937  |
|               |    | 定点当たり | 7.81   | 0.05  | 0.44  | 1.40  | 1.01  | 0.81  | 0.76  | 0.63  | 0.50  | 0.35  | 0.30 |
|               | 全県 | 報告数   | 2,109  | 7     | 115   | 351   | 264   | 244   | 209   | 195   | 138   | 103   | 81   |
|               |    | 定点当たり | 9.76   | 0.03  | 0.53  | 1.63  | 1.22  | 1.13  | 0.97  | 0.90  | 0.64  | 0.48  | 0.38 |
|               | 県域 | 報告数   | 588    | 3     | 29    | 85    | 63    | 71    | 62    | 53    | 49    | 29    | 24   |
|               |    | 定点当たり | 7.95   | 0.04  | 0.39  | 1.15  | 0.85  | 0.96  | 0.84  | 0.72  | 0.66  | 0.39  | 0.32 |
| 水痘            | 全国 | 報告数   | 1,607  | 9     | 40    | 86    | 96    | 127   | 176   | 173   | 239   | 184   | 167  |
|               |    | 定点当たり | 0.51   | 0.00  | 0.01  | 0.03  | 0.03  | 0.04  | 0.06  | 0.05  | 0.08  | 0.06  | 0.05 |
|               | 全県 | 報告数   | 140    | -     | 3     | 5     | 3     | 5     | 11    | 11    | 22    | 36    | 23   |
|               |    | 定点当たり | 0.65   | -     | 0.01  | 0.02  | 0.01  | 0.02  | 0.05  | 0.05  | 0.10  | 0.17  | 0.11 |
|               | 県域 | 報告数   | 28     | -     | 1     | 3     | 1     | 1     | 3     | 3     | 1     | 7     | 2    |
|               |    | 定点当たり | 0.38   | -     | 0.01  | 0.04  | 0.01  | 0.01  | 0.04  | 0.04  | 0.01  | 0.09  | 0.03 |

| インフルエンザ定点                    | 項目 | 9     | 10-14 | 15-19 | 20-29 | 30-39 | 40-49 | 50-59 | 60-69 | 70-79 | 80歳以上 |      |
|------------------------------|----|-------|-------|-------|-------|-------|-------|-------|-------|-------|-------|------|
| インフルエンザ<br>(高病原性鳥インフルエンザを除く) | 全国 | 報告数   | 1,558 | 3,830 | 580   | 503   | 994   | 933   | 488   | 375   | 209   | 192  |
|                              |    | 定点当たり | 0.31  | 0.77  | 0.12  | 0.10  | 0.20  | 0.19  | 0.10  | 0.08  | 0.04  | 0.04 |
|                              | 全県 | 報告数   | 96    | 210   | 28    | 32    | 74    | 90    | 30    | 23    | 9     | 12   |
|                              |    | 定点当たり | 0.28  | 0.61  | 0.08  | 0.09  | 0.21  | 0.26  | 0.09  | 0.07  | 0.03  | 0.03 |
|                              | 県域 | 報告数   | 19    | 47    | 10    | 9     | 15    | 25    | 9     | 8     | 3     | 1    |
|                              |    | 定点当たり | 0.16  | 0.40  | 0.08  | 0.08  | 0.13  | 0.21  | 0.08  | 0.07  | 0.03  | 0.01 |

| 小児科定点         | 項目 | 9     | 10-14 | 15-19 | 20歳以上 |       |
|---------------|----|-------|-------|-------|-------|-------|
| RSウイルス<br>感染症 | 全国 | 報告数   | 2     | 6     | 1     | 4     |
|               |    | 定点当たり | 0.00  | 0.00  | 0.00  | 0.00  |
|               | 全県 | 報告数   | -     | -     | -     | -     |
|               |    | 定点当たり | -     | -     | -     | -     |
|               | 県域 | 報告数   | -     | -     | -     | -     |
|               |    | 定点当たり | -     | -     | -     | -     |
| 咽頭結膜熱         | 全国 | 報告数   | 40    | 63    | 5     | 23    |
|               |    | 定点当たり | 0.01  | 0.02  | 0.00  | 0.01  |
|               | 全県 | 報告数   | 7     | 5     | -     | 4     |
|               |    | 定点当たり | 0.03  | 0.02  | -     | 0.02  |
|               | 県域 | 報告数   | 4     | -     | -     | -     |
|               |    | 定点当たり | 0.05  | -     | -     | -     |
| A群溶血性レンサ球菌咽頭炎 | 全国 | 報告数   | 579   | 1,081 | 75    | 380   |
|               |    | 定点当たり | 0.18  | 0.34  | 0.02  | 0.12  |
|               | 全県 | 報告数   | 34    | 73    | 6     | 25    |
|               |    | 定点当たり | 0.16  | 0.34  | 0.03  | 0.12  |
|               | 県域 | 報告数   | 10    | 18    | 1     | 15    |
|               |    | 定点当たり | 0.14  | 0.24  | 0.01  | 0.20  |
| 感染性胃腸炎        | 全国 | 報告数   | 724   | 1,847 | 382   | 1,952 |
|               |    | 定点当たり | 0.23  | 0.58  | 0.12  | 0.62  |
|               | 全県 | 報告数   | 78    | 140   | 21    | 163   |
|               |    | 定点当たり | 0.36  | 0.65  | 0.10  | 0.75  |
|               | 県域 | 報告数   | 23    | 46    | 7     | 44    |
|               |    | 定点当たり | 0.31  | 0.62  | 0.09  | 0.59  |
| 水痘            | 全国 | 報告数   | 112   | 174   | 13    | 11    |
|               |    | 定点当たり | 0.04  | 0.06  | 0.00  | 0.00  |
|               | 全県 | 報告数   | 7     | 14    | -     | -     |
|               |    | 定点当たり | 0.03  | 0.06  | -     | -     |
|               | 県域 | 報告数   | 1     | 5     | -     | -     |
|               |    | 定点当たり | 0.01  | 0.07  | -     | -     |

表2 報告数・定点当たり報告数、疾病・年齢階級別  
(全県及び横浜市・川崎市・相模原市を除く県域) (その2)

2017年49週(12月04日～12月10日)

\*表2は、各保健福祉事務所からの最新の報告をもとに作成しているため、国の還元データである表1および表3の数値と一致しないことがあります

| 小児科定点   |    | 項目    | 合計    | ～5か月 | ～11か月 | 1歳   |
|---------|----|-------|-------|------|-------|------|
| 手足口病    | 全国 | 報告数   | 2,974 | 19   | 99    | 814  |
|         |    | 定点当たり | 0.94  | 0.01 | 0.03  | 0.26 |
|         | 全県 | 報告数   | 179   | 4    | 4     | 46   |
|         |    | 定点当たり | 0.83  | 0.02 | 0.02  | 0.21 |
|         | 県域 | 報告数   | 54    | 1    | 1     | 13   |
|         |    | 定点当たり | 0.73  | 0.01 | 0.01  | 0.18 |
| 伝染性紅斑   | 全国 | 報告数   | 268   | 1    | 5     | 18   |
|         |    | 定点当たり | 0.08  | 0.00 | 0.00  | 0.01 |
|         | 全県 | 報告数   | 78    | -    | 1     | 5    |
|         |    | 定点当たり | 0.36  | -    | 0.00  | 0.02 |
|         | 県域 | 報告数   | 2     | -    | -     | 1    |
|         |    | 定点当たり | 0.03  | -    | -     | 0.01 |
| 突発性発しん  | 全国 | 報告数   | 1,344 | 17   | 443   | 707  |
|         |    | 定点当たり | 0.43  | 0.01 | 0.14  | 0.22 |
|         | 全県 | 報告数   | 99    | 1    | 26    | 53   |
|         |    | 定点当たり | 0.46  | 0.00 | 0.12  | 0.25 |
|         | 県域 | 報告数   | 36    | -    | 8     | 21   |
|         |    | 定点当たり | 0.49  | -    | 0.11  | 0.28 |
| 百日咳     | 全国 | 報告数   | 35    | 1    | -     | 3    |
|         |    | 定点当たり | 0.01  | 0.00 | -     | 0.00 |
|         | 全県 | 報告数   | 2     | 1    | -     | -    |
|         |    | 定点当たり | 0.01  | 0.00 | -     | -    |
|         | 県域 | 報告数   | 2     | 1    | -     | -    |
|         |    | 定点当たり | 0.03  | 0.01 | -     | -    |
| ヘルパンギーナ | 全国 | 報告数   | 362   | 5    | 32    | 83   |
|         |    | 定点当たり | 0.11  | 0.00 | 0.01  | 0.03 |
|         | 全県 | 報告数   | 12    | 1    | -     | 2    |
|         |    | 定点当たり | 0.06  | 0.00 | -     | 0.01 |
|         | 県域 | 報告数   | 3     | 1    | -     | -    |
|         |    | 定点当たり | 0.04  | 0.01 | -     | -    |
| 流行性耳下腺炎 | 全国 | 報告数   | 930   | 1    | 1     | 32   |
|         |    | 定点当たり | 0.29  | 0.00 | 0.00  | 0.01 |
|         | 全県 | 報告数   | 31    | -    | -     | -    |
|         |    | 定点当たり | 0.14  | -    | -     | -    |
|         | 県域 | 報告数   | 9     | -    | -     | -    |
|         |    | 定点当たり | 0.12  | -    | -     | -    |

| 小児科定点   |    | 項目    | 2    | 3    | 4    | 5    | 6    | 7    | 8    | 9    | 10-14 | 15-19 | 20歳以上 |      |
|---------|----|-------|------|------|------|------|------|------|------|------|-------|-------|-------|------|
| 手足口病    | 全国 | 報告数   | 707  | 449  | 317  | 227  | 141  | 77   | 39   | 27   | 32    | 6     | 20    |      |
|         |    | 定点当たり | 0.22 | 0.14 | 0.10 | 0.07 | 0.04 | 0.02 | 0.01 | 0.01 | 0.01  | 0.00  | 0.01  |      |
|         | 全県 | 報告数   | 33   | 23   | 19   | 23   | 11   | 2    | 6    | 4    | -     | -     | 1     | 3    |
|         |    | 定点当たり | 0.15 | 0.11 | 0.09 | 0.11 | 0.05 | 0.01 | 0.03 | 0.02 | -     | -     | 0.00  | 0.01 |
|         | 県域 | 報告数   | 10   | 5    | 9    | 8    | 2    | 1    | 1    | 1    | -     | -     | -     | 2    |
|         |    | 定点当たり | 0.14 | 0.07 | 0.12 | 0.11 | 0.03 | 0.01 | 0.01 | 0.01 | -     | -     | -     | 0.03 |
| 伝染性紅斑   | 全国 | 報告数   | 14   | 21   | 58   | 39   | 34   | 26   | 22   | 15   | 12    | 1     | 2     |      |
|         |    | 定点当たり | 0.00 | 0.01 | 0.02 | 0.01 | 0.01 | 0.01 | 0.00 | 0.00 | 0.00  | 0.00  | 0.00  | 0.00 |
|         | 全県 | 報告数   | 5    | 2    | 14   | 12   | 16   | 6    | 8    | 6    | 3     | -     | -     |      |
|         |    | 定点当たり | 0.02 | 0.01 | 0.06 | 0.06 | 0.07 | 0.03 | 0.04 | 0.02 | -     | -     | 0.00  | 0.01 |
|         | 県域 | 報告数   | -    | -    | -    | 1    | -    | -    | -    | -    | -     | -     | -     |      |
|         |    | 定点当たり | -    | -    | -    | 0.01 | -    | -    | -    | -    | -     | -     | -     |      |
| 突発性発しん  | 全国 | 報告数   | 115  | 38   | 11   | 4    | 3    | 1    | 3    | 1    | 1     | -     | -     |      |
|         |    | 定点当たり | 0.04 | 0.01 | 0.00 | 0.00 | 0.00 | 0.00 | 0.00 | 0.00 | 0.00  | -     | -     |      |
|         | 全県 | 報告数   | 12   | 4    | 1    | 2    | -    | -    | -    | -    | -     | -     | -     |      |
|         |    | 定点当たり | 0.06 | 0.02 | 0.00 | 0.01 | -    | -    | -    | -    | -     | -     | -     |      |
|         | 県域 | 報告数   | 4    | 1    | 1    | 1    | -    | -    | -    | -    | -     | -     | -     |      |
|         |    | 定点当たり | 0.05 | 0.01 | 0.01 | 0.01 | -    | -    | -    | -    | -     | -     | -     |      |
| 百日咳     | 全国 | 報告数   | -    | 2    | 2    | 2    | 2    | 2    | 1    | 2    | 9     | 2     | 7     |      |
|         |    | 定点当たり | -    | 0.00 | 0.00 | 0.00 | 0.00 | 0.00 | 0.00 | 0.00 | 0.00  | 0.00  | 0.00  |      |
|         | 全県 | 報告数   | -    | -    | -    | -    | -    | -    | -    | -    | -     | -     | -     | 1    |
|         |    | 定点当たり | -    | -    | -    | -    | -    | -    | -    | -    | -     | -     | -     | 0.00 |
|         | 県域 | 報告数   | -    | -    | -    | -    | -    | -    | -    | -    | -     | -     | -     | 1    |
|         |    | 定点当たり | -    | -    | -    | -    | -    | -    | -    | -    | -     | -     | -     | 0.01 |
| ヘルパンギーナ | 全国 | 報告数   | 77   | 48   | 43   | 27   | 13   | 11   | 6    | 4    | 7     | -     | 6     |      |
|         |    | 定点当たり | 0.02 | 0.02 | 0.01 | 0.01 | 0.00 | 0.00 | 0.00 | 0.00 | 0.00  | 0.00  | -     | 0.00 |
|         | 全県 | 報告数   | -    | 3    | 1    | -    | 2    | 2    | -    | -    | -     | 1     | -     |      |
|         |    | 定点当たり | -    | 0.01 | 0.00 | -    | 0.01 | 0.01 | -    | -    | -     | 0.00  | -     |      |
|         | 県域 | 報告数   | -    | -    | -    | -    | 1    | 1    | -    | -    | -     | -     | -     |      |
|         |    | 定点当たり | -    | -    | -    | -    | 0.01 | 0.01 | -    | -    | -     | -     | -     |      |
| 流行性耳下腺炎 | 全国 | 報告数   | 48   | 82   | 138  | 141  | 130  | 101  | 69   | 55   | 111   | 6     | 15    |      |
|         |    | 定点当たり | 0.02 | 0.03 | 0.04 | 0.04 | 0.04 | 0.03 | 0.02 | 0.02 | 0.04  | 0.00  | 0.00  |      |
|         | 全県 | 報告数   | 2    | 4    | 3    | 8    | 1    | 3    | 3    | 2    | 4     | 1     | -     |      |
|         |    | 定点当たり | 0.01 | 0.02 | 0.01 | 0.04 | 0.00 | 0.01 | 0.01 | 0.01 | 0.01  | 0.02  | 0.00  |      |
|         | 県域 | 報告数   | 1    | 2    | 1    | 2    | -    | 1    | 1    | 1    | -     | -     | -     |      |
|         |    | 定点当たり | 0.01 | 0.03 | 0.01 | 0.03 | -    | 0.01 | 0.01 | 0.01 | -     | -     | -     |      |

表2 報告数・定点当たり報告数、疾病・年齢階級別  
(全県及び横浜市・川崎市・相模原市を除く県域) (その3)

2017年49週(12月04日～12月10日)

\*表2は、各保健福祉事務所からの最新の報告をもとに作成しているため、国の還元データである表1および表3の数値と一致しないことがあります。

| 眼科定点     |    | 項目    | 合計   | ～5か月 | ～11か月 | 1歳   | 2    | 3    | 4    | 5    | 6    | 7    | 8    |
|----------|----|-------|------|------|-------|------|------|------|------|------|------|------|------|
| 急性出血性結膜炎 | 全国 | 報告数   | 6    | -    | -     | -    | -    | -    | -    | -    | 1    | -    | -    |
|          |    | 定点当たり | 0.01 | -    | -     | -    | -    | -    | -    | -    | 0.00 | -    | -    |
|          | 全県 | 報告数   | 2    | -    | -     | -    | -    | -    | -    | -    | -    | 1    | -    |
|          |    | 定点当たり | 0.04 | -    | -     | -    | -    | -    | -    | -    | 0.02 | -    | -    |
|          | 県域 | 報告数   | 1    | -    | -     | -    | -    | -    | -    | -    | -    | -    | -    |
|          |    | 定点当たり | 0.06 | -    | -     | -    | -    | -    | -    | -    | -    | -    | -    |
| 流行性角結膜炎  | 全国 | 報告数   | 593  | 6    | 6     | 19   | 35   | 26   | 35   | 18   | 23   | 9    | 9    |
|          |    | 定点当たり | 0.85 | 0.01 | 0.01  | 0.03 | 0.05 | 0.04 | 0.05 | 0.03 | 0.03 | 0.01 | 0.01 |
|          | 全県 | 報告数   | 95   | 2    | -     | 1    | 8    | 4    | 7    | 5    | 4    | 3    | -    |
|          |    | 定点当たり | 1.94 | 0.04 | -     | 0.02 | 0.16 | 0.08 | 0.14 | 0.10 | 0.08 | 0.06 | -    |
|          | 県域 | 報告数   | 20   | -    | -     | -    | -    | 2    | -    | 2    | 1    | 2    | -    |
|          |    | 定点当たり | 1.18 | -    | -     | -    | -    | 0.12 | -    | 0.12 | 0.06 | 0.12 | -    |

| 基幹定点(週報)         |    | 項目    | 合計   | 0歳   | 1-4  | 5-9  | 10-14 | 15-19 | 20-24 | 25-29 | 30-34 | 35-39 | 40-44 |
|------------------|----|-------|------|------|------|------|-------|-------|-------|-------|-------|-------|-------|
| 細菌性髄膜炎           | 全国 | 報告数   | 10   | 1    | 3    | -    | 1     | -     | -     | -     | -     | 1     | 1     |
|                  |    | 定点当たり | 0.02 | 0.00 | 0.01 | -    | 0.00  | -     | -     | -     | -     | -     | 0.00  |
|                  | 全県 | 報告数   | 1    | -    | 1    | -    | -     | -     | -     | -     | -     | -     | -     |
|                  |    | 定点当たり | 0.09 | -    | 0.09 | -    | -     | -     | -     | -     | -     | -     | -     |
|                  | 県域 | 報告数   | -    | -    | -    | -    | -     | -     | -     | -     | -     | -     | -     |
|                  |    | 定点当たり | -    | -    | -    | -    | -     | -     | -     | -     | -     | -     | -     |
| 無菌性髄膜炎           | 全国 | 報告数   | 9    | 2    | 1    | 1    | -     | -     | 1     | 1     | 1     | 1     | -     |
|                  |    | 定点当たり | 0.02 | 0.00 | 0.00 | 0.00 | -     | -     | 0.00  | 0.00  | 0.00  | 0.00  | -     |
|                  | 全県 | 報告数   | -    | -    | -    | -    | -     | -     | -     | -     | -     | -     | -     |
|                  |    | 定点当たり | -    | -    | -    | -    | -     | -     | -     | -     | -     | -     | -     |
|                  | 県域 | 報告数   | -    | -    | -    | -    | -     | -     | -     | -     | -     | -     | -     |
|                  |    | 定点当たり | -    | -    | -    | -    | -     | -     | -     | -     | -     | -     | -     |
| マイコプラズマ肺炎        | 全国 | 報告数   | 178  | -    | 34   | 60   | 56    | 7     | 3     | 3     | 2     | 2     | 2     |
|                  |    | 定点当たり | 0.37 | -    | 0.07 | 0.13 | 0.12  | 0.01  | 0.01  | 0.01  | 0.00  | 0.00  | 0.00  |
|                  | 全県 | 報告数   | 3    | -    | 2    | 1    | -     | -     | -     | -     | -     | -     | -     |
|                  |    | 定点当たり | 0.27 | -    | 0.18 | 0.09 | -     | -     | -     | -     | -     | -     | -     |
|                  | 県域 | 報告数   | -    | -    | -    | -    | -     | -     | -     | -     | -     | -     | -     |
|                  |    | 定点当たり | -    | -    | -    | -    | -     | -     | -     | -     | -     | -     | -     |
| クラミジア肺炎(オウム病を除く) | 全国 | 報告数   | 3    | -    | 1    | -    | -     | 1     | -     | -     | -     | -     | -     |
|                  |    | 定点当たり | 0.01 | -    | 0.00 | -    | -     | 0.00  | -     | -     | -     | -     | -     |
|                  | 全県 | 報告数   | -    | -    | -    | -    | -     | -     | -     | -     | -     | -     | -     |
|                  |    | 定点当たり | -    | -    | -    | -    | -     | -     | -     | -     | -     | -     | -     |
|                  | 県域 | 報告数   | -    | -    | -    | -    | -     | -     | -     | -     | -     | -     | -     |
|                  |    | 定点当たり | -    | -    | -    | -    | -     | -     | -     | -     | -     | -     | -     |
| 感染性胃腸炎(ロタウイルス)   | 全国 | 報告数   | 12   | 1    | 7    | 4    | -     | -     | -     | -     | -     | -     | -     |
|                  |    | 定点当たり | 0.03 | 0.00 | 0.01 | 0.01 | -     | -     | -     | -     | -     | -     | -     |
|                  | 全県 | 報告数   | -    | -    | -    | -    | -     | -     | -     | -     | -     | -     | -     |
|                  |    | 定点当たり | -    | -    | -    | -    | -     | -     | -     | -     | -     | -     | -     |
|                  | 県域 | 報告数   | -    | -    | -    | -    | -     | -     | -     | -     | -     | -     | -     |
|                  |    | 定点当たり | -    | -    | -    | -    | -     | -     | -     | -     | -     | -     | -     |

| 眼科定点     |    | 項目    | 9    | 10-14 | 15-19 | 20-29 | 30-39 | 40-49 | 50-59 | 60-69 | 70歳以上 |
|----------|----|-------|------|-------|-------|-------|-------|-------|-------|-------|-------|
| 急性出血性結膜炎 | 全国 | 報告数   | -    | -     | -     | -     | 2     | 1     | -     | 1     | 1     |
|          |    | 定点当たり | -    | -     | -     | -     | 0.00  | 0.00  | -     | 0.00  | 0.00  |
|          | 全県 | 報告数   | -    | -     | -     | -     | -     | -     | -     | 1     | -     |
|          |    | 定点当たり | -    | -     | -     | -     | -     | -     | -     | 0.02  | -     |
|          | 県域 | 報告数   | -    | -     | -     | -     | -     | -     | -     | 1     | -     |
|          |    | 定点当たり | -    | -     | -     | -     | -     | -     | -     | 0.06  | -     |
| 流行性角結膜炎  | 全国 | 報告数   | 5    | 21    | 8     | 74    | 103   | 86    | 43    | 45    | 22    |
|          |    | 定点当たり | 0.01 | 0.03  | 0.01  | 0.11  | 0.15  | 0.12  | 0.06  | 0.06  | 0.03  |
|          | 全県 | 報告数   | 1    | 6     | -     | 8     | 14    | 17    | 6     | 7     | 2     |
|          |    | 定点当たり | 0.02 | 0.12  | -     | 0.16  | 0.29  | 0.35  | 0.12  | 0.14  | 0.04  |
|          | 県域 | 報告数   | -    | -     | -     | 3     | 4     | 3     | 1     | 2     | -     |
|          |    | 定点当たり | -    | -     | -     | 0.18  | 0.24  | 0.18  | 0.06  | 0.12  | -     |

| 基幹定点(週報)         |    | 項目    | 45-49 | 50-54 | 55-59 | 60-64 | 65-69 | 70歳以上 |
|------------------|----|-------|-------|-------|-------|-------|-------|-------|
| 細菌性髄膜炎           | 全国 | 報告数   | -     | -     | -     | -     | 1     | 2     |
|                  |    | 定点当たり | -     | -     | -     | -     | 0.00  | 0.00  |
|                  | 全県 | 報告数   | -     | -     | -     | -     | -     | -     |
|                  |    | 定点当たり | -     | -     | -     | -     | -     | -     |
|                  | 県域 | 報告数   | -     | -     | -     | -     | -     | -     |
|                  |    | 定点当たり | -     | -     | -     | -     | -     | -     |
| 無菌性髄膜炎           | 全国 | 報告数   | -     | -     | -     | 1     | -     |       |
|                  |    | 定点当たり | -     | -     | -     | 0.00  | -     |       |
|                  | 全県 | 報告数   | -     | -     | -     | -     | -     |       |
|                  |    | 定点当たり | -     | -     | -     | -     | -     |       |
|                  | 県域 | 報告数   | -     | -     | -     | -     | -     |       |
|                  |    | 定点当たり | -     | -     | -     | -     | -     |       |
| マイコプラズマ肺炎        | 全国 | 報告数   | 2     | -     | -     | -     | 7     |       |
|                  |    | 定点当たり | 0.00  | -     | -     | -     | 0.01  |       |
|                  | 全県 | 報告数   | -     | -     | -     | -     | -     |       |
|                  |    | 定点当たり | -     | -     | -     | -     | -     |       |
|                  | 県域 | 報告数   | -     | -     | -     | -     | -     |       |
|                  |    | 定点当たり | -     | -     | -     | -     | -     |       |
| クラミジア肺炎(オウム病を除く) | 全国 | 報告数   | -     | -     | -     | -     | 1     |       |
|                  |    | 定点当たり | -     | -     | -     | -     | 0.00  |       |
|                  | 全県 | 報告数   | -     | -     | -     | -     | -     |       |
|                  |    | 定点当たり | -     | -     | -     | -     | -     |       |
|                  | 県域 | 報告数   | -     | -     | -     | -     | -     |       |
|                  |    | 定点当たり | -     | -     | -     | -     | -     |       |
| 感染性胃腸炎(ロタウイルス)   | 全国 | 報告数   | -     | -     | -     | -     | -     |       |
|                  |    | 定点当たり | -     | -     | -     | -     | -     |       |
|                  | 全県 | 報告数   | -     | -     | -     | -     | -     |       |
|                  |    | 定点当たり | -     | -     | -     | -     | -     |       |
|                  | 県域 | 報告数   | -     | -     | -     | -     | -     |       |
|                  |    | 定点当たり | -     | -     | -     | -     | -     |       |

表3 5週前～今週の推移 (その1)  
(全県及び横浜市・川崎市・相模原市を除く県域)

2017年49週(12月04日～12月10日)

| 疾病名                             | 項目 |       | 5週前                     | 4週前                     | 3週前                     | 2週前                     | 1週前                     | 今週                      |
|---------------------------------|----|-------|-------------------------|-------------------------|-------------------------|-------------------------|-------------------------|-------------------------|
|                                 |    |       | 44週                     | 45週                     | 46週                     | 47週                     | 48週                     | 49週                     |
|                                 |    |       | (10月30日<br>～11月05<br>日) | (11月06日<br>～11月12<br>日) | (11月13日<br>～11月19<br>日) | (11月20日<br>～11月26<br>日) | (11月27日<br>～12月03<br>日) | (12月04日<br>～12月10<br>日) |
| インフルエンザ<br>(高病原性鳥インフル<br>ンザを除く) | 全県 | 報告数   | 68                      | 123                     | 250                     | 640                     | 990                     | 1,422                   |
|                                 |    | 定点当たり | 0.20                    | 0.36                    | 0.74                    | 1.86                    | 2.87                    | 4.12                    |
|                                 | 県域 | 報告数   | 20                      | 27                      | 44                      | 179                     | 303                     | 358                     |
|                                 |    | 定点当たり | 0.17                    | 0.23                    | 0.37                    | 1.52                    | 2.57                    | 3.03                    |
| RSウイルス<br>感染症                   | 全県 | 報告数   | 73                      | 61                      | 57                      | 82                      | 58                      | 63                      |
|                                 |    | 定点当たり | 0.35                    | 0.29                    | 0.27                    | 0.38                    | 0.27                    | 0.29                    |
|                                 | 県域 | 報告数   | 23                      | 29                      | 23                      | 36                      | 24                      | 36                      |
|                                 |    | 定点当たり | 0.31                    | 0.39                    | 0.31                    | 0.49                    | 0.32                    | 0.49                    |
| 咽頭結膜熱                           | 全県 | 報告数   | 79                      | 124                     | 97                      | 95                      | 156                     | 155                     |
|                                 |    | 定点当たり | 0.37                    | 0.58                    | 0.46                    | 0.44                    | 0.72                    | 0.72                    |
|                                 | 県域 | 報告数   | 23                      | 41                      | 23                      | 25                      | 39                      | 35                      |
|                                 |    | 定点当たり | 0.31                    | 0.55                    | 0.31                    | 0.34                    | 0.53                    | 0.47                    |
| A群溶血性レ<br>ンサ球菌咽頭<br>炎           | 全県 | 報告数   | 385                     | 479                     | 611                     | 527                     | 654                     | 691                     |
|                                 |    | 定点当たり | 1.82                    | 2.24                    | 2.88                    | 2.43                    | 3.01                    | 3.20                    |
|                                 | 県域 | 報告数   | 114                     | 120                     | 167                     | 148                     | 171                     | 187                     |
|                                 |    | 定点当たり | 1.54                    | 1.62                    | 2.26                    | 2.00                    | 2.31                    | 2.53                    |
| 感染性胃腸炎                          | 全県 | 報告数   | 752                     | 923                     | 1,160                   | 1,379                   | 1,812                   | 2,109                   |
|                                 |    | 定点当たり | 3.56                    | 4.31                    | 5.47                    | 6.35                    | 8.35                    | 9.76                    |
|                                 | 県域 | 報告数   | 213                     | 248                     | 347                     | 390                     | 454                     | 588                     |
|                                 |    | 定点当たり | 2.88                    | 3.35                    | 4.69                    | 5.27                    | 6.14                    | 7.95                    |
| 水痘                              | 全県 | 報告数   | 124                     | 139                     | 166                     | 137                     | 183                     | 140                     |
|                                 |    | 定点当たり | 0.59                    | 0.65                    | 0.78                    | 0.63                    | 0.84                    | 0.65                    |
|                                 | 県域 | 報告数   | 30                      | 21                      | 42                      | 26                      | 53                      | 28                      |
|                                 |    | 定点当たり | 0.41                    | 0.28                    | 0.57                    | 0.35                    | 0.72                    | 0.38                    |
| 手足口病                            | 全県 | 報告数   | 550                     | 399                     | 352                     | 286                     | 196                     | 179                     |
|                                 |    | 定点当たり | 2.61                    | 1.86                    | 1.66                    | 1.32                    | 0.90                    | 0.83                    |
|                                 | 県域 | 報告数   | 178                     | 143                     | 108                     | 97                      | 58                      | 54                      |
|                                 |    | 定点当たり | 2.41                    | 1.93                    | 1.46                    | 1.31                    | 0.78                    | 0.73                    |
| 伝染性紅斑                           | 全県 | 報告数   | 27                      | 46                      | 50                      | 76                      | 65                      | 78                      |
|                                 |    | 定点当たり | 0.13                    | 0.21                    | 0.24                    | 0.35                    | 0.30                    | 0.36                    |
|                                 | 県域 | 報告数   | 3                       | -                       | 3                       | 6                       | 3                       | 2                       |
|                                 |    | 定点当たり | 0.04                    | -                       | 0.04                    | 0.08                    | 0.04                    | 0.03                    |
| 突発性発しん                          | 全県 | 報告数   | 114                     | 97                      | 113                     | 93                      | 112                     | 99                      |
|                                 |    | 定点当たり | 0.54                    | 0.45                    | 0.53                    | 0.43                    | 0.52                    | 0.46                    |
|                                 | 県域 | 報告数   | 33                      | 28                      | 36                      | 31                      | 37                      | 36                      |
|                                 |    | 定点当たり | 0.45                    | 0.38                    | 0.49                    | 0.42                    | 0.50                    | 0.49                    |

表3 5週前～今週の推移 (その2)  
(全県及び横浜市・川崎市・相模原市を除く県域)

2017年49週(12月04日～12月10日)

| 疾病名                  | 項目 |       | 5週前                 | 4週前                 | 3週前                 | 2週前                 | 1週前                 | 今週                  |
|----------------------|----|-------|---------------------|---------------------|---------------------|---------------------|---------------------|---------------------|
|                      |    |       | 44週                 | 45週                 | 46週                 | 47週                 | 48週                 | 49週                 |
|                      |    |       | (10月30日<br>～11月05日) | (11月06日<br>～11月12日) | (11月13日<br>～11月19日) | (11月20日<br>～11月26日) | (11月27日<br>～12月03日) | (12月04日<br>～12月10日) |
| 百日咳                  | 全県 | 報告数   | 1                   | 2                   | -                   | -                   | 2                   | 2                   |
|                      |    | 定点当たり | 0.00                | 0.01                | -                   | -                   | 0.01                | 0.01                |
|                      | 県域 | 報告数   | -                   | 2                   | -                   | -                   | 2                   | 2                   |
|                      |    | 定点当たり | -                   | 0.03                | -                   | -                   | 0.03                | 0.03                |
| ヘルパンギーナ              | 全県 | 報告数   | 55                  | 48                  | 26                  | 25                  | 23                  | 12                  |
|                      |    | 定点当たり | 0.26                | 0.22                | 0.12                | 0.12                | 0.11                | 0.06                |
|                      | 県域 | 報告数   | 11                  | 18                  | 7                   | 6                   | 5                   | 3                   |
|                      |    | 定点当たり | 0.15                | 0.24                | 0.09                | 0.08                | 0.07                | 0.04                |
| 流行性耳下腺炎              | 全県 | 報告数   | 41                  | 64                  | 56                  | 46                  | 61                  | 31                  |
|                      |    | 定点当たり | 0.19                | 0.30                | 0.26                | 0.21                | 0.28                | 0.14                |
|                      | 県域 | 報告数   | 8                   | 22                  | 14                  | 20                  | 24                  | 9                   |
|                      |    | 定点当たり | 0.11                | 0.30                | 0.19                | 0.27                | 0.32                | 0.12                |
| 急性出血性結膜炎             | 全県 | 報告数   | -                   | -                   | 1                   | 2                   | 3                   | 2                   |
|                      |    | 定点当たり | -                   | -                   | 0.02                | 0.04                | 0.06                | 0.04                |
|                      | 県域 | 報告数   | -                   | -                   | -                   | 2                   | 3                   | 1                   |
|                      |    | 定点当たり | -                   | -                   | -                   | 0.12                | 0.18                | 0.06                |
| 流行性角結膜炎              | 全県 | 報告数   | 69                  | 106                 | 108                 | 90                  | 77                  | 95                  |
|                      |    | 定点当たり | 1.35                | 2.08                | 2.16                | 1.80                | 1.51                | 1.94                |
|                      | 県域 | 報告数   | 23                  | 29                  | 23                  | 30                  | 18                  | 20                  |
|                      |    | 定点当たり | 1.35                | 1.71                | 1.35                | 1.76                | 1.06                | 1.18                |
| 細菌性髄膜炎               | 全県 | 報告数   | -                   | -                   | -                   | -                   | -                   | 1                   |
|                      |    | 定点当たり | -                   | -                   | -                   | -                   | -                   | 0.09                |
|                      | 県域 | 報告数   | -                   | -                   | -                   | -                   | -                   | -                   |
|                      |    | 定点当たり | -                   | -                   | -                   | -                   | -                   | -                   |
| 無菌性髄膜炎               | 全県 | 報告数   | 1                   | 3                   | 1                   | -                   | -                   | -                   |
|                      |    | 定点当たり | 0.10                | 0.30                | 0.10                | -                   | -                   | -                   |
|                      | 県域 | 報告数   | -                   | -                   | -                   | -                   | -                   | -                   |
|                      |    | 定点当たり | -                   | -                   | -                   | -                   | -                   | -                   |
| マイコプラズマ肺炎            | 全県 | 報告数   | 4                   | 1                   | -                   | 2                   | 3                   | 3                   |
|                      |    | 定点当たり | 0.40                | 0.10                | -                   | 0.20                | 0.30                | 0.27                |
|                      | 県域 | 報告数   | 2                   | 1                   | -                   | 1                   | 2                   | -                   |
|                      |    | 定点当たり | 0.50                | 0.25                | -                   | 0.25                | 0.50                | -                   |
| クラミジア肺炎<br>(オウム病を除く) | 全県 | 報告数   | -                   | -                   | -                   | -                   | -                   | -                   |
|                      |    | 定点当たり | -                   | -                   | -                   | -                   | -                   | -                   |
|                      | 県域 | 報告数   | -                   | -                   | -                   | -                   | -                   | -                   |
|                      |    | 定点当たり | -                   | -                   | -                   | -                   | -                   | -                   |
| 感染性胃腸炎<br>(ロタウイルス)   | 全県 | 報告数   | -                   | -                   | -                   | -                   | -                   | -                   |
|                      |    | 定点当たり | -                   | -                   | -                   | -                   | -                   | -                   |
|                      | 県域 | 報告数   | -                   | -                   | -                   | -                   | -                   | -                   |
|                      |    | 定点当たり | -                   | -                   | -                   | -                   | -                   | -                   |