



神奈川県感染症発生情報（32週報）

（8月7日～8月13日）

<http://www.eiken.pref.kanagawa.jp/>



今週の注目感染症

～手足口病～ 第28週に全県で警報レベルを超え、乳幼児を中心に流行が続いています。適切な排泄物の処理、石けんを使った手洗いを心がけて感染を予防しましょう。

～腸管出血性大腸菌感染症～ 腸管出血性大腸菌感染症は、ペロ毒素を産生する病原性大腸菌の感染で起こる病気です。今週も20例の報告があり、今年の累計報告数は123例となりました。主な症状は下痢と腹痛ですが、溶血性尿毒症症候群（HUS）や脳症などを起こして死に至ることもあります。汚染された食品からの経口感染や、感染者の便を介して感染します。予防のために、食前・トイレの後などは、石鹸と流水で十分な手洗いを行い、調理器具の消毒・殺菌を確実に行いましょう。また、肉・肉製品の調理の際には、中心部までしっかり火が通るように（中心部75℃以上で1分間以上）加熱しましょう。

今週の全数把握対象疾患

（当該週の国による集計及び各保健福祉事務所からの報告をもとに期日を決めて集計しているため、集計数が前後することがあります。）

| 分類 | 対象疾患 | 内訳 | | | | 神奈川県 （今週） | 神奈川県 （2017年累計） |
|----|--------------------|----|-----|-----|------|--------------|-------------------|
| | | 県域 | 横浜市 | 川崎市 | 相模原市 | | |
| 二類 | 結核 | 7 | 5 | 6 | | 18 | 1,037 |
| 三類 | 腸管出血性大腸菌感染症 | 9 | 7 | 4 | | 20 | 123 |
| 四類 | デング熱 | 1 | | | | 1 | 14 |
| | レジオネラ症 | 1 | | | | 1 | 48 |
| 五類 | アメーバ赤痢 | | | 1 | | 1 | 55 |
| | カルバペネム耐性腸内細菌科細菌感染症 | 1 | 2 | | | 3 | 75 |
| | 急性脳炎 | | 2 | | | 2 | 36 |
| | 劇症型溶血性レンサ球菌感染症 | 1 | 2 | | | 3 | 20 |
| | 後天性免疫不全症候群 | 1 | | | | 1 | 51 |
| | 侵襲性インフルエンザ菌感染症 | | 1 | | | 1 | 18 |
| | 侵襲性肺炎球菌感染症 | | 1 | 2 | | 3 | 158 |
| 梅毒 | | 4 | | | 4 | 189 | |

全数把握対象疾患情報

- 結核18例：年齢群は20歳代2例、30歳代2例、40歳代4例、50歳代1例、60歳代2例、70歳代3例、80歳代4例、病型は肺結核12例、結核性心膜炎1例、無症状病原体保有者5例
- 腸管出血性大腸菌感染症20例：年齢群は10歳未満1例、10歳代4例、20歳代4例、30歳代2例、40歳代2例、50歳代2例、60歳代2例、80歳代3例、血清型・毒素型はO157 VT2 13例、O157 VT1VT2 1例、O157 型不明 3例、O26 VT1 2例、O血清型不明1例、推定感染経路は経口感染15例、不明5例、推定感染地域は神奈川県12例、東京都2例、和歌山県1例、都道府県不明5例
- デング熱1例：年齢群は30歳代、病型はデング熱、推定感染経路は蚊からの感染、感染地域はベトナム社会主義共和国
- レジオネラ症1例：年齢群は70歳代、病型は肺炎型、推定感染経路は水系感染、推定感染地域は神奈川県
- アメーバ赤痢1例：年齢群は40歳代、病型は腸管アメーバ症、感染経路は不明、推定感染地域は神奈川県
- カルバペネム耐性腸内細菌科細菌感染症3例：年齢群は60歳代2例、80歳代1例、菌種は*Enterobacter cloacae* 2例、*Enterobacter aerogenes* 1例、推定感染経路は手術部位感染1例、不明2例、推定感染地域は神奈川県3例
- 急性脳炎2例：年齢群は10歳未満2例、病型は病原体不明2例、感染経路は不明2例、感染地域は神奈川県2例
- 劇症型溶血性レンサ球菌感染症3例：年齢群は60歳代1例、70歳代1例、90歳代1例、感染経路は不明3例、推定感染地域は神奈川県1例、都道府県不明2例
- 後天性免疫不全症候群1例：年齢群は30歳代、病型は無症候性キャリア、推定感染経路は性的接触、推定感染地域はインド
- 侵襲性インフルエンザ菌感染症1例：年齢群は60歳代、感染経路は不明、推定感染地域は神奈川県、ワクチン接種歴は不明
- 侵襲性肺炎球菌感染症3例：年齢群は10歳未満2例、60歳代1例、推定感染経路は飛沫・飛沫核感染1例、不明2例、推定感染地域は神奈川県2例、都道府県不明1例、ワクチン接種歴は接種あり2例、接種なし1例
- 梅毒4例：年齢群は30歳代2例、60歳代2例、病型は早期顕症梅毒1期3例、早期顕症梅毒 期1例、推定感染経路は性的接触3例、不明1例、推定感染地域は神奈川県2例、都道府県不明2例

今週の定点把握対象疾患

- 手足口病の定点当たりの報告数は、全県(10.89)で前週の全県(11.82)よりやや減少しましたが、まだ警報レベル(5)を超えています。特に、厚木保健福祉事務所管内(17.36)、川崎市(13.83)で高くなっています。
- ヘルパンギーナの定点当たりの報告数は、川崎市(3.54)、相模原市(3.00)、茅ヶ崎市(3.00)、平塚保健福祉事務所秦野センター管内(3.00)、横浜市(2.70)でやや高くなっています。
- 流行性角結膜炎の定点当たりの報告数は、相模原市(5.67)、厚木保健福祉事務所管内(4.00)でやや高くなっています。
- A群溶血性レンサ球菌咽頭炎の定点当たりの報告数は、平塚保健福祉事務所管内(5.00)でやや高くなっています。
- RSウイルス感染症の定点当たりの報告数は、全県(2.70)で例年より高くなっています。特に、平塚保健福祉事務所管内(6.50)、厚木保健福祉事務所管内(6.18)、川崎市(4.20)で高くなっています。

神奈川県感染症情報センター

神奈川県衛生研究所 企画情報部 衛生情報課

TEL:0467-83-4400(代表)

FAX:0467-89-5211(企画情報部)

感染症発生動向調査事業は「感染症の予防及び感染症の患者に対する医療に関する法律」によって行われています。

* 県域とは、神奈川県内の市町村のうち横浜市、川崎市、相模原市を除いた地域です。

感染症発生動向調査:週報対象疾患の時系列グラフ

疾患名の括弧書きは、一般名称であり、正式名称ではありません。
 神奈川県&県域(横浜市・川崎市・相模原市を除く)のデータです。

インフルエンザ(高病原性鳥インフルエンザを除く)

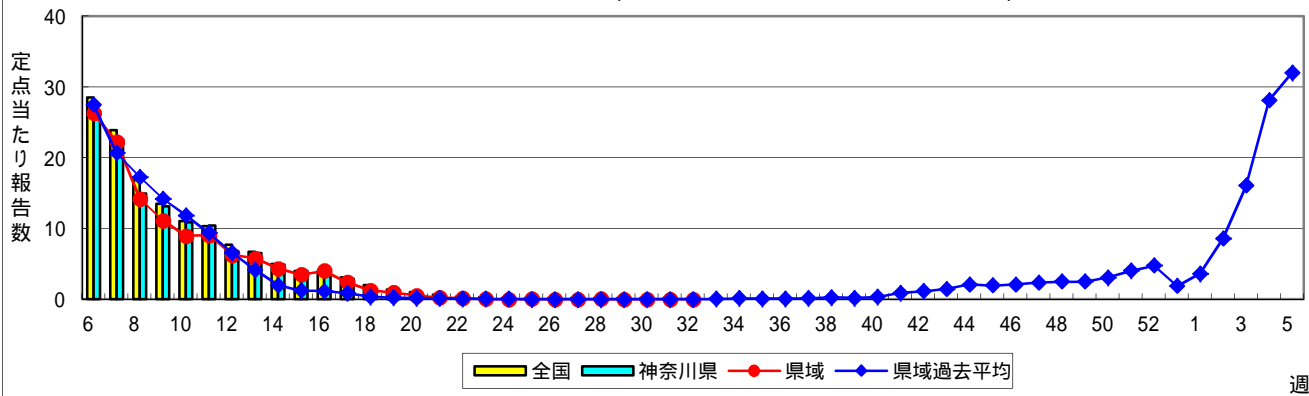

RSウイルス感染症

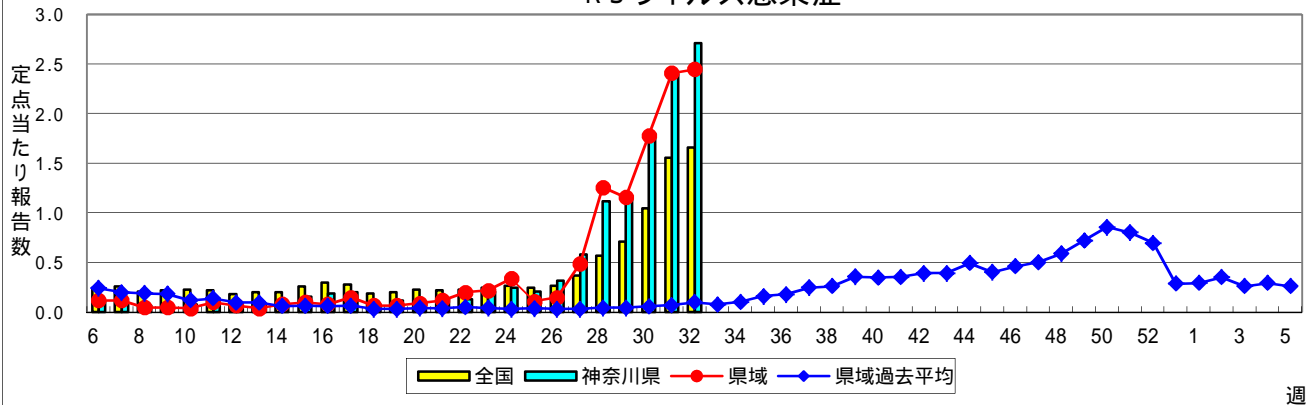

咽頭結膜熱(プール熱)

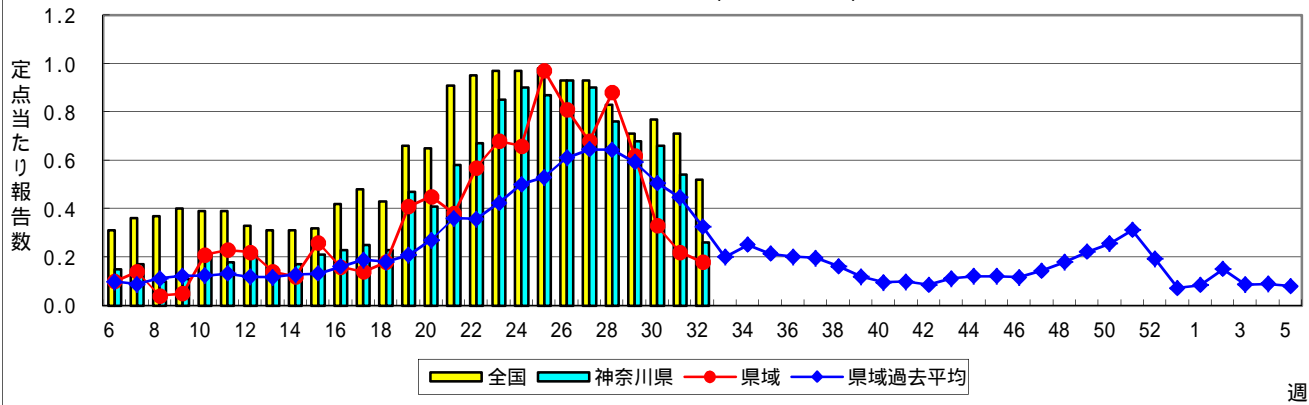

A群溶血性レンサ球菌咽頭炎

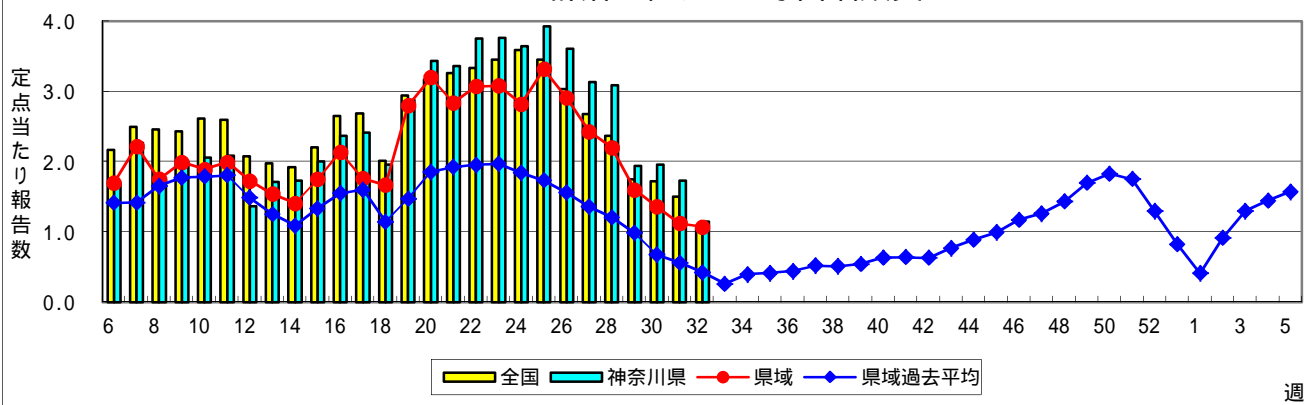

感染性胃腸炎

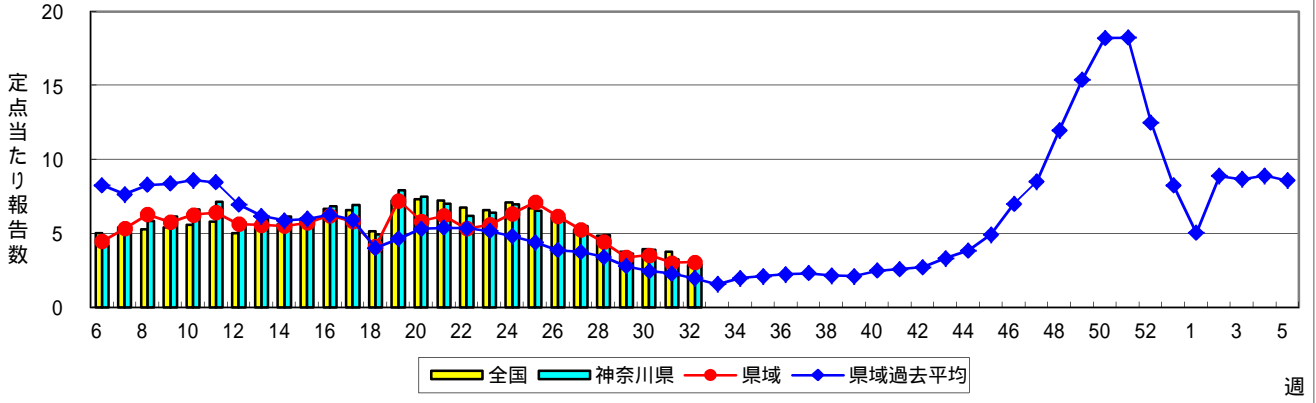

水痘(水ぼうそう)

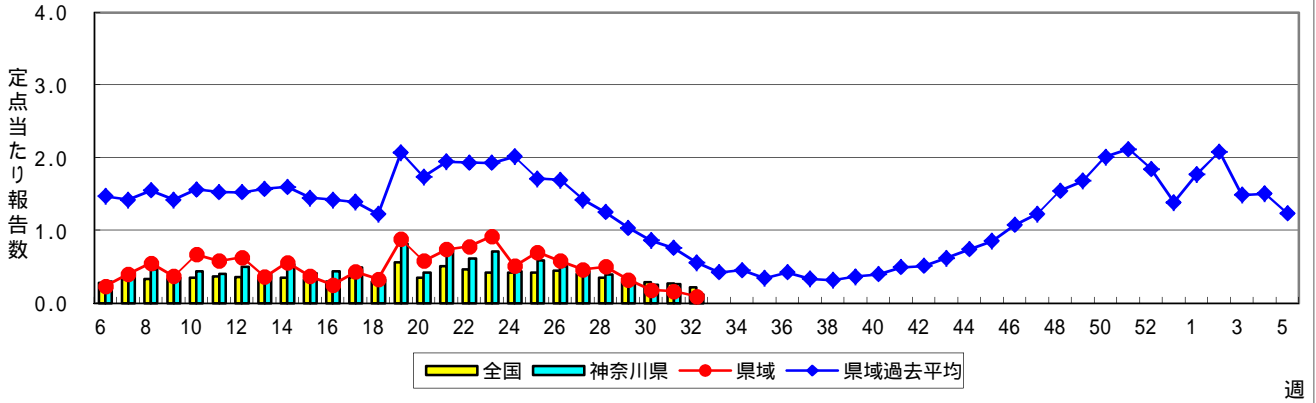

手足口病

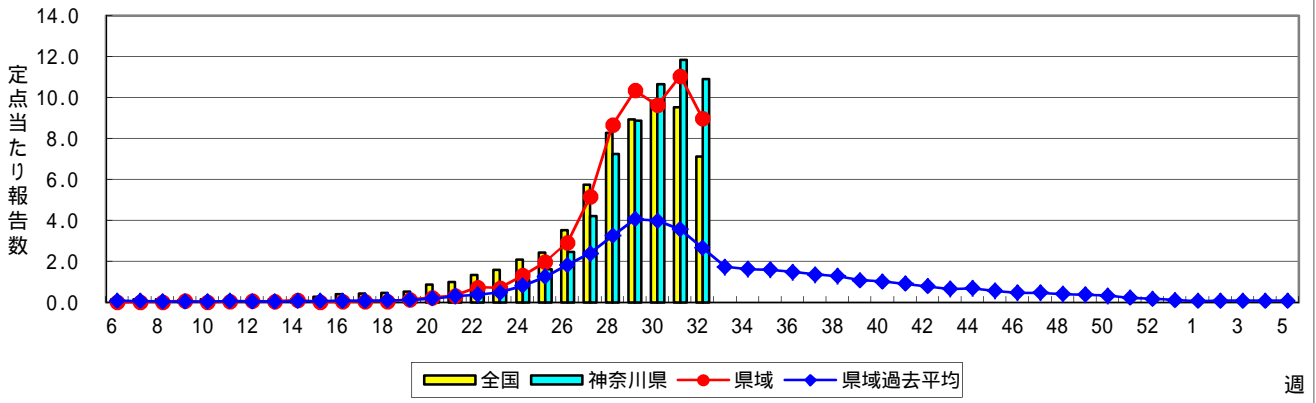

伝染性紅斑(リンゴ病)

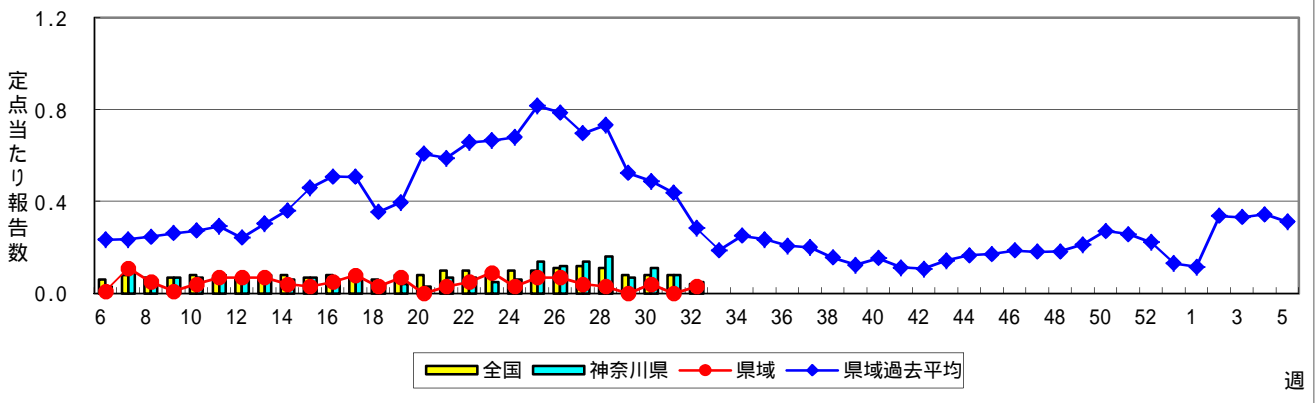

突発性発しん

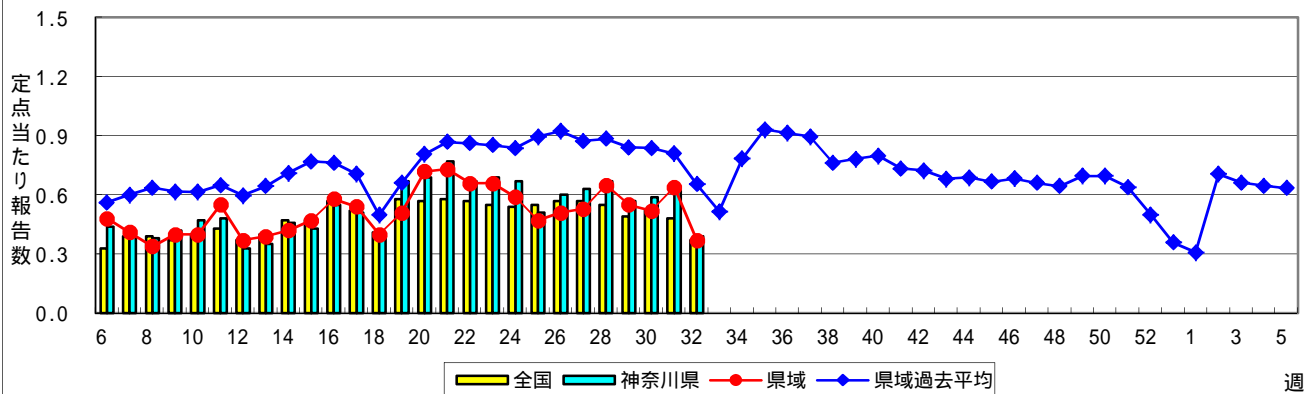

百日咳

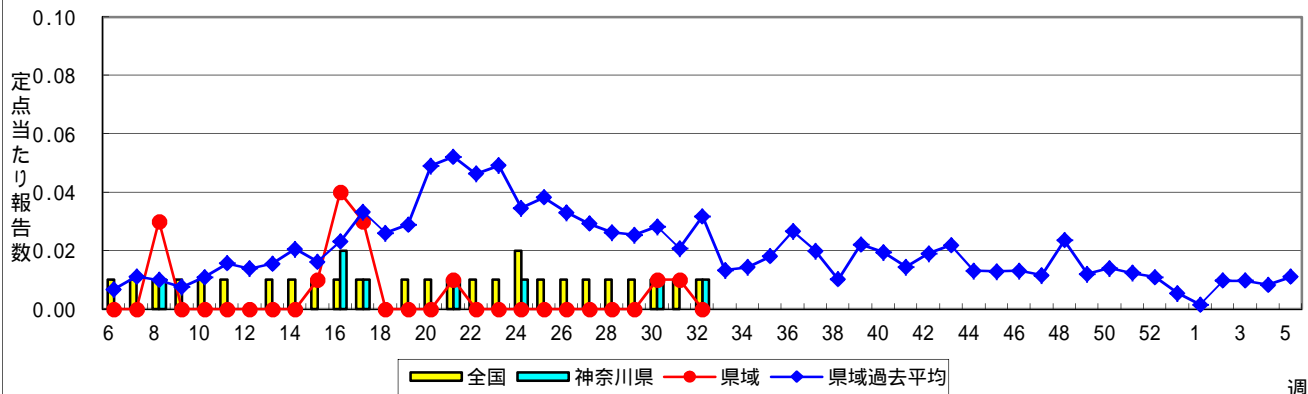

ヘルパンギーナ

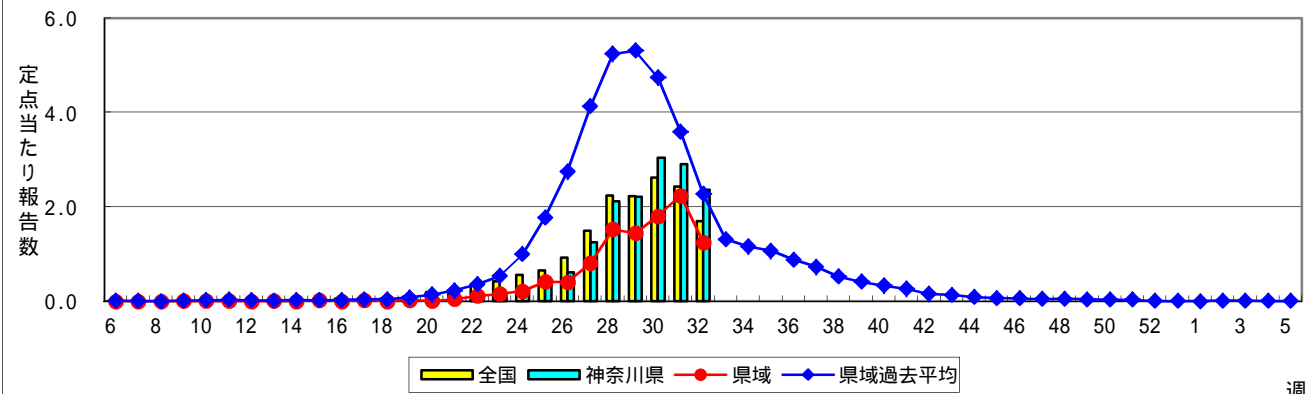

流行性耳下腺炎(おたふくかぜ)

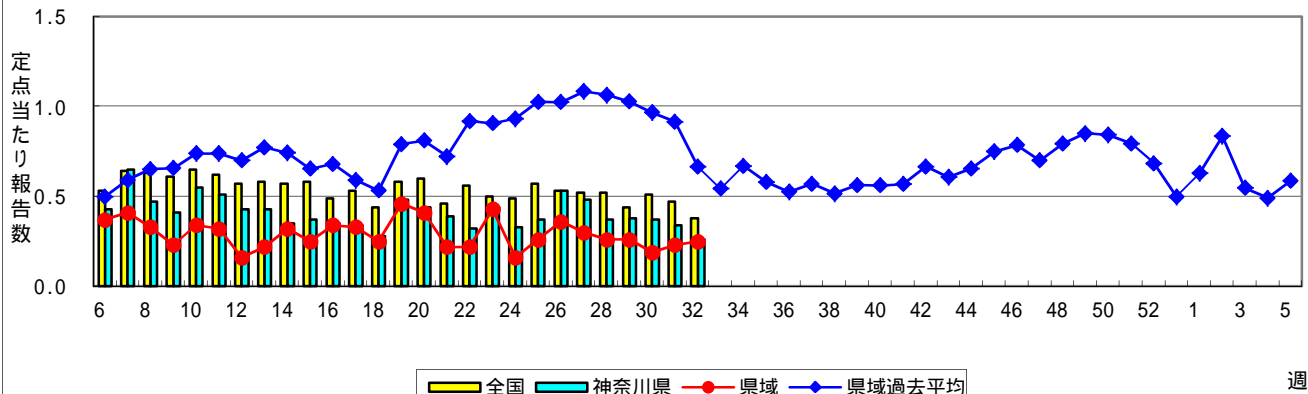

急性出血性結膜炎

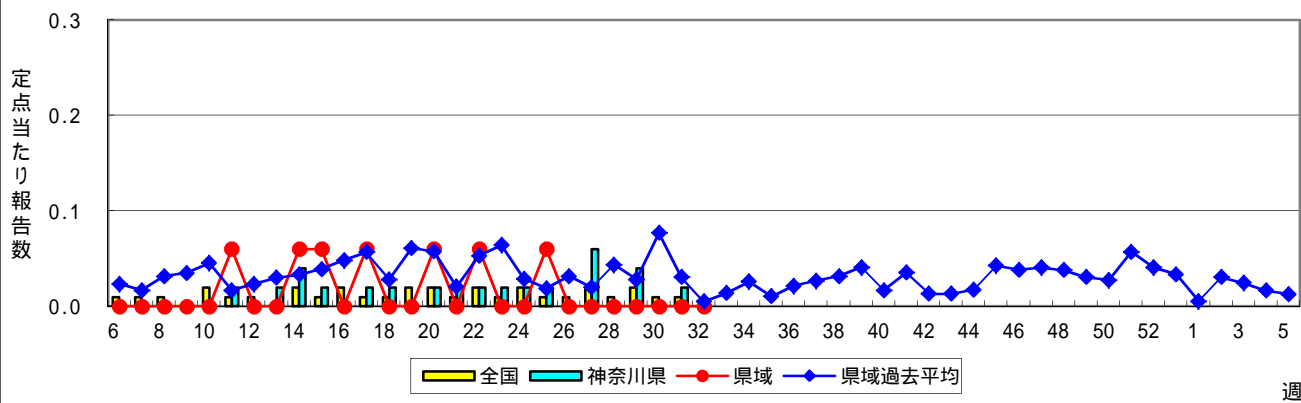

流行性角結膜炎

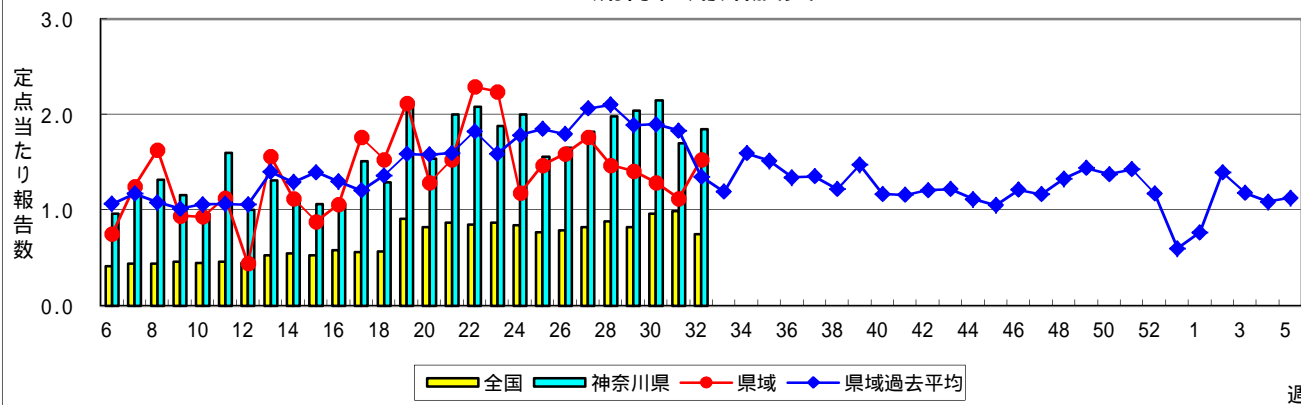

細菌性髄膜炎

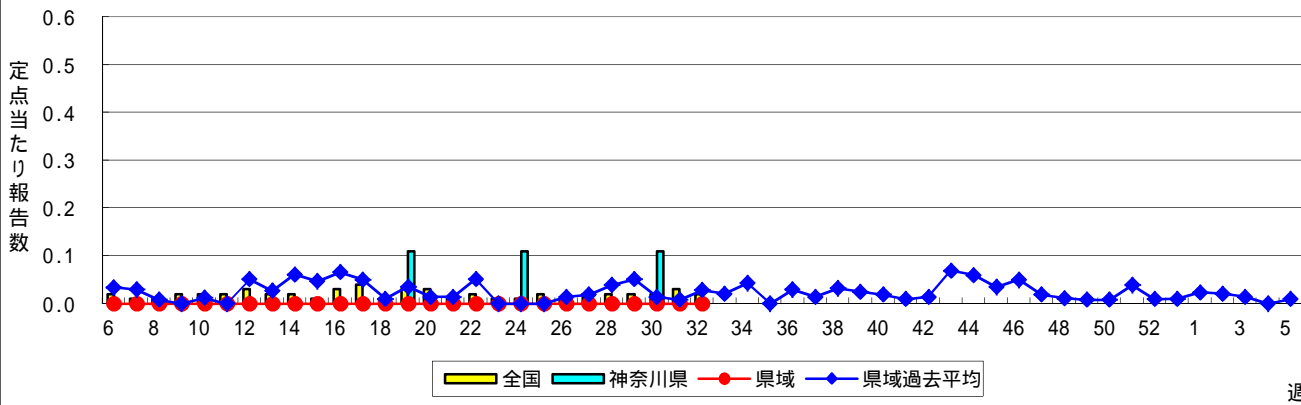

無菌性髄膜炎

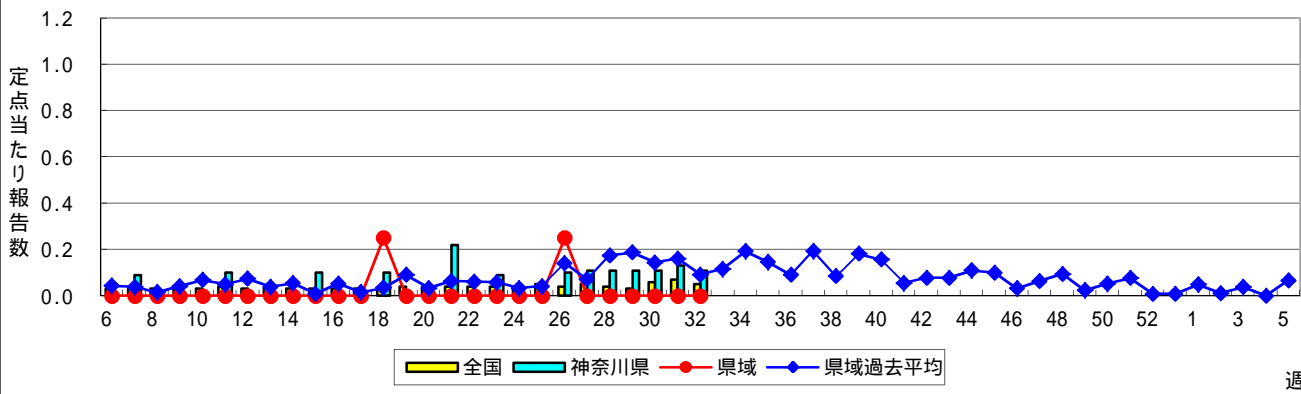

マイコプラズマ肺炎

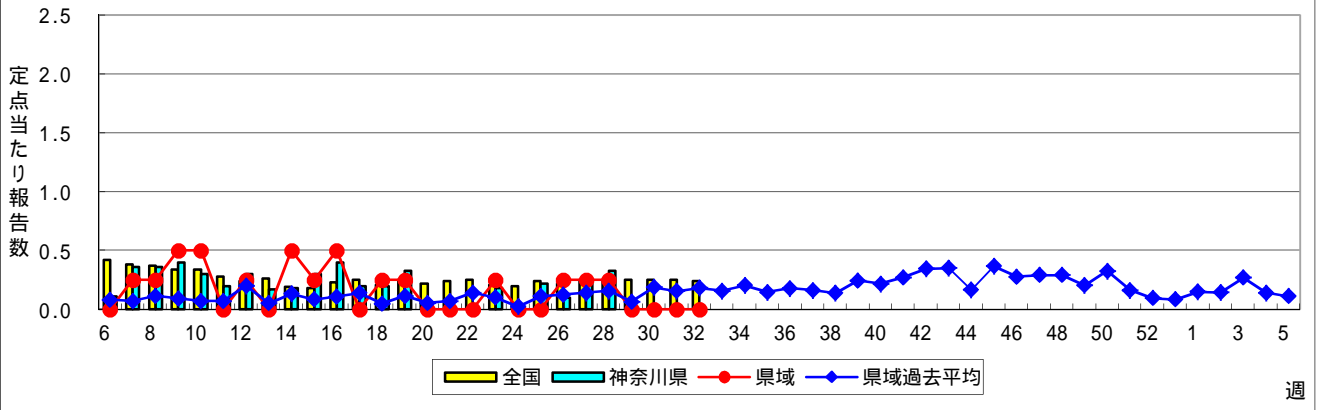

クラミジア肺炎(オウム病を除く)

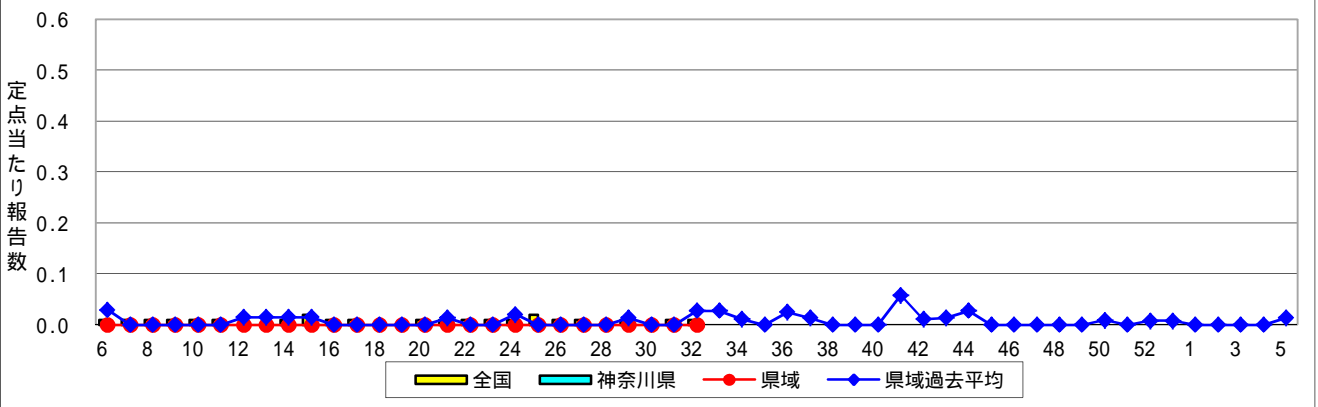

感染性胃腸炎(ロタウイルス)



表1 報告数・定点当たり報告数 疾病、政令市・保健所別 (その1)

2017年32週(08月07日~08月13日)

| 神奈川県 | インフルエンザ (高病原性鳥インフルエンザ を除く) | | RSウイルス感染症 | | 咽頭結膜熱 | | A群溶血性レンサ球菌咽頭炎 | | 感染性胃腸炎 | |
|-------------------------|----------------------------------|-------|-----------|-------|-------|-------|---------------|-------|--------|-------|
| | 報告数 | 定点当たり | 報告数 | 定点当たり | 報告数 | 定点当たり | 報告数 | 定点当たり | 報告数 | 定点当たり |
| 全県 | 10 | 0.04 | 501 | 2.71 | 48 | 0.26 | 213 | 1.15 | 535 | 2.89 |
| 横浜市 | 5 | 0.05 | 182 | 2.60 | 18 | 0.26 | 52 | 0.74 | 151 | 2.16 |
| 川崎市 | 4 | 0.07 | 147 | 4.20 | 17 | 0.49 | 53 | 1.51 | 122 | 3.49 |
| 相模原市 | - | - | 8 | 0.62 | 1 | 0.08 | 36 | 2.77 | 57 | 4.38 |
| 県域 (横浜市、川崎市、相模原市を除く) | 1 | 0.01 | 164 | 2.45 | 12 | 0.18 | 72 | 1.07 | 205 | 3.06 |
| 横須賀市 | - | - | 5 | 0.56 | - | - | 1 | 0.11 | 28 | 3.11 |
| 藤沢市 | - | - | 6 | 0.60 | - | - | 6 | 0.60 | 20 | 2.00 |
| 茅ヶ崎市 | - | - | 17 | 2.83 | 3 | 0.50 | 3 | 0.50 | 22 | 3.67 |
| 平塚 | - | - | 26 | 6.50 | - | - | 20 | 5.00 | 5 | 1.25 |
| 平塚 秦野センター | - | - | 9 | 1.50 | 2 | 0.33 | 22 | 3.67 | 26 | 4.33 |
| 鎌倉 | - | - | 9 | 1.80 | - | - | 1 | 0.20 | 38 | 7.60 |
| 鎌倉 三崎センター | - | - | - | - | 2 | 1.00 | - | - | 1 | 0.50 |
| 小田原 | - | - | 3 | 0.50 | 1 | 0.17 | 2 | 0.33 | 14 | 2.33 |
| 小田原 足柄上センター | - | - | 7 | 2.33 | - | - | - | - | 3 | 1.00 |
| 厚木 | 1 | 0.06 | 68 | 6.18 | 4 | 0.36 | 12 | 1.09 | 41 | 3.73 |
| 厚木 大和センター | - | - | 14 | 2.80 | - | - | 5 | 1.00 | 7 | 1.40 |

| 神奈川県 | 水痘 | | 手足口病 | | 伝染性紅斑 | | 突発性発しん | | 百日咳 | |
|-------------------------|-----|-------|-------|-------|-------|-------|--------|-------|-----|-------|
| | 報告数 | 定点当たり | 報告数 | 定点当たり | 報告数 | 定点当たり | 報告数 | 定点当たり | 報告数 | 定点当たり |
| 全県 | 23 | 0.12 | 2,014 | 10.89 | 9 | 0.05 | 73 | 0.39 | 1 | 0.01 |
| 横浜市 | 10 | 0.14 | 775 | 11.07 | 2 | 0.03 | 27 | 0.39 | 1 | 0.01 |
| 川崎市 | 5 | 0.14 | 484 | 13.83 | 5 | 0.14 | 13 | 0.37 | - | - |
| 相模原市 | 2 | 0.15 | 155 | 11.92 | - | - | 8 | 0.62 | - | - |
| 県域 (横浜市、川崎市、相模原市を除く) | 6 | 0.09 | 600 | 8.96 | 2 | 0.03 | 25 | 0.37 | - | - |
| 横須賀市 | - | - | 53 | 5.89 | - | - | 3 | 0.33 | - | - |
| 藤沢市 | - | - | 88 | 8.80 | - | - | 3 | 0.30 | - | - |
| 茅ヶ崎市 | - | - | 38 | 6.33 | - | - | 2 | 0.33 | - | - |
| 平塚 | - | - | 44 | 11.00 | - | - | 3 | 0.75 | - | - |
| 平塚 秦野センター | - | - | 51 | 8.50 | - | - | - | - | - | - |
| 鎌倉 | - | - | 54 | 10.80 | 2 | 0.40 | - | - | - | - |
| 鎌倉 三崎センター | - | - | 6 | 3.00 | - | - | - | - | - | - |
| 小田原 | 1 | 0.17 | 40 | 6.67 | - | - | 5 | 0.83 | - | - |
| 小田原 足柄上センター | - | - | 1 | 0.33 | - | - | - | - | - | - |
| 厚木 | 4 | 0.36 | 191 | 17.36 | - | - | 7 | 0.64 | - | - |
| 厚木 大和センター | 1 | 0.20 | 34 | 6.80 | - | - | 2 | 0.40 | - | - |

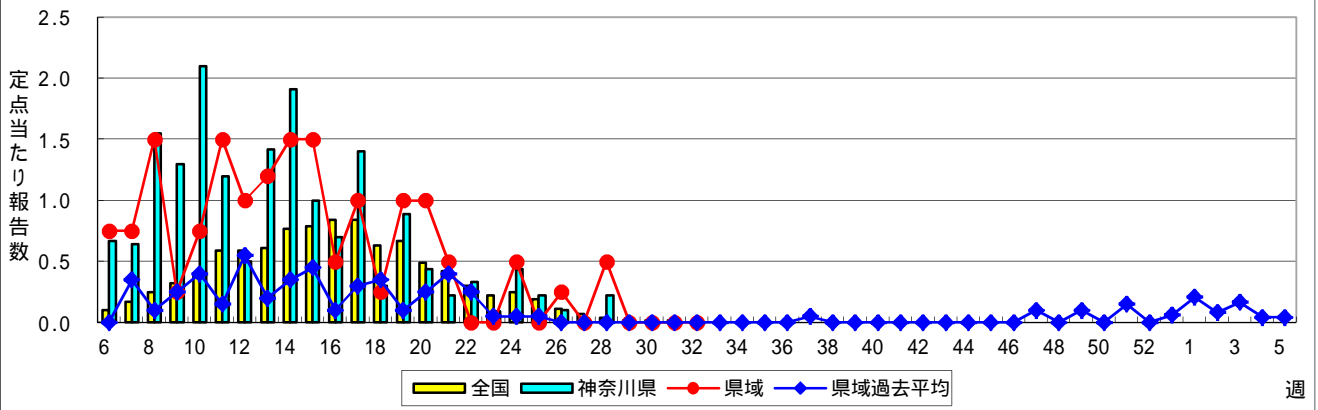
| 神奈川県 | ヘルパンギーナ | | 流行性耳下腺炎 | | 急性出血性結膜炎 | | 流行性角結膜炎 | | 細菌性髄膜炎 | |
|-------------------------|---------|-------|---------|-------|----------|-------|---------|-------|--------|-------|
| | 報告数 | 定点当たり | 報告数 | 定点当たり | 報告数 | 定点当たり | 報告数 | 定点当たり | 報告数 | 定点当たり |
| 全県 | 436 | 2.36 | 48 | 0.26 | - | - | 72 | 1.85 | - | - |
| 横浜市 | 189 | 2.70 | 23 | 0.33 | - | - | 5 | 0.42 | - | - |
| 川崎市 | 124 | 3.54 | 8 | 0.23 | - | - | 27 | 3.00 | - | - |
| 相模原市 | 39 | 3.00 | - | - | - | - | 17 | 5.67 | - | - |
| 県域 (横浜市、川崎市、相模原市を除く) | 84 | 1.25 | 17 | 0.25 | - | - | 23 | 1.53 | - | - |
| 横須賀市 | 3 | 0.33 | 2 | 0.22 | - | - | 6 | 3.00 | - | - |
| 藤沢市 | 11 | 1.10 | 2 | 0.20 | - | - | 1 | 1.00 | - | - |
| 茅ヶ崎市 | 18 | 3.00 | 2 | 0.33 | - | - | - | - | ... | ... |
| 平塚 | 3 | 0.75 | - | - | - | - | 1 | 0.50 | - | - |
| 平塚 秦野センター | 18 | 3.00 | - | - | - | - | 2 | 2.00 | ... | ... |
| 鎌倉 | 7 | 1.40 | 1 | 0.20 | - | - | - | - | ... | ... |
| 鎌倉 三崎センター | 1 | 0.50 | - | - | ... | ... | ... | ... | ... | ... |
| 小田原 | 4 | 0.67 | 1 | 0.17 | - | - | - | - | ... | ... |
| 小田原 足柄上センター | - | - | - | - | ... | ... | ... | ... | ... | ... |
| 厚木 | 18 | 1.64 | 7 | 0.64 | - | - | 12 | 4.00 | - | - |
| 厚木 大和センター | 1 | 0.20 | 2 | 0.40 | - | - | 1 | 0.50 | ... | ... |

表2 報告数・定点当たり報告数、疾病・年齢階級別
(全県及び横浜市・川崎市・相模原市を除く県域) (その1)

2017年32週(08月07日~08月13日)

*表2は、各保健福祉事務所からの最新の報告をもとに作成しているため、国の還元データである表1および表3の数値と一致しないことがあります。

| インフルエンザ定点 | | 項目 | 合計 | ~5か月 | ~11か月 | 1歳 | 2 | 3 | 4 | 5 | 6 | 7 | 8 |
|------------------------------|----|-------|------|------|-------|------|------|------|------|------|------|------|------|
| インフルエンザ (高病原性鳥インフルエンザを除く) | 全国 | 報告数 | 795 | 5 | 13 | 42 | 39 | 45 | 29 | 52 | 41 | 26 | 26 |
| | | 定点当たり | 0.17 | 0.00 | 0.00 | 0.01 | 0.01 | 0.01 | 0.01 | 0.01 | 0.01 | 0.01 | 0.01 |
| | 全県 | 報告数 | 10 | - | - | 1 | 1 | - | - | - | - | - | - |
| | | 定点当たり | 0.04 | - | - | 0.00 | 0.00 | - | - | - | - | - | - |
| | 県域 | 報告数 | 1 | - | - | - | - | - | - | - | - | - | - |
| | | 定点当たり | 0.01 | - | - | - | - | - | - | - | - | - | - |

| 小児科定点 | | 項目 | 合計 | ~5か月 | ~11か月 | 1歳 | 2 | 3 | 4 | 5 | 6 | 7 | 8 |
|---------------|----|-------|-------|------|-------|-------|-------|------|------|------|------|------|------|
| RSウイルス 感染症 | 全国 | 報告数 | 4,956 | 521 | 1,028 | 2,087 | 860 | 295 | 96 | 36 | 13 | 1 | 5 |
| | | 定点当たり | 1.66 | 0.17 | 0.34 | 0.70 | 0.29 | 0.10 | 0.03 | 0.01 | 0.00 | 0.00 | 0.00 |
| | 全県 | 報告数 | 501 | 42 | 110 | 206 | 99 | 25 | 13 | 4 | 1 | 1 | - |
| | | 定点当たり | 2.71 | 0.23 | 0.59 | 1.11 | 0.54 | 0.14 | 0.07 | 0.02 | 0.01 | 0.01 | - |
| | 県域 | 報告数 | 164 | 13 | 28 | 68 | 39 | 9 | 4 | 2 | 1 | - | - |
| | | 定点当たり | 2.45 | 0.19 | 0.42 | 1.01 | 0.58 | 0.13 | 0.06 | 0.03 | 0.01 | - | - |
| 咽頭結膜熱 | 全国 | 報告数 | 1,541 | 9 | 77 | 342 | 225 | 235 | 210 | 173 | 105 | 47 | 33 |
| | | 定点当たり | 0.52 | 0.00 | 0.03 | 0.11 | 0.08 | 0.08 | 0.07 | 0.06 | 0.04 | 0.02 | 0.01 |
| | 全県 | 報告数 | 48 | - | 1 | 5 | 4 | 14 | 5 | 8 | 6 | - | 2 |
| | | 定点当たり | 0.26 | - | 0.01 | 0.03 | 0.02 | 0.08 | 0.03 | 0.04 | 0.03 | - | 0.01 |
| | 県域 | 報告数 | 12 | - | 1 | 4 | 1 | 2 | 1 | 1 | 1 | - | - |
| | | 定点当たり | 0.18 | - | 0.01 | 0.06 | 0.01 | 0.03 | 0.01 | 0.01 | 0.01 | - | - |
| A群溶血性レンサ球菌咽頭炎 | 全国 | 報告数 | 3,151 | 7 | 32 | 217 | 293 | 359 | 411 | 424 | 302 | 271 | 192 |
| | | 定点当たり | 1.05 | 0.00 | 0.01 | 0.07 | 0.10 | 0.12 | 0.14 | 0.14 | 0.10 | 0.09 | 0.06 |
| | 全県 | 報告数 | 213 | - | - | 8 | 12 | 26 | 22 | 25 | 26 | 23 | 17 |
| | | 定点当たり | 1.15 | - | - | 0.04 | 0.06 | 0.14 | 0.12 | 0.14 | 0.14 | 0.12 | 0.09 |
| | 県域 | 報告数 | 72 | - | - | 5 | 2 | 9 | 9 | 9 | 5 | 4 | 6 |
| | | 定点当たり | 1.07 | - | - | 0.07 | 0.03 | 0.13 | 0.13 | 0.13 | 0.07 | 0.06 | 0.09 |
| 感染性胃腸炎 | 全国 | 報告数 | 8,584 | 112 | 726 | 1,639 | 1,105 | 820 | 783 | 607 | 439 | 354 | 288 |
| | | 定点当たり | 2.87 | 0.04 | 0.24 | 0.55 | 0.37 | 0.27 | 0.26 | 0.20 | 0.15 | 0.12 | 0.10 |
| | 全県 | 報告数 | 535 | 5 | 47 | 99 | 81 | 55 | 50 | 33 | 40 | 13 | 17 |
| | | 定点当たり | 2.89 | 0.03 | 0.25 | 0.54 | 0.44 | 0.30 | 0.27 | 0.18 | 0.22 | 0.07 | 0.09 |
| | 県域 | 報告数 | 205 | 5 | 15 | 43 | 28 | 17 | 17 | 11 | 19 | 4 | 6 |
| | | 定点当たり | 3.06 | 0.07 | 0.22 | 0.64 | 0.42 | 0.25 | 0.25 | 0.16 | 0.28 | 0.06 | 0.09 |
| 水痘 | 全国 | 報告数 | 663 | 6 | 21 | 103 | 64 | 64 | 72 | 84 | 74 | 60 | 40 |
| | | 定点当たり | 0.22 | 0.00 | 0.01 | 0.03 | 0.02 | 0.02 | 0.02 | 0.03 | 0.02 | 0.02 | 0.01 |
| | 全県 | 報告数 | 23 | - | 1 | - | 2 | 2 | 1 | 3 | 4 | 4 | 3 |
| | | 定点当たり | 0.12 | - | 0.01 | - | 0.01 | 0.01 | 0.01 | 0.02 | 0.02 | 0.02 | 0.02 |
| | 県域 | 報告数 | 6 | - | - | - | 2 | - | - | - | 1 | 2 | - |
| | | 定点当たり | 0.09 | - | - | - | 0.03 | - | - | - | 0.01 | 0.03 | - |

| インフルエンザ定点 | | 項目 | 9 | 10-14 | 15-19 | 20-29 | 30-39 | 40-49 | 50-59 | 60-69 | 70-79 | 80歳以上 |
|------------------------------|----|-------|------|-------|-------|-------|-------|-------|-------|-------|-------|-------|
| インフルエンザ (高病原性鳥インフルエンザを除く) | 全国 | 報告数 | 21 | 54 | 32 | 61 | 97 | 69 | 55 | 40 | 22 | 26 |
| | | 定点当たり | 0.00 | 0.01 | 0.01 | 0.01 | 0.02 | 0.01 | 0.01 | 0.01 | 0.00 | 0.01 |
| | 全県 | 報告数 | 2 | 2 | 1 | 1 | - | 2 | - | - | - | - |
| | | 定点当たり | 0.01 | 0.01 | 0.00 | 0.00 | - | 0.01 | - | - | - | - |
| | 県域 | 報告数 | - | 1 | - | - | - | - | - | - | - | - |
| | | 定点当たり | - | 0.01 | - | - | - | - | - | - | - | - |

| 小児科定点 | | 項目 | 9 | 10-14 | 15-19 | 20歳以上 |
|---------------|----|-------|------|-------|-------|-------|
| RSウイルス 感染症 | 全国 | 報告数 | 3 | 6 | 1 | 4 |
| | | 定点当たり | 0.00 | 0.00 | 0.00 | 0.00 |
| | 全県 | 報告数 | - | - | - | - |
| | | 定点当たり | - | - | - | - |
| | 県域 | 報告数 | - | - | - | - |
| | | 定点当たり | - | - | - | - |
| 咽頭結膜熱 | 全国 | 報告数 | 28 | 32 | 1 | 24 |
| | | 定点当たり | 0.01 | 0.01 | 0.00 | 0.01 |
| | 全県 | 報告数 | 1 | - | 1 | 1 |
| | | 定点当たり | 0.01 | - | 0.01 | 0.01 |
| | 県域 | 報告数 | - | - | 1 | - |
| | | 定点当たり | - | - | 0.01 | - |
| A群溶血性レンサ球菌咽頭炎 | 全国 | 報告数 | 153 | 249 | 30 | 211 |
| | | 定点当たり | 0.05 | 0.08 | 0.01 | 0.07 |
| | 全県 | 報告数 | 13 | 13 | 5 | 23 |
| | | 定点当たり | 0.07 | 0.07 | 0.03 | 0.12 |
| | 県域 | 報告数 | 7 | 4 | 4 | 8 |
| | | 定点当たり | 0.10 | 0.06 | 0.06 | 0.12 |
| 感染性胃腸炎 | 全国 | 報告数 | 242 | 563 | 150 | 754 |
| | | 定点当たり | 0.08 | 0.19 | 0.05 | 0.25 |
| | 全県 | 報告数 | 20 | 22 | 9 | 44 |
| | | 定点当たり | 0.11 | 0.12 | 0.05 | 0.24 |
| | 県域 | 報告数 | 12 | 8 | 2 | 18 |
| | | 定点当たり | 0.18 | 0.12 | 0.03 | 0.27 |
| 水痘 | 全国 | 報告数 | 18 | 46 | 5 | 6 |
| | | 定点当たり | 0.01 | 0.02 | 0.00 | 0.00 |
| | 全県 | 報告数 | - | 1 | 1 | 1 |
| | | 定点当たり | - | 0.01 | 0.01 | 0.01 |
| | 県域 | 報告数 | - | - | 1 | - |
| | | 定点当たり | - | - | 0.01 | - |

表2 報告数・定点当たり報告数、疾病・年齢階級別
(全県及び横浜市・川崎市・相模原市を除く県域) (その2)

2017年32週(08月07日~08月13日)

*表2は、各保健福祉事務所からの最新の報告をもとに作成しているため、国の還元データである表1および表3の数値と一致しないことがあります。

| 小児科定点 | 項目 | 合計 | ~5か月 | ~11か月 | 1歳 | |
|---------|----|-------|--------|-------|-------|-------|
| 手足口病 | 全国 | 報告数 | 21,303 | 242 | 2,220 | 7,498 |
| | | 定点当たり | 7.12 | 0.08 | 0.74 | 2.51 |
| | 全県 | 報告数 | 2,014 | 23 | 221 | 693 |
| | | 定点当たり | 10.89 | 0.12 | 1.19 | 3.75 |
| | 県域 | 報告数 | 600 | 7 | 49 | 185 |
| | | 定点当たり | 8.96 | 0.10 | 0.73 | 2.76 |
| 伝染性紅斑 | 全国 | 報告数 | 127 | - | 7 | 8 |
| | | 定点当たり | 0.04 | - | 0.00 | 0.00 |
| | 全県 | 報告数 | 9 | - | 2 | 1 |
| | | 定点当たり | 0.05 | - | 0.01 | 0.01 |
| | 県域 | 報告数 | 2 | - | 2 | - |
| | | 定点当たり | 0.03 | - | 0.03 | - |
| 突発性発しん | 全国 | 報告数 | 1,105 | 29 | 354 | 571 |
| | | 定点当たり | 0.37 | 0.01 | 0.12 | 0.19 |
| | 全県 | 報告数 | 73 | 3 | 25 | 38 |
| | | 定点当たり | 0.39 | 0.02 | 0.14 | 0.21 |
| | 県域 | 報告数 | 25 | 2 | 8 | 12 |
| | | 定点当たり | 0.37 | 0.03 | 0.12 | 0.18 |
| 百日咳 | 全国 | 報告数 | 40 | - | 2 | 7 |
| | | 定点当たり | 0.01 | - | 0.00 | 0.00 |
| | 全県 | 報告数 | 1 | - | - | - |
| | | 定点当たり | 0.01 | - | - | - |
| | 県域 | 報告数 | - | - | - | - |
| | | 定点当たり | - | - | - | - |
| ヘルパンギーナ | 全国 | 報告数 | 5,073 | 52 | 494 | 1,461 |
| | | 定点当たり | 1.70 | 0.02 | 0.17 | 0.49 |
| | 全県 | 報告数 | 436 | 2 | 35 | 142 |
| | | 定点当たり | 2.36 | 0.01 | 0.19 | 0.77 |
| | 県域 | 報告数 | 84 | 1 | 4 | 26 |
| | | 定点当たり | 1.25 | 0.01 | 0.06 | 0.39 |
| 流行性耳下腺炎 | 全国 | 報告数 | 1,134 | - | 3 | 29 |
| | | 定点当たり | 0.38 | - | 0.00 | 0.01 |
| | 全県 | 報告数 | 48 | - | - | 1 |
| | | 定点当たり | 0.26 | - | - | 0.01 |
| | 県域 | 報告数 | 17 | - | - | - |
| | | 定点当たり | 0.25 | - | - | - |

| 小児科定点 | 項目 | 2 | 3 | 4 | 5 | 6 | 7 | 8 | 9 | 10-14 | 15-19 | 20歳以上 | |
|---------|----|-------|-------|-------|-------|-------|------|------|------|-------|-------|-------|------|
| 手足口病 | 全国 | 報告数 | 4,609 | 2,491 | 1,679 | 1,039 | 549 | 232 | 160 | 91 | 207 | 32 | 254 |
| | | 定点当たり | 1.54 | 0.83 | 0.56 | 0.35 | 0.18 | 0.08 | 0.05 | 0.03 | 0.07 | 0.01 | 0.08 |
| | 全県 | 報告数 | 441 | 244 | 137 | 89 | 51 | 26 | 16 | 15 | 21 | 3 | 34 |
| | | 定点当たり | 2.38 | 1.32 | 0.74 | 0.48 | 0.28 | 0.14 | 0.09 | 0.08 | 0.11 | 0.02 | 0.18 |
| | 県域 | 報告数 | 131 | 78 | 50 | 34 | 17 | 9 | 9 | 8 | 10 | 2 | 11 |
| | | 定点当たり | 1.96 | 1.16 | 0.75 | 0.51 | 0.25 | 0.13 | 0.13 | 0.12 | 0.15 | 0.03 | 0.16 |
| 伝染性紅斑 | 全国 | 報告数 | 15 | 12 | 22 | 26 | 14 | 6 | 6 | 5 | 4 | - | 2 |
| | | 定点当たり | 0.01 | 0.00 | 0.01 | 0.01 | 0.00 | 0.00 | 0.00 | 0.00 | 0.00 | - | 0.00 |
| | 全県 | 報告数 | 2 | 1 | 1 | - | 1 | 1 | - | - | - | - | - |
| | | 定点当たり | 0.01 | 0.01 | 0.01 | - | 0.01 | 0.01 | - | 0.08 | 0.11 | 0.02 | 0.18 |
| | 県域 | 報告数 | - | - | - | - | - | - | - | - | - | - | - |
| | | 定点当たり | - | - | - | - | - | - | - | - | - | - | - |
| 突発性発しん | 全国 | 報告数 | 104 | 26 | 7 | 4 | 2 | - | 3 | - | 5 | - | - |
| | | 定点当たり | 0.03 | 0.01 | 0.00 | 0.00 | 0.00 | - | 0.00 | - | 0.00 | - | - |
| | 全県 | 報告数 | 4 | 1 | - | 1 | - | - | - | - | 1 | - | - |
| | | 定点当たり | 0.02 | 0.01 | - | 0.01 | - | - | - | - | 0.01 | - | - |
| | 県域 | 報告数 | 1 | 1 | - | - | - | - | - | - | 1 | - | - |
| | | 定点当たり | 0.01 | 0.01 | - | - | - | - | - | - | 0.01 | - | - |
| 百日咳 | 全国 | 報告数 | 1 | 3 | 1 | 2 | 1 | 4 | 2 | 2 | 9 | - | 6 |
| | | 定点当たり | 0.00 | 0.00 | 0.00 | 0.00 | 0.00 | 0.00 | 0.00 | 0.00 | 0.00 | - | 0.00 |
| | 全県 | 報告数 | - | - | - | - | - | - | - | - | - | - | 1 |
| | | 定点当たり | - | - | - | - | - | - | - | - | - | - | 0.01 |
| | 県域 | 報告数 | - | - | - | - | - | - | - | - | - | - | - |
| | | 定点当たり | - | - | - | - | - | - | - | - | - | - | - |
| ヘルパンギーナ | 全国 | 報告数 | 1,046 | 693 | 515 | 319 | 183 | 92 | 71 | 40 | 69 | 10 | 28 |
| | | 定点当たり | 0.35 | 0.23 | 0.17 | 0.11 | 0.06 | 0.03 | 0.02 | 0.01 | 0.02 | 0.00 | 0.01 |
| | 全県 | 報告数 | 98 | 54 | 32 | 26 | 18 | 11 | 7 | - | 6 | - | 5 |
| | | 定点当たり | 0.53 | 0.29 | 0.17 | 0.14 | 0.10 | 0.06 | 0.04 | - | 0.03 | - | 0.03 |
| | 県域 | 報告数 | 19 | 6 | 9 | 4 | 6 | 3 | 2 | - | 4 | - | - |
| | | 定点当たり | 0.28 | 0.09 | 0.13 | 0.06 | 0.09 | 0.04 | 0.03 | - | 0.06 | - | - |
| 流行性耳下腺炎 | 全国 | 報告数 | 59 | 131 | 154 | 198 | 146 | 111 | 99 | 69 | 95 | 14 | 26 |
| | | 定点当たり | 0.02 | 0.04 | 0.05 | 0.07 | 0.05 | 0.04 | 0.03 | 0.02 | 0.03 | 0.00 | 0.01 |
| | 全県 | 報告数 | - | 8 | 4 | 7 | 4 | 4 | 6 | 3 | 7 | 2 | 2 |
| | | 定点当たり | - | 0.04 | 0.02 | 0.04 | 0.02 | 0.02 | 0.03 | 0.02 | 0.04 | 0.01 | 0.01 |
| | 県域 | 報告数 | - | 3 | 2 | 2 | 1 | 1 | 4 | - | 3 | 1 | - |
| | | 定点当たり | - | 0.04 | 0.03 | 0.03 | 0.01 | 0.01 | 0.06 | - | 0.04 | 0.01 | - |

表2 報告数・定点当たり報告数、疾病・年齢階級別
(全県及び横浜市・川崎市・相模原市を除く県域) (その3)

2017年32週(08月07日~08月13日)

*表2は、各保健福祉事務所からの最新の報告をもとに作成しているため、国の還元データである表1および表3の数値と一致しないことがあります。

| 眼科定点 | | 項目 | 合計 | ~5か月 | ~11か月 | 1歳 | 2 | 3 | 4 | 5 | 6 | 7 | 8 |
|----------|----|-------|------|------|-------|------|------|------|------|------|------|------|------|
| 急性出血性結膜炎 | 全国 | 報告数 | 3 | - | - | - | - | - | - | - | - | - | - |
| | | 定点当たり | 0.00 | - | - | - | - | - | - | - | - | - | - |
| | 全県 | 報告数 | - | - | - | - | - | - | - | - | - | - | - |
| | | 定点当たり | - | - | - | - | - | - | - | - | - | - | - |
| | 県域 | 報告数 | - | - | - | - | - | - | - | - | - | - | - |
| | | 定点当たり | - | - | - | - | - | - | - | - | - | - | - |
| 流行性角結膜炎 | 全国 | 報告数 | 488 | 4 | 5 | 22 | 22 | 22 | 18 | 18 | 14 | 8 | 4 |
| | | 定点当たり | 0.75 | 0.01 | 0.01 | 0.03 | 0.03 | 0.03 | 0.03 | 0.03 | 0.02 | 0.01 | 0.01 |
| | 全県 | 報告数 | 72 | 1 | 1 | 1 | 4 | 2 | 3 | 4 | 1 | 1 | - |
| | | 定点当たり | 1.85 | 0.03 | 0.03 | 0.03 | 0.10 | 0.05 | 0.08 | 0.10 | 0.03 | 0.03 | - |
| | 県域 | 報告数 | 23 | - | - | - | 3 | - | 1 | 1 | - | - | - |
| | | 定点当たり | 1.53 | - | - | - | 0.20 | - | 0.07 | 0.07 | - | - | - |

| 基幹定点(週報) | | 項目 | 合計 | 0歳 | 1-4 | 5-9 | 10-14 | 15-19 | 20-24 | 25-29 | 30-34 | 35-39 | 40-44 |
|------------------|----|-------|------|------|------|------|-------|-------|-------|-------|-------|-------|-------|
| 細菌性髄膜炎 | 全国 | 報告数 | 10 | 1 | - | 2 | 1 | - | 1 | - | - | - | - |
| | | 定点当たり | 0.02 | 0.00 | - | 0.00 | 0.00 | - | 0.00 | - | - | - | - |
| | 全県 | 報告数 | - | - | - | - | - | - | - | - | - | - | - |
| | | 定点当たり | - | - | - | - | - | - | - | - | - | - | - |
| | 県域 | 報告数 | - | - | - | - | - | - | - | - | - | - | - |
| | | 定点当たり | - | - | - | - | - | - | - | - | - | - | - |
| 無菌性髄膜炎 | 全国 | 報告数 | 23 | 3 | 3 | 3 | 1 | 3 | - | 4 | 1 | 1 | - |
| | | 定点当たり | 0.05 | 0.01 | 0.01 | 0.01 | 0.00 | 0.01 | - | 0.01 | 0.00 | 0.00 | - |
| | 全県 | 報告数 | 1 | - | - | - | - | - | - | - | 1 | - | - |
| | | 定点当たり | 0.11 | - | - | - | - | - | - | - | 0.11 | - | - |
| | 県域 | 報告数 | - | - | - | - | - | - | - | - | - | - | - |
| | | 定点当たり | - | - | - | - | - | - | - | - | - | - | - |
| マイコプラズマ肺炎 | 全国 | 報告数 | 113 | 2 | 30 | 27 | 22 | 7 | 4 | 2 | 3 | 3 | 1 |
| | | 定点当たり | 0.24 | 0.00 | 0.06 | 0.06 | 0.05 | 0.01 | 0.01 | 0.00 | 0.01 | 0.01 | 0.01 |
| | 全県 | 報告数 | - | - | - | - | - | - | - | - | - | - | - |
| | | 定点当たり | - | - | - | - | - | - | - | - | - | - | - |
| | 県域 | 報告数 | - | - | - | - | - | - | - | - | - | - | - |
| | | 定点当たり | - | - | - | - | - | - | - | - | - | - | - |
| クラミジア肺炎(オウム病を除く) | 全国 | 報告数 | 4 | - | - | 2 | - | - | - | - | - | - | - |
| | | 定点当たり | 0.01 | - | - | 0.00 | - | - | - | - | - | - | - |
| | 全県 | 報告数 | - | - | - | - | - | - | - | - | - | - | - |
| | | 定点当たり | - | - | - | - | - | - | - | - | - | - | - |
| | 県域 | 報告数 | - | - | - | - | - | - | - | - | - | - | - |
| | | 定点当たり | - | - | - | - | - | - | - | - | - | - | - |
| 感染性胃腸炎(ロタウイルス) | 全国 | 報告数 | 3 | 3 | - | - | - | - | - | - | - | - | - |
| | | 定点当たり | 0.01 | 0.01 | - | - | - | - | - | - | - | - | - |
| | 全県 | 報告数 | - | - | - | - | - | - | - | - | - | - | - |
| | | 定点当たり | - | - | - | - | - | - | - | - | - | - | - |
| | 県域 | 報告数 | - | - | - | - | - | - | - | - | - | - | - |
| | | 定点当たり | - | - | - | - | - | - | - | - | - | - | - |

| 眼科定点 | | 項目 | 9 | 10-14 | 15-19 | 20-29 | 30-39 | 40-49 | 50-59 | 60-69 | 70歳以上 |
|----------|----|-------|------|-------|-------|-------|-------|-------|-------|-------|-------|
| 急性出血性結膜炎 | 全国 | 報告数 | - | - | - | - | 1 | 2 | - | - | - |
| | | 定点当たり | - | - | - | - | 0.00 | 0.00 | - | - | - |
| | 全県 | 報告数 | - | - | - | - | - | - | - | - | - |
| | | 定点当たり | - | - | - | - | - | - | - | - | - |
| | 県域 | 報告数 | - | - | - | - | - | - | - | - | - |
| | | 定点当たり | - | - | - | - | - | - | - | - | - |
| 流行性角結膜炎 | 全国 | 報告数 | 8 | 21 | 13 | 61 | 104 | 58 | 30 | 27 | 29 |
| | | 定点当たり | 0.01 | 0.03 | 0.02 | 0.09 | 0.16 | 0.09 | 0.05 | 0.04 | 0.04 |
| | 全県 | 報告数 | 1 | 2 | 1 | 10 | 19 | 4 | 6 | 5 | 6 |
| | | 定点当たり | 0.03 | 0.05 | 0.03 | 0.26 | 0.49 | 0.10 | 0.15 | 0.13 | 0.15 |
| | 県域 | 報告数 | - | 1 | 1 | 3 | 7 | - | 2 | 3 | 1 |
| | | 定点当たり | - | 0.07 | 0.07 | 0.20 | 0.47 | - | 0.13 | 0.20 | 0.07 |

| 基幹定点(週報) | | 項目 | 45-49 | 50-54 | 55-59 | 60-64 | 65-69 | 70歳以上 |
|------------------|----|-------|-------|-------|-------|-------|-------|-------|
| 細菌性髄膜炎 | 全国 | 報告数 | 2 | - | - | - | 2 | 1 |
| | | 定点当たり | 0.00 | - | - | - | 0.00 | 0.00 |
| | 全県 | 報告数 | - | - | - | - | - | - |
| | | 定点当たり | - | - | - | - | - | - |
| | 県域 | 報告数 | - | - | - | - | - | - |
| | | 定点当たり | - | - | - | - | - | - |
| 無菌性髄膜炎 | 全国 | 報告数 | 1 | - | 1 | - | - | 2 |
| | | 定点当たり | 0.00 | - | 0.00 | - | - | 0.00 |
| | 全県 | 報告数 | - | - | - | - | - | - |
| | | 定点当たり | - | - | - | - | - | - |
| | 県域 | 報告数 | - | - | - | - | - | - |
| | | 定点当たり | - | - | - | - | - | - |
| マイコプラズマ肺炎 | 全国 | 報告数 | 1 | - | - | 2 | 2 | 7 |
| | | 定点当たり | 0.00 | - | - | 0.00 | 0.00 | 0.01 |
| | 全県 | 報告数 | - | - | - | - | - | - |
| | | 定点当たり | - | - | - | - | - | - |
| | 県域 | 報告数 | - | - | - | - | - | - |
| | | 定点当たり | - | - | - | - | - | - |
| クラミジア肺炎(オウム病を除く) | 全国 | 報告数 | - | - | - | - | - | 2 |
| | | 定点当たり | - | - | - | - | - | 0.00 |
| | 全県 | 報告数 | - | - | - | - | - | - |
| | | 定点当たり | - | - | - | - | - | - |
| | 県域 | 報告数 | - | - | - | - | - | - |
| | | 定点当たり | - | - | - | - | - | - |
| 感染性胃腸炎(ロタウイルス) | 全国 | 報告数 | - | - | - | - | - | - |
| | | 定点当たり | - | - | - | - | - | - |
| | 全県 | 報告数 | - | - | - | - | - | - |
| | | 定点当たり | - | - | - | - | - | - |
| | 県域 | 報告数 | - | - | - | - | - | - |
| | | 定点当たり | - | - | - | - | - | - |

表3 5週前～今週の推移 (その1)
(全県及び横浜市・川崎市・相模原市を除く県域)

2017年32週(08月07日～08月13日)

| 疾病名 | 項目 | | 5週前 | 4週前 | 3週前 | 2週前 | 1週前 | 今週 |
|---------------------------------|----|-------|-------------------------|-------------------------|-------------------------|-------------------------|-------------------------|-------------------------|
| | | | 27週 | 28週 | 29週 | 30週 | 31週 | 32週 |
| | | | (07月03日 ～07月09 日) | (07月10日 ～07月16 日) | (07月17日 ～07月23 日) | (07月24日 ～07月30 日) | (07月31日 ～08月06 日) | (08月07日 ～08月13 日) |
| インフルエンザ (高病原性鳥インフル ンザを除く) | 全県 | 報告数 | 20 | 11 | 10 | 15 | 13 | 10 |
| | | 定点当たり | 0.06 | 0.03 | 0.03 | 0.04 | 0.04 | 0.04 |
| | 県域 | 報告数 | 1 | 7 | 4 | 3 | 3 | 1 |
| | | 定点当たり | 0.01 | 0.06 | 0.03 | 0.03 | 0.03 | 0.01 |
| RSウイルス 感染症 | 全県 | 報告数 | 125 | 235 | 250 | 388 | 519 | 501 |
| | | 定点当たり | 0.58 | 1.12 | 1.15 | 1.80 | 2.40 | 2.71 |
| | 県域 | 報告数 | 36 | 93 | 85 | 130 | 178 | 164 |
| | | 定点当たり | 0.49 | 1.26 | 1.16 | 1.78 | 2.41 | 2.45 |
| 咽頭結膜熱 | 全県 | 報告数 | 195 | 159 | 147 | 142 | 116 | 48 |
| | | 定点当たり | 0.90 | 0.76 | 0.68 | 0.66 | 0.54 | 0.26 |
| | 県域 | 報告数 | 50 | 65 | 45 | 24 | 16 | 12 |
| | | 定点当たり | 0.68 | 0.88 | 0.62 | 0.33 | 0.22 | 0.18 |
| A群溶血性レ ンサ球菌咽頭 炎 | 全県 | 報告数 | 677 | 648 | 420 | 423 | 374 | 213 |
| | | 定点当たり | 3.13 | 3.09 | 1.94 | 1.96 | 1.73 | 1.15 |
| | 県域 | 報告数 | 180 | 163 | 117 | 99 | 83 | 72 |
| | | 定点当たり | 2.43 | 2.20 | 1.60 | 1.36 | 1.12 | 1.07 |
| 感染性胃腸炎 | 全県 | 報告数 | 1,190 | 1,028 | 785 | 840 | 699 | 535 |
| | | 定点当たり | 5.51 | 4.90 | 3.62 | 3.89 | 3.24 | 2.89 |
| | 県域 | 報告数 | 391 | 327 | 247 | 259 | 224 | 205 |
| | | 定点当たり | 5.28 | 4.42 | 3.38 | 3.55 | 3.03 | 3.06 |
| 水痘 | 全県 | 報告数 | 95 | 81 | 65 | 53 | 56 | 23 |
| | | 定点当たり | 0.44 | 0.39 | 0.30 | 0.25 | 0.26 | 0.12 |
| | 県域 | 報告数 | 34 | 37 | 23 | 13 | 12 | 6 |
| | | 定点当たり | 0.46 | 0.50 | 0.32 | 0.18 | 0.16 | 0.09 |
| 手足口病 | 全県 | 報告数 | 908 | 1,519 | 1,928 | 2,303 | 2,554 | 2,014 |
| | | 定点当たり | 4.20 | 7.23 | 8.88 | 10.66 | 11.82 | 10.89 |
| | 県域 | 報告数 | 381 | 640 | 755 | 702 | 817 | 600 |
| | | 定点当たり | 5.15 | 8.65 | 10.34 | 9.62 | 11.04 | 8.96 |
| 伝染性紅斑 | 全県 | 報告数 | 31 | 34 | 15 | 23 | 17 | 9 |
| | | 定点当たり | 0.14 | 0.16 | 0.07 | 0.11 | 0.08 | 0.05 |
| | 県域 | 報告数 | 3 | 2 | - | 3 | - | 2 |
| | | 定点当たり | 0.04 | 0.03 | - | 0.04 | - | 0.03 |
| 突発性発しん | 全県 | 報告数 | 137 | 140 | 124 | 128 | 134 | 73 |
| | | 定点当たり | 0.63 | 0.67 | 0.57 | 0.59 | 0.62 | 0.39 |
| | 県域 | 報告数 | 39 | 48 | 40 | 38 | 47 | 25 |
| | | 定点当たり | 0.53 | 0.65 | 0.55 | 0.52 | 0.64 | 0.37 |

表3 5週前～今週の推移 (その2)
(全県及び横浜市・川崎市・相模原市を除く県域)

2017年32週(08月07日～08月13日)

| 疾病名 | 項目 | | 5週前 | 4週前 | 3週前 | 2週前 | 1週前 | 今週 |
|----------------------|----|-------|-------------------------|-------------------------|-------------------------|-------------------------|-------------------------|-------------------------|
| | | | 27週 | 28週 | 29週 | 30週 | 31週 | 32週 |
| | | | (07月03日 ～07月09 日) | (07月10日 ～07月16 日) | (07月17日 ～07月23 日) | (07月24日 ～07月30 日) | (07月31日 ～08月06 日) | (08月07日 ～08月13 日) |
| 百日咳 | 全県 | 報告数 | 1 | 1 | - | 3 | 1 | 1 |
| | | 定点当たり | 0.00 | 0.00 | - | 0.01 | 0.00 | 0.01 |
| | 県域 | 報告数 | - | - | - | 1 | 1 | - |
| | | 定点当たり | - | - | - | 0.01 | 0.01 | - |
| ヘルパンギーナ | 全県 | 報告数 | 270 | 445 | 481 | 657 | 629 | 436 |
| | | 定点当たり | 1.25 | 2.12 | 2.22 | 3.04 | 2.91 | 2.36 |
| | 県域 | 報告数 | 60 | 113 | 106 | 132 | 166 | 84 |
| | | 定点当たり | 0.81 | 1.53 | 1.45 | 1.81 | 2.24 | 1.25 |
| 流行性耳下腺炎 | 全県 | 報告数 | 103 | 77 | 82 | 80 | 74 | 48 |
| | | 定点当たり | 0.48 | 0.37 | 0.38 | 0.37 | 0.34 | 0.26 |
| | 県域 | 報告数 | 22 | 19 | 19 | 14 | 17 | 17 |
| | | 定点当たり | 0.30 | 0.26 | 0.26 | 0.19 | 0.23 | 0.25 |
| 急性出血性結膜炎 | 全県 | 報告数 | 3 | - | 2 | - | 1 | - |
| | | 定点当たり | 0.06 | - | 0.04 | - | 0.02 | - |
| | 県域 | 報告数 | - | - | - | - | - | - |
| | | 定点当たり | - | - | - | - | - | - |
| 流行性角結膜炎 | 全県 | 報告数 | 89 | 89 | 102 | 103 | 85 | 72 |
| | | 定点当たり | 1.82 | 1.98 | 2.04 | 2.15 | 1.70 | 1.85 |
| | 県域 | 報告数 | 30 | 25 | 24 | 22 | 19 | 23 |
| | | 定点当たり | 1.76 | 1.47 | 1.41 | 1.29 | 1.12 | 1.53 |
| 細菌性髄膜炎 | 全県 | 報告数 | - | - | - | 1 | - | - |
| | | 定点当たり | - | - | - | 0.11 | - | - |
| | 県域 | 報告数 | - | - | - | - | - | - |
| | | 定点当たり | - | - | - | - | - | - |
| 無菌性髄膜炎 | 全県 | 報告数 | 1 | 1 | 1 | 1 | 1 | 1 |
| | | 定点当たり | 0.11 | 0.11 | 0.11 | 0.11 | 0.13 | 0.11 |
| | 県域 | 報告数 | - | - | - | - | - | - |
| | | 定点当たり | - | - | - | - | - | - |
| マイコプラズマ肺炎 | 全県 | 報告数 | 2 | 3 | - | - | - | - |
| | | 定点当たり | 0.22 | 0.33 | - | - | - | - |
| | 県域 | 報告数 | 1 | 1 | - | - | - | - |
| | | 定点当たり | 0.25 | 0.25 | - | - | - | - |
| クラミジア肺炎 (オウム病を除く) | 全県 | 報告数 | - | - | - | - | - | - |
| | | 定点当たり | - | - | - | - | - | - |
| | 県域 | 報告数 | - | - | - | - | - | - |
| | | 定点当たり | - | - | - | - | - | - |
| 感染性胃腸炎 (ロタウイルス) | 全県 | 報告数 | - | 2 | - | - | - | - |
| | | 定点当たり | - | 0.22 | - | - | - | - |
| | 県域 | 報告数 | - | 2 | - | - | - | - |
| | | 定点当たり | - | 0.50 | - | - | - | - |