



神奈川県感染症発生情報 (27週報)

(7月3日～7月9日)

<http://www.eiken.pref.kanagawa.jp/>



今週の注目感染症

～手足口病～ 手足口病は、口の中や手、足などに現れる水疱(水ぶくれ)が特徴の急性ウイルス感染症で、主に夏に乳幼児の間で流行します。今週は県内で警報レベルを超えた地域がありました。飛沫感染、接触感染、糞口感染(便中に出たウイルスが口に入って感染)で広がりますので、適切な排泄物の処理、石けんを使った手洗いを心がけて感染を予防しましょう。消毒には次亜塩素酸ナトリウム希釈液が有効です。

今週の全数把握対象疾患

(当該週の国による集計及び各保健福祉事務所からの報告をもとに期日を決めて集計しているため、集計数が前後することがあります。)

| 分類 | 対象疾患 | 内訳 | | | | 神奈川県 (今週) | 神奈川県 (2017年累計) |
|----|--------------------|----|-----|-----|------|--------------|-------------------|
| | | 県域 | 横浜市 | 川崎市 | 相模原市 | | |
| 二類 | 結核 | 10 | | 7 | | 17 | 857 |
| 三類 | 細菌性赤痢 | 2 | | | | 2 | 7 |
| | 腸管出血性大腸菌感染症 | 9 | 5 | 1 | | 15 | 52 |
| 四類 | デング熱 | | | 1 | | 1 | 13 |
| | ライム病 | | 1 | | | 1 | 1 |
| 五類 | アメーバ赤痢 | 1 | 2 | 2 | | 5 | 47 |
| | カルバペネム耐性腸内細菌科細菌感染症 | 1 | 2 | 2 | | 5 | 60 |
| | 後天性免疫不全症候群 | 1 | | | | 1 | 47 |
| | 侵襲性インフルエンザ菌感染症 | | | 1 | | 1 | 14 |
| | 侵襲性髄膜炎菌感染症 | 1 | | | | 1 | 1 |
| | 侵襲性肺炎球菌感染症 | 2 | | | | 2 | 144 |
| | 梅毒 | 2 | 1 | 1 | | 4 | 153 |
| | 麻しん | | 2 | | | 2 | 6 |

全数把握対象疾患情報

- 結核17例：年齢群は20歳代3例、30歳代2例、60歳代5例、70歳代2例、80歳代3例、90歳代2例、病型は肺結核11例、肺結核及び結核性胸膜炎1例、無症状病原体保有者5例
- 細菌性赤痢2例：年齢群は10歳代1例、30歳代1例、菌種*S. sonnei* (D群) 2例、推定感染経路は経口感染1例、接触感染1例、推定感染地域は神奈川県2例
- 腸管出血性大腸菌感染症15例：年齢群は10歳未満11例、30歳代1例、50歳代1例、60歳代2例、血清型・毒素型はO26 VT1 9例、O157 VT1VT2 3例、O157 VT2 2例、O157 VT型不明 1例、推定感染経路は経口感染5例、不明10例、推定感染地域は神奈川県11例、都道府県不明4例
- デング熱1例：年齢群は50歳代、病型はデング熱、感染経路は蚊からの感染、感染地域はマレーシア
- ライム病1例：年齢群は30歳代、推定感染経路はマダニからの感染、推定感染地域は東京都
- アメーバ赤痢5例：年齢群は30歳代1例、40歳代1例、50歳代1例、60歳代1例、70歳代1例、病型は腸管アメーバ症5例、推定感染経路は性的接触3例、不明2例、感染地域は神奈川県2例、都道府県不明2例、インドネシア共和国1例
- カルバペネム耐性腸内細菌科細菌感染症5例：年齢群は70歳代1例、80歳代4例、菌種は*Enterobacter cloacae* 4例、*Enterobacter aerogenes* 1例、推定感染経路は以前からの保菌1例、医療器具関連感染1例、不明3例、感染地域は神奈川県4例、都道府県不明1例
- 後天性免疫不全症候群1例：年齢群は50歳代、病型はAIDS、推定感染経路は性的接触、推定感染地域は国内
- 侵襲性インフルエンザ菌感染症1例：年齢群は80歳代、感染経路は不明、推定感染地域は東京都、ワクチン接種歴は不明
- 侵襲性髄膜炎菌感染症1例：年齢群は60歳代、推定感染経路は飛沫・飛沫核感染、推定感染地域は東京都
- 侵襲性肺炎球菌感染症2例：年齢群は10歳未満1例、40歳代1例、推定感染経路は飛沫・飛沫核感染2例、推定感染地域は神奈川県2例、ワクチン接種歴は接種あり1例、接種なし1例
- 梅毒4例：年齢群は30歳代1例、40歳代2例、80歳代1例、病型は早期顕性梅毒1期1例、早期顕性梅毒 期1例、無症状病原体保有者2例、推定感染経路は性的接触3例、不明1例、推定感染地域は神奈川県2例、都道府県不明2例
- 麻しん2例：年齢群は10歳未満1例、40歳代1例、推定感染経路は飛沫・飛沫核感染1例、不明1例、推定感染地域はイタリア共和国2例、ワクチン接種歴は接種なし2例

今週の定点把握対象疾患

- 手足口病の定点当たりの報告数は、藤沢市(8.00)、平塚保健福祉事務所秦野センター管内(7.00)、横須賀市(6.33)、茅ヶ崎市(6.29)、平塚保健福祉事務所管内(6.29)で警報レベル(5)を超えています。また、厚木保健福祉事務所大和センター管内(5.00)、厚木保健福祉事務所管内(4.64)、横浜市(4.14)で高くなっています。
- 咽頭結膜熱の定点当たりの報告数は、鎌倉保健福祉事務所三崎センター管内(6.50)で警報レベル(3)を超えています。また、相模原市(1.40)、平塚保健福祉事務所秦野センター管内(1.33)、横浜市(1.02)、茅ヶ崎市(1.00)でやや高くなっています。
- A群溶血性レンサ球菌咽頭炎の定点当たりの報告数は、平塚保健福祉事務所管内(5.86)、平塚保健福祉事務所秦野センター管内(5.17)でやや高くなっています。
- ヘルパンギーナの定点当たりの報告数は、川崎市(2.06)、藤沢市(2.00)でやや高くなっています。
- 流行性角結膜炎の定点当たりの報告数は、横須賀市(7.00)、相模原市(5.50)、厚木保健福祉事務所管内(5.00)でやや高くなっています。

神奈川県感染症情報センター

神奈川県衛生研究所 企画情報部 衛生情報課

TEL:0467-83-4400(代表)

FAX:0467-89-5211(企画情報部)

感染症発生動向調査事業は「感染症の予防及び感染症の患者に対する医療に関する法律」によって行われています。

* 県域とは、神奈川県内の市町村のうち横浜市、川崎市、相模原市を除いた地域です。

感染症発生動向調査:週報対象疾患の時系列グラフ

疾患名の括弧書きは、一般名称であり、正式名称ではありません。
 神奈川県&県域(横浜市・川崎市・相模原市を除く)のデータです。

インフルエンザ(高病原性鳥インフルエンザを除く)

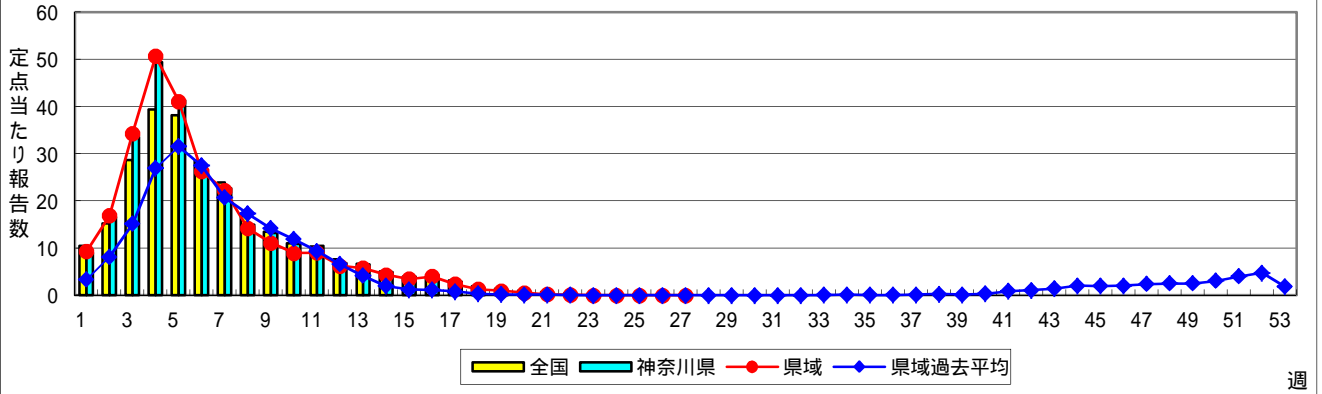

RSウイルス感染症

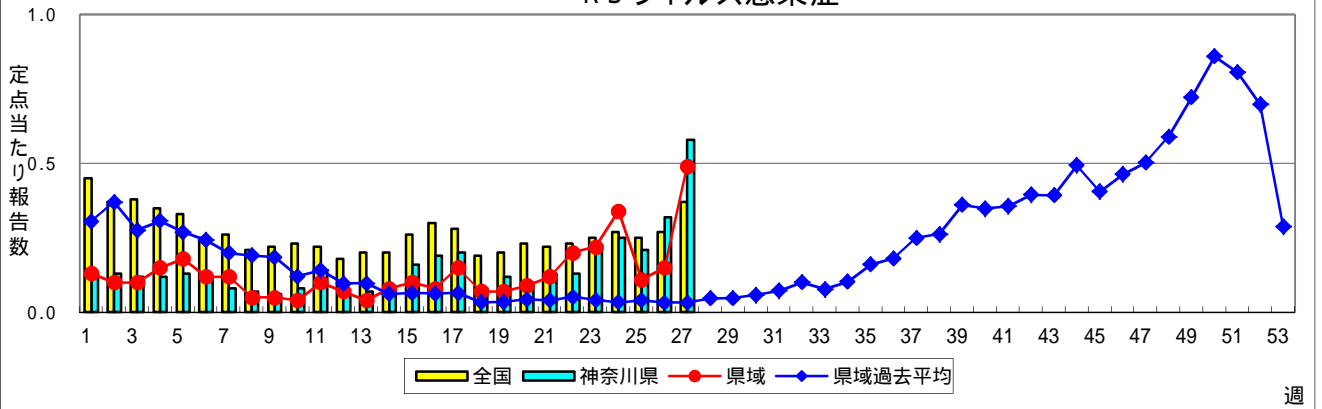

咽頭結膜熱(プール熱)

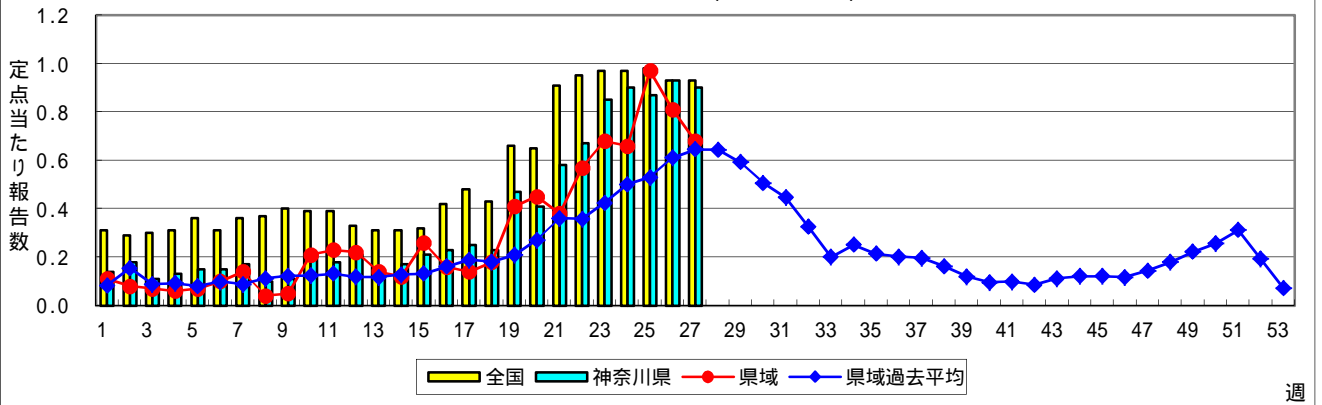

A群溶血性レンサ球菌咽頭炎

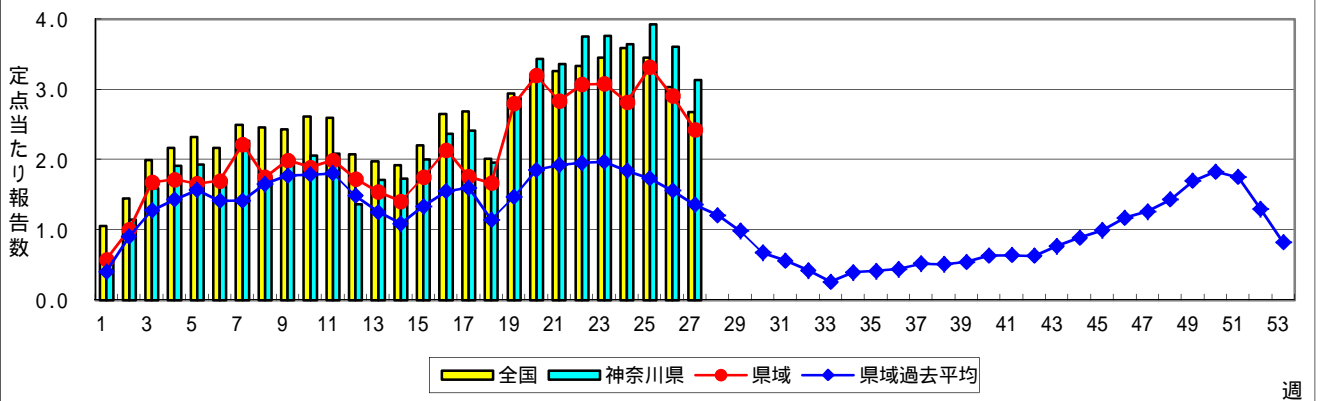

感染性胃腸炎

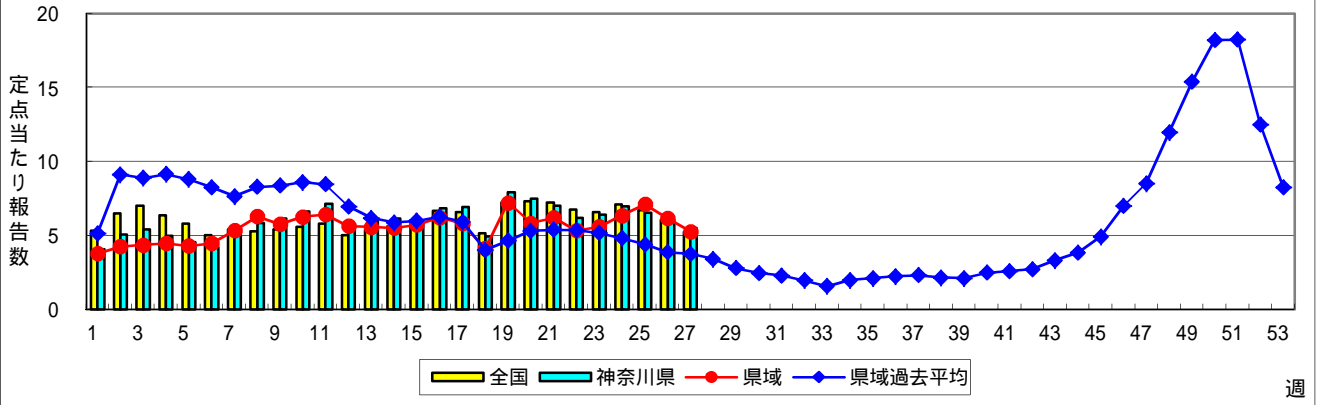

水痘(水ぼうそう)

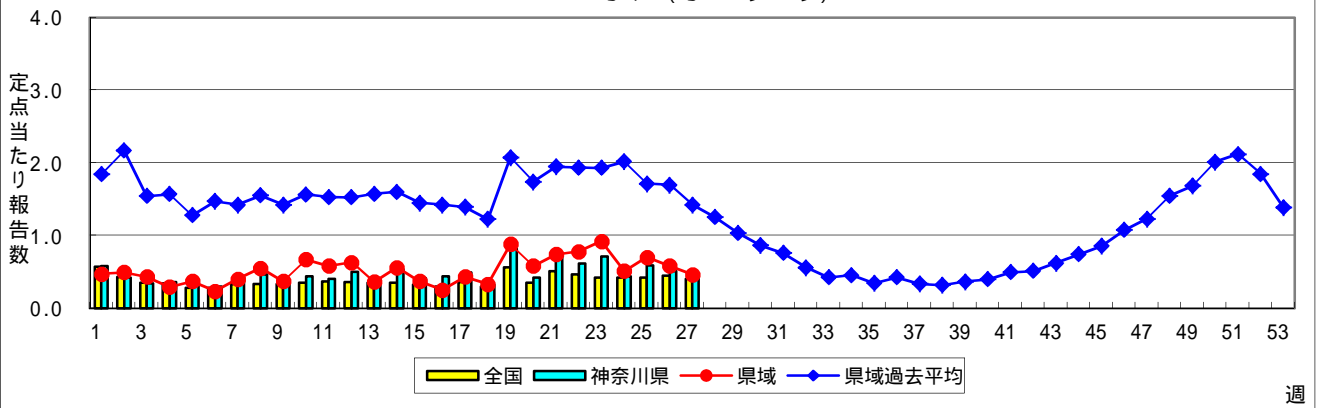

手足口病

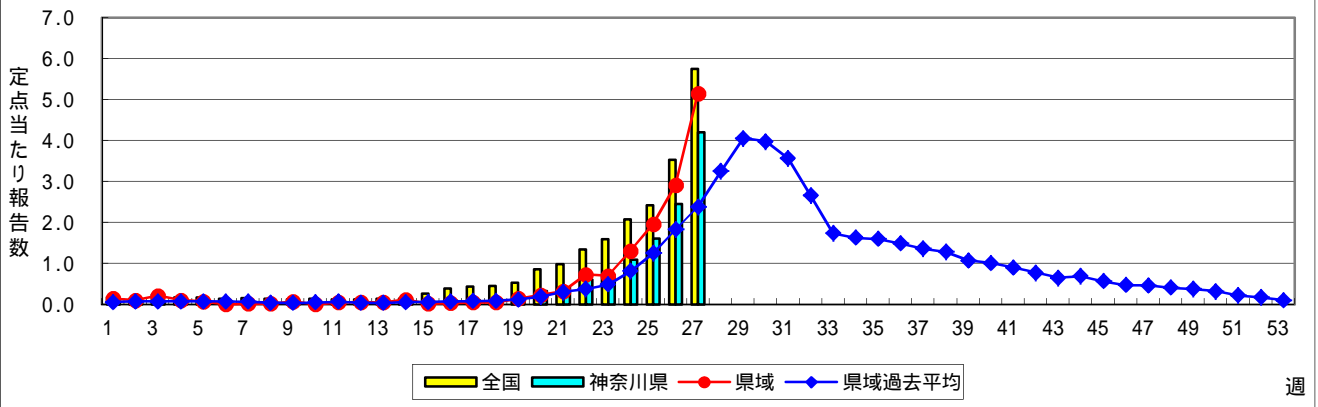

伝染性紅斑(リンゴ病)

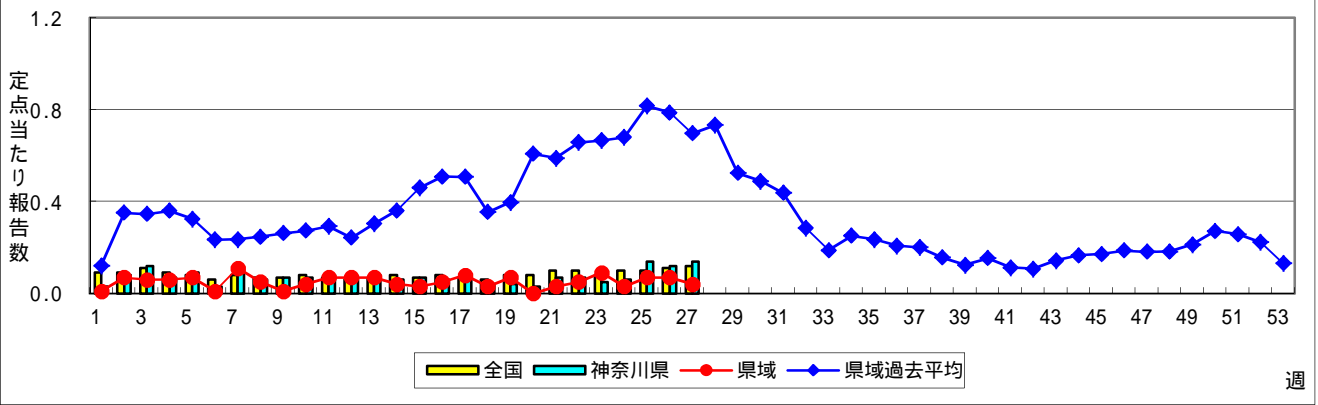

突発性発しん

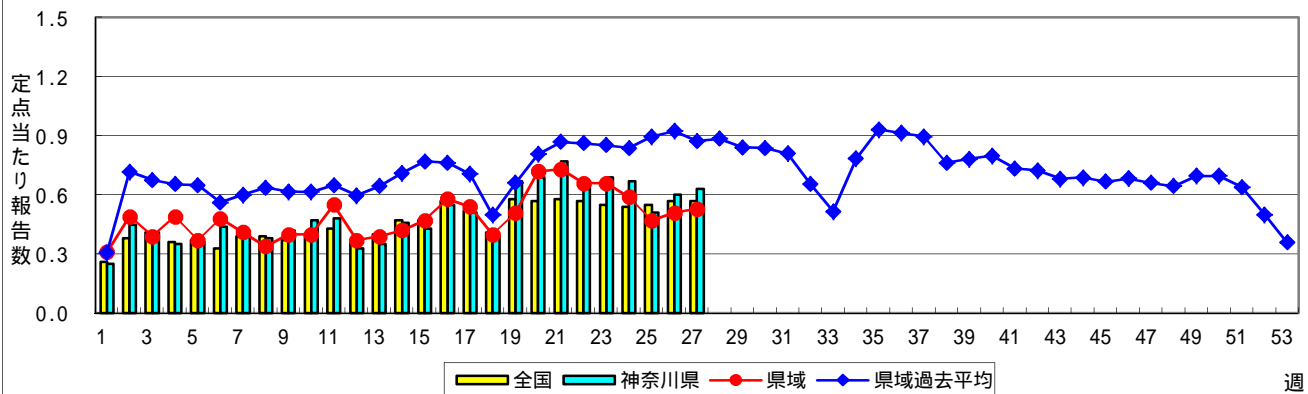

百日咳

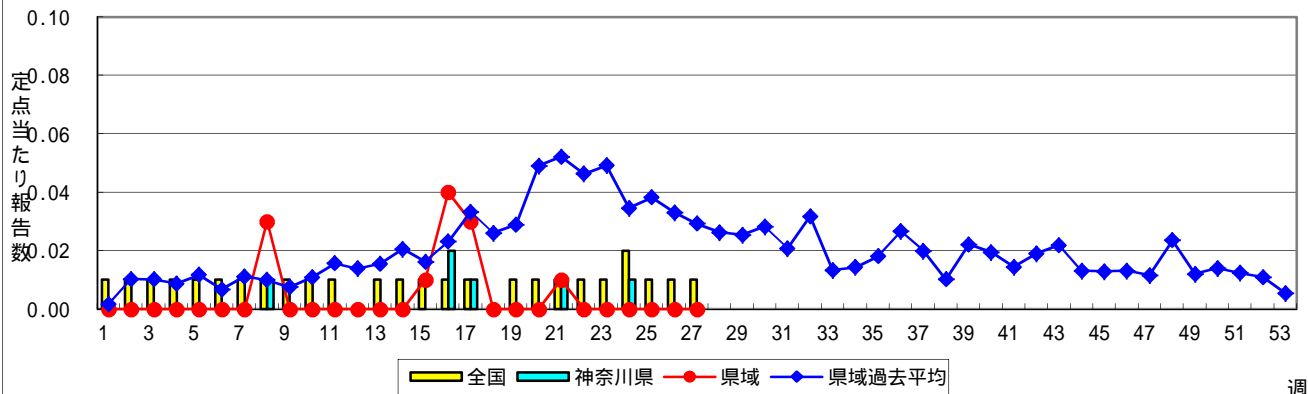

ヘルパンギーナ

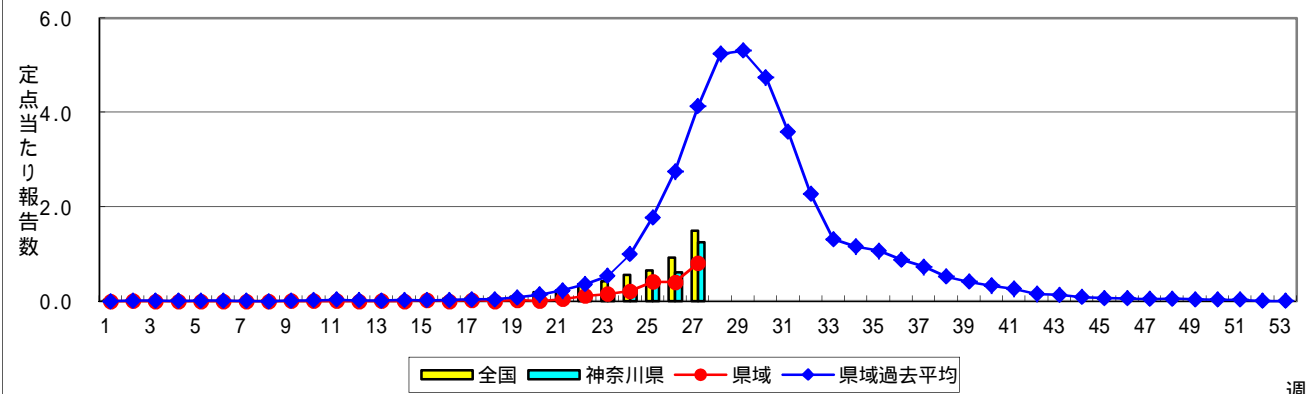

流行性耳下腺炎(おたふくかぜ)

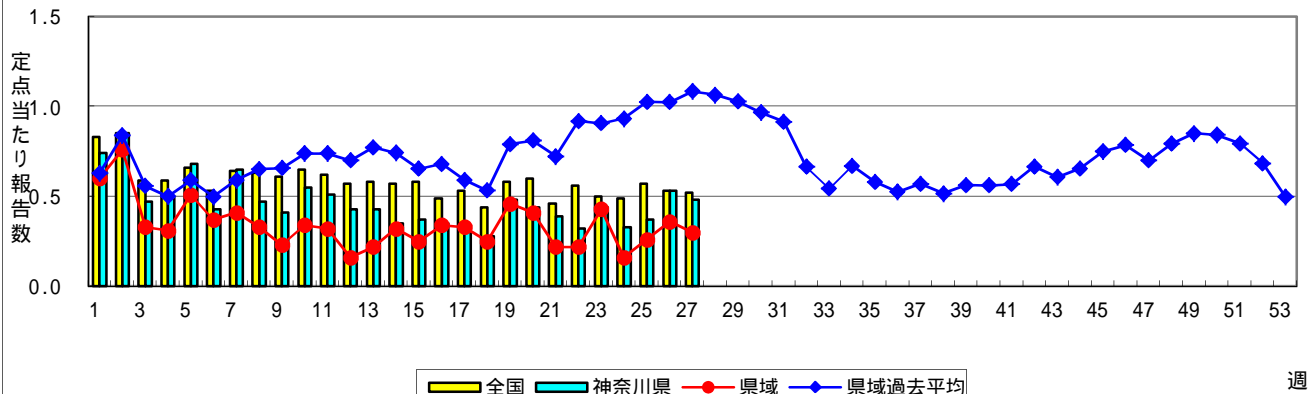

急性出血性結膜炎

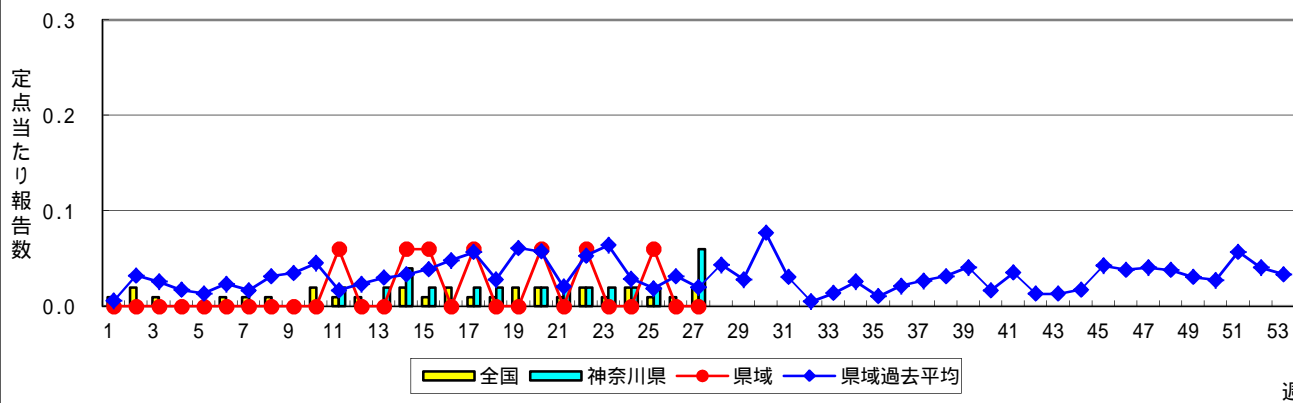

流行性角結膜炎

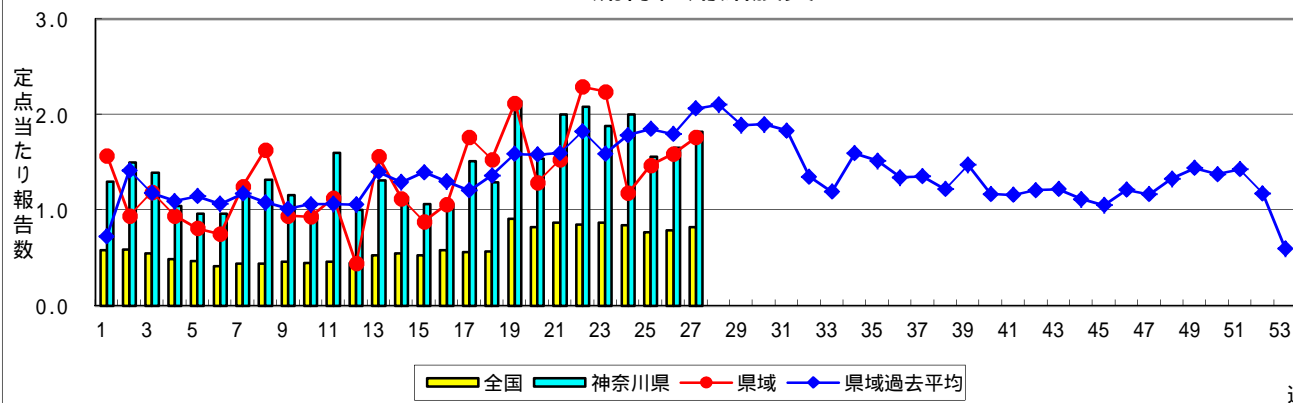

細菌性髄膜炎

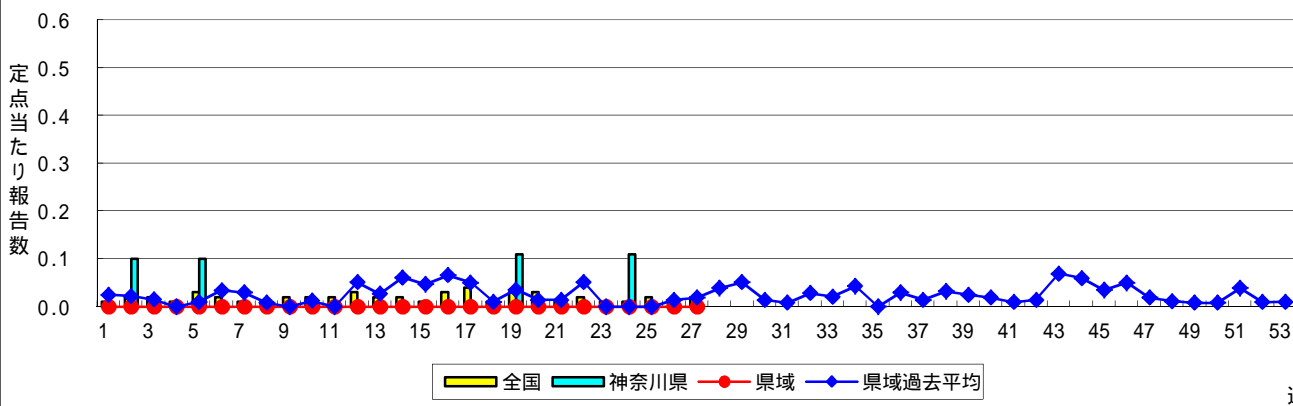

無菌性髄膜炎

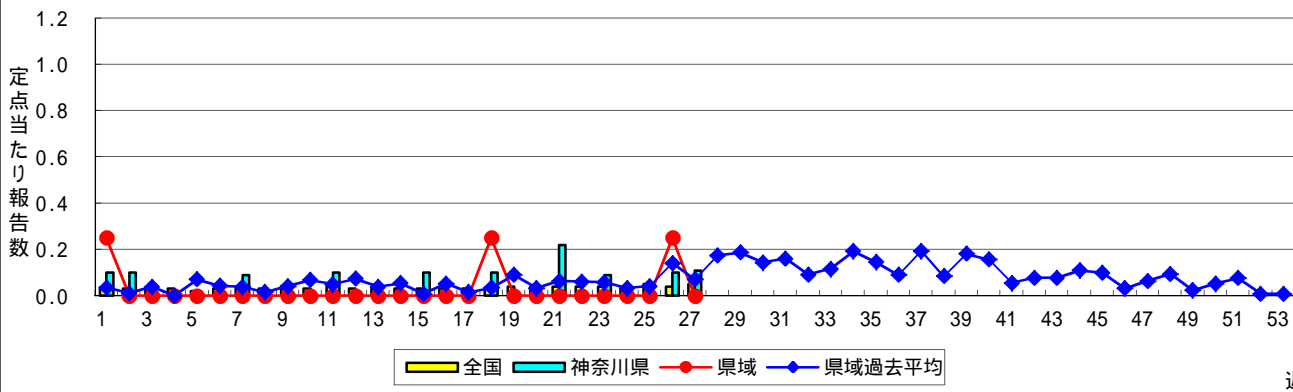

マイコプラズマ肺炎

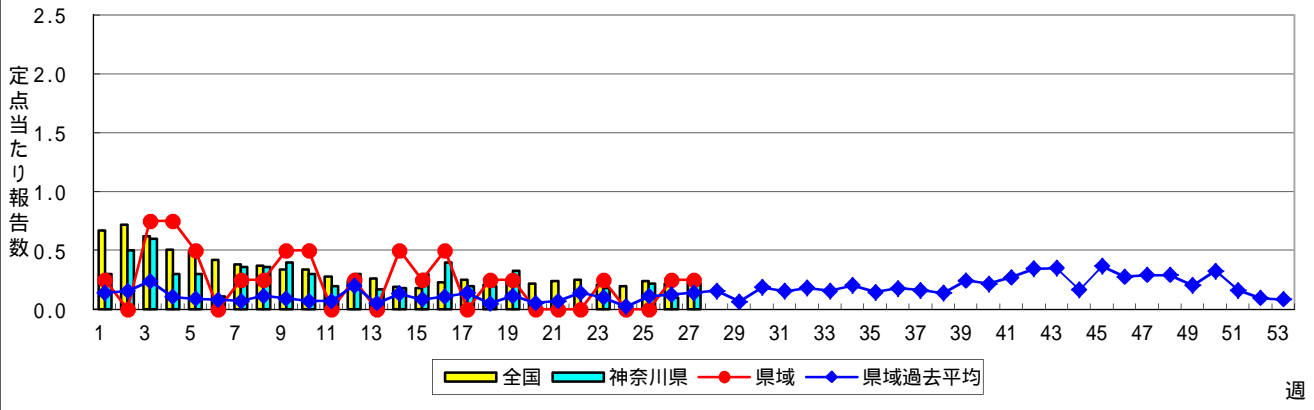

クラミジア肺炎(オウム病を除く)

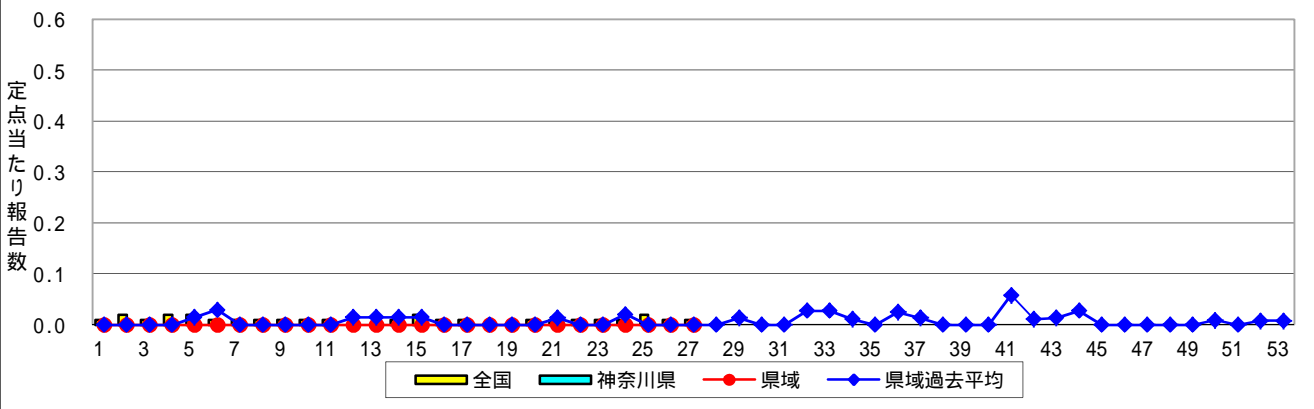

感染性胃腸炎(ロタウイルス)



表1 報告数・定点当たり報告数 疾病、政令市・保健所別 (その1)

2017年27週(07月03日～07月09日)

| 神奈川県 | インフルエンザ (高病原性鳥インフルエンザを除く) | | RSウイルス感染症 | | 咽頭結膜熱 | | A群溶血性レンサ球菌咽頭炎 | | 感染性胃腸炎 | |
|-------------------------|------------------------------|-------|-----------|-------|-------|-------|---------------|-------|--------|-------|
| | 報告数 | 定点当たり | 報告数 | 定点当たり | 報告数 | 定点当たり | 報告数 | 定点当たり | 報告数 | 定点当たり |
| 全県 | 20 | 0.06 | 125 | 0.58 | 195 | 0.90 | 677 | 3.13 | 1,190 | 5.51 |
| 横浜市 | 15 | 0.11 | 75 | 0.82 | 93 | 1.02 | 312 | 3.43 | 445 | 4.89 |
| 川崎市 | 4 | 0.07 | 14 | 0.39 | 31 | 0.86 | 139 | 3.86 | 251 | 6.97 |
| 相模原市 | - | - | - | - | 21 | 1.40 | 46 | 3.07 | 103 | 6.87 |
| 県域 (横浜市、川崎市、相模原市を除く) | 1 | 0.01 | 36 | 0.49 | 50 | 0.68 | 180 | 2.43 | 391 | 5.28 |
| 横須賀市 | - | - | 1 | 0.11 | - | - | 4 | 0.44 | 49 | 5.44 |
| 藤沢市 | - | - | 7 | 0.70 | 9 | 0.90 | 19 | 1.90 | 50 | 5.00 |
| 茅ヶ崎市 | - | - | 1 | 0.14 | 7 | 1.00 | 13 | 1.86 | 17 | 2.43 |
| 平塚 | - | - | 1 | 0.14 | - | - | 41 | 5.86 | 22 | 3.14 |
| 平塚 秦野センター | - | - | 1 | 0.17 | 8 | 1.33 | 31 | 5.17 | 48 | 8.00 |
| 鎌倉 | - | - | 3 | 0.50 | 1 | 0.17 | 10 | 1.67 | 35 | 5.83 |
| 鎌倉 三崎センター | - | - | - | - | 13 | 6.50 | - | - | 2 | 1.00 |
| 小田原 | - | - | 1 | 0.17 | 3 | 0.50 | 13 | 2.17 | 68 | 11.33 |
| 小田原 足柄上センター | - | - | - | - | - | - | - | - | 4 | 1.33 |
| 厚木 | 1 | 0.06 | 15 | 1.36 | 9 | 0.82 | 43 | 3.91 | 63 | 5.73 |
| 厚木 大和センター | - | - | 6 | 0.86 | - | - | 6 | 0.86 | 33 | 4.71 |

| 神奈川県 | 水痘 | | 手足口病 | | 伝染性紅斑 | | 突発性発しん | | 百日咳 | |
|-------------------------|-----|-------|------|-------|-------|-------|--------|-------|-----|-------|
| | 報告数 | 定点当たり | 報告数 | 定点当たり | 報告数 | 定点当たり | 報告数 | 定点当たり | 報告数 | 定点当たり |
| 全県 | 95 | 0.44 | 908 | 4.20 | 31 | 0.14 | 137 | 0.63 | 1 | 0.00 |
| 横浜市 | 28 | 0.31 | 377 | 4.14 | 21 | 0.23 | 62 | 0.68 | - | - |
| 川崎市 | 30 | 0.83 | 104 | 2.89 | 2 | 0.06 | 25 | 0.69 | 1 | 0.03 |
| 相模原市 | 3 | 0.20 | 46 | 3.07 | 5 | 0.33 | 11 | 0.73 | - | - |
| 県域 (横浜市、川崎市、相模原市を除く) | 34 | 0.46 | 381 | 5.15 | 3 | 0.04 | 39 | 0.53 | - | - |
| 横須賀市 | 5 | 0.56 | 57 | 6.33 | - | - | 3 | 0.33 | - | - |
| 藤沢市 | 2 | 0.20 | 80 | 8.00 | - | - | 12 | 1.20 | - | - |
| 茅ヶ崎市 | 1 | 0.14 | 44 | 6.29 | - | - | 5 | 0.71 | - | - |
| 平塚 | 17 | 2.43 | 44 | 6.29 | 1 | 0.14 | 2 | 0.29 | - | - |
| 平塚 秦野センター | 1 | 0.17 | 42 | 7.00 | - | - | 6 | 1.00 | - | - |
| 鎌倉 | 2 | 0.33 | 7 | 1.17 | - | - | 2 | 0.33 | - | - |
| 鎌倉 三崎センター | - | - | 4 | 2.00 | - | - | 1 | 0.50 | - | - |
| 小田原 | - | - | 17 | 2.83 | - | - | - | - | - | - |
| 小田原 足柄上センター | - | - | - | - | - | - | - | - | - | - |
| 厚木 | 3 | 0.27 | 51 | 4.64 | 1 | 0.09 | 7 | 0.64 | - | - |
| 厚木 大和センター | 3 | 0.43 | 35 | 5.00 | 1 | 0.14 | 1 | 0.14 | - | - |

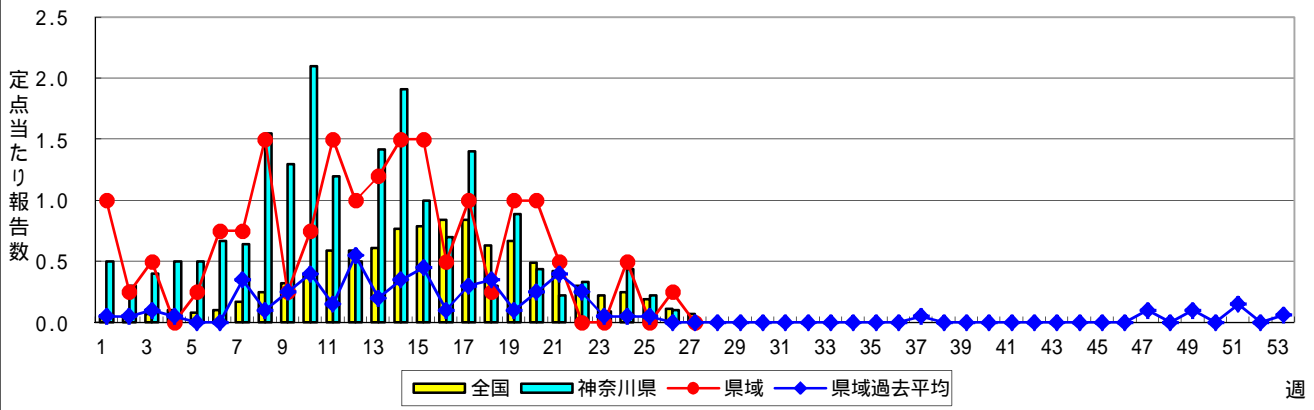
| 神奈川県 | ヘルパンギーナ | | 流行性耳下腺炎 | | 急性出血性結膜炎 | | 流行性角結膜炎 | | 細菌性髄膜炎 | |
|-------------------------|---------|-------|---------|-------|----------|-------|---------|-------|--------|-------|
| | 報告数 | 定点当たり | 報告数 | 定点当たり | 報告数 | 定点当たり | 報告数 | 定点当たり | 報告数 | 定点当たり |
| 全県 | 270 | 1.25 | 103 | 0.48 | 3 | 0.06 | 89 | 1.82 | - | - |
| 横浜市 | 124 | 1.36 | 61 | 0.67 | 3 | 0.16 | 19 | 1.00 | - | - |
| 川崎市 | 74 | 2.06 | 12 | 0.33 | - | - | 18 | 2.00 | - | - |
| 相模原市 | 12 | 0.80 | 8 | 0.53 | - | - | 22 | 5.50 | - | - |
| 県域 (横浜市、川崎市、相模原市を除く) | 60 | 0.81 | 22 | 0.30 | - | - | 30 | 1.76 | - | - |
| 横須賀市 | 7 | 0.78 | 3 | 0.33 | - | - | 14 | 7.00 | - | - |
| 藤沢市 | 20 | 2.00 | 1 | 0.10 | - | - | - | - | - | - |
| 茅ヶ崎市 | 7 | 1.00 | - | - | - | - | - | - | ... | ... |
| 平塚 | 4 | 0.57 | 1 | 0.14 | - | - | - | - | - | - |
| 平塚 秦野センター | 10 | 1.67 | 5 | 0.83 | - | - | - | - | ... | ... |
| 鎌倉 | 6 | 1.00 | 2 | 0.33 | - | - | - | - | ... | ... |
| 鎌倉 三崎センター | - | - | - | - | ... | ... | ... | ... | ... | ... |
| 小田原 | 1 | 0.17 | - | - | - | - | - | - | ... | ... |
| 小田原 足柄上センター | - | - | 1 | 0.33 | ... | ... | ... | ... | ... | ... |
| 厚木 | 2 | 0.18 | 6 | 0.55 | - | - | 15 | 5.00 | - | - |
| 厚木 大和センター | 3 | 0.43 | 3 | 0.43 | - | - | 1 | 0.50 | ... | ... |

表2 報告数・定点当たり報告数、疾病・年齢階級別
(全県及び横浜市・川崎市・相模原市を除く県域) (その1)

2017年27週(07月03日~07月09日)

*表2は、各保健福祉事務所からの最新の報告をもとに作成しているため、国の還元データである表1および表3の数値と一致しないことがあります。

| インフルエンザ定点 | | 項目 | 合計 | ~5か月 | ~11か月 | 1歳 | 2 | 3 | 4 | 5 | 6 | 7 | 8 | |
|------------------------------|----|-------|------|------|-------|------|------|------|------|------|------|------|------|---|
| インフルエンザ (高病原性鳥インフルエンザを除く) | 全国 | 報告数 | 902 | 1 | 6 | 25 | 27 | 37 | 40 | 32 | 46 | 35 | 29 | |
| | | 定点当たり | 0.18 | 0.00 | 0.00 | 0.01 | 0.01 | 0.01 | 0.01 | 0.01 | 0.01 | 0.01 | 0.01 | |
| | 全県 | 報告数 | 20 | - | - | 1 | 1 | - | - | - | - | - | 2 | - |
| | | 定点当たり | 0.06 | - | - | 0.00 | 0.00 | - | - | - | - | - | 0.01 | - |
| | 県域 | 報告数 | 1 | - | - | - | - | - | - | - | - | - | - | - |
| | | 定点当たり | 0.01 | - | - | - | - | - | - | - | - | - | - | - |

| 小児科定点 | | 項目 | 合計 | ~5か月 | ~11か月 | 1歳 | 2 | 3 | 4 | 5 | 6 | 7 | 8 |
|---------------|----|-------|--------|------|-------|-------|-------|-------|-------|-------|------|------|------|
| RSウイルス 感染症 | 全国 | 報告数 | 1,179 | 147 | 275 | 425 | 165 | 101 | 40 | 14 | 5 | 1 | - |
| | | 定点当たり | 0.37 | 0.05 | 0.09 | 0.13 | 0.05 | 0.03 | 0.01 | 0.00 | 0.00 | 0.00 | - |
| | 全県 | 報告数 | 125 | 14 | 31 | 50 | 20 | 6 | 3 | - | - | - | - |
| | | 定点当たり | 0.58 | 0.06 | 0.14 | 0.23 | 0.09 | 0.03 | 0.01 | - | - | - | - |
| | 県域 | 報告数 | 36 | 2 | 5 | 16 | 6 | 3 | 3 | - | - | - | - |
| | | 定点当たり | 0.49 | 0.03 | 0.07 | 0.22 | 0.08 | 0.04 | 0.04 | - | - | - | - |
| 咽頭結膜熱 | 全国 | 報告数 | 2,925 | 19 | 197 | 715 | 385 | 459 | 409 | 290 | 164 | 89 | 62 |
| | | 定点当たり | 0.93 | 0.01 | 0.06 | 0.23 | 0.12 | 0.15 | 0.13 | 0.09 | 0.05 | 0.03 | 0.02 |
| | 全県 | 報告数 | 195 | - | 15 | 36 | 21 | 43 | 27 | 13 | 18 | 8 | 4 |
| | | 定点当たり | 0.90 | - | 0.07 | 0.17 | 0.10 | 0.20 | 0.13 | 0.06 | 0.08 | 0.04 | 0.02 |
| | 県域 | 報告数 | 50 | - | 4 | 9 | 4 | 9 | 11 | 1 | 5 | 3 | 2 |
| | | 定点当たり | 0.68 | - | 0.05 | 0.12 | 0.05 | 0.12 | 0.15 | 0.01 | 0.07 | 0.04 | 0.03 |
| A群溶血性レンサ球菌咽頭炎 | 全国 | 報告数 | 8,467 | 12 | 76 | 489 | 670 | 1,023 | 1,176 | 1,165 | 934 | 734 | 552 |
| | | 定点当たり | 2.68 | 0.00 | 0.02 | 0.15 | 0.21 | 0.32 | 0.37 | 0.37 | 0.30 | 0.23 | 0.17 |
| | 全県 | 報告数 | 677 | - | 6 | 28 | 62 | 79 | 81 | 86 | 78 | 77 | 48 |
| | | 定点当たり | 3.13 | - | 0.03 | 0.13 | 0.29 | 0.37 | 0.38 | 0.40 | 0.36 | 0.36 | 0.22 |
| | 県域 | 報告数 | 180 | - | 1 | 5 | 7 | 24 | 22 | 22 | 23 | 16 | 15 |
| | | 定点当たり | 2.43 | - | 0.01 | 0.07 | 0.09 | 0.32 | 0.30 | 0.30 | 0.31 | 0.22 | 0.20 |
| 感染性胃腸炎 | 全国 | 報告数 | 16,614 | 168 | 1,263 | 2,857 | 1,983 | 1,747 | 1,592 | 1,252 | 891 | 771 | 603 |
| | | 定点当たり | 5.26 | 0.05 | 0.40 | 0.90 | 0.63 | 0.55 | 0.50 | 0.40 | 0.28 | 0.24 | 0.19 |
| | 全県 | 報告数 | 1,190 | 6 | 102 | 183 | 121 | 115 | 118 | 96 | 86 | 65 | 56 |
| | | 定点当たり | 5.51 | 0.03 | 0.47 | 0.85 | 0.56 | 0.53 | 0.55 | 0.44 | 0.40 | 0.30 | 0.26 |
| | 県域 | 報告数 | 391 | 3 | 27 | 60 | 41 | 35 | 39 | 30 | 23 | 24 | 14 |
| | | 定点当たり | 5.28 | 0.04 | 0.36 | 0.81 | 0.55 | 0.47 | 0.53 | 0.41 | 0.31 | 0.32 | 0.19 |
| 水痘 | 全国 | 報告数 | 1,249 | 7 | 56 | 124 | 72 | 124 | 132 | 163 | 181 | 126 | 108 |
| | | 定点当たり | 0.40 | 0.00 | 0.02 | 0.04 | 0.02 | 0.04 | 0.04 | 0.05 | 0.06 | 0.04 | 0.03 |
| | 全県 | 報告数 | 95 | 1 | 1 | 5 | 3 | 9 | 8 | 9 | 22 | 13 | 9 |
| | | 定点当たり | 0.44 | 0.00 | 0.00 | 0.02 | 0.01 | 0.04 | 0.04 | 0.04 | 0.10 | 0.06 | 0.04 |
| | 県域 | 報告数 | 34 | 1 | 1 | 1 | 2 | 4 | 5 | 1 | 9 | 2 | 4 |
| | | 定点当たり | 0.46 | 0.01 | 0.01 | 0.01 | 0.03 | 0.05 | 0.07 | 0.01 | 0.12 | 0.03 | 0.05 |

| インフルエンザ定点 | | 項目 | 9 | 10-14 | 15-19 | 20-29 | 30-39 | 40-49 | 50-59 | 60-69 | 70-79 | 80歳以上 |
|------------------------------|----|-------|------|-------|-------|-------|-------|-------|-------|-------|-------|-------|
| インフルエンザ (高病原性鳥インフルエンザを除く) | 全国 | 報告数 | 36 | 104 | 66 | 58 | 82 | 100 | 56 | 47 | 27 | 48 |
| | | 定点当たり | 0.01 | 0.02 | 0.01 | 0.01 | 0.02 | 0.02 | 0.01 | 0.01 | 0.01 | 0.01 |
| | 全県 | 報告数 | 1 | 3 | 1 | - | 3 | 2 | 1 | 2 | 3 | - |
| | | 定点当たり | 0.00 | 0.01 | 0.00 | - | 0.01 | 0.01 | 0.00 | 0.01 | 0.01 | - |
| | 県域 | 報告数 | - | - | - | - | 1 | - | - | - | - | - |
| | | 定点当たり | - | - | - | - | 0.01 | - | - | - | - | - |

| 小児科定点 | | 項目 | 9 | 10-14 | 15-19 | 20歳以上 |
|---------------|----|-------|------|-------|-------|-------|
| RSウイルス 感染症 | 全国 | 報告数 | 1 | 5 | - | - |
| | | 定点当たり | 0.00 | 0.00 | - | - |
| | 全県 | 報告数 | - | 1 | - | - |
| | | 定点当たり | - | 0.00 | - | - |
| | 県域 | 報告数 | - | 1 | - | - |
| | | 定点当たり | - | 0.01 | - | - |
| 咽頭結膜熱 | 全国 | 報告数 | 38 | 64 | 8 | 26 |
| | | 定点当たり | 0.01 | 0.02 | 0.00 | 0.01 |
| | 全県 | 報告数 | 5 | 3 | 1 | 1 |
| | | 定点当たり | 0.02 | 0.01 | 0.00 | 0.00 |
| | 県域 | 報告数 | - | 2 | - | - |
| | | 定点当たり | - | 0.03 | - | - |
| A群溶血性レンサ球菌咽頭炎 | 全国 | 報告数 | 440 | 763 | 73 | 360 |
| | | 定点当たり | 0.14 | 0.24 | 0.02 | 0.11 |
| | 全県 | 報告数 | 37 | 60 | 8 | 27 |
| | | 定点当たり | 0.17 | 0.28 | 0.04 | 0.13 |
| | 県域 | 報告数 | 11 | 25 | 2 | 7 |
| | | 定点当たり | 0.15 | 0.34 | 0.03 | 0.09 |
| 感染性胃腸炎 | 全国 | 報告数 | 533 | 1,403 | 273 | 1,276 |
| | | 定点当たり | 0.17 | 0.44 | 0.09 | 0.40 |
| | 全県 | 報告数 | 44 | 81 | 20 | 97 |
| | | 定点当たり | 0.20 | 0.38 | 0.09 | 0.45 |
| | 県域 | 報告数 | 18 | 34 | 8 | 35 |
| | | 定点当たり | 0.24 | 0.46 | 0.11 | 0.47 |
| 水痘 | 全国 | 報告数 | 64 | 83 | 3 | 6 |
| | | 定点当たり | 0.02 | 0.03 | 0.00 | 0.00 |
| | 全県 | 報告数 | 9 | 5 | - | 1 |
| | | 定点当たり | 0.04 | 0.02 | - | 0.00 |
| | 県域 | 報告数 | 3 | 1 | - | - |
| | | 定点当たり | 0.04 | 0.01 | - | - |

表2 報告数・定点当たり報告数、疾病・年齢階級別
(全県及び横浜市・川崎市・相模原市を除く県域) (その2)

2017年27週(07月03日~07月09日)

*表2は、各保健福祉事務所からの最新の報告をもとに作成しているため、国の還元データである表1および表3の数値と一致しないことがあります。

| 小児科定点 | 項目 | 合計 | ~5か月 | ~11か月 | 1歳 | |
|---------|----|-------|--------|-------|-------|-------|
| 手足口病 | 全国 | 報告数 | 18,151 | 153 | 1,904 | 6,777 |
| | | 定点当たり | 5.74 | 0.05 | 0.60 | 2.14 |
| | 全県 | 報告数 | 908 | 2 | 89 | 348 |
| | | 定点当たり | 4.20 | 0.01 | 0.41 | 1.61 |
| | 県域 | 報告数 | 381 | - | 35 | 138 |
| | | 定点当たり | 5.15 | - | 0.47 | 1.86 |
| 伝染性紅斑 | 全国 | 報告数 | 373 | - | 6 | 29 |
| | | 定点当たり | 0.12 | - | 0.00 | 0.01 |
| | 全県 | 報告数 | 31 | - | - | 4 |
| | | 定点当たり | 0.14 | - | - | 0.02 |
| | 県域 | 報告数 | 3 | - | - | - |
| | | 定点当たり | 0.04 | - | - | - |
| 突発性発しん | 全国 | 報告数 | 1,808 | 33 | 641 | 925 |
| | | 定点当たり | 0.57 | 0.01 | 0.20 | 0.29 |
| | 全県 | 報告数 | 137 | 1 | 50 | 69 |
| | | 定点当たり | 0.63 | 0.00 | 0.23 | 0.32 |
| | 県域 | 報告数 | 39 | - | 12 | 18 |
| | | 定点当たり | 0.53 | - | 0.16 | 0.24 |
| 百日咳 | 全国 | 報告数 | 38 | - | 1 | 4 |
| | | 定点当たり | 0.01 | - | 0.00 | 0.00 |
| | 全県 | 報告数 | 1 | - | - | - |
| | | 定点当たり | 0.00 | - | - | - |
| | 県域 | 報告数 | - | - | - | - |
| | | 定点当たり | - | - | - | - |
| ヘルパンギーナ | 全国 | 報告数 | 4,754 | 28 | 416 | 1,514 |
| | | 定点当たり | 1.50 | 0.01 | 0.13 | 0.48 |
| | 全県 | 報告数 | 270 | - | 24 | 107 |
| | | 定点当たり | 1.25 | - | 0.11 | 0.50 |
| | 県域 | 報告数 | 60 | - | 4 | 28 |
| | | 定点当たり | 0.81 | - | 0.05 | 0.38 |
| 流行性耳下腺炎 | 全国 | 報告数 | 1,654 | - | 3 | 52 |
| | | 定点当たり | 0.52 | - | 0.00 | 0.02 |
| | 全県 | 報告数 | 103 | - | 1 | 1 |
| | | 定点当たり | 0.48 | - | 0.00 | 0.00 |
| | 県域 | 報告数 | 22 | - | - | - |
| | | 定点当たり | 0.30 | - | - | - |

| 小児科定点 | 項目 | 2 | 3 | 4 | 5 | 6 | 7 | 8 | 9 | 10-14 | 15-19 | 20歳以上 | |
|---------|----|-------|-------|-------|-------|------|------|------|------|-------|-------|-------|------|
| 手足口病 | 全国 | 報告数 | 3,770 | 2,190 | 1,516 | 871 | 363 | 187 | 113 | 87 | 120 | 8 | 92 |
| | | 定点当たり | 1.19 | 0.69 | 0.48 | 0.28 | 0.11 | 0.06 | 0.04 | 0.03 | 0.04 | 0.00 | 0.03 |
| | 全県 | 報告数 | 182 | 119 | 76 | 39 | 14 | 8 | 8 | 6 | 7 | - | 10 |
| | | 定点当たり | 0.84 | 0.55 | 0.35 | 0.18 | 0.06 | 0.04 | 0.04 | 0.03 | 0.03 | - | 0.05 |
| | 県域 | 報告数 | 68 | 59 | 41 | 21 | 6 | 3 | 2 | 3 | 2 | - | 3 |
| | | 定点当たり | 0.92 | 0.80 | 0.55 | 0.28 | 0.08 | 0.04 | 0.03 | 0.04 | 0.03 | - | 0.04 |
| 伝染性紅斑 | 全国 | 報告数 | 39 | 40 | 48 | 58 | 54 | 34 | 27 | 15 | 19 | 1 | 3 |
| | | 定点当たり | 0.01 | 0.01 | 0.02 | 0.02 | 0.02 | 0.01 | 0.01 | 0.00 | 0.01 | 0.00 | 0.00 |
| | 全県 | 報告数 | 2 | 4 | - | 4 | 5 | 6 | 4 | 1 | 1 | - | - |
| | | 定点当たり | 0.01 | 0.02 | - | 0.02 | 0.02 | 0.03 | 0.02 | 0.03 | 0.03 | - | 0.05 |
| | 県域 | 報告数 | - | 1 | - | - | 1 | - | - | 1 | - | - | - |
| | | 定点当たり | - | 0.01 | - | - | 0.01 | - | - | 0.01 | - | - | - |
| 突発性発しん | 全国 | 報告数 | 140 | 44 | 11 | 8 | 1 | 2 | 1 | - | - | 1 | 1 |
| | | 定点当たり | 0.04 | 0.01 | 0.00 | 0.00 | 0.00 | 0.00 | 0.00 | - | - | 0.00 | 0.00 |
| | 全県 | 報告数 | 8 | 6 | 1 | 2 | - | - | - | - | - | - | - |
| | | 定点当たり | 0.04 | 0.03 | 0.00 | 0.01 | - | - | - | - | - | - | - |
| | 県域 | 報告数 | 4 | 4 | - | 1 | - | - | - | - | - | - | - |
| | | 定点当たり | 0.05 | 0.05 | - | 0.01 | - | - | - | - | - | - | - |
| 百日咳 | 全国 | 報告数 | 2 | 1 | 8 | 1 | - | - | 1 | 2 | 8 | 2 | 8 |
| | | 定点当たり | 0.00 | 0.00 | 0.00 | 0.00 | - | - | 0.00 | 0.00 | 0.00 | 0.00 | 0.00 |
| | 全県 | 報告数 | - | - | - | - | - | - | - | - | - | - | 1 |
| | | 定点当たり | - | - | - | - | - | - | - | - | - | - | 0.00 |
| | 県域 | 報告数 | - | - | - | - | - | - | - | - | - | - | - |
| | | 定点当たり | - | - | - | - | - | - | - | - | - | - | - |
| ヘルパンギーナ | 全国 | 報告数 | 1,054 | 645 | 453 | 293 | 134 | 66 | 43 | 27 | 58 | 7 | 16 |
| | | 定点当たり | 0.33 | 0.20 | 0.14 | 0.09 | 0.04 | 0.02 | 0.01 | 0.01 | 0.02 | 0.00 | 0.01 |
| | 全県 | 報告数 | 62 | 37 | 17 | 8 | 9 | - | 2 | 1 | 2 | - | 1 |
| | | 定点当たり | 0.29 | 0.17 | 0.08 | 0.04 | 0.04 | - | 0.01 | 0.00 | 0.01 | - | 0.00 |
| | 県域 | 報告数 | 10 | 11 | 3 | 1 | - | - | 1 | 1 | 1 | - | - |
| | | 定点当たり | 0.14 | 0.15 | 0.04 | 0.01 | - | - | 0.01 | 0.01 | 0.01 | - | - |
| 流行性耳下腺炎 | 全国 | 報告数 | 101 | 173 | 256 | 268 | 196 | 168 | 138 | 94 | 176 | 12 | 17 |
| | | 定点当たり | 0.03 | 0.05 | 0.08 | 0.08 | 0.06 | 0.05 | 0.04 | 0.03 | 0.06 | 0.00 | 0.01 |
| | 全県 | 報告数 | 3 | 12 | 16 | 16 | 8 | 14 | 8 | 7 | 11 | 1 | 5 |
| | | 定点当たり | 0.01 | 0.06 | 0.07 | 0.07 | 0.04 | 0.06 | 0.04 | 0.03 | 0.05 | 0.00 | 0.02 |
| | 県域 | 報告数 | - | 3 | - | 5 | 2 | 1 | 4 | 2 | 3 | - | 2 |
| | | 定点当たり | - | 0.04 | - | 0.07 | 0.03 | 0.01 | 0.05 | 0.03 | 0.04 | - | 0.03 |

表2 報告数・定点当たり報告数、疾病・年齢階級別
(全県及び横浜市・川崎市・相模原市を除く県域) (その3)

2017年27週(07月03日~07月09日)

*表2は、各保健福祉事務所からの最新の報告をもとに作成しているため、国の還元データである表1および表3の数値と一致しないことがあります。

| 眼科定点 | | 項目 | 合計 | ~5か月 | ~11か月 | 1歳 | 2 | 3 | 4 | 5 | 6 | 7 | 8 |
|----------|----|-------|------|------|-------|------|------|------|------|------|------|------|------|
| 急性出血性結膜炎 | 全国 | 報告数 | 15 | - | - | - | - | - | - | - | 1 | 3 | - |
| | | 定点当たり | 0.02 | - | - | - | - | - | - | - | 0.00 | 0.00 | - |
| | 全県 | 報告数 | 3 | - | - | - | - | - | - | - | - | - | - |
| | | 定点当たり | 0.06 | - | - | - | - | - | - | - | - | - | - |
| | 県域 | 報告数 | - | - | - | - | - | - | - | - | - | - | - |
| | | 定点当たり | - | - | - | - | - | - | - | - | - | - | - |
| 流行性角結膜炎 | 全国 | 報告数 | 572 | 2 | 7 | 29 | 13 | 16 | 22 | 18 | 10 | 12 | 7 |
| | | 定点当たり | 0.82 | 0.00 | 0.01 | 0.04 | 0.02 | 0.02 | 0.03 | 0.03 | 0.01 | 0.02 | 0.01 |
| | 全県 | 報告数 | 89 | 1 | - | 8 | 1 | 3 | 3 | 3 | 3 | 2 | 2 |
| | | 定点当たり | 1.82 | 0.02 | - | 0.16 | 0.02 | 0.06 | 0.06 | 0.06 | 0.06 | 0.04 | 0.04 |
| | 県域 | 報告数 | 30 | - | - | 3 | - | 1 | - | - | 1 | 1 | - |
| | | 定点当たり | 1.76 | - | - | 0.18 | - | 0.06 | - | - | 0.06 | 0.06 | - |

| 基幹定点(週報) | | 項目 | 合計 | 0歳 | 1-4 | 5-9 | 10-14 | 15-19 | 20-24 | 25-29 | 30-34 | 35-39 | 40-44 |
|------------------|----|-------|------|------|------|------|-------|-------|-------|-------|-------|-------|-------|
| 細菌性髄膜炎 | 全国 | 報告数 | 9 | - | 1 | - | 1 | - | - | 1 | - | - | 1 |
| | | 定点当たり | 0.02 | - | 0.00 | - | 0.00 | - | - | 0.00 | 0.00 | - | 0.00 |
| | 全県 | 報告数 | - | - | - | - | - | - | - | - | - | - | - |
| | | 定点当たり | - | - | - | - | - | - | - | - | - | - | - |
| | 県域 | 報告数 | - | - | - | - | - | - | - | - | - | - | - |
| | | 定点当たり | - | - | - | - | - | - | - | - | - | - | - |
| 無菌性髄膜炎 | 全国 | 報告数 | 23 | - | 1 | 8 | 1 | 1 | 3 | - | 3 | - | - |
| | | 定点当たり | 0.05 | - | 0.00 | 0.02 | 0.00 | 0.00 | 0.01 | - | 0.01 | - | - |
| | 全県 | 報告数 | 1 | - | 1 | - | - | - | - | - | - | - | - |
| | | 定点当たり | 0.11 | - | 0.11 | - | - | - | - | - | - | - | - |
| | 県域 | 報告数 | - | - | - | - | - | - | - | - | - | - | - |
| | | 定点当たり | - | - | - | - | - | - | - | - | - | - | - |
| マイコプラズマ肺炎 | 全国 | 報告数 | 118 | 2 | 23 | 28 | 30 | 5 | 1 | 5 | 2 | 3 | 1 |
| | | 定点当たり | 0.25 | 0.00 | 0.05 | 0.06 | 0.06 | 0.01 | 0.00 | 0.01 | 0.00 | 0.01 | 0.00 |
| | 全県 | 報告数 | 2 | - | 1 | - | - | - | - | - | - | - | - |
| | | 定点当たり | 0.22 | - | 0.11 | - | - | - | - | - | - | - | - |
| | 県域 | 報告数 | 1 | - | - | - | - | - | - | - | - | - | - |
| | | 定点当たり | 0.25 | - | - | - | - | - | - | - | - | - | - |
| クラミジア肺炎(オウム病を除く) | 全国 | 報告数 | 4 | - | - | 1 | - | - | - | - | - | - | - |
| | | 定点当たり | 0.01 | - | - | 0.00 | - | - | - | - | - | - | - |
| | 全県 | 報告数 | - | - | - | - | - | - | - | - | - | - | - |
| | | 定点当たり | - | - | - | - | - | - | - | - | - | - | - |
| | 県域 | 報告数 | - | - | - | - | - | - | - | - | - | - | - |
| | | 定点当たり | - | - | - | - | - | - | - | - | - | - | - |
| 感染性胃腸炎(ロタウイルス) | 全国 | 報告数 | 32 | 8 | 21 | 3 | - | - | - | - | - | - | - |
| | | 定点当たり | 0.07 | 0.02 | 0.04 | 0.01 | - | - | - | - | - | - | - |
| | 全県 | 報告数 | - | - | - | - | - | - | - | - | - | - | - |
| | | 定点当たり | - | - | - | - | - | - | - | - | - | - | - |
| | 県域 | 報告数 | - | - | - | - | - | - | - | - | - | - | - |
| | | 定点当たり | - | - | - | - | - | - | - | - | - | - | - |

| 眼科定点 | | 項目 | 9 | 10-14 | 15-19 | 20-29 | 30-39 | 40-49 | 50-59 | 60-69 | 70歳以上 |
|----------|----|-------|------|-------|-------|-------|-------|-------|-------|-------|-------|
| 急性出血性結膜炎 | 全国 | 報告数 | - | 1 | - | - | 3 | 2 | 3 | - | 2 |
| | | 定点当たり | - | 0.00 | - | - | 0.00 | 0.00 | 0.00 | - | 0.00 |
| | 全県 | 報告数 | - | - | - | - | 1 | 1 | 1 | - | - |
| | | 定点当たり | - | - | - | - | 0.02 | 0.02 | 0.02 | - | - |
| | 県域 | 報告数 | - | - | - | - | - | - | - | - | - |
| | | 定点当たり | - | - | - | - | - | - | - | - | - |
| 流行性角結膜炎 | 全国 | 報告数 | 3 | 23 | 24 | 54 | 116 | 59 | 49 | 38 | 70 |
| | | 定点当たり | 0.00 | 0.03 | 0.03 | 0.08 | 0.17 | 0.09 | 0.07 | 0.05 | 0.10 |
| | 全県 | 報告数 | - | 4 | 3 | 9 | 22 | 10 | 4 | 4 | 7 |
| | | 定点当たり | - | 0.08 | 0.06 | 0.18 | 0.45 | 0.20 | 0.08 | 0.08 | 0.14 |
| | 県域 | 報告数 | - | 1 | 2 | 4 | 5 | 6 | 1 | 2 | 3 |
| | | 定点当たり | - | 0.06 | 0.12 | 0.24 | 0.29 | 0.35 | 0.06 | 0.12 | 0.18 |

| 基幹定点(週報) | | 項目 | 45-49 | 50-54 | 55-59 | 60-64 | 65-69 | 70歳以上 |
|------------------|----|-------|-------|-------|-------|-------|-------|-------|
| 細菌性髄膜炎 | 全国 | 報告数 | - | - | - | 1 | - | 3 |
| | | 定点当たり | - | - | - | 0.00 | - | 0.01 |
| | 全県 | 報告数 | - | - | - | - | - | - |
| | | 定点当たり | - | - | - | - | - | - |
| | 県域 | 報告数 | - | - | - | - | - | - |
| | | 定点当たり | - | - | - | - | - | - |
| 無菌性髄膜炎 | 全国 | 報告数 | 2 | - | 1 | - | - | 3 |
| | | 定点当たり | 0.00 | - | 0.00 | - | - | 0.01 |
| | 全県 | 報告数 | - | - | - | - | - | - |
| | | 定点当たり | - | - | - | - | - | - |
| | 県域 | 報告数 | - | - | - | - | - | - |
| | | 定点当たり | - | - | - | - | - | - |
| マイコプラズマ肺炎 | 全国 | 報告数 | 3 | 1 | 1 | 3 | - | 10 |
| | | 定点当たり | 0.01 | 0.00 | 0.00 | 0.01 | - | 0.02 |
| | 全県 | 報告数 | - | 1 | - | - | - | - |
| | | 定点当たり | - | 0.11 | - | - | - | - |
| | 県域 | 報告数 | - | 1 | - | - | - | - |
| | | 定点当たり | - | 0.25 | - | - | - | - |
| クラミジア肺炎(オウム病を除く) | 全国 | 報告数 | - | - | - | - | 1 | 2 |
| | | 定点当たり | - | - | - | - | 0.00 | 0.00 |
| | 全県 | 報告数 | - | - | - | - | - | - |
| | | 定点当たり | - | - | - | - | - | - |
| | 県域 | 報告数 | - | - | - | - | - | - |
| | | 定点当たり | - | - | - | - | - | - |
| 感染性胃腸炎(ロタウイルス) | 全国 | 報告数 | - | - | - | - | - | - |
| | | 定点当たり | - | - | - | - | - | - |
| | 全県 | 報告数 | - | - | - | - | - | - |
| | | 定点当たり | - | - | - | - | - | - |
| | 県域 | 報告数 | - | - | - | - | - | - |
| | | 定点当たり | - | - | - | - | - | - |

表3 5週前～今週の推移 (その1)
(全県及び横浜市・川崎市・相模原市を除く県域)

2017年27週(07月03日～07月09日)

| 疾病名 | 項目 | | 5週前 | 4週前 | 3週前 | 2週前 | 1週前 | 今週 |
|---------------------------------|----|-------|-------------------------|-------------------------|-------------------------|-------------------------|-------------------------|-------------------------|
| | | | 22週 | 23週 | 24週 | 25週 | 26週 | 27週 |
| | | | (05月29日 ～06月04 日) | (06月05日 ～06月11 日) | (06月12日 ～06月18 日) | (06月19日 ～06月25 日) | (06月26日 ～07月02 日) | (07月03日 ～07月09 日) |
| インフルエンザ (高病原性鳥インフル ンザを除く) | 全県 | 報告数 | 64 | 39 | 18 | 17 | 14 | 20 |
| | | 定点当たり | 0.19 | 0.12 | 0.05 | 0.05 | 0.04 | 0.06 |
| | 県域 | 報告数 | 21 | 7 | 5 | 6 | 2 | 1 |
| | | 定点当たり | 0.18 | 0.06 | 0.04 | 0.05 | 0.02 | 0.01 |
| RSウイルス 感染症 | 全県 | 報告数 | 27 | 44 | 54 | 45 | 69 | 125 |
| | | 定点当たり | 0.13 | 0.21 | 0.25 | 0.21 | 0.32 | 0.58 |
| | 県域 | 報告数 | 15 | 16 | 25 | 8 | 11 | 36 |
| | | 定点当たり | 0.20 | 0.22 | 0.34 | 0.11 | 0.15 | 0.49 |
| 咽頭結膜熱 | 全県 | 報告数 | 144 | 181 | 193 | 187 | 201 | 195 |
| | | 定点当たり | 0.67 | 0.85 | 0.90 | 0.87 | 0.93 | 0.90 |
| | 県域 | 報告数 | 42 | 50 | 49 | 72 | 60 | 50 |
| | | 定点当たり | 0.57 | 0.68 | 0.66 | 0.97 | 0.81 | 0.68 |
| A群溶血性レ ンサ球菌咽頭 炎 | 全県 | 報告数 | 806 | 800 | 782 | 840 | 779 | 677 |
| | | 定点当たり | 3.75 | 3.76 | 3.64 | 3.93 | 3.61 | 3.13 |
| | 県域 | 報告数 | 227 | 228 | 209 | 246 | 215 | 180 |
| | | 定点当たり | 3.07 | 3.08 | 2.82 | 3.32 | 2.91 | 2.43 |
| 感染性胃腸炎 | 全県 | 報告数 | 1,328 | 1,368 | 1,499 | 1,398 | 1,308 | 1,190 |
| | | 定点当たり | 6.18 | 6.42 | 6.97 | 6.53 | 6.06 | 5.51 |
| | 県域 | 報告数 | 395 | 414 | 471 | 527 | 455 | 391 |
| | | 定点当たり | 5.34 | 5.59 | 6.36 | 7.12 | 6.15 | 5.28 |
| 水痘 | 全県 | 報告数 | 132 | 151 | 95 | 127 | 110 | 95 |
| | | 定点当たり | 0.61 | 0.71 | 0.44 | 0.59 | 0.51 | 0.44 |
| | 県域 | 報告数 | 58 | 68 | 38 | 52 | 43 | 34 |
| | | 定点当たり | 0.78 | 0.92 | 0.51 | 0.70 | 0.58 | 0.46 |
| 手足口病 | 全県 | 報告数 | 131 | 131 | 234 | 342 | 529 | 908 |
| | | 定点当たり | 0.61 | 0.62 | 1.09 | 1.60 | 2.45 | 4.20 |
| | 県域 | 報告数 | 53 | 51 | 96 | 145 | 215 | 381 |
| | | 定点当たり | 0.72 | 0.69 | 1.30 | 1.96 | 2.91 | 5.15 |
| 伝染性紅斑 | 全県 | 報告数 | 14 | 10 | 13 | 29 | 26 | 31 |
| | | 定点当たり | 0.07 | 0.05 | 0.06 | 0.14 | 0.12 | 0.14 |
| | 県域 | 報告数 | 4 | 7 | 2 | 5 | 5 | 3 |
| | | 定点当たり | 0.05 | 0.09 | 0.03 | 0.07 | 0.07 | 0.04 |
| 突発性発しん | 全県 | 報告数 | 145 | 147 | 143 | 110 | 130 | 137 |
| | | 定点当たり | 0.67 | 0.69 | 0.67 | 0.51 | 0.60 | 0.63 |
| | 県域 | 報告数 | 49 | 49 | 44 | 35 | 38 | 39 |
| | | 定点当たり | 0.66 | 0.66 | 0.59 | 0.47 | 0.51 | 0.53 |

表3 5週前～今週の推移 (その2)
(全県及び横浜市・川崎市・相模原市を除く県域)

2017年27週(07月03日～07月09日)

| 疾病名 | 項目 | | 5週前 | 4週前 | 3週前 | 2週前 | 1週前 | 今週 |
|----------------------|----|-------|-------------------------|-------------------------|-------------------------|-------------------------|-------------------------|-------------------------|
| | | | 22週 | 23週 | 24週 | 25週 | 26週 | 27週 |
| | | | (05月29日 ～06月04 日) | (06月05日 ～06月11 日) | (06月12日 ～06月18 日) | (06月19日 ～06月25 日) | (06月26日 ～07月02 日) | (07月03日 ～07月09 日) |
| 百日咳 | 全県 | 報告数 | - | - | 2 | - | 1 | 1 |
| | | 定点当たり | - | - | 0.01 | - | 0.00 | 0.00 |
| | 県域 | 報告数 | - | - | - | - | - | - |
| | | 定点当たり | - | - | - | - | - | - |
| ヘルパンギーナ | 全県 | 報告数 | 20 | 29 | 57 | 99 | 131 | 270 |
| | | 定点当たり | 0.09 | 0.14 | 0.27 | 0.46 | 0.61 | 1.25 |
| | 県域 | 報告数 | 9 | 12 | 16 | 31 | 30 | 60 |
| | | 定点当たり | 0.12 | 0.16 | 0.22 | 0.42 | 0.41 | 0.81 |
| 流行性耳下腺炎 | 全県 | 報告数 | 69 | 94 | 71 | 80 | 115 | 103 |
| | | 定点当たり | 0.32 | 0.44 | 0.33 | 0.37 | 0.53 | 0.48 |
| | 県域 | 報告数 | 16 | 32 | 12 | 19 | 27 | 22 |
| | | 定点当たり | 0.22 | 0.43 | 0.16 | 0.26 | 0.36 | 0.30 |
| 急性出血性結膜炎 | 全県 | 報告数 | 1 | 1 | 1 | 1 | - | 3 |
| | | 定点当たり | 0.02 | 0.02 | 0.02 | 0.02 | - | 0.06 |
| | 県域 | 報告数 | 1 | - | - | 1 | - | - |
| | | 定点当たり | 0.06 | - | - | 0.06 | - | - |
| 流行性角結膜炎 | 全県 | 報告数 | 104 | 96 | 100 | 75 | 84 | 89 |
| | | 定点当たり | 2.08 | 1.88 | 2.00 | 1.56 | 1.65 | 1.82 |
| | 県域 | 報告数 | 39 | 38 | 20 | 25 | 27 | 30 |
| | | 定点当たり | 2.29 | 2.24 | 1.18 | 1.47 | 1.59 | 1.76 |
| 細菌性髄膜炎 | 全県 | 報告数 | - | - | 1 | - | - | - |
| | | 定点当たり | - | - | 0.11 | - | - | - |
| | 県域 | 報告数 | - | - | - | - | - | - |
| | | 定点当たり | - | - | - | - | - | - |
| 無菌性髄膜炎 | 全県 | 報告数 | - | 1 | - | - | 1 | 1 |
| | | 定点当たり | - | 0.09 | - | - | 0.10 | 0.11 |
| | 県域 | 報告数 | - | - | - | - | 1 | - |
| | | 定点当たり | - | - | - | - | 0.25 | - |
| マイコプラズマ肺炎 | 全県 | 報告数 | - | 2 | - | 2 | 1 | 2 |
| | | 定点当たり | - | 0.18 | - | 0.22 | 0.10 | 0.22 |
| | 県域 | 報告数 | - | 1 | - | - | 1 | 1 |
| | | 定点当たり | - | 0.25 | - | - | 0.25 | 0.25 |
| クラミジア肺炎 (オウム病を除く) | 全県 | 報告数 | - | - | - | - | - | - |
| | | 定点当たり | - | - | - | - | - | - |
| | 県域 | 報告数 | - | - | - | - | - | - |
| | | 定点当たり | - | - | - | - | - | - |
| 感染性胃腸炎 (ロタウイルス) | 全県 | 報告数 | 3 | 1 | 4 | 2 | 1 | - |
| | | 定点当たり | 0.33 | 0.09 | 0.44 | 0.22 | 0.10 | - |
| | 県域 | 報告数 | - | - | 2 | - | 1 | - |
| | | 定点当たり | - | - | 0.50 | - | 0.25 | - |