



# 神奈川県感染症発生情報 (22週報)

(5月29日～6月4日)

<http://www.eiken.pref.kanagawa.jp/>



## 今週の注目感染症

～咽頭結膜熱～ 咽頭結膜熱は発熱、咽頭炎、結膜炎を主症状とするアデノウイルスによる感染症で、主に小児にみられます。例年、夏に流行し、プール熱とも呼ばれていますが、今年も報告が増えてきました。飛沫感染や接触感染で広がりますので、手洗い、手指の消毒、うがいを励行し、患者とのタオル共有を避ける、水泳前後にはシャワーを浴びるなどの注意をしましょう。

## 今週の全数把握対象疾患

(当該週の国による集計及び各保健福祉事務所からの報告をもとに期日を決めて集計しているため、集計数が前後することがあります。)

| 分類 | 対象疾患               | 内訳 |     |     |      | 神奈川県<br>(今週) | 神奈川県<br>(2017年累計) |
|----|--------------------|----|-----|-----|------|--------------|-------------------|
|    |                    | 県域 | 横浜市 | 川崎市 | 相模原市 |              |                   |
| 二類 | 結核                 | 9  |     | 7   |      | 16           | 631               |
| 三類 | 細菌性赤痢              |    |     | 1   |      | 1            | 5                 |
|    | 腸管出血性大腸菌感染症        | 1  | 2   | 1   |      | 4            | 17                |
| 四類 | A型肝炎               |    | 1   |     |      | 1            | 10                |
|    | レジオネラ症             |    | 1   | 1   |      | 2            | 26                |
| 五類 | アメーバ赤痢             | 1  | 1   |     |      | 2            | 34                |
|    | カルバペネム耐性腸内細菌科細菌感染症 |    | 1   |     |      | 1            | 40                |
|    | 急性脳炎               |    |     | 2   |      | 2            | 26                |
|    | 侵襲性肺炎球菌感染症         | 1  | 1   | 2   |      | 4            | 129               |
|    | 水痘(入院例)            | 1  |     |     |      | 1            | 8                 |
|    | 梅毒                 | 2  | 1   | 2   |      | 5            | 123               |
|    | 播種性クリプトコックス症       | 1  |     |     |      | 1            | 5                 |

## 全数把握対象疾患情報

- 結核16例：年齢群は10歳未満1例、10歳代2例、20歳代2例、40歳代2例、50歳代3例、60歳代3例、70歳代2例、80歳代1例、病型は肺結核8例、肺結核及びリンパ節結核1例、皮膚結核1例、無症状病原体保有者6例
- 細菌性赤痢1例：年齢群は30歳代、菌種は*S. flexneri* (B群)、推定感染経路は経口感染、推定感染地域はオマーン国
- 腸管出血性大腸菌感染症4例：年齢群は10歳未満1例、10歳代2例、20歳代1例、血清型・毒素型はO157 VT2 1例、O157 VT1VT2 1例、O157 VT型不明 1例、O血清群不明 VT1VT2 1例、推定感染経路は経口感染1例、不明3例、推定感染地域は神奈川県1例、都道府県不明3例
- A型肝炎1例：年齢群は20歳代、推定感染経路は経口感染、感染地域はフィリピン共和国、ワクチン接種歴は不明
- レジオネラ症2例：年齢群は60歳代1例、70歳代1例、病型は肺炎型2例、感染経路は不明2例、感染地域は神奈川県1例、都道府県不明1例
- アメーバ赤痢2例：年齢群は40歳代1例、50歳代1例、病型は腸管アメーバ症2例、推定感染経路は経口感染1例、性的接触1例、推定感染地域は神奈川県1例、タイ王国及びミャンマー連邦共和国1例
- カルバペネム耐性腸内細菌科細菌感染症1例：年齢群は80歳代、菌種は*Enterobacter aerogenes*、推定感染経路は医療器具関連感染、推定感染地域は神奈川県
- 急性脳炎2例：年齢群は10歳未満2例、病型は病原体不明2例、推定感染経路は接触感染1例、不明1例、推定感染地域は神奈川県2例
- 侵襲性肺炎球菌感染症4例：年齢群は10歳未満1例、50歳代2例、70歳代1例、感染経路は不明4例、推定感染地域は神奈川県4例、ワクチン接種歴は接種なし1例、不明3例
- 水痘(入院例) 1例：年齢群は60歳代、感染経路は不明、感染地域は都道府県不明、ワクチン接種歴は不明
- 梅毒5例：年齢群は20歳代1例、30歳代3例、80歳代1例、病型は早期顕症梅毒Ⅰ期1例、早期顕症梅毒Ⅱ期2例、無症状病原体保有者2例、推定感染経路は性的接触4例、不明1例、推定感染地域は神奈川県4例、都道府県不明1例
- 播種性クリプトコックス症 1例：年齢群は70歳代、感染原因は免疫不全、推定感染地域は神奈川県

## 今週の定点把握対象疾患

- 咽頭結膜熱の定点当たりの報告数は、鎌倉保健福祉事務所三崎センター管内(3.00)、相模原市(1.20)、茅ヶ崎市(1.00)でやや高くなっています。
- A群溶血性レンサ球菌咽頭炎の定点当たりの報告数は、平塚保健福祉事務所管内(6.71)、川崎市(5.53)、厚木保健福祉事務所管内(4.82)、平塚保健福祉事務所秦野センター管内(4.67)でやや高くなっています。
- 流行性角結膜炎の定点当たりの報告数は、厚木保健福祉事務所管内(7.33)、横須賀市(7.00)、相模原市(5.75)でやや高くなっています。

## 神奈川県感染症情報センター

神奈川県衛生研究所 企画情報部 衛生情報課

TEL:0467-83-4400(代表)

FAX:0467-89-5211(企画情報部)

感染症発生動向調査事業は「感染症の予防及び感染症の患者に対する医療に関する法律」によって行われています。

\*県域とは、神奈川県内の市町村のうち横浜市、川崎市、相模原市を除いた地域です。

# 感染症発生動向調査:週報対象疾患の時系列グラフ

疾患名の括弧書きは、一般名称であり、正式名称ではありません。  
 神奈川県&県域(横浜市・川崎市・相模原市を除く)のデータです。

## インフルエンザ(高病原性鳥インフルエンザを除く)

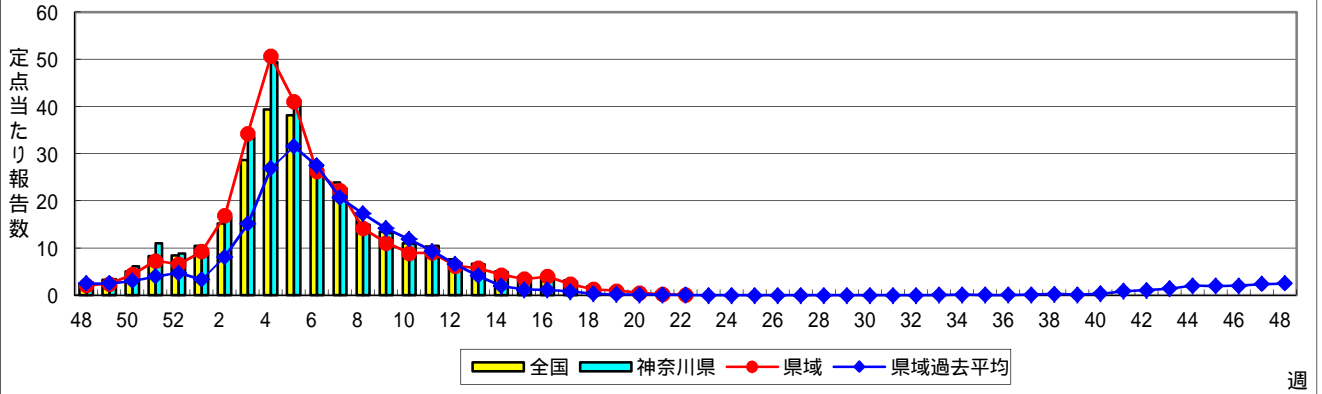

## RSウイルス感染症

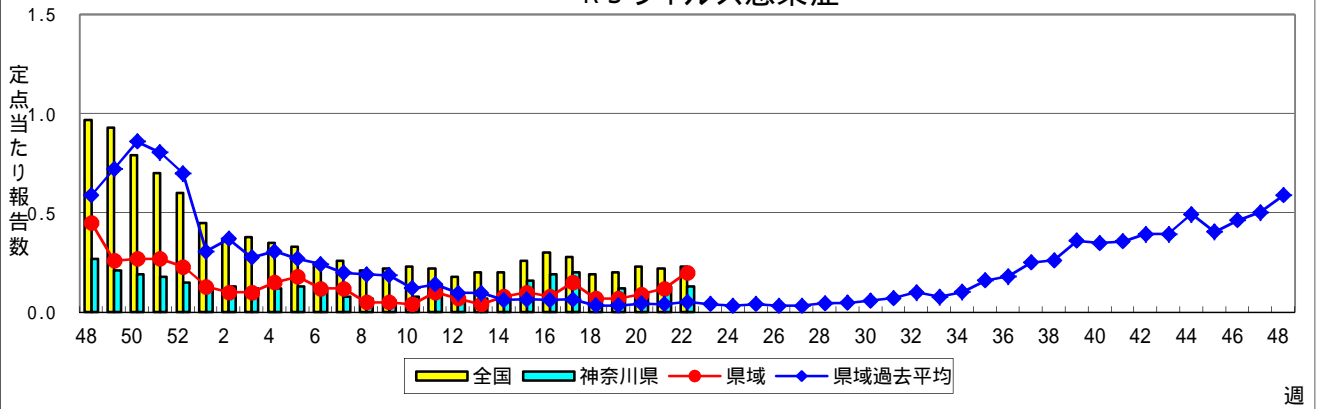

## 咽頭結膜熱(プール熱)

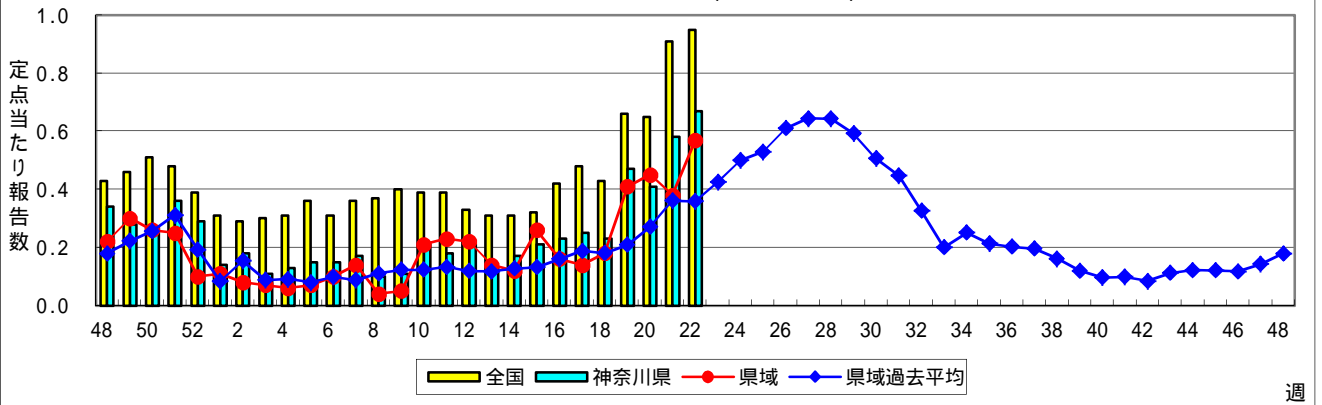

## A群溶血性レンサ球菌咽頭炎

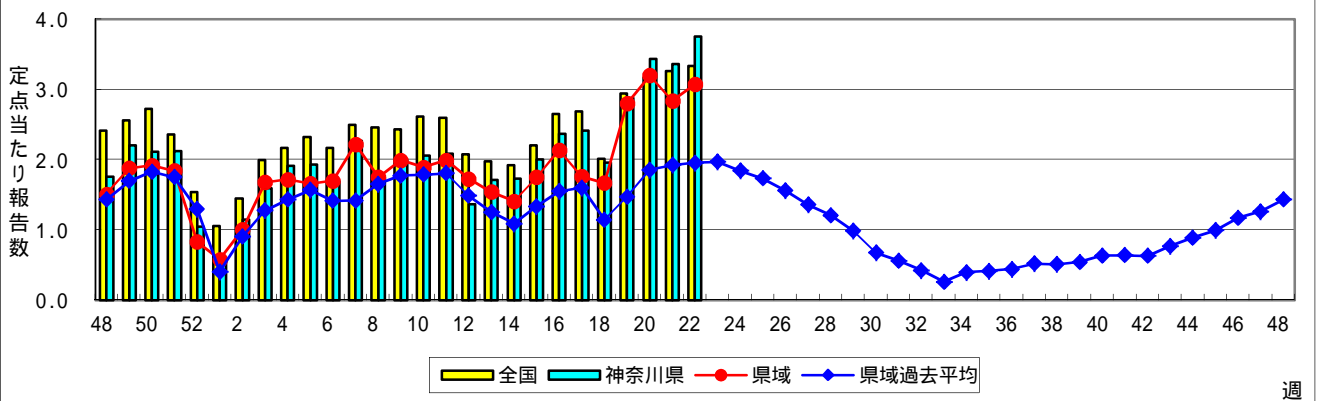

### 感染性胃腸炎

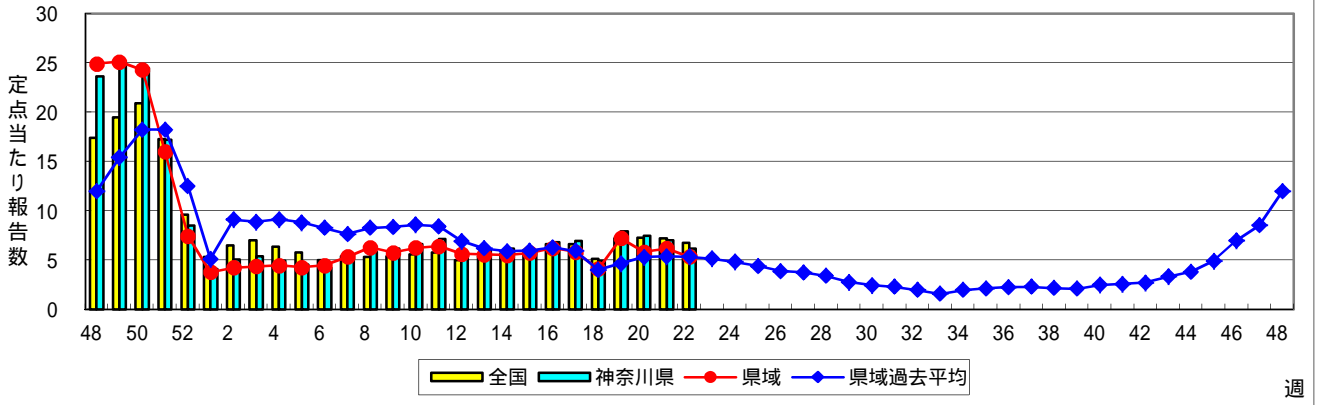

### 水痘(水ぼうそう)

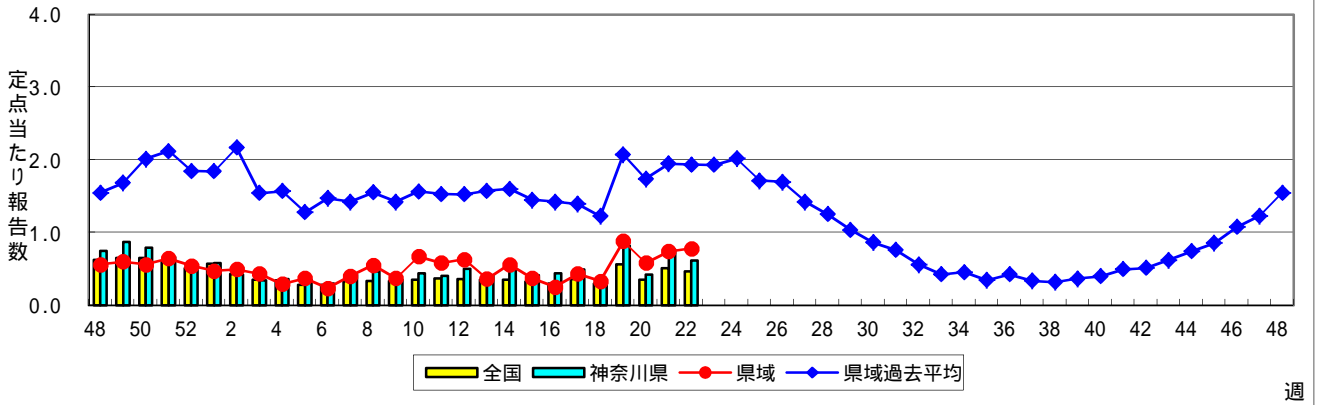

### 手足口病

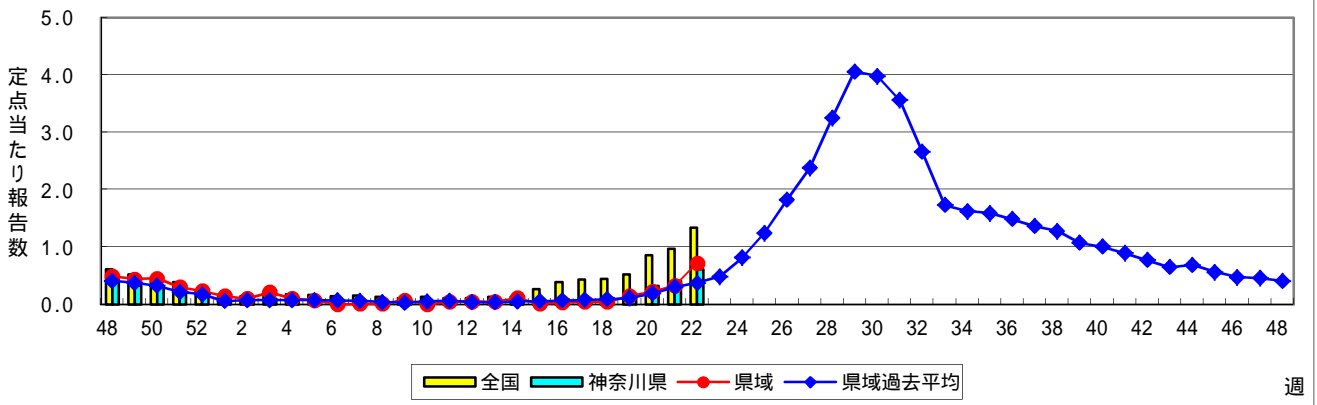

### 伝染性紅斑(リンゴ病)

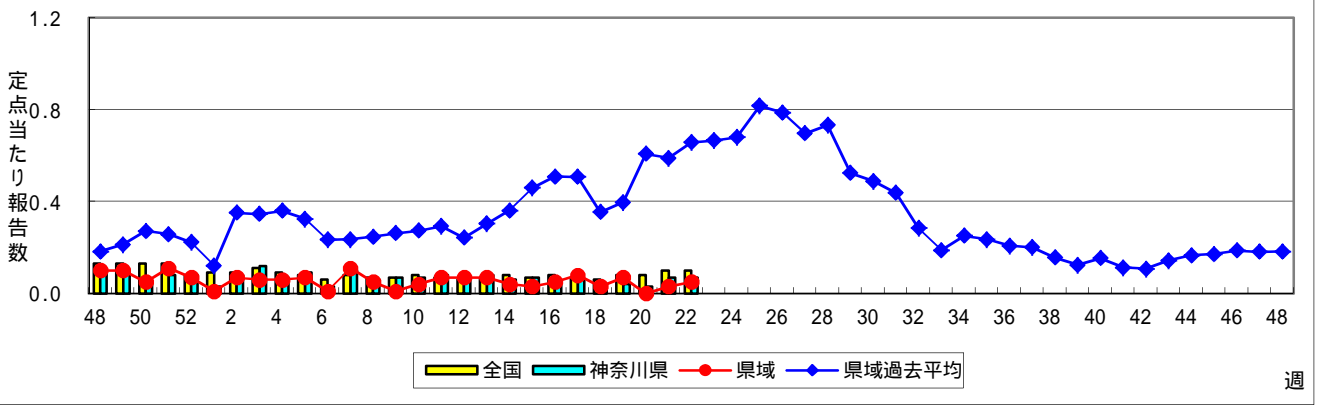

### 突発性発しん

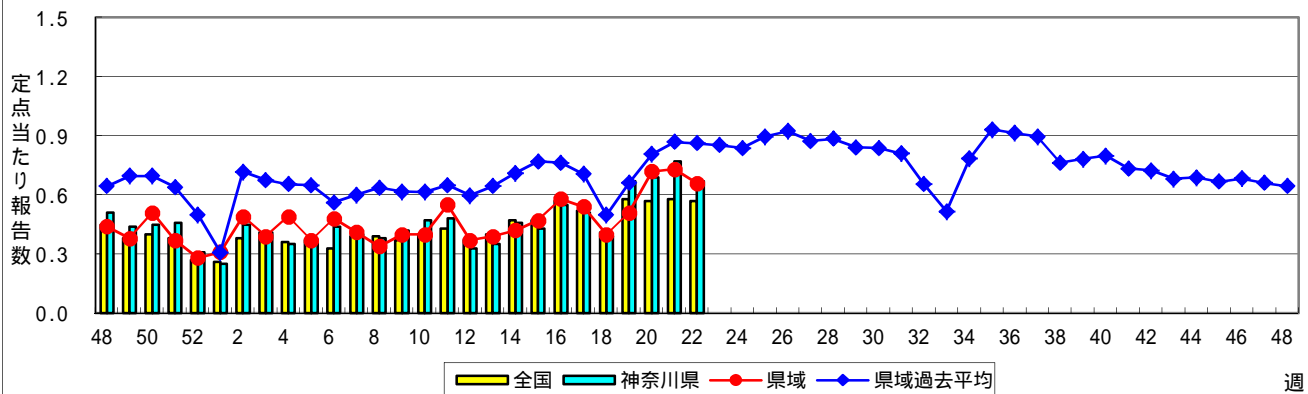

### 百日咳

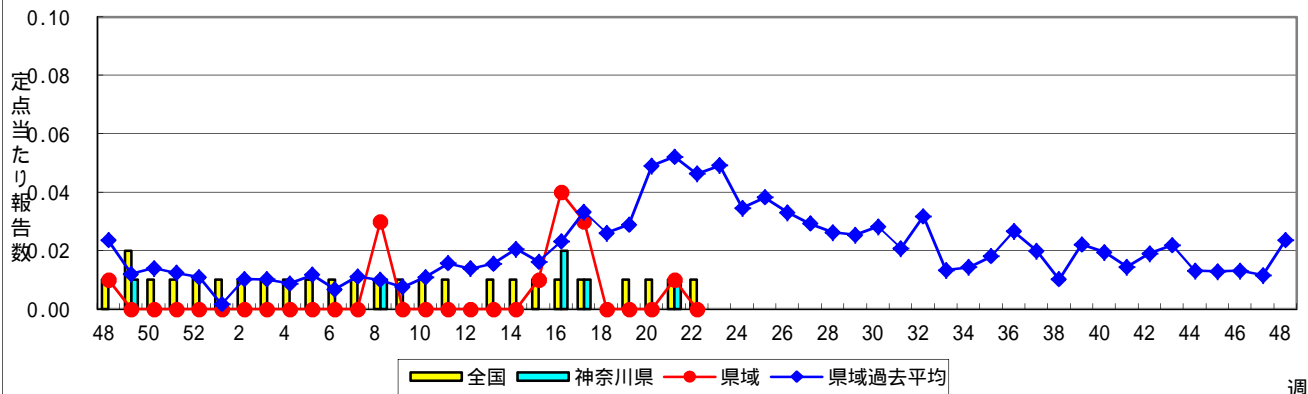

### ヘルパンギーナ

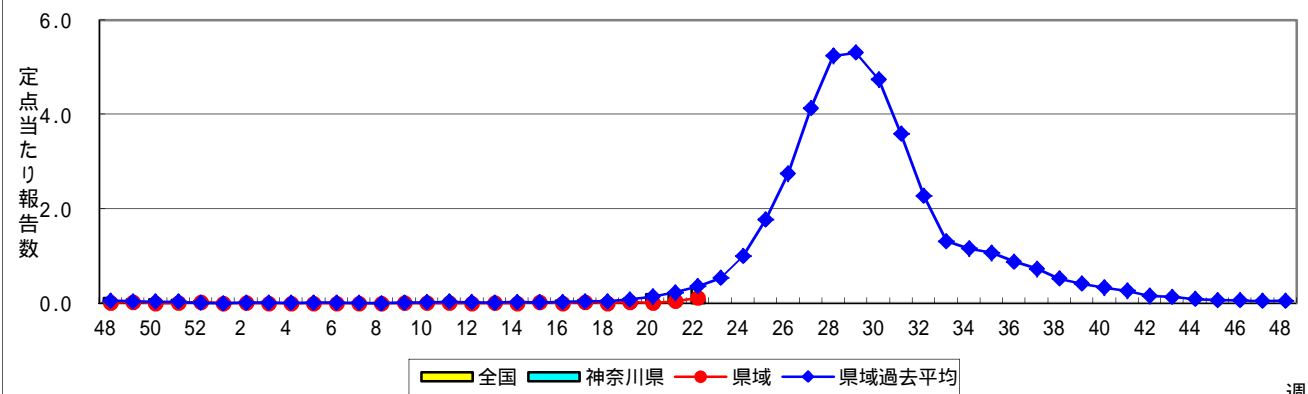

### 流行性耳下腺炎(おたふくかぜ)

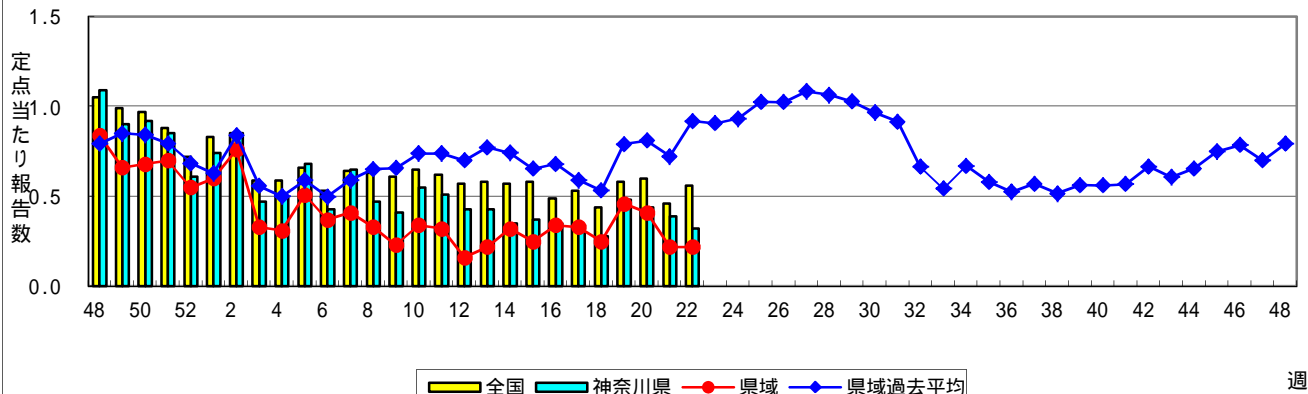

### 急性出血性結膜炎

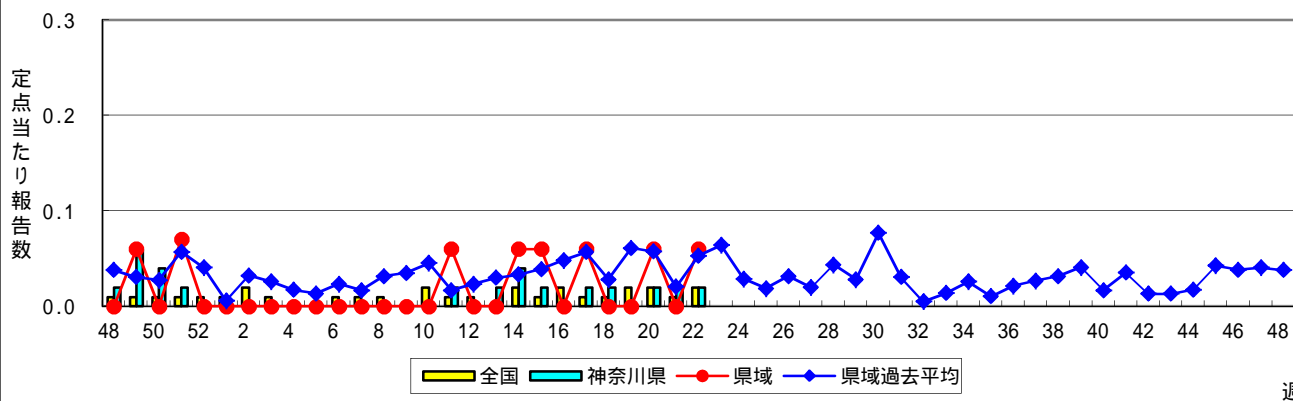

### 流行性角結膜炎

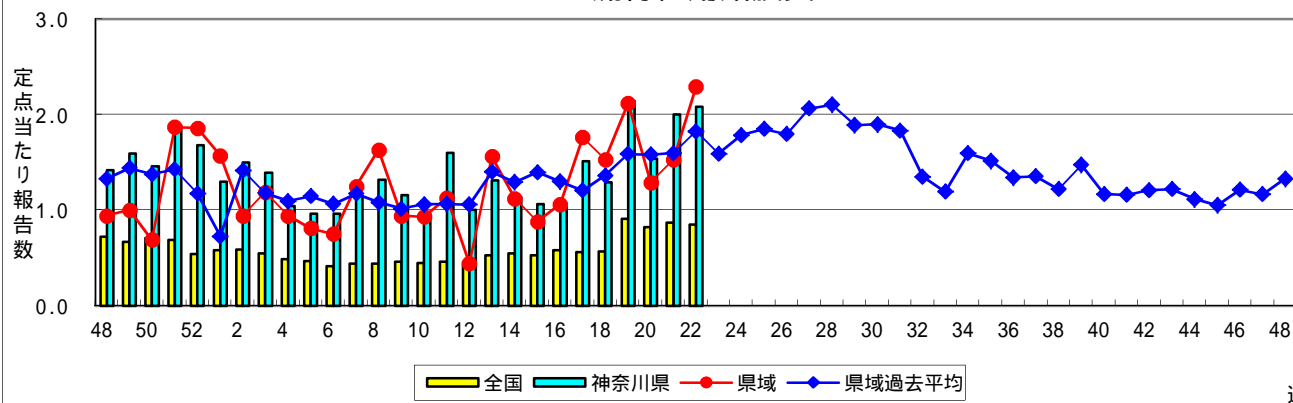

### 細菌性髄膜炎

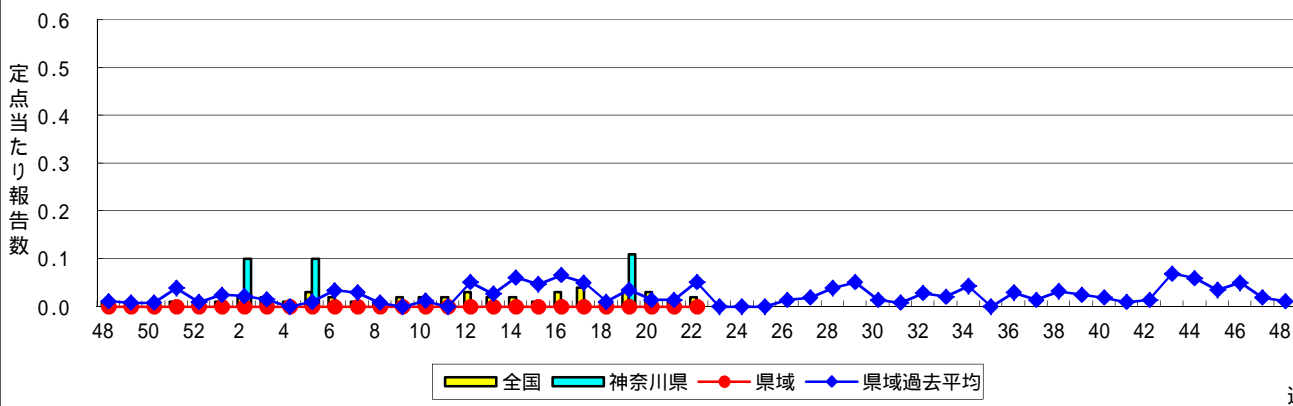

### 無菌性髄膜炎

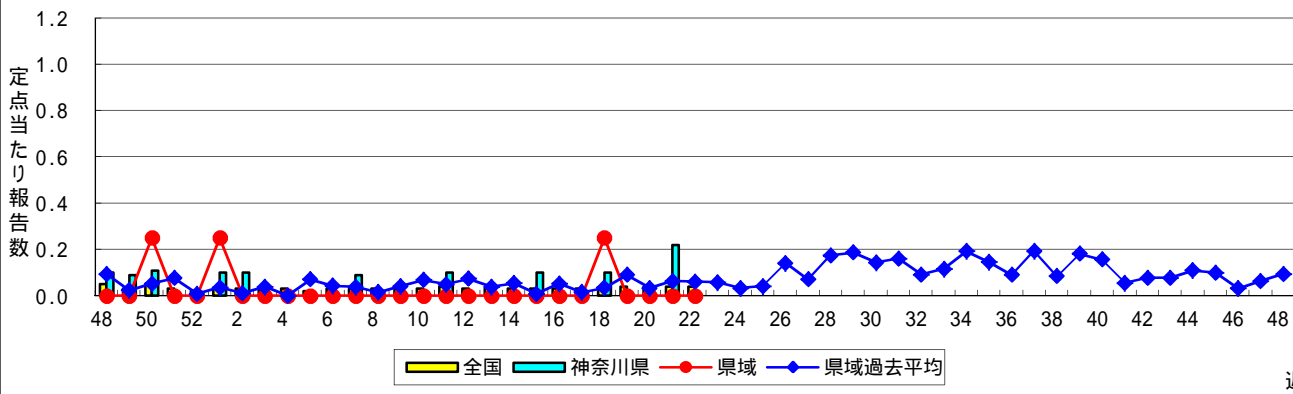

### マイコプラズマ肺炎

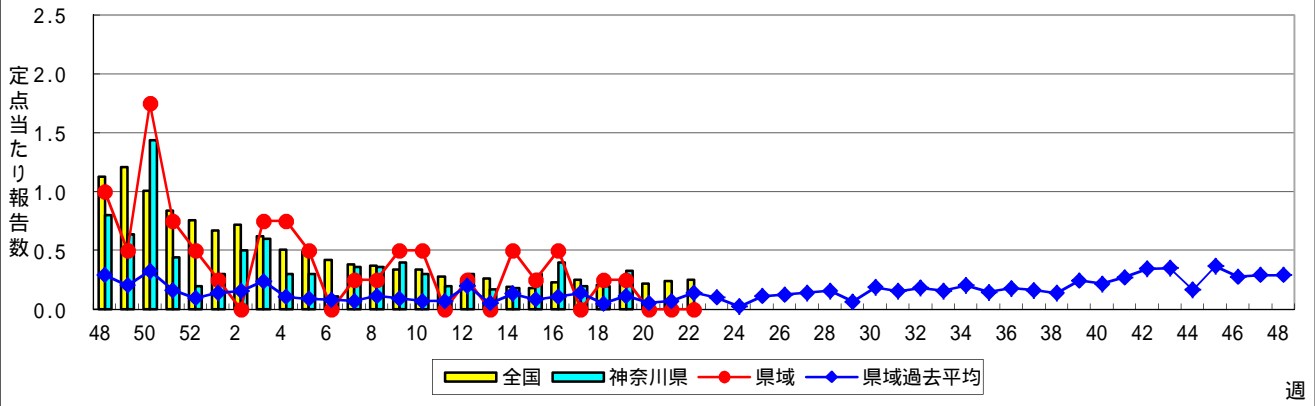

### クラミジア肺炎(オウム病を除く)

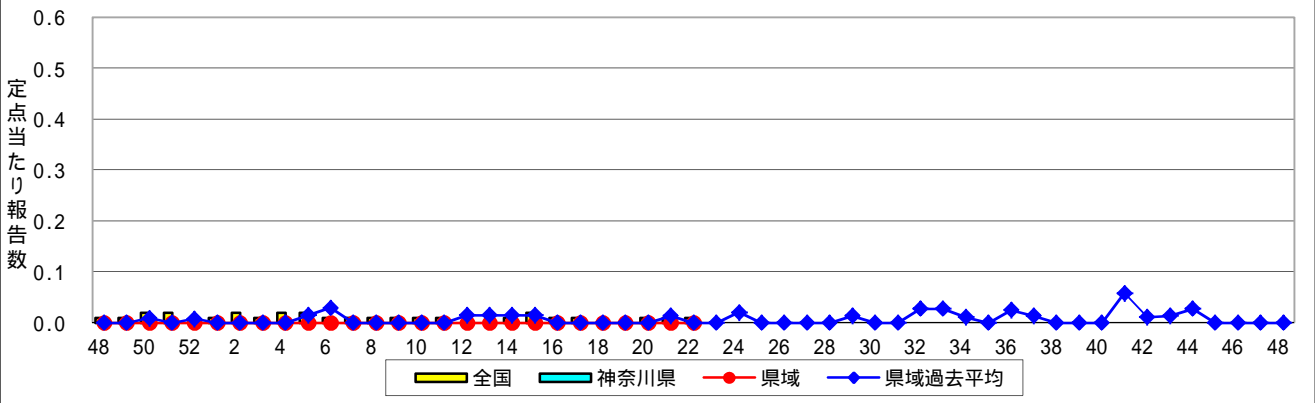

### 感染性胃腸炎(ロタウイルス)



表1 報告数・定点当たり報告数 疾病、政令市・保健所別 (その1)

2017年22週(05月29日～06月04日)

| 神奈川県                                   | インフルエンザ<br>(高病原性鳥インフルエンザを除く) |       | RSウイルス感染症 |       | 咽頭結膜熱 |       | A群溶血性レンサ球菌咽頭炎 |       | 感染性胃腸炎 |       |
|--|------------------------------|-------|-----------|-------|-------|-------|---------------|-------|--------|-------|
|  | 報告数                          | 定点当たり | 報告数       | 定点当たり | 報告数   | 定点当たり | 報告数           | 定点当たり | 報告数    | 定点当たり |
| 全県                                     | 64                           | 0.19  | 27        | 0.13  | 144   | 0.67  | 806           | 3.75  | 1,328  | 6.18  |
| 横浜市                                    | 19                           | 0.14  | 8         | 0.09  | 63    | 0.70  | 326           | 3.62  | 540    | 6.00  |
| 川崎市                                    | 23                           | 0.38  | 3         | 0.08  | 21    | 0.58  | 199           | 5.53  | 297    | 8.25  |
| 相模原市                                   | 1                            | 0.04  | 1         | 0.07  | 18    | 1.20  | 54            | 3.60  | 96     | 6.40  |
| 県域<br><small>(横浜市、川崎市、相模原市を除く)</small> | 21                           | 0.18  | 15        | 0.20  | 42    | 0.57  | 227           | 3.07  | 395    | 5.34  |
| 横須賀市                                   | 3                            | 0.21  | 2         | 0.22  | 3     | 0.33  | 10            | 1.11  | 54     | 6.00  |
| 藤沢市                                    | -                            | -     | 3         | 0.30  | 5     | 0.50  | 17            | 1.70  | 34     | 3.40  |
| 茅ヶ崎市                                   | 2                            | 0.18  | -         | -     | 7     | 1.00  | 18            | 2.57  | 21     | 3.00  |
| 平塚                                     | 1                            | 0.09  | 2         | 0.29  | 5     | 0.71  | 47            | 6.71  | 34     | 4.86  |
| 平塚 秦野センター                              | -                            | -     | -         | -     | 4     | 0.67  | 28            | 4.67  | 68     | 11.33 |
| 鎌倉                                     | -                            | -     | 1         | 0.17  | 2     | 0.33  | 14            | 2.33  | 25     | 4.17  |
| 鎌倉 三崎センター                              | -                            | -     | -         | -     | 6     | 3.00  | -             | -     | 4      | 2.00  |
| 小田原                                    | 7                            | 0.70  | -         | -     | -     | -     | 23            | 3.83  | 25     | 4.17  |
| 小田原 足柄上センター                            | -                            | -     | -         | -     | -     | -     | 2             | 0.67  | 1      | 0.33  |
| 厚木                                     | 8                            | 0.47  | 3         | 0.27  | 10    | 0.91  | 53            | 4.82  | 110    | 10.00 |
| 厚木 大和センター                              | -                            | -     | 4         | 0.57  | -     | -     | 15            | 2.14  | 19     | 2.71  |

| 神奈川県                                   | 水痘  |       | 手足口病 |       | 伝染性紅斑 |       | 突発性発しん |       | 百日咳 |       |
|--|-----|-------|------|-------|-------|-------|--------|-------|-----|-------|
|  | 報告数 | 定点当たり | 報告数  | 定点当たり | 報告数   | 定点当たり | 報告数    | 定点当たり | 報告数 | 定点当たり |
| 全県                                     | 132 | 0.61  | 131  | 0.61  | 14    | 0.07  | 145    | 0.67  | -   | -     |
| 横浜市                                    | 58  | 0.64  | 53   | 0.59  | 7     | 0.08  | 62     | 0.69  | -   | -     |
| 川崎市                                    | 14  | 0.39  | 17   | 0.47  | 3     | 0.08  | 21     | 0.58  | -   | -     |
| 相模原市                                   | 2   | 0.13  | 8    | 0.53  | -     | -     | 13     | 0.87  | -   | -     |
| 県域<br><small>(横浜市、川崎市、相模原市を除く)</small> | 58  | 0.78  | 53   | 0.72  | 4     | 0.05  | 49     | 0.66  | -   | -     |
| 横須賀市                                   | 3   | 0.33  | -    | -     | -     | -     | 6      | 0.67  | -   | -     |
| 藤沢市                                    | 2   | 0.20  | 5    | 0.50  | -     | -     | 9      | 0.90  | -   | -     |
| 茅ヶ崎市                                   | -   | -     | 10   | 1.43  | -     | -     | 8      | 1.14  | -   | -     |
| 平塚                                     | 10  | 1.43  | 3    | 0.43  | 2     | 0.29  | -      | -     | -   | -     |
| 平塚 秦野センター                              | 8   | 1.33  | 3    | 0.50  | -     | -     | 3      | 0.50  | -   | -     |
| 鎌倉                                     | -   | -     | -    | -     | -     | -     | 3      | 0.50  | -   | -     |
| 鎌倉 三崎センター                              | 1   | 0.50  | -    | -     | -     | -     | 1      | 0.50  | -   | -     |
| 小田原                                    | 1   | 0.17  | 11   | 1.83  | 1     | 0.17  | 4      | 0.67  | -   | -     |
| 小田原 足柄上センター                            | 1   | 0.33  | -    | -     | -     | -     | 1      | 0.33  | -   | -     |
| 厚木                                     | 10  | 0.91  | 11   | 1.00  | 1     | 0.09  | 14     | 1.27  | -   | -     |
| 厚木 大和センター                              | 22  | 3.14  | 10   | 1.43  | -     | -     | -      | -     | -   | -     |

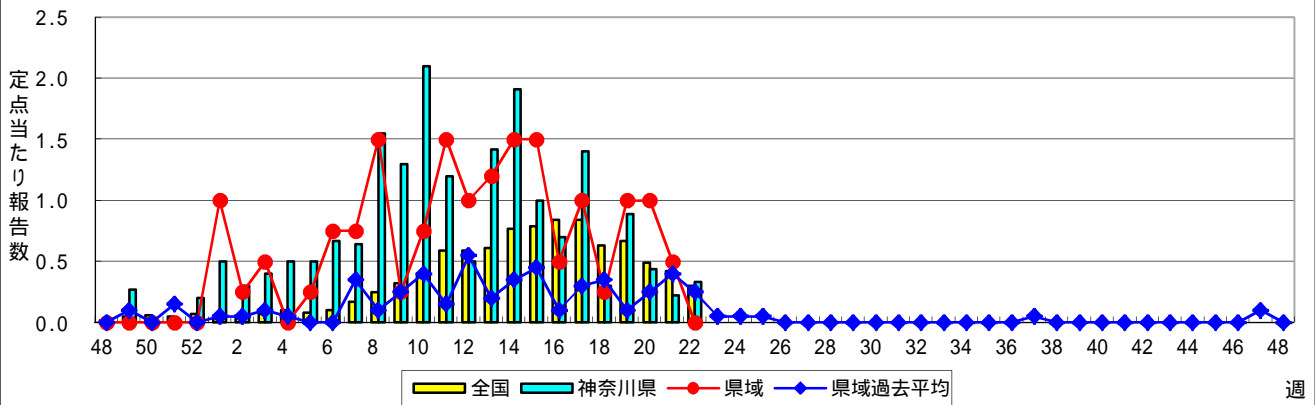
| 神奈川県                                   | ヘルパンギーナ |       | 流行性耳下腺炎 |       | 急性出血性結膜炎 |       | 流行性角結膜炎 |       | 細菌性髄膜炎 |       |
|--|---------|-------|---------|-------|----------|-------|---------|-------|--------|-------|
|  | 報告数     | 定点当たり | 報告数     | 定点当たり | 報告数      | 定点当たり | 報告数     | 定点当たり | 報告数    | 定点当たり |
| 全県                                     | 20      | 0.09  | 69      | 0.32  | 1        | 0.02  | 104     | 2.08  | -      | -     |
| 横浜市                                    | 7       | 0.08  | 34      | 0.38  | -        | -     | 19      | 0.95  | -      | -     |
| 川崎市                                    | 3       | 0.08  | 16      | 0.44  | -        | -     | 23      | 2.56  | -      | -     |
| 相模原市                                   | 1       | 0.07  | 3       | 0.20  | -        | -     | 23      | 5.75  | -      | -     |
| 県域<br><small>(横浜市、川崎市、相模原市を除く)</small> | 9       | 0.12  | 16      | 0.22  | 1        | 0.06  | 39      | 2.29  | -      | -     |
| 横須賀市                                   | 1       | 0.11  | 4       | 0.44  | -        | -     | 14      | 7.00  | -      | -     |
| 藤沢市                                    | 1       | 0.10  | 1       | 0.10  | -        | -     | -       | -     | -      | -     |
| 茅ヶ崎市                                   | 1       | 0.14  | 1       | 0.14  | -        | -     | 2       | 1.00  | ...    | ...   |
| 平塚                                     | -       | -     | 2       | 0.29  | 1        | 0.50  | 1       | 0.50  | -      | -     |
| 平塚 秦野センター                              | -       | -     | -       | -     | -        | -     | -       | -     | ...    | ...   |
| 鎌倉                                     | 1       | 0.17  | -       | -     | -        | -     | -       | -     | ...    | ...   |
| 鎌倉 三崎センター                              | -       | -     | 3       | 1.50  | ...      | ...   | ...     | ...   | ...    | ...   |
| 小田原                                    | -       | -     | -       | -     | -        | -     | -       | -     | ...    | ...   |
| 小田原 足柄上センター                            | -       | -     | -       | -     | ...      | ...   | ...     | ...   | ...    | ...   |
| 厚木                                     | 1       | 0.09  | 4       | 0.36  | -        | -     | 22      | 7.33  | -      | -     |
| 厚木 大和センター                              | 4       | 0.57  | 1       | 0.14  | -        | -     | -       | -     | ...    | ...   |





表2 報告数・定点当たり報告数、疾病・年齢階級別  
(全県及び横浜市・川崎市・相模原市を除く県域) (その1)

2017年22週(05月29日~06月04日)

\*表2は、各保健福祉事務所からの最新の報告をもとに作成しているため、国の還元データである表1および表3の数値と一致しないことがあります。

| インフルエンザ定点                    |    | 項目    | 合計    | ~5か月 | ~11か月 | 1歳   | 2    | 3    | 4    | 5    | 6    | 7    | 8    |
|------------------------------|----|-------|-------|------|-------|------|------|------|------|------|------|------|------|
| インフルエンザ<br>(高病原性鳥インフルエンザを除く) | 全国 | 報告数   | 2,100 | 5    | 17    | 41   | 71   | 88   | 113  | 163  | 143  | 143  | 107  |
|                              |    | 定点当たり | 0.42  | 0.00 | 0.00  | 0.01 | 0.01 | 0.02 | 0.02 | 0.03 | 0.03 | 0.03 | 0.02 |
|                              | 全県 | 報告数   | 64    | -    | 1     | -    | 2    | 4    | 5    | 8    | 3    | 8    | 2    |
|                              |    | 定点当たり | 0.19  | -    | 0.00  | -    | 0.01 | 0.01 | 0.01 | 0.02 | 0.01 | 0.02 | 0.01 |
|                              | 県域 | 報告数   | 21    | -    | 1     | -    | 1    | 2    | 1    | 1    | 1    | -    | 1    |
|                              |    | 定点当たり | 0.18  | -    | 0.01  | -    | 0.01 | 0.02 | 0.01 | 0.01 | 0.01 | -    | 0.01 |

| 小児科定点         |    | 項目    | 合計     | ~5か月 | ~11か月 | 1歳    | 2     | 3     | 4     | 5     | 6     | 7    | 8    |
|---------------|----|-------|--------|------|-------|-------|-------|-------|-------|-------|-------|------|------|
| RSウイルス<br>感染症 | 全国 | 報告数   | 726    | 99   | 182   | 254   | 106   | 46    | 19    | 11    | 3     | 1    | -    |
|               |    | 定点当たり | 0.23   | 0.03 | 0.06  | 0.08  | 0.03  | 0.01  | 0.01  | 0.00  | 0.00  | 0.00 | -    |
|               | 全県 | 報告数   | 27     | 7    | 8     | 6     | 2     | 4     | -     | -     | -     | -    | -    |
|               |    | 定点当たり | 0.13   | 0.03 | 0.04  | 0.03  | 0.01  | 0.02  | -     | -     | -     | -    | -    |
|               | 県域 | 報告数   | 15     | 2    | 4     | 4     | 1     | 4     | -     | -     | -     | -    | -    |
|               |    | 定点当たり | 0.20   | 0.03 | 0.05  | 0.05  | 0.01  | 0.05  | -     | -     | -     | -    | -    |
| 咽頭結膜熱         | 全国 | 報告数   | 2,996  | 15   | 296   | 917   | 422   | 422   | 336   | 244   | 104   | 84   | 28   |
|               |    | 定点当たり | 0.95   | 0.00 | 0.09  | 0.29  | 0.13  | 0.13  | 0.11  | 0.08  | 0.03  | 0.03 | 0.01 |
|               | 全県 | 報告数   | 144    | 1    | 10    | 34    | 19    | 33    | 17    | 13    | 5     | 4    | 2    |
|               |    | 定点当たり | 0.67   | 0.00 | 0.05  | 0.16  | 0.09  | 0.15  | 0.08  | 0.06  | 0.02  | 0.02 | 0.01 |
|               | 県域 | 報告数   | 42     | -    | -     | 12    | 6     | 8     | 5     | 2     | 1     | 2    | 2    |
|               |    | 定点当たり | 0.57   | -    | -     | 0.16  | 0.08  | 0.11  | 0.07  | 0.03  | 0.01  | 0.03 | 0.03 |
| A群溶血性レンサ球菌咽頭炎 | 全国 | 報告数   | 10,540 | 19   | 67    | 547   | 737   | 1,267 | 1,429 | 1,461 | 1,190 | 933  | 766  |
|               |    | 定点当たり | 3.33   | 0.01 | 0.02  | 0.17  | 0.23  | 0.40  | 0.45  | 0.46  | 0.38  | 0.29 | 0.24 |
|               | 全県 | 報告数   | 806    | -    | 5     | 37    | 47    | 115   | 114   | 94    | 93    | 80   | 69   |
|               |    | 定点当たり | 3.75   | -    | 0.02  | 0.17  | 0.22  | 0.53  | 0.53  | 0.44  | 0.43  | 0.37 | 0.32 |
|               | 県域 | 報告数   | 227    | -    | 1     | 7     | 8     | 24    | 32    | 27    | 29    | 25   | 24   |
|               |    | 定点当たり | 3.07   | -    | 0.01  | 0.09  | 0.11  | 0.32  | 0.43  | 0.36  | 0.39  | 0.34 | 0.32 |
| 感染性胃腸炎        | 全国 | 報告数   | 21,334 | 196  | 1,594 | 3,612 | 2,426 | 2,369 | 2,246 | 1,842 | 1,241 | 938  | 827  |
|               |    | 定点当たり | 6.74   | 0.06 | 0.50  | 1.14  | 0.77  | 0.75  | 0.71  | 0.58  | 0.39  | 0.30 | 0.26 |
|               | 全県 | 報告数   | 1,328  | 7    | 118   | 171   | 154   | 139   | 164   | 144   | 83    | 61   | 52   |
|               |    | 定点当たり | 6.18   | 0.03 | 0.55  | 0.80  | 0.72  | 0.65  | 0.76  | 0.67  | 0.39  | 0.28 | 0.24 |
|               | 県域 | 報告数   | 395    | 3    | 35    | 41    | 38    | 40    | 51    | 50    | 25    | 27   | 15   |
|               |    | 定点当たり | 5.34   | 0.04 | 0.47  | 0.55  | 0.51  | 0.54  | 0.69  | 0.68  | 0.34  | 0.36 | 0.20 |
| 水痘            | 全国 | 報告数   | 1,464  | 15   | 45    | 97    | 77    | 126   | 163   | 168   | 223   | 176  | 133  |
|               |    | 定点当たり | 0.46   | 0.00 | 0.01  | 0.03  | 0.02  | 0.04  | 0.05  | 0.05  | 0.07  | 0.06 | 0.04 |
|               | 全県 | 報告数   | 132    | 1    | 4     | 7     | 7     | 7     | 8     | 10    | 30    | 22   | 5    |
|               |    | 定点当たり | 0.61   | 0.00 | 0.02  | 0.03  | 0.03  | 0.03  | 0.04  | 0.05  | 0.14  | 0.10 | 0.02 |
|               | 県域 | 報告数   | 58     | 1    | 1     | 3     | 2     | 1     | 3     | 5     | 14    | 13   | 2    |
|               |    | 定点当たり | 0.78   | 0.01 | 0.01  | 0.04  | 0.03  | 0.01  | 0.04  | 0.07  | 0.19  | 0.18 | 0.03 |

| インフルエンザ定点                    |    | 項目    | 9    | 10-14 | 15-19 | 20-29 | 30-39 | 40-49 | 50-59 | 60-69 | 70-79 | 80歳以上 |
|------------------------------|----|-------|------|-------|-------|-------|-------|-------|-------|-------|-------|-------|
| インフルエンザ<br>(高病原性鳥インフルエンザを除く) | 全国 | 報告数   | 135  | 479   | 122   | 69    | 122   | 119   | 61    | 56    | 21    | 25    |
|                              |    | 定点当たり | 0.03 | 0.10  | 0.02  | 0.01  | 0.02  | 0.02  | 0.01  | 0.01  | 0.00  | 0.01  |
|                              | 全県 | 報告数   | 6    | 15    | 4     | 1     | 1     | 2     | 1     | -     | 1     | -     |
|                              |    | 定点当たり | 0.02 | 0.04  | 0.01  | 0.00  | 0.00  | 0.01  | 0.00  | -     | 0.00  | -     |
|                              | 県域 | 報告数   | 1    | 7     | 3     | -     | 1     | 1     | -     | -     | -     | -     |
|                              |    | 定点当たり | 0.01 | 0.06  | 0.03  | -     | 0.01  | 0.01  | -     | -     | -     | -     |

| 小児科定点         |    | 項目    | 9    | 10-14 | 15-19 | 20歳以上 |
|---------------|----|-------|------|-------|-------|-------|
| RSウイルス<br>感染症 | 全国 | 報告数   | -    | 2     | 1     | 2     |
|               |    | 定点当たり | -    | 0.00  | 0.00  | 0.00  |
|               | 全県 | 報告数   | -    | -     | -     | -     |
|               |    | 定点当たり | -    | -     | -     | -     |
|               | 県域 | 報告数   | -    | -     | -     | -     |
|               |    | 定点当たり | -    | -     | -     | -     |
| 咽頭結膜熱         | 全国 | 報告数   | 37   | 40    | 4     | 47    |
|               |    | 定点当たり | 0.01 | 0.01  | 0.00  | 0.01  |
|               | 全県 | 報告数   | 2    | 3     | -     | 1     |
|               |    | 定点当たり | 0.01 | 0.01  | -     | 0.00  |
|               | 県域 | 報告数   | 2    | 2     | -     | -     |
|               |    | 定点当たり | 0.03 | 0.03  | -     | -     |
| A群溶血性レンサ球菌咽頭炎 | 全国 | 報告数   | 517  | 1,030 | 93    | 484   |
|               |    | 定点当たり | 0.16 | 0.33  | 0.03  | 0.15  |
|               | 全県 | 報告数   | 38   | 70    | 4     | 40    |
|               |    | 定点当たり | 0.18 | 0.33  | 0.02  | 0.19  |
|               | 県域 | 報告数   | 8    | 30    | 2     | 10    |
|               |    | 定点当たり | 0.11 | 0.41  | 0.03  | 0.14  |
| 感染性胃腸炎        | 全国 | 報告数   | 658  | 1,640 | 310   | 1,434 |
|               |    | 定点当たり | 0.21 | 0.52  | 0.10  | 0.45  |
|               | 全県 | 報告数   | 41   | 87    | 16    | 91    |
|               |    | 定点当たり | 0.19 | 0.40  | 0.07  | 0.42  |
|               | 県域 | 報告数   | 11   | 31    | 4     | 24    |
|               |    | 定点当たり | 0.15 | 0.42  | 0.05  | 0.32  |
| 水痘            | 全国 | 報告数   | 89   | 124   | 10    | 18    |
|               |    | 定点当たり | 0.03 | 0.04  | 0.00  | 0.01  |
|               | 全県 | 報告数   | 13   | 16    | 1     | 1     |
|               |    | 定点当たり | 0.06 | 0.07  | 0.00  | 0.00  |
|               | 県域 | 報告数   | 4    | 7     | 1     | 1     |
|               |    | 定点当たり | 0.05 | 0.09  | 0.01  | 0.01  |

表2 報告数・定点当たり報告数、疾病・年齢階級別  
(全県及び横浜市・川崎市・相模原市を除く県域) (その2)

2017年22週(05月29日~06月04日)

\*表2は、各保健福祉事務所からの最新の報告をもとに作成しているため、国の還元データである表1および表3の数値と一致しないことがあります。

| 小児科定点   | 項目 | 合計    | ~5か月  | ~11か月 | 1歳   |       |
|---------|----|-------|-------|-------|------|-------|
| 手足口病    | 全国 | 報告数   | 4,246 | 41    | 449  | 1,763 |
|         |    | 定点当たり | 1.34  | 0.01  | 0.14 | 0.56  |
|         | 全県 | 報告数   | 131   | 1     | 18   | 56    |
|         |    | 定点当たり | 0.61  | 0.00  | 0.08 | 0.26  |
|         | 県域 | 報告数   | 53    | 1     | 7    | 25    |
|         |    | 定点当たり | 0.72  | 0.01  | 0.09 | 0.34  |
| 伝染性紅斑   | 全国 | 報告数   | 305   | 1     | 6    | 33    |
|         |    | 定点当たり | 0.10  | 0.00  | 0.00 | 0.01  |
|         | 全県 | 報告数   | 14    | -     | -    | 4     |
|         |    | 定点当たり | 0.07  | -     | -    | 0.02  |
|         | 県域 | 報告数   | 4     | -     | -    | 2     |
|         |    | 定点当たり | 0.05  | -     | -    | 0.03  |
| 突発性発しん  | 全国 | 報告数   | 1,790 | 23    | 593  | 943   |
|         |    | 定点当たり | 0.57  | 0.01  | 0.19 | 0.30  |
|         | 全県 | 報告数   | 145   | 2     | 40   | 78    |
|         |    | 定点当たり | 0.67  | 0.01  | 0.19 | 0.36  |
|         | 県域 | 報告数   | 49    | -     | 11   | 31    |
|         |    | 定点当たり | 0.66  | -     | 0.15 | 0.42  |
| 百日咳     | 全国 | 報告数   | 27    | 3     | 1    | 1     |
|         |    | 定点当たり | 0.01  | 0.00  | 0.00 | 0.00  |
|         | 全県 | 報告数   | -     | -     | -    | -     |
|         |    | 定点当たり | -     | -     | -    | -     |
|         | 県域 | 報告数   | -     | -     | -    | -     |
|         |    | 定点当たり | -     | -     | -    | -     |
| ヘルパンギーナ | 全国 | 報告数   | 1,115 | 7     | 137  | 372   |
|         |    | 定点当たり | 0.35  | 0.00  | 0.04 | 0.12  |
|         | 全県 | 報告数   | 20    | -     | 1    | 9     |
|         |    | 定点当たり | 0.09  | -     | 0.00 | 0.04  |
|         | 県域 | 報告数   | 9     | -     | 1    | 4     |
|         |    | 定点当たり | 0.12  | -     | 0.01 | 0.05  |
| 流行性耳下腺炎 | 全国 | 報告数   | 1,779 | -     | 6    | 44    |
|         |    | 定点当たり | 0.56  | -     | 0.00 | 0.01  |
|         | 全県 | 報告数   | 69    | -     | -    | 1     |
|         |    | 定点当たり | 0.32  | -     | -    | 0.00  |
|         | 県域 | 報告数   | 16    | -     | -    | 1     |
|         |    | 定点当たり | 0.22  | -     | -    | 0.01  |

| 小児科定点   | 項目 | 2     | 3    | 4    | 5    | 6    | 7    | 8    | 9    | 10-14 | 15-19 | 20歳以上 |      |
|---------|----|-------|------|------|------|------|------|------|------|-------|-------|-------|------|
| 手足口病    | 全国 | 報告数   | 892  | 446  | 297  | 149  | 64   | 42   | 28   | 9     | 35    | 5     | 26   |
|         |    | 定点当たり | 0.28 | 0.14 | 0.09 | 0.05 | 0.02 | 0.01 | 0.01 | 0.00  | 0.01  | 0.00  | 0.01 |
|         | 全県 | 報告数   | 25   | 15   | 9    | 3    | 1    | -    | -    | -     | 1     | -     | 2    |
|         |    | 定点当たり | 0.12 | 0.07 | 0.04 | 0.01 | 0.00 | -    | -    | -     | 0.00  | -     | 0.01 |
|         | 県域 | 報告数   | 9    | 5    | 3    | 1    | 1    | -    | -    | -     | -     | -     | 1    |
|         |    | 定点当たり | 0.12 | 0.07 | 0.04 | 0.01 | 0.01 | -    | -    | -     | -     | -     | 0.01 |
| 伝染性紅斑   | 全国 | 報告数   | 21   | 35   | 44   | 44   | 35   | 28   | 15   | 17    | 22    | 1     | 3    |
|         |    | 定点当たり | 0.01 | 0.01 | 0.01 | 0.01 | 0.01 | 0.01 | 0.00 | 0.01  | 0.01  | 0.00  | 0.00 |
|         | 全県 | 報告数   | -    | 1    | 1    | 4    | 1    | 2    | 1    | -     | -     | -     | -    |
|         |    | 定点当たり | -    | 0.00 | 0.00 | 0.02 | 0.00 | 0.01 | 0.00 | -     | 0.00  | -     | 0.01 |
|         | 県域 | 報告数   | -    | -    | -    | 1    | -    | -    | 1    | -     | -     | -     | -    |
|         |    | 定点当たり | -    | -    | -    | 0.01 | -    | -    | 0.01 | -     | -     | -     | -    |
| 突発性発しん  | 全国 | 報告数   | 166  | 39   | 15   | 7    | 1    | 1    | -    | -     | 1     | 1     | -    |
|         |    | 定点当たり | 0.05 | 0.01 | 0.00 | 0.00 | 0.00 | 0.00 | -    | -     | 0.00  | 0.00  | -    |
|         | 全県 | 報告数   | 18   | 2    | 2    | 3    | -    | -    | -    | -     | -     | -     | -    |
|         |    | 定点当たり | 0.08 | 0.01 | 0.01 | 0.01 | -    | -    | -    | -     | -     | -     | -    |
|         | 県域 | 報告数   | 5    | -    | -    | 2    | -    | -    | -    | -     | -     | -     | -    |
|         |    | 定点当たり | 0.07 | -    | -    | 0.03 | -    | -    | -    | -     | -     | -     | -    |
| 百日咳     | 全国 | 報告数   | 1    | -    | -    | 3    | -    | 2    | -    | 2     | 5     | -     | 9    |
|         |    | 定点当たり | 0.00 | -    | -    | 0.00 | -    | 0.00 | -    | 0.00  | 0.00  | -     | 0.00 |
|         | 全県 | 報告数   | -    | -    | -    | -    | -    | -    | -    | -     | -     | -     | -    |
|         |    | 定点当たり | -    | -    | -    | -    | -    | -    | -    | -     | -     | -     | -    |
|         | 県域 | 報告数   | -    | -    | -    | -    | -    | -    | -    | -     | -     | -     | -    |
|         |    | 定点当たり | -    | -    | -    | -    | -    | -    | -    | -     | -     | -     | -    |
| ヘルパンギーナ | 全国 | 報告数   | 221  | 127  | 89   | 57   | 29   | 18   | 10   | 8     | 23    | 1     | 16   |
|         |    | 定点当たり | 0.07 | 0.04 | 0.03 | 0.02 | 0.01 | 0.01 | 0.00 | 0.00  | 0.01  | 0.00  | 0.01 |
|         | 全県 | 報告数   | 3    | 1    | 2    | -    | -    | -    | -    | -     | 3     | -     | 1    |
|         |    | 定点当たり | 0.01 | 0.00 | 0.01 | -    | -    | -    | -    | -     | 0.01  | -     | 0.00 |
|         | 県域 | 報告数   | 1    | -    | 2    | -    | -    | -    | -    | -     | 1     | -     | -    |
|         |    | 定点当たり | 0.01 | -    | 0.03 | -    | -    | -    | -    | -     | 0.01  | -     | -    |
| 流行性耳下腺炎 | 全国 | 報告数   | 106  | 199  | 306  | 274  | 218  | 183  | 129  | 108   | 173   | 12    | 21   |
|         |    | 定点当たり | 0.03 | 0.06 | 0.10 | 0.09 | 0.07 | 0.06 | 0.04 | 0.03  | 0.05  | 0.00  | 0.01 |
|         | 全県 | 報告数   | 2    | 8    | 8    | 11   | 7    | 6    | 2    | 8     | 12    | 2     | 2    |
|         |    | 定点当たり | 0.01 | 0.04 | 0.04 | 0.05 | 0.03 | 0.03 | 0.01 | 0.04  | 0.06  | 0.01  | 0.01 |
|         | 県域 | 報告数   | 2    | 1    | 1    | 1    | 4    | -    | -    | 1     | 3     | 1     | 1    |
|         |    | 定点当たり | 0.03 | 0.01 | 0.01 | 0.01 | 0.05 | -    | -    | 0.01  | 0.04  | 0.01  | 0.01 |

表2 報告数・定点当たり報告数、疾病・年齢階級別  
(全県及び横浜市・川崎市・相模原市を除く県域) (その3)

2017年22週(05月29日~06月04日)

\*表2は、各保健福祉事務所からの最新の報告をもとに作成しているため、国の還元データである表1および表3の数値と一致しないことがあります。

| 眼科定点     |    | 項目    | 合計   | ~5か月 | ~11か月 | 1歳   | 2    | 3    | 4    | 5    | 6    | 7    | 8    |
|----------|----|-------|------|------|-------|------|------|------|------|------|------|------|------|
| 急性出血性結膜炎 | 全国 | 報告数   | 11   | -    | -     | -    | -    | -    | -    | -    | -    | 1    | -    |
|          |    | 定点当たり | 0.02 | -    | -     | -    | -    | -    | -    | -    | -    | 0.00 | -    |
|          | 全県 | 報告数   | 1    | -    | -     | -    | -    | -    | -    | -    | -    | -    | -    |
|          |    | 定点当たり | 0.02 | -    | -     | -    | -    | -    | -    | -    | -    | -    | -    |
|          | 県域 | 報告数   | 1    | -    | -     | -    | -    | -    | -    | -    | -    | -    | -    |
|          |    | 定点当たり | 0.06 | -    | -     | -    | -    | -    | -    | -    | -    | -    | -    |
| 流行性角結膜炎  | 全国 | 報告数   | 594  | 4    | 3     | 27   | 18   | 26   | 30   | 21   | 11   | 9    | 9    |
|          |    | 定点当たり | 0.85 | 0.01 | 0.00  | 0.04 | 0.03 | 0.04 | 0.04 | 0.03 | 0.02 | 0.01 | 0.01 |
|          | 全県 | 報告数   | 104  | -    | 1     | 6    | 3    | 5    | 4    | 2    | 4    | 1    | -    |
|          |    | 定点当たり | 2.08 | -    | 0.02  | 0.12 | 0.06 | 0.10 | 0.08 | 0.04 | 0.08 | 0.02 | -    |
|          | 県域 | 報告数   | 39   | -    | -     | 1    | 1    | -    | -    | -    | 1    | -    | -    |
|          |    | 定点当たり | 2.29 | -    | -     | 0.06 | 0.06 | -    | -    | -    | 0.06 | -    | -    |

| 基幹定点(週報)         |    | 項目    | 合計   | 0歳   | 1-4  | 5-9  | 10-14 | 15-19 | 20-24 | 25-29 | 30-34 | 35-39 | 40-44 |
|------------------|----|-------|------|------|------|------|-------|-------|-------|-------|-------|-------|-------|
| 細菌性髄膜炎           | 全国 | 報告数   | 10   | 3    | -    | 2    | -     | -     | -     | -     | -     | -     | 1     |
|                  |    | 定点当たり | 0.02 | 0.01 | -    | 0.00 | -     | -     | -     | -     | -     | -     | -     |
|                  | 全県 | 報告数   | -    | -    | -    | -    | -     | -     | -     | -     | -     | -     | -     |
|                  |    | 定点当たり | -    | -    | -    | -    | -     | -     | -     | -     | -     | -     | -     |
|                  | 県域 | 報告数   | -    | -    | -    | -    | -     | -     | -     | -     | -     | -     | -     |
|                  |    | 定点当たり | -    | -    | -    | -    | -     | -     | -     | -     | -     | -     | -     |
| 無菌性髄膜炎           | 全国 | 報告数   | 21   | 2    | 3    | 3    | -     | -     | 2     | 2     | 1     | 1     |       |
|                  |    | 定点当たり | 0.04 | 0.00 | 0.01 | 0.01 | -     | -     | 0.00  | 0.00  | 0.00  | 0.00  |       |
|                  | 全県 | 報告数   | -    | -    | -    | -    | -     | -     | -     | -     | -     | -     |       |
|                  |    | 定点当たり | -    | -    | -    | -    | -     | -     | -     | -     | -     | -     |       |
|                  | 県域 | 報告数   | -    | -    | -    | -    | -     | -     | -     | -     | -     | -     |       |
|                  |    | 定点当たり | -    | -    | -    | -    | -     | -     | -     | -     | -     | -     |       |
| マイコプラズマ肺炎        | 全国 | 報告数   | 119  | 3    | 28   | 33   | 22    | 7     | 2     | 2     | 2     | 3     | 4     |
|                  |    | 定点当たり | 0.25 | 0.01 | 0.06 | 0.07 | 0.05  | 0.01  | 0.00  | 0.00  | 0.00  | 0.01  | 0.01  |
|                  | 全県 | 報告数   | -    | -    | -    | -    | -     | -     | -     | -     | -     | -     | -     |
|                  |    | 定点当たり | -    | -    | -    | -    | -     | -     | -     | -     | -     | -     | -     |
|                  | 県域 | 報告数   | -    | -    | -    | -    | -     | -     | -     | -     | -     | -     | -     |
|                  |    | 定点当たり | -    | -    | -    | -    | -     | -     | -     | -     | -     | -     | -     |
| クラミジア肺炎(オウム病を除く) | 全国 | 報告数   | 6    | -    | -    | 1    | -     | -     | -     | -     | -     | -     |       |
|                  |    | 定点当たり | 0.01 | -    | -    | 0.00 | -     | -     | -     | -     | -     | -     |       |
|                  | 全県 | 報告数   | -    | -    | -    | -    | -     | -     | -     | -     | -     | -     |       |
|                  |    | 定点当たり | -    | -    | -    | -    | -     | -     | -     | -     | -     | -     |       |
|                  | 県域 | 報告数   | -    | -    | -    | -    | -     | -     | -     | -     | -     | -     |       |
|                  |    | 定点当たり | -    | -    | -    | -    | -     | -     | -     | -     | -     | -     |       |
| 感染性胃腸炎(ロタウイルス)   | 全国 | 報告数   | 145  | 12   | 95   | 32   | 2     | -     | 1     | -     | 1     | -     |       |
|                  |    | 定点当たり | 0.30 | 0.03 | 0.20 | 0.07 | 0.00  | -     | 0.00  | -     | 0.00  | -     |       |
|                  | 全県 | 報告数   | 3    | -    | 2    | 1    | -     | -     | -     | -     | -     | -     |       |
|                  |    | 定点当たり | 0.33 | -    | 0.22 | 0.11 | -     | -     | -     | -     | -     | -     |       |
|                  | 県域 | 報告数   | -    | -    | -    | -    | -     | -     | -     | -     | -     | -     |       |
|                  |    | 定点当たり | -    | -    | -    | -    | -     | -     | -     | -     | -     | -     |       |

| 眼科定点     |    | 項目    | 9    | 10-14 | 15-19 | 20-29 | 30-39 | 40-49 | 50-59 | 60-69 | 70歳以上 |
|----------|----|-------|------|-------|-------|-------|-------|-------|-------|-------|-------|
| 急性出血性結膜炎 | 全国 | 報告数   | -    | -     | 1     | 2     | 3     | 1     | 3     | -     | -     |
|          |    | 定点当たり | -    | -     | 0.00  | 0.00  | 0.00  | 0.00  | 0.00  | -     | -     |
|          | 全県 | 報告数   | -    | -     | -     | -     | 1     | -     | -     | -     | -     |
|          |    | 定点当たり | -    | -     | -     | -     | 0.02  | -     | -     | -     | -     |
|          | 県域 | 報告数   | -    | -     | -     | -     | 1     | -     | -     | -     | -     |
|          |    | 定点当たり | -    | -     | -     | -     | 0.06  | -     | -     | -     | -     |
| 流行性角結膜炎  | 全国 | 報告数   | 6    | 20    | 24    | 71    | 105   | 79    | 49    | 53    | 29    |
|          |    | 定点当たり | 0.01 | 0.03  | 0.03  | 0.10  | 0.15  | 0.11  | 0.07  | 0.08  | 0.04  |
|          | 全県 | 報告数   | -    | 2     | 8     | 6     | 19    | 15    | 10    | 11    | 7     |
|          |    | 定点当たり | -    | 0.04  | 0.16  | 0.12  | 0.38  | 0.30  | 0.20  | 0.22  | 0.14  |
|          | 県域 | 報告数   | -    | 1     | 4     | 3     | 7     | 7     | 5     | 8     | 1     |
|          |    | 定点当たり | -    | 0.06  | 0.24  | 0.18  | 0.41  | 0.41  | 0.29  | 0.47  | 0.06  |

| 基幹定点(週報)         |    | 項目    | 45-49 | 50-54 | 55-59 | 60-64 | 65-69 | 70歳以上 |
|------------------|----|-------|-------|-------|-------|-------|-------|-------|
| 細菌性髄膜炎           | 全国 | 報告数   | -     | 1     | -     | 1     | -     | 2     |
|                  |    | 定点当たり | -     | 0.00  | -     | 0.00  | -     | 0.00  |
|                  | 全県 | 報告数   | -     | -     | -     | -     | -     | -     |
|                  |    | 定点当たり | -     | -     | -     | -     | -     | -     |
|                  | 県域 | 報告数   | -     | -     | -     | -     | -     | -     |
|                  |    | 定点当たり | -     | -     | -     | -     | -     | -     |
| 無菌性髄膜炎           | 全国 | 報告数   | -     | -     | 1     | 1     | 1     | 4     |
|                  |    | 定点当たり | -     | -     | 0.00  | 0.00  | 0.00  | 0.01  |
|                  | 全県 | 報告数   | -     | -     | -     | -     | -     | -     |
|                  |    | 定点当たり | -     | -     | -     | -     | -     | -     |
|                  | 県域 | 報告数   | -     | -     | -     | -     | -     | -     |
|                  |    | 定点当たり | -     | -     | -     | -     | -     | -     |
| マイコプラズマ肺炎        | 全国 | 報告数   | 2     | -     | 1     | 1     | 1     | 8     |
|                  |    | 定点当たり | 0.00  | -     | 0.00  | 0.00  | 0.00  | 0.02  |
|                  | 全県 | 報告数   | -     | -     | -     | -     | -     | -     |
|                  |    | 定点当たり | -     | -     | -     | -     | -     | -     |
|                  | 県域 | 報告数   | -     | -     | -     | -     | -     | -     |
|                  |    | 定点当たり | -     | -     | -     | -     | -     | -     |
| クラミジア肺炎(オウム病を除く) | 全国 | 報告数   | 1     | -     | -     | 1     | 2     | 1     |
|                  |    | 定点当たり | 0.00  | -     | -     | 0.00  | 0.00  | 0.00  |
|                  | 全県 | 報告数   | -     | -     | -     | -     | -     | -     |
|                  |    | 定点当たり | -     | -     | -     | -     | -     | -     |
|                  | 県域 | 報告数   | -     | -     | -     | -     | -     | -     |
|                  |    | 定点当たり | -     | -     | -     | -     | -     | -     |
| 感染性胃腸炎(ロタウイルス)   | 全国 | 報告数   | -     | -     | -     | 1     | -     | 1     |
|                  |    | 定点当たり | -     | -     | -     | 0.00  | -     | 0.00  |
|                  | 全県 | 報告数   | -     | -     | -     | -     | -     | -     |
|                  |    | 定点当たり | -     | -     | -     | -     | -     | -     |
|                  | 県域 | 報告数   | -     | -     | -     | -     | -     | -     |
|                  |    | 定点当たり | -     | -     | -     | -     | -     | -     |

表3 5週前～今週の推移 (その1)  
(全県及び横浜市・川崎市・相模原市を除く県域)

2017年22週(05月29日～06月04日)

| 疾病名                             | 項目 |       | 5週前                     | 4週前                     | 3週前                     | 2週前                     | 1週前                     | 今週                      |
|---------------------------------|----|-------|-------------------------|-------------------------|-------------------------|-------------------------|-------------------------|-------------------------|
|                                 |    |       | 17週                     | 18週                     | 19週                     | 20週                     | 21週                     | 22週                     |
|                                 |    |       | (04月24日<br>～04月30<br>日) | (05月01日<br>～05月07<br>日) | (05月08日<br>～05月14<br>日) | (05月15日<br>～05月21<br>日) | (05月22日<br>～05月28<br>日) | (05月29日<br>～06月04<br>日) |
| インフルエンザ<br>(高病原性鳥インフル<br>ンザを除く) | 全県 | 報告数   | 1,009                   | 473                     | 332                     | 221                     | 96                      | 64                      |
|                                 |    | 定点当たり | 2.99                    | 1.39                    | 0.97                    | 0.64                    | 0.28                    | 0.19                    |
|                                 | 県域 | 報告数   | 282                     | 152                     | 114                     | 65                      | 30                      | 21                      |
|                                 |    | 定点当たり | 2.43                    | 1.30                    | 0.97                    | 0.55                    | 0.25                    | 0.18                    |
| RSウイルス<br>感染症                   | 全県 | 報告数   | 41                      | 16                      | 26                      | 22                      | 28                      | 27                      |
|                                 |    | 定点当たり | 0.20                    | 0.08                    | 0.12                    | 0.10                    | 0.13                    | 0.13                    |
|                                 | 県域 | 報告数   | 11                      | 5                       | 5                       | 7                       | 9                       | 15                      |
|                                 |    | 定点当たり | 0.15                    | 0.07                    | 0.07                    | 0.09                    | 0.12                    | 0.20                    |
| 咽頭結膜熱                           | 全県 | 報告数   | 53                      | 48                      | 103                     | 90                      | 125                     | 144                     |
|                                 |    | 定点当たり | 0.25                    | 0.23                    | 0.47                    | 0.41                    | 0.58                    | 0.67                    |
|                                 | 県域 | 報告数   | 10                      | 13                      | 30                      | 33                      | 28                      | 42                      |
|                                 |    | 定点当たり | 0.14                    | 0.18                    | 0.41                    | 0.45                    | 0.38                    | 0.57                    |
| A群溶血性レ<br>ンサ球菌咽頭<br>炎           | 全県 | 報告数   | 507                     | 418                     | 627                     | 747                     | 729                     | 806                     |
|                                 |    | 定点当たり | 2.41                    | 1.96                    | 2.88                    | 3.43                    | 3.36                    | 3.75                    |
|                                 | 県域 | 報告数   | 128                     | 122                     | 207                     | 237                     | 210                     | 227                     |
|                                 |    | 定点当たり | 1.78                    | 1.67                    | 2.80                    | 3.20                    | 2.84                    | 3.07                    |
| 感染性胃腸炎                          | 全県 | 報告数   | 1,462                   | 1,054                   | 1,724                   | 1,635                   | 1,521                   | 1,328                   |
|                                 |    | 定点当たり | 6.96                    | 4.95                    | 7.91                    | 7.50                    | 7.01                    | 6.18                    |
|                                 | 県域 | 報告数   | 424                     | 301                     | 534                     | 432                     | 459                     | 395                     |
|                                 |    | 定点当たり | 5.89                    | 4.12                    | 7.22                    | 5.84                    | 6.20                    | 5.34                    |
| 水痘                              | 全県 | 報告数   | 103                     | 69                      | 179                     | 91                      | 165                     | 132                     |
|                                 |    | 定点当たり | 0.49                    | 0.32                    | 0.82                    | 0.42                    | 0.76                    | 0.61                    |
|                                 | 県域 | 報告数   | 31                      | 24                      | 65                      | 43                      | 55                      | 58                      |
|                                 |    | 定点当たり | 0.43                    | 0.33                    | 0.88                    | 0.58                    | 0.74                    | 0.78                    |
| 手足口病                            | 全県 | 報告数   | 20                      | 23                      | 39                      | 69                      | 89                      | 131                     |
|                                 |    | 定点当たり | 0.10                    | 0.11                    | 0.18                    | 0.32                    | 0.41                    | 0.61                    |
|                                 | 県域 | 報告数   | 3                       | 3                       | 10                      | 16                      | 24                      | 53                      |
|                                 |    | 定点当たり | 0.04                    | 0.04                    | 0.14                    | 0.22                    | 0.32                    | 0.72                    |
| 伝染性紅斑                           | 全県 | 報告数   | 13                      | 8                       | 9                       | 7                       | 16                      | 14                      |
|                                 |    | 定点当たり | 0.06                    | 0.04                    | 0.04                    | 0.03                    | 0.07                    | 0.07                    |
|                                 | 県域 | 報告数   | 6                       | 2                       | 5                       | -                       | 2                       | 4                       |
|                                 |    | 定点当たり | 0.08                    | 0.03                    | 0.07                    | -                       | 0.03                    | 0.05                    |
| 突発性発しん                          | 全県 | 報告数   | 107                     | 84                      | 147                     | 150                     | 167                     | 145                     |
|                                 |    | 定点当たり | 0.51                    | 0.39                    | 0.67                    | 0.69                    | 0.77                    | 0.67                    |
|                                 | 県域 | 報告数   | 39                      | 29                      | 38                      | 53                      | 54                      | 49                      |
|                                 |    | 定点当たり | 0.54                    | 0.40                    | 0.51                    | 0.72                    | 0.73                    | 0.66                    |

表3 5週前～今週の推移 (その2)  
(全県及び横浜市・川崎市・相模原市を除く県域)

2017年22週(05月29日～06月04日)

| 疾病名                  | 項目 |       | 5週前                     | 4週前                     | 3週前                     | 2週前                     | 1週前                     | 今週                      |
|----------------------|----|-------|-------------------------|-------------------------|-------------------------|-------------------------|-------------------------|-------------------------|
|                      |    |       | 17週                     | 18週                     | 19週                     | 20週                     | 21週                     | 22週                     |
|                      |    |       | (04月24日<br>～04月30<br>日) | (05月01日<br>～05月07<br>日) | (05月08日<br>～05月14<br>日) | (05月15日<br>～05月21<br>日) | (05月22日<br>～05月28<br>日) | (05月29日<br>～06月04<br>日) |
| 百日咳                  | 全県 | 報告数   | 3                       | -                       | 1                       | 1                       | 2                       | -                       |
|                      |    | 定点当たり | 0.01                    | -                       | 0.00                    | 0.00                    | 0.01                    | -                       |
|                      | 県域 | 報告数   | 2                       | -                       | -                       | -                       | 1                       | -                       |
|                      |    | 定点当たり | 0.03                    | -                       | -                       | -                       | 0.01                    | -                       |
| ヘルパンギーナ              | 全県 | 報告数   | 4                       | 3                       | 6                       | 10                      | 8                       | 20                      |
|                      |    | 定点当たり | 0.02                    | 0.01                    | 0.03                    | 0.05                    | 0.04                    | 0.09                    |
|                      | 県域 | 報告数   | 2                       | -                       | 2                       | 1                       | 4                       | 9                       |
|                      |    | 定点当たり | 0.03                    | -                       | 0.03                    | 0.01                    | 0.05                    | 0.12                    |
| 流行性耳下腺炎              | 全県 | 報告数   | 71                      | 59                      | 105                     | 97                      | 84                      | 69                      |
|                      |    | 定点当たり | 0.34                    | 0.28                    | 0.48                    | 0.44                    | 0.39                    | 0.32                    |
|                      | 県域 | 報告数   | 24                      | 18                      | 34                      | 30                      | 16                      | 16                      |
|                      |    | 定点当たり | 0.33                    | 0.25                    | 0.46                    | 0.41                    | 0.22                    | 0.22                    |
| 急性出血性結膜炎             | 全県 | 報告数   | 1                       | 1                       | -                       | 1                       | 1                       | 1                       |
|                      |    | 定点当たり | 0.02                    | 0.02                    | -                       | 0.02                    | 0.02                    | 0.02                    |
|                      | 県域 | 報告数   | 1                       | -                       | -                       | 1                       | -                       | 1                       |
|                      |    | 定点当たり | 0.06                    | -                       | -                       | 0.06                    | -                       | 0.06                    |
| 流行性角結膜炎              | 全県 | 報告数   | 74                      | 62                      | 105                     | 74                      | 98                      | 104                     |
|                      |    | 定点当たり | 1.51                    | 1.29                    | 2.14                    | 1.54                    | 2.00                    | 2.08                    |
|                      | 県域 | 報告数   | 30                      | 26                      | 36                      | 22                      | 26                      | 39                      |
|                      |    | 定点当たり | 1.76                    | 1.53                    | 2.12                    | 1.29                    | 1.53                    | 2.29                    |
| 細菌性髄膜炎               | 全県 | 報告数   | -                       | -                       | 1                       | -                       | -                       | -                       |
|                      |    | 定点当たり | -                       | -                       | 0.11                    | -                       | -                       | -                       |
|                      | 県域 | 報告数   | -                       | -                       | -                       | -                       | -                       | -                       |
|                      |    | 定点当たり | -                       | -                       | -                       | -                       | -                       | -                       |
| 無菌性髄膜炎               | 全県 | 報告数   | -                       | 1                       | -                       | -                       | 2                       | -                       |
|                      |    | 定点当たり | -                       | 0.10                    | -                       | -                       | 0.22                    | -                       |
|                      | 県域 | 報告数   | -                       | 1                       | -                       | -                       | -                       | -                       |
|                      |    | 定点当たり | -                       | 0.25                    | -                       | -                       | -                       | -                       |
| マイコプラズマ肺炎            | 全県 | 報告数   | 2                       | 2                       | 3                       | -                       | -                       | -                       |
|                      |    | 定点当たり | 0.20                    | 0.20                    | 0.33                    | -                       | -                       | -                       |
|                      | 県域 | 報告数   | -                       | 1                       | 1                       | -                       | -                       | -                       |
|                      |    | 定点当たり | -                       | 0.25                    | 0.25                    | -                       | -                       | -                       |
| クラミジア肺炎<br>(オウム病を除く) | 全県 | 報告数   | -                       | -                       | -                       | -                       | -                       | -                       |
|                      |    | 定点当たり | -                       | -                       | -                       | -                       | -                       | -                       |
|                      | 県域 | 報告数   | -                       | -                       | -                       | -                       | -                       | -                       |
|                      |    | 定点当たり | -                       | -                       | -                       | -                       | -                       | -                       |
| 感染性胃腸炎<br>(ロタウイルス)   | 全県 | 報告数   | 14                      | 3                       | 8                       | 4                       | 2                       | 3                       |
|                      |    | 定点当たり | 1.40                    | 0.30                    | 0.89                    | 0.44                    | 0.22                    | 0.33                    |
|                      | 県域 | 報告数   | 4                       | 1                       | 4                       | 4                       | 2                       | -                       |
|                      |    | 定点当たり | 1.00                    | 0.25                    | 1.00                    | 1.00                    | 0.50                    | -                       |