



神奈川県感染症発生情報（19週報）

（5月9日～5月15日）

<http://www.eiken.pref.kanagawa.jp/>



今週の注目感染症

～流行性角結膜炎～

流行性角結膜炎はアデノウイルスの感染により強い結膜炎や角膜炎を起こす病気です。今週、相模原市で警報レベルを超えました。小児に多いですが、幅広い年齢層で見られます。感染力が非常に強く、接触感染で広がります。周囲で流行している場合には、手指の消毒を徹底し、患者とタオルなどの共有を避けるように注意しましょう。

今週の全数把握対象疾患

（当該週の国による集計及び各保健福祉事務所からの報告をもとに期日を決めて集計しているため、集計数が前後することがあります。）

| 分類 | 対象疾患 | 内訳 | | | | 神奈川県 (今週) | 神奈川県 (2016年累計) |
|----|-----------------|----|-----|-----|------|--------------|-------------------|
| | | 県域 | 横浜市 | 川崎市 | 相模原市 | | |
| 二類 | 結核 | 9 | 8 | 2 | 1 | 20 | 591 |
| 三類 | 腸管出血性大腸菌感染症 | | | 2 | | 2 | 14 |
| 四類 | A型肝炎 | 1 | | | | 1 | 12 |
| | デング熱 | | 2 | 1 | | 3 | 14 |
| | マラリア | 1 | | | | 1 | 1 |
| | レジオネラ症 | 1 | 1 | | | 2 | 35 |
| 五類 | カルバペネム耐性腸内細菌感染症 | | 1 | | | 1 | 24 |
| | 劇症型溶血性レンサ球菌感染症 | | 1 | | | 1 | 18 |
| | 侵襲性肺炎球菌感染症 | 4 | 5 | 2 | | 11 | 106 |
| | 水痘（入院例） | | | 1 | | 1 | 12 |
| | 梅毒 | 1 | 5 | | | 6 | 81 |

全数把握対象疾患情報

- 結核20例：年齢群は10歳代1例、20歳代2例、40歳代4例、50歳代4例、60歳代2例、70歳代4例、80歳代2例、90歳代1例、病型は肺結核11例、肺結核及び結核性胸膜炎2例、結核性胸膜炎1例、腸結核1例、無症状病原体保有者5例
- 腸管出血性大腸菌感染症2例：年齢群は10歳未満1例、20歳代1例、血清型・毒素型はO26 VT1 1例、O157 VT1VT2 1例、推定感染経路は経口感染1例、不明1例、感染地域は東京都1例、都道府県不明1例
- A型肝炎1例：年齢群は60歳代、推定感染経路は経口感染、推定感染地域は神奈川県
- デング熱3例：年齢群は40歳代2例、50歳代1例、病型はデング熱3例、推定感染地域はインドネシア共和国2例、ブラジル連邦共和国1例
- マラリア1例：年齢群は30歳代、病型は熱帯熱マラリア、推定感染地域はアンゴラ共和国
- レジオネラ症2例：年齢群は60歳代1例、80歳代1例、病型は肺炎型2例、推定感染経路は水系感染1例、不明1例、推定感染地域は山梨県1例、都道府県不明1例
- カルバペネム耐性腸内細菌感染症1例：年齢群は80歳代、菌種は*Enterobacter cloacae*、推定感染経路は不明、推定感染地域は神奈川県
- 劇症型溶血性レンサ球菌感染症1例：年齢群は80歳代、推定感染経路は創傷感染、推定感染地域は神奈川県
- 侵襲性肺炎球菌感染症11例：年齢群は10歳未満1例、40歳代1例、50歳代3例、60歳代1例、70歳代1例、80歳代3例、90歳代1例、推定感染経路は飛沫・飛沫核感染6例、不明5例、推定感染地域は神奈川県10例、東京都1例、ワクチン接種歴は接種あり2例、接種なし7例、不明2例
- 水痘（入院例）1例：年齢群は30歳代、病型は臨床診断例、推定感染経路は飛沫・飛沫核感染、推定感染地域は神奈川県、ワクチン接種歴は接種あり
- 梅毒6例：年齢群は20歳代3例、30歳代2例、40歳代1例、病型は早期顕症梅毒 期2例、早期顕症梅毒 期2例、晩期顕症梅毒1例、無症状病原体保有者1例、推定感染経路は性的接触4例、輸血・血液製剤1例、不明1例、推定感染地域は神奈川県2例、東京都1例、都道府県不明3例

今週の定点把握対象疾患

- 流行性角結膜炎の定点あたりの報告数が相模原市（8.25）で警報レベル（8）を超えています。

神奈川県感染症情報センター

神奈川県衛生研究所 企画情報部 衛生情報課

TEL:0467-83-4400(代表)

FAX:0467-89-5211(企画情報部)

感染症発生動向調査事業は「感染症の予防及び感染症の患者に対する医療に関する法律」によって行われています。

* 県域とは、神奈川県内の市町村のうち横浜市、川崎市、相模原市を除いた地域です。

感染症発生動向調査:週報対象疾患の時系列グラフ

疾患名の括弧書きは、一般名称であり、正式名称ではありません。
 神奈川県&県域(横浜市・川崎市・相模原市を除く)のデータです。

インフルエンザ(高病原性鳥インフルエンザを除く)

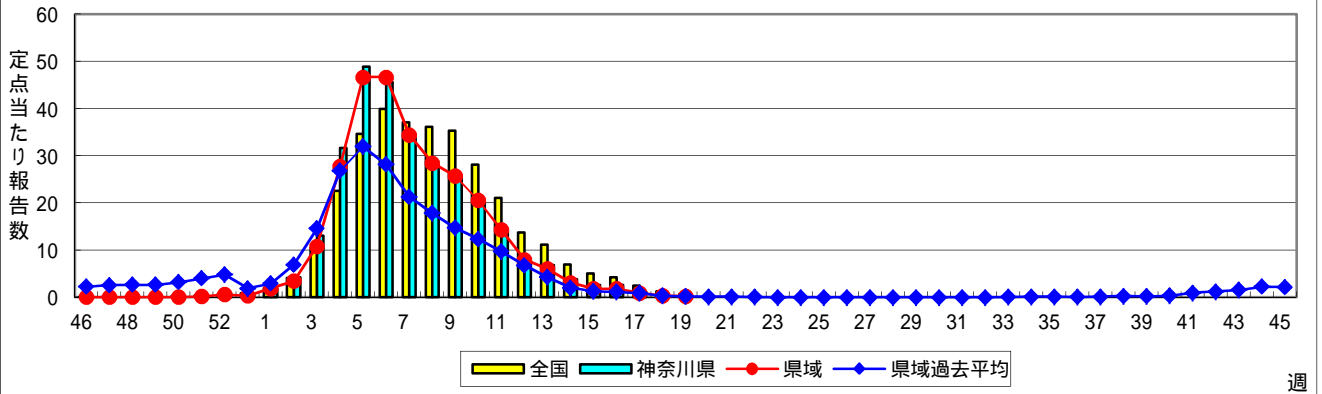

RSウイルス感染症

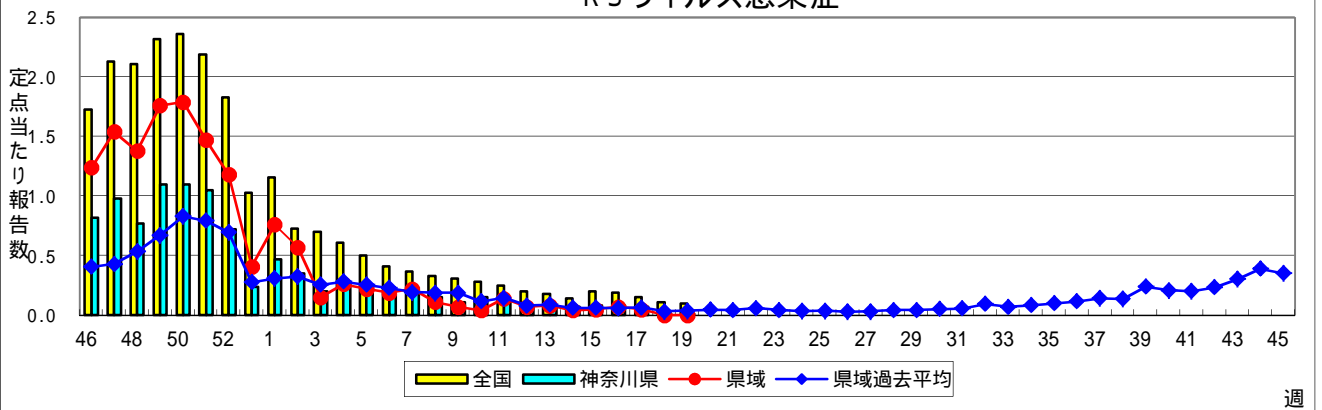

咽頭結膜熱(プール熱)

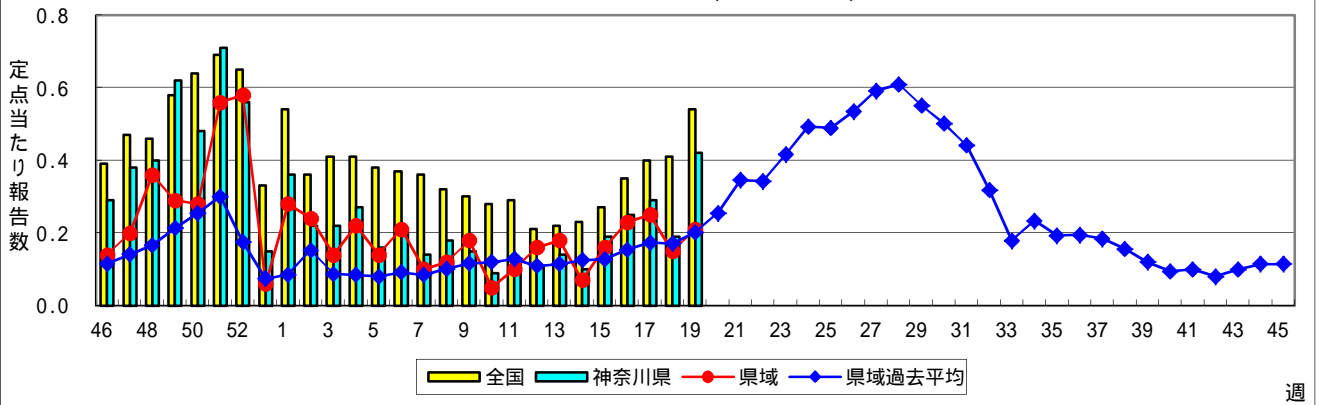

A群溶血性レンサ球菌咽頭炎

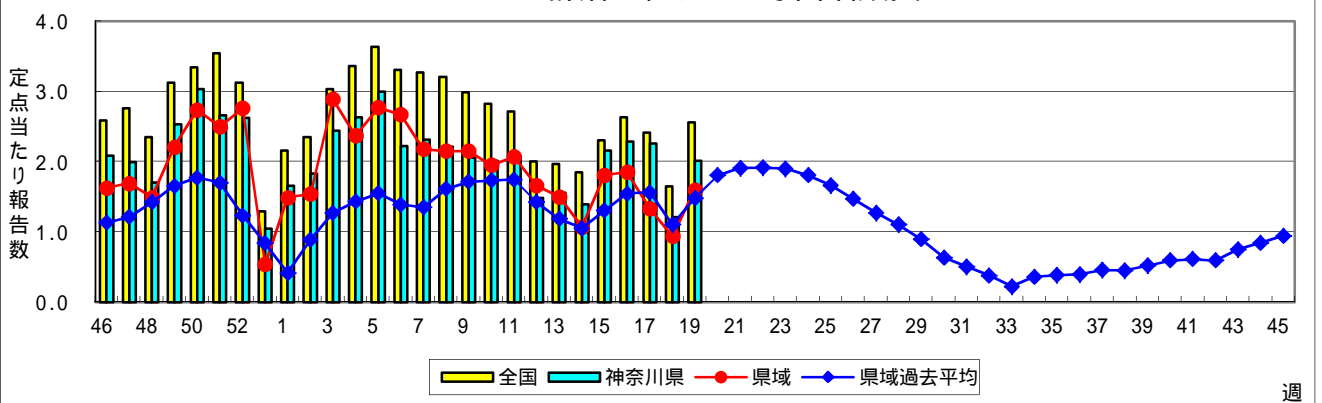

感染性胃腸炎

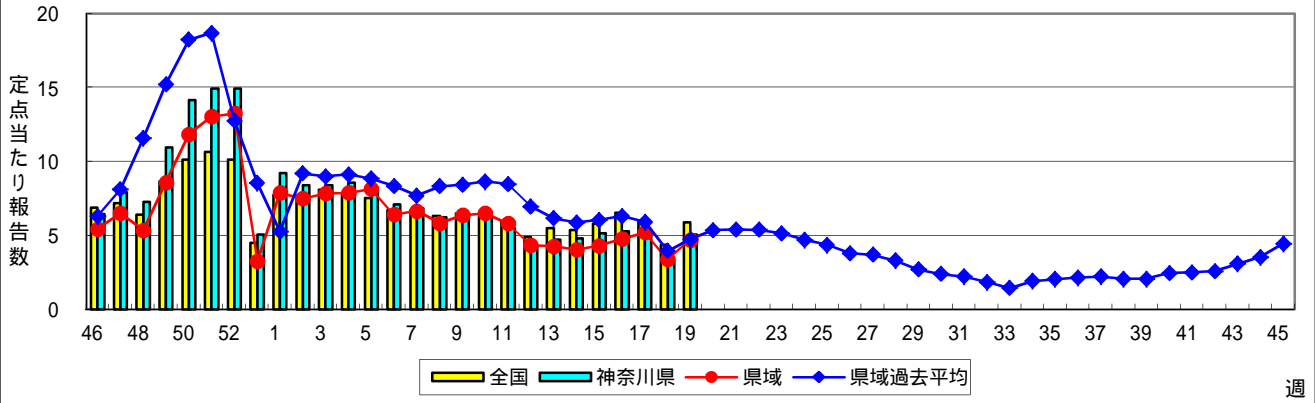

水痘(水ぼうそう)

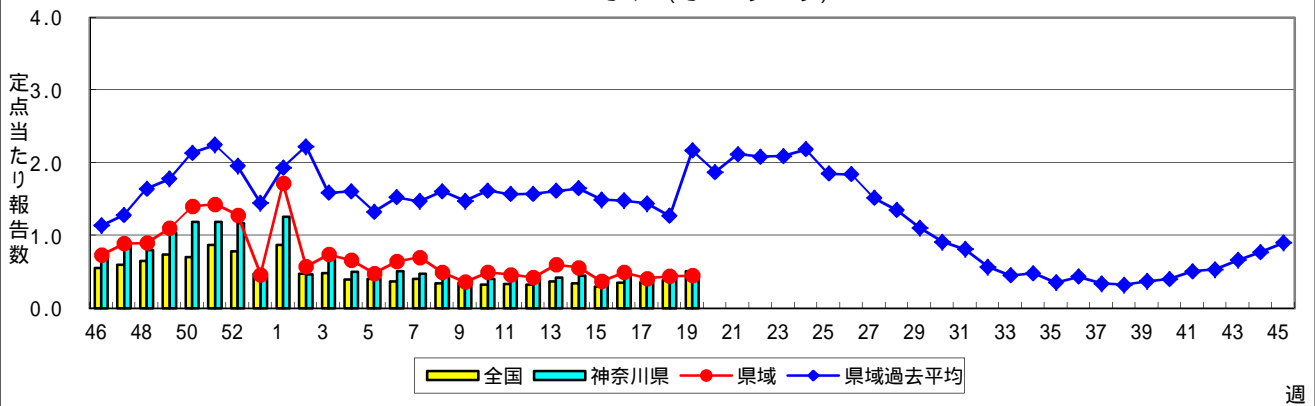

手足口病

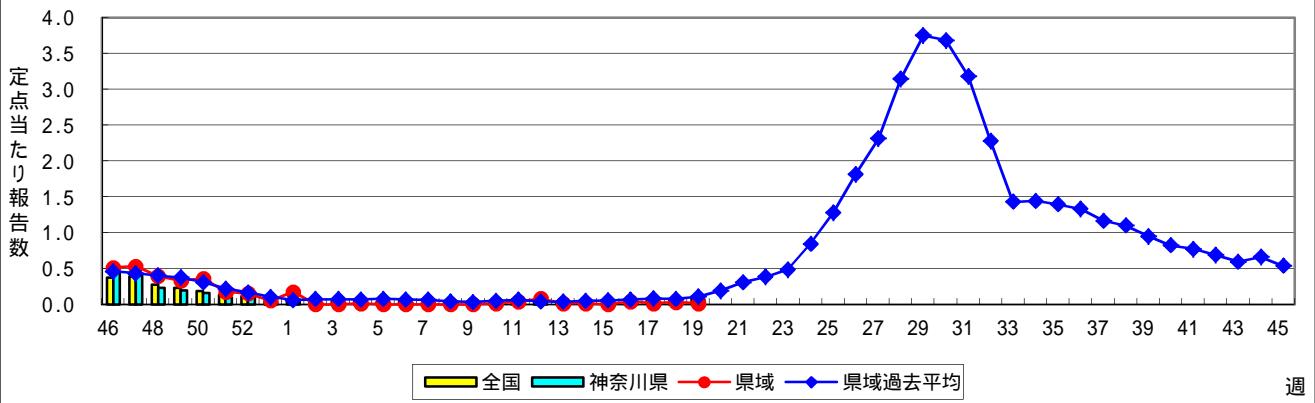

伝染性紅斑(リンゴ病)

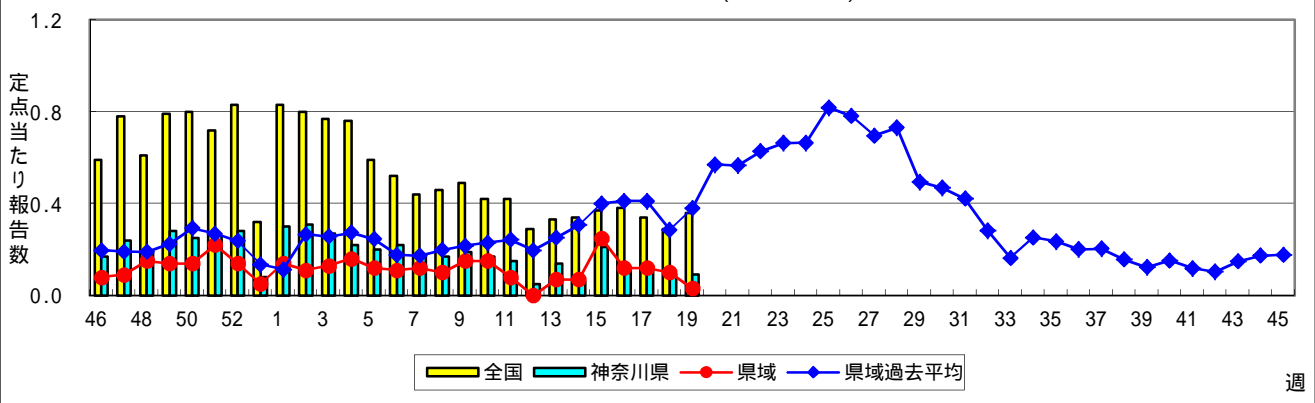

突発性発しん

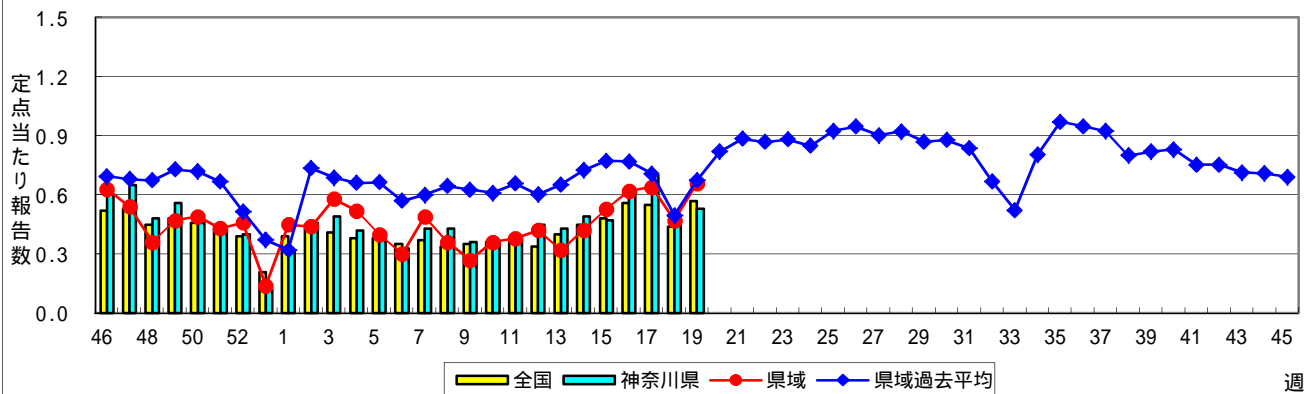

百日咳

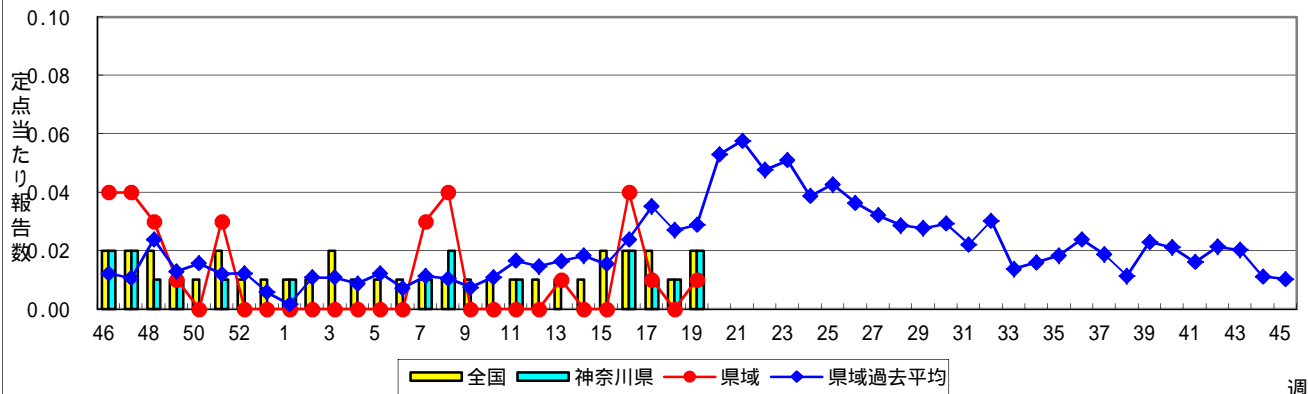

ヘルパンギーナ

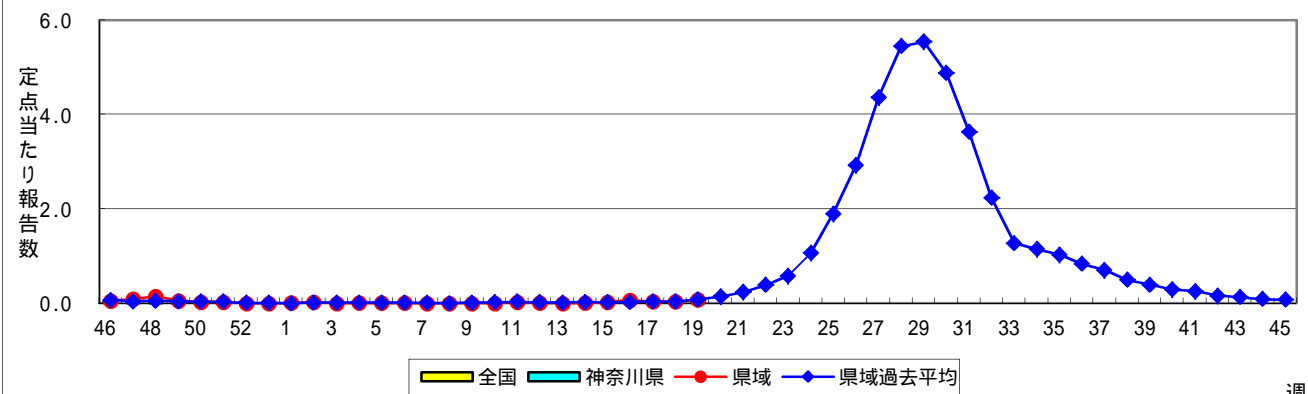

流行性耳下腺炎(おたふくかぜ)

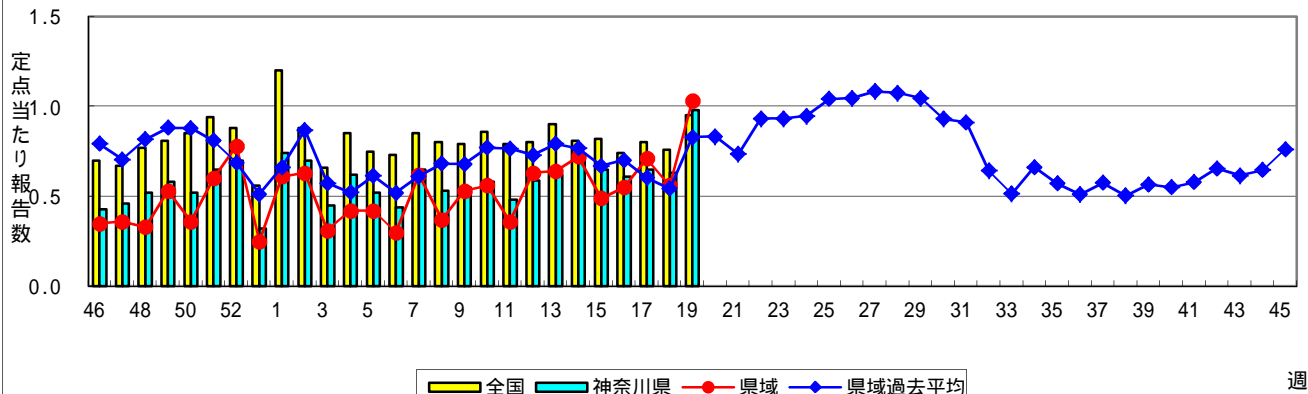

急性出血性結膜炎

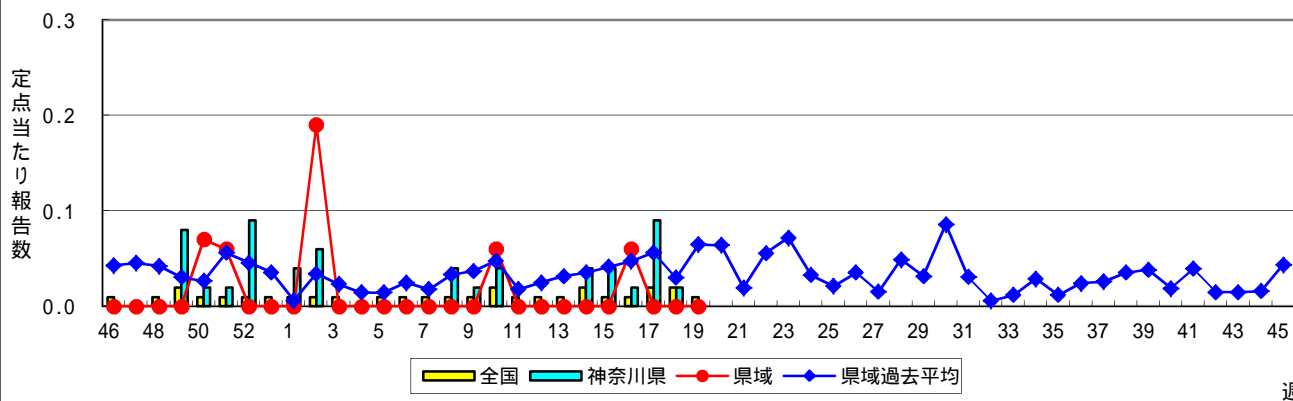

流行性角結膜炎

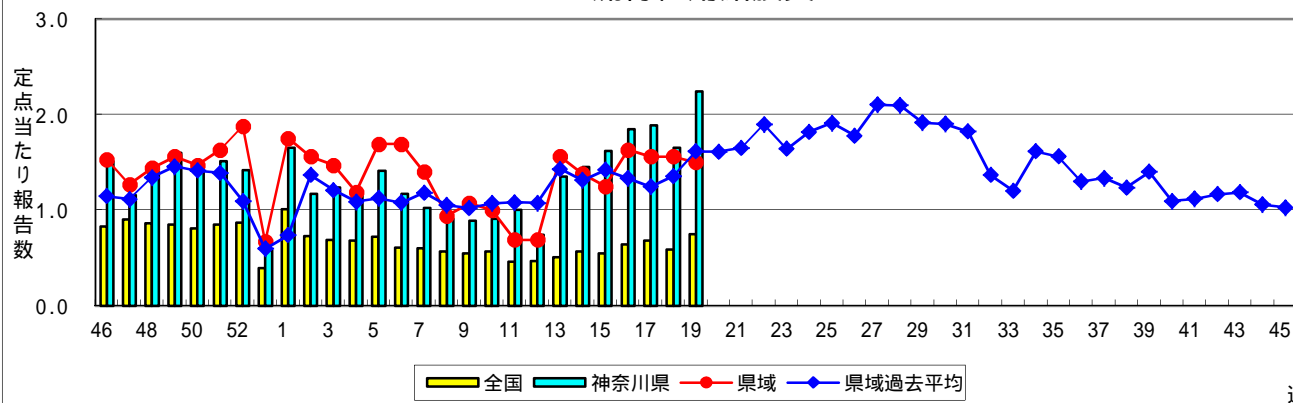

細菌性髄膜炎

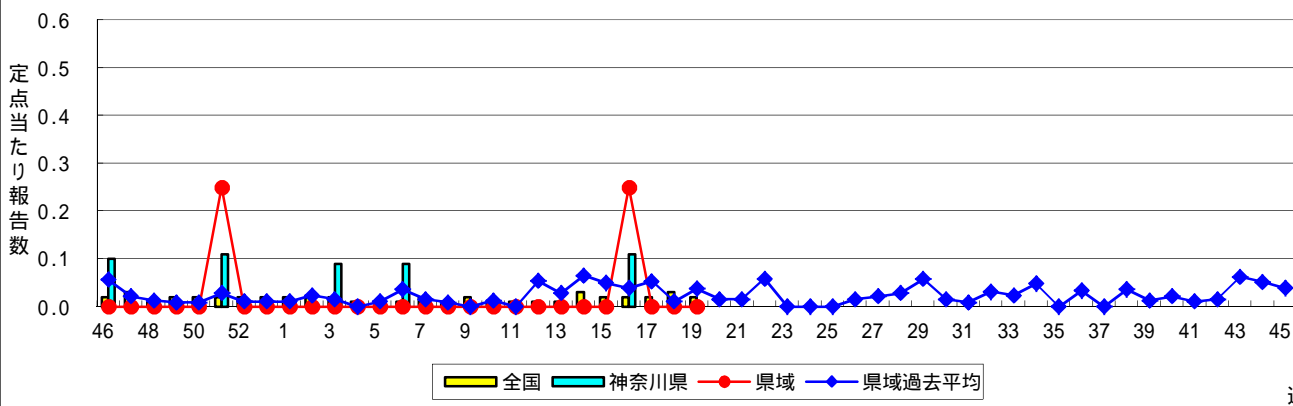

無菌性髄膜炎

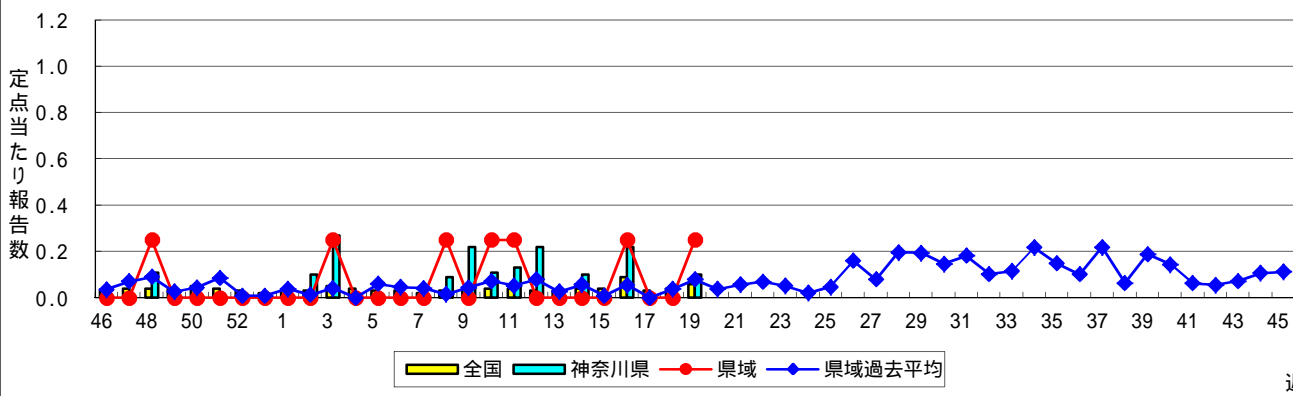

マイコプラズマ肺炎

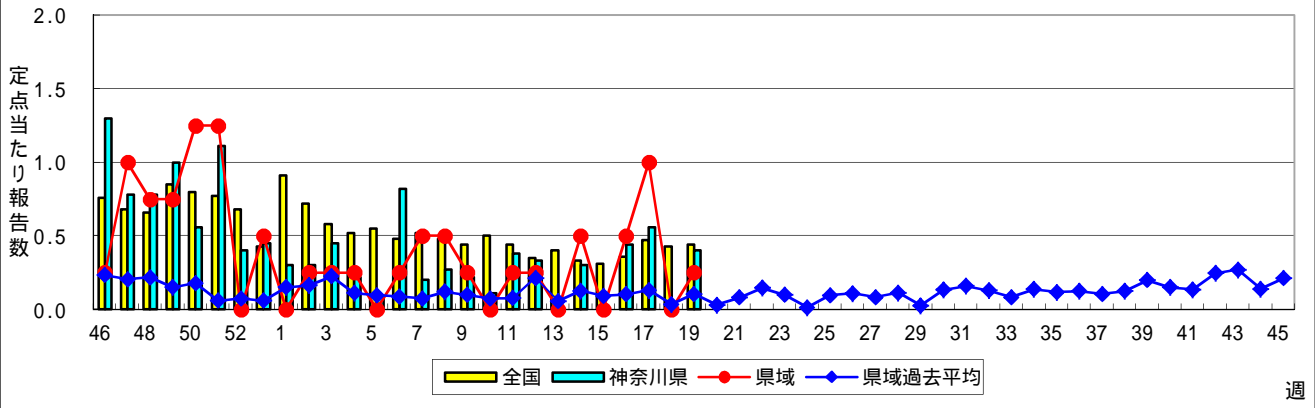

クラミジア肺炎(オウム病を除く)

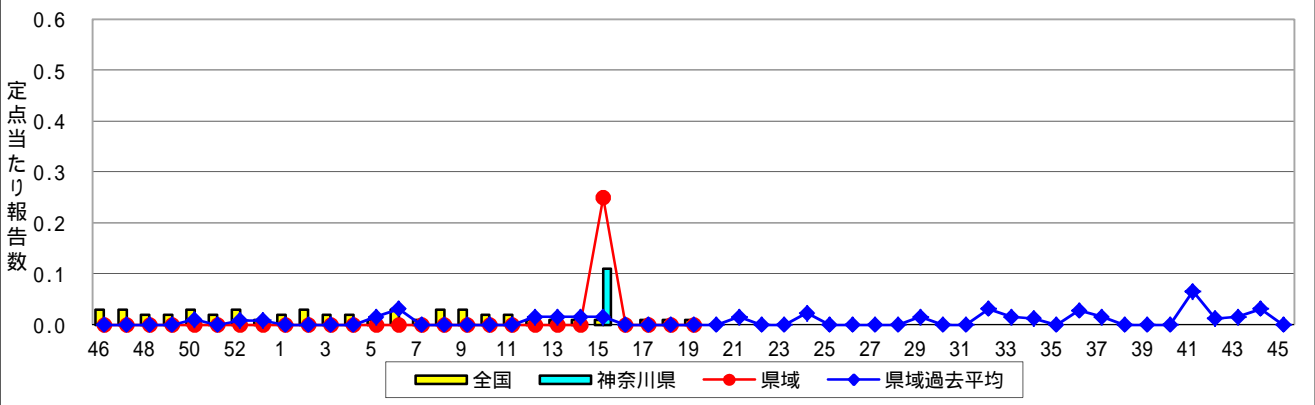

感染性胃腸炎(ロタウイルス)



表1 報告数・定点当たり報告数 疾病、政令市・保健所別 (その1)

2016年19週(05月09日～05月15日)

| 神奈川県 | インフルエンザ (高病原性鳥インフルエンザを 除く) | | RSウイルス感染症 | | 咽頭結膜熱 | | A群溶血性レンサ球菌咽頭炎 | | 感染性胃腸炎 | |
|-------------------------|----------------------------------|-------|-----------|-------|-------|-------|---------------|-------|--------|-------|
| | 報告数 | 定点当たり | 報告数 | 定点当たり | 報告数 | 定点当たり | 報告数 | 定点当たり | 報告数 | 定点当たり |
| 全県 | 83 | 0.25 | 3 | 0.01 | 88 | 0.42 | 425 | 2.01 | 1,069 | 5.07 |
| 横浜市 | 34 | 0.25 | 2 | 0.02 | 43 | 0.50 | 146 | 1.70 | 450 | 5.23 |
| 川崎市 | 12 | 0.20 | - | - | 26 | 0.70 | 130 | 3.51 | 188 | 5.08 |
| 相模原市 | 4 | 0.17 | 1 | 0.07 | 4 | 0.27 | 32 | 2.13 | 87 | 5.80 |
| 県域 (横浜市、川崎市、相模原市を除く) | 33 | 0.28 | - | - | 15 | 0.21 | 117 | 1.60 | 344 | 4.71 |
| 横須賀市 | 1 | 0.07 | - | - | - | - | 8 | 0.89 | 32 | 3.56 |
| 藤沢市 | 6 | 0.43 | - | - | 1 | 0.11 | 6 | 0.67 | 49 | 5.44 |
| 平塚 | 5 | 0.45 | - | - | 4 | 0.57 | 8 | 1.14 | 16 | 2.29 |
| 平塚 秦野センター | 2 | 0.20 | - | - | - | - | 18 | 3.00 | 54 | 9.00 |
| 鎌倉 | - | - | - | - | - | - | 8 | 1.33 | 45 | 7.50 |
| 鎌倉 三崎センター | - | - | - | - | 5 | 2.50 | 5 | 2.50 | 2 | 1.00 |
| 小田原 | 2 | 0.20 | - | - | - | - | 19 | 3.17 | 19 | 3.17 |
| 小田原 足柄上センター | - | - | - | - | - | - | 5 | 1.67 | 1 | 0.33 |
| 厚木 | 10 | 0.59 | - | - | 2 | 0.18 | 21 | 1.91 | 94 | 8.55 |
| 厚木 大和センター | 4 | 0.36 | - | - | 1 | 0.14 | 9 | 1.29 | 22 | 3.14 |
| 茅ヶ崎 | 3 | 0.27 | - | - | 2 | 0.29 | 10 | 1.43 | 10 | 1.43 |

| 神奈川県 | 水痘 | | 手足口病 | | 伝染性紅斑 | | 突発性発しん | | 百日咳 | |
|-------------------------|-----|-------|------|-------|-------|-------|--------|-------|-----|-------|
| | 報告数 | 定点当たり | 報告数 | 定点当たり | 報告数 | 定点当たり | 報告数 | 定点当たり | 報告数 | 定点当たり |
| 全県 | 97 | 0.46 | 15 | 0.07 | 19 | 0.09 | 111 | 0.53 | 4 | 0.02 |
| 横浜市 | 43 | 0.50 | 10 | 0.12 | 6 | 0.07 | 44 | 0.51 | 1 | 0.01 |
| 川崎市 | 13 | 0.35 | 4 | 0.11 | 9 | 0.24 | 14 | 0.38 | - | - |
| 相模原市 | 8 | 0.53 | - | - | 2 | 0.13 | 5 | 0.33 | 2 | 0.13 |
| 県域 (横浜市、川崎市、相模原市を除く) | 33 | 0.45 | 1 | 0.01 | 2 | 0.03 | 48 | 0.66 | 1 | 0.01 |
| 横須賀市 | 2 | 0.22 | - | - | - | - | 9 | 1.00 | - | - |
| 藤沢市 | 5 | 0.56 | - | - | - | - | 6 | 0.67 | - | - |
| 平塚 | 2 | 0.29 | - | - | - | - | 7 | 1.00 | - | - |
| 平塚 秦野センター | 5 | 0.83 | - | - | - | - | 6 | 1.00 | - | - |
| 鎌倉 | 1 | 0.17 | - | - | 1 | 0.17 | 4 | 0.67 | - | - |
| 鎌倉 三崎センター | - | - | - | - | - | - | - | - | - | - |
| 小田原 | 10 | 1.67 | - | - | - | - | 1 | 0.17 | 1 | 0.17 |
| 小田原 足柄上センター | - | - | - | - | - | - | - | - | - | - |
| 厚木 | 7 | 0.64 | 1 | 0.09 | - | - | 8 | 0.73 | - | - |
| 厚木 大和センター | - | - | - | - | 1 | 0.14 | 2 | 0.29 | - | - |
| 茅ヶ崎 | 1 | 0.14 | - | - | - | - | 5 | 0.71 | - | - |

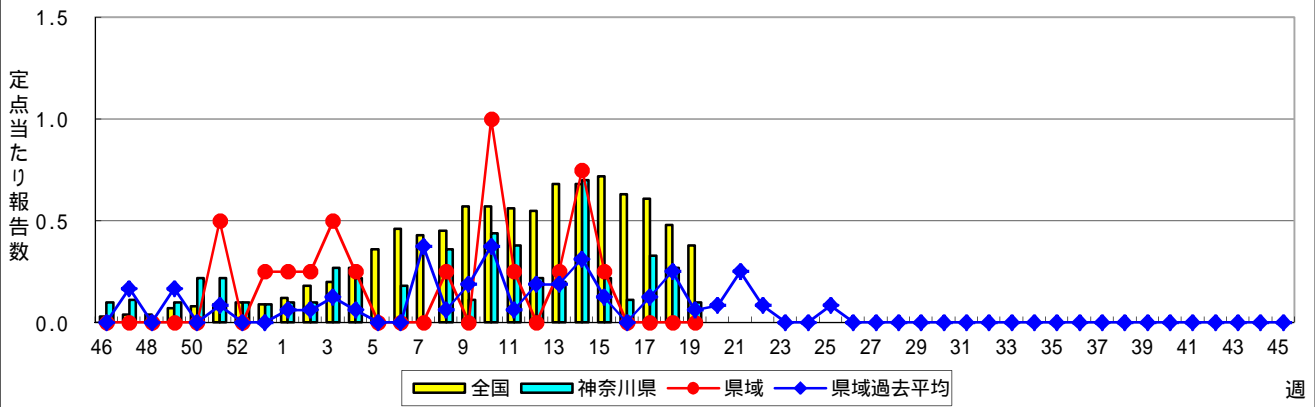
| 神奈川県 | ヘルパンギーナ | | 流行性耳下腺炎 | | 急性出血性結膜炎 | | 流行性角結膜炎 | | 細菌性髄膜炎 | |
|-------------------------|---------|-------|---------|-------|----------|-------|---------|-------|--------|-------|
| | 報告数 | 定点当たり | 報告数 | 定点当たり | 報告数 | 定点当たり | 報告数 | 定点当たり | 報告数 | 定点当たり |
| 全県 | 14 | 0.07 | 206 | 0.98 | - | - | 110 | 2.24 | - | - |
| 横浜市 | 7 | 0.08 | 85 | 0.99 | - | - | 32 | 1.60 | - | - |
| 川崎市 | 1 | 0.03 | 26 | 0.70 | - | - | 21 | 2.33 | - | - |
| 相模原市 | - | - | 20 | 1.33 | - | - | 33 | 8.25 | - | - |
| 県域 (横浜市、川崎市、相模原市を除く) | 6 | 0.08 | 75 | 1.03 | - | - | 24 | 1.50 | - | - |
| 横須賀市 | 4 | 0.44 | 3 | 0.33 | - | - | 5 | 2.50 | - | - |
| 藤沢市 | - | - | 23 | 2.56 | - | - | 1 | 0.50 | - | - |
| 平塚 | 1 | 0.14 | 2 | 0.29 | - | - | 1 | 0.50 | - | - |
| 平塚 秦野センター | - | - | 8 | 1.33 | - | - | 1 | 1.00 | ... | ... |
| 鎌倉 | 1 | 0.17 | 12 | 2.00 | - | - | 1 | 1.00 | ... | ... |
| 鎌倉 三崎センター | - | - | 1 | 0.50 | ... | ... | ... | ... | ... | ... |
| 小田原 | - | - | 4 | 0.67 | - | - | 1 | 1.00 | ... | ... |
| 小田原 足柄上センター | - | - | - | - | ... | ... | ... | ... | ... | ... |
| 厚木 | - | - | 15 | 1.36 | - | - | 12 | 4.00 | - | - |
| 厚木 大和センター | - | - | 2 | 0.29 | - | - | 1 | 0.50 | ... | ... |
| 茅ヶ崎 | - | - | 5 | 0.71 | - | - | 1 | 0.50 | ... | ... |

表2 報告数・定点当たり報告数、疾病・年齢階級別
(全県及び横浜市・川崎市・相模原市を除く県域) (その1)

2016年19週(05月09日~05月15日)

*表2は、各保健福祉事務所からの最新の報告をもとに作成しているため、国の還元データである表1および表3の数値と一致しないことがあります。

| インフルエンザ定点 | | 項目 | 合計 | ~5か月 | ~11か月 | 1歳 | 2 | 3 | 4 | 5 | 6 | 7 | 8 |
|------------------------------|----|-------|-------|------|-------|------|------|------|------|------|------|------|------|
| インフルエンザ (高病原性鳥インフルエンザを除く) | 全国 | 報告数 | 3,353 | 8 | 28 | 135 | 101 | 152 | 163 | 161 | 138 | 127 | 168 |
| | | 定点当たり | 0.68 | 0.00 | 0.01 | 0.03 | 0.02 | 0.03 | 0.03 | 0.03 | 0.03 | 0.03 | 0.03 |
| | 全県 | 報告数 | 83 | - | 1 | 4 | - | 6 | 6 | 1 | 1 | 1 | 2 |
| | | 定点当たり | 0.25 | - | 0.00 | 0.01 | - | 0.02 | 0.02 | 0.00 | 0.00 | 0.00 | 0.01 |
| | 県域 | 報告数 | 33 | - | 1 | 1 | - | 2 | 2 | 1 | 1 | - | - |
| | | 定点当たり | 0.28 | - | 0.01 | 0.01 | - | 0.02 | 0.02 | 0.01 | 0.01 | - | - |

| 小児科定点 | | 項目 | 合計 | ~5か月 | ~11か月 | 1歳 | 2 | 3 | 4 | 5 | 6 | 7 | 8 |
|---------------|----|-------|--------|------|-------|-------|-------|-------|-------|-------|------|------|------|
| RSウイルス 感染症 | 全国 | 報告数 | 326 | 74 | 113 | 95 | 23 | 11 | 4 | 2 | - | 1 | - |
| | | 定点当たり | 0.10 | 0.02 | 0.04 | 0.03 | 0.01 | 0.00 | 0.00 | 0.00 | - | 0.00 | - |
| | 全県 | 報告数 | 3 | 2 | - | 1 | - | - | - | - | - | - | - |
| | | 定点当たり | 0.01 | 0.01 | - | 0.00 | - | - | - | - | - | - | - |
| | 県域 | 報告数 | - | - | - | - | - | - | - | - | - | - | - |
| | | 定点当たり | - | - | - | - | - | - | - | - | - | - | - |
| 咽頭結膜熱 | 全国 | 報告数 | 1,700 | 12 | 209 | 616 | 264 | 167 | 152 | 91 | 62 | 33 | 21 |
| | | 定点当たり | 0.54 | 0.00 | 0.07 | 0.20 | 0.08 | 0.05 | 0.05 | 0.03 | 0.02 | 0.01 | 0.01 |
| | 全県 | 報告数 | 88 | 2 | 12 | 27 | 22 | 7 | 8 | 1 | 4 | 1 | 2 |
| | | 定点当たり | 0.42 | 0.01 | 0.06 | 0.13 | 0.10 | 0.03 | 0.04 | 0.00 | 0.02 | 0.00 | 0.01 |
| | 県域 | 報告数 | 15 | - | 2 | 6 | 2 | 1 | 2 | - | - | 1 | - |
| | | 定点当たり | 0.21 | - | 0.03 | 0.08 | 0.03 | 0.01 | 0.03 | - | - | 0.01 | - |
| A群溶血性レンサ球菌咽頭炎 | 全国 | 報告数 | 8,056 | 6 | 50 | 273 | 401 | 778 | 1,052 | 1,080 | 969 | 909 | 658 |
| | | 定点当たり | 2.56 | 0.00 | 0.02 | 0.09 | 0.13 | 0.25 | 0.33 | 0.34 | 0.31 | 0.29 | 0.21 |
| | 全県 | 報告数 | 425 | - | 3 | 11 | 16 | 23 | 52 | 58 | 63 | 59 | 48 |
| | | 定点当たり | 2.01 | - | 0.01 | 0.05 | 0.08 | 0.11 | 0.25 | 0.27 | 0.30 | 0.28 | 0.23 |
| | 県域 | 報告数 | 117 | - | - | 3 | 5 | 5 | 13 | 20 | 12 | 17 | 11 |
| | | 定点当たり | 1.60 | - | - | 0.04 | 0.07 | 0.07 | 0.18 | 0.27 | 0.16 | 0.23 | 0.15 |
| 感染性胃腸炎 | 全国 | 報告数 | 18,514 | 211 | 1,429 | 2,966 | 2,038 | 1,934 | 1,750 | 1,482 | 972 | 925 | 729 |
| | | 定点当たり | 5.88 | 0.07 | 0.45 | 0.94 | 0.65 | 0.61 | 0.56 | 0.47 | 0.31 | 0.29 | 0.23 |
| | 全県 | 報告数 | 1,069 | 12 | 98 | 138 | 115 | 130 | 109 | 100 | 62 | 53 | 44 |
| | | 定点当たり | 5.07 | 0.06 | 0.46 | 0.65 | 0.55 | 0.62 | 0.52 | 0.47 | 0.29 | 0.25 | 0.21 |
| | 県域 | 報告数 | 344 | 1 | 21 | 45 | 45 | 30 | 38 | 36 | 16 | 20 | 17 |
| | | 定点当たり | 4.71 | 0.01 | 0.29 | 0.62 | 0.62 | 0.41 | 0.52 | 0.49 | 0.22 | 0.27 | 0.23 |
| 水痘 | 全国 | 報告数 | 1,612 | 16 | 62 | 124 | 92 | 143 | 221 | 229 | 225 | 193 | 126 |
| | | 定点当たり | 0.51 | 0.01 | 0.02 | 0.04 | 0.03 | 0.05 | 0.07 | 0.07 | 0.07 | 0.06 | 0.04 |
| | 全県 | 報告数 | 97 | - | 2 | 7 | 4 | 7 | 9 | 8 | 16 | 19 | 10 |
| | | 定点当たり | 0.46 | - | 0.01 | 0.03 | 0.02 | 0.03 | 0.04 | 0.04 | 0.08 | 0.09 | 0.05 |
| | 県域 | 報告数 | 33 | - | 2 | 3 | 1 | 2 | 2 | 5 | 1 | 7 | 3 |
| | | 定点当たり | 0.45 | - | 0.03 | 0.04 | 0.01 | 0.03 | 0.03 | 0.07 | 0.01 | 0.10 | 0.04 |

| インフルエンザ定点 | | 項目 | 9 | 10-14 | 15-19 | 20-29 | 30-39 | 40-49 | 50-59 | 60-69 | 70-79 | 80歳以上 |
|------------------------------|----|-------|------|-------|-------|-------|-------|-------|-------|-------|-------|-------|
| インフルエンザ (高病原性鳥インフルエンザを除く) | 全国 | 報告数 | 133 | 659 | 291 | 162 | 272 | 225 | 165 | 116 | 71 | 78 |
| | | 定点当たり | 0.03 | 0.13 | 0.06 | 0.03 | 0.06 | 0.05 | 0.03 | 0.02 | 0.01 | 0.02 |
| | 全県 | 報告数 | 3 | 7 | 13 | 9 | 9 | 10 | 5 | 2 | 2 | 1 |
| | | 定点当たり | 0.01 | 0.02 | 0.04 | 0.03 | 0.03 | 0.03 | 0.01 | 0.01 | 0.01 | 0.00 |
| | 県域 | 報告数 | 2 | 2 | 6 | 4 | 3 | 5 | 2 | 1 | - | - |
| | | 定点当たり | 0.02 | 0.02 | 0.05 | 0.03 | 0.03 | 0.04 | 0.02 | 0.01 | - | - |

| 小児科定点 | | 項目 | 9 | 10-14 | 15-19 | 20歳以上 |
|---------------|----|-------|------|-------|-------|-------|
| RSウイルス 感染症 | 全国 | 報告数 | - | 2 | 1 | - |
| | | 定点当たり | - | 0.00 | 0.00 | - |
| | 全県 | 報告数 | - | - | - | - |
| | | 定点当たり | - | - | - | - |
| | 県域 | 報告数 | - | - | - | - |
| | | 定点当たり | - | - | - | - |
| 咽頭結膜熱 | 全国 | 報告数 | 15 | 35 | 4 | 19 |
| | | 定点当たり | 0.00 | 0.01 | 0.00 | 0.01 |
| | 全県 | 報告数 | - | 1 | - | 1 |
| | | 定点当たり | - | 0.00 | - | 0.00 |
| | 県域 | 報告数 | - | 1 | - | - |
| | | 定点当たり | - | 0.01 | - | - |
| A群溶血性レンサ球菌咽頭炎 | 全国 | 報告数 | 514 | 949 | 74 | 343 |
| | | 定点当たり | 0.16 | 0.30 | 0.02 | 0.11 |
| | 全県 | 報告数 | 29 | 34 | 5 | 24 |
| | | 定点当たり | 0.14 | 0.16 | 0.02 | 0.11 |
| | 県域 | 報告数 | 10 | 13 | 1 | 7 |
| | | 定点当たり | 0.14 | 0.18 | 0.01 | 0.10 |
| 感染性胃腸炎 | 全国 | 報告数 | 620 | 1,698 | 346 | 1,413 |
| | | 定点当たり | 0.20 | 0.54 | 0.11 | 0.45 |
| | 全県 | 報告数 | 32 | 63 | 16 | 97 |
| | | 定点当たり | 0.15 | 0.30 | 0.08 | 0.46 |
| | 県域 | 報告数 | 11 | 29 | 7 | 28 |
| | | 定点当たり | 0.15 | 0.40 | 0.10 | 0.38 |
| 水痘 | 全国 | 報告数 | 80 | 85 | 4 | 12 |
| | | 定点当たり | 0.03 | 0.03 | 0.00 | 0.00 |
| | 全県 | 報告数 | 11 | 3 | - | 1 |
| | | 定点当たり | 0.05 | 0.01 | - | 0.00 |
| | 県域 | 報告数 | 5 | 2 | - | - |
| | | 定点当たり | 0.07 | 0.03 | - | - |

表2 報告数・定点当たり報告数、疾病・年齢階級別
(全県及び横浜市・川崎市・相模原市を除く県域) (その2)

2016年19週(05月09日~05月15日)

*表2は、各保健福祉事務所からの最新の報告をもとに作成しているため、国の還元データである表1および表3の数値と一致しないことがあります。

| 小児科定点 | 項目 | 合計 | ~5か月 | ~11か月 | 1歳 | |
|---------|----|-------|-------|-------|------|------|
| 手足口病 | 全国 | 報告数 | 279 | 4 | 37 | 106 |
| | | 定点当たり | 0.09 | 0.00 | 0.01 | 0.03 |
| | 全県 | 報告数 | 15 | - | 4 | 6 |
| | | 定点当たり | 0.07 | - | 0.02 | 0.03 |
| | 県域 | 報告数 | 1 | - | - | 1 |
| | | 定点当たり | 0.01 | - | - | 0.01 |
| 伝染性紅斑 | 全国 | 報告数 | 1,121 | 1 | 21 | 60 |
| | | 定点当たり | 0.36 | 0.00 | 0.01 | 0.02 |
| | 全県 | 報告数 | 19 | - | 2 | 1 |
| | | 定点当たり | 0.09 | - | 0.01 | 0.00 |
| | 県域 | 報告数 | 2 | - | - | - |
| | | 定点当たり | 0.03 | - | - | - |
| 突発性発しん | 全国 | 報告数 | 1,802 | 32 | 633 | 932 |
| | | 定点当たり | 0.57 | 0.01 | 0.20 | 0.30 |
| | 全県 | 報告数 | 111 | 1 | 36 | 63 |
| | | 定点当たり | 0.53 | 0.00 | 0.17 | 0.30 |
| | 県域 | 報告数 | 48 | - | 9 | 36 |
| | | 定点当たり | 0.66 | - | 0.12 | 0.49 |
| 百日咳 | 全国 | 報告数 | 67 | 3 | 3 | - |
| | | 定点当たり | 0.02 | 0.00 | 0.00 | - |
| | 全県 | 報告数 | 4 | - | - | - |
| | | 定点当たり | 0.02 | - | - | - |
| | 県域 | 報告数 | 1 | - | - | - |
| | | 定点当たり | 0.01 | - | - | - |
| ヘルパンギーナ | 全国 | 報告数 | 335 | 3 | 38 | 126 |
| | | 定点当たり | 0.11 | 0.00 | 0.01 | 0.04 |
| | 全県 | 報告数 | 14 | - | 1 | 7 |
| | | 定点当たり | 0.07 | - | 0.00 | 0.03 |
| | 県域 | 報告数 | 6 | - | - | 2 |
| | | 定点当たり | 0.08 | - | - | 0.03 |
| 流行性耳下腺炎 | 全国 | 報告数 | 2,994 | - | 8 | 84 |
| | | 定点当たり | 0.95 | - | 0.00 | 0.03 |
| | 全県 | 報告数 | 206 | - | - | - |
| | | 定点当たり | 0.98 | - | - | - |
| | 県域 | 報告数 | 75 | - | - | - |
| | | 定点当たり | 1.03 | - | - | - |

| 小児科定点 | 項目 | 2 | 3 | 4 | 5 | 6 | 7 | 8 | 9 | 10-14 | 15-19 | 20歳以上 | |
|---------|----|-------|------|------|------|------|------|------|------|-------|-------|-------|------|
| 手足口病 | 全国 | 報告数 | 43 | 26 | 22 | 12 | 11 | 7 | 4 | 2 | 2 | - | 3 |
| | | 定点当たり | 0.01 | 0.01 | 0.01 | 0.00 | 0.00 | 0.00 | 0.00 | 0.00 | 0.00 | - | 0.00 |
| | 全県 | 報告数 | - | 2 | 1 | 1 | 1 | - | - | - | - | - | - |
| | | 定点当たり | - | 0.01 | 0.00 | 0.00 | 0.00 | - | - | - | - | - | - |
| | 県域 | 報告数 | - | - | - | - | - | - | - | - | - | - | - |
| | | 定点当たり | - | - | - | - | - | - | - | - | - | - | - |
| 伝染性紅斑 | 全国 | 報告数 | 63 | 137 | 158 | 205 | 133 | 133 | 90 | 43 | 56 | 3 | 18 |
| | | 定点当たり | 0.02 | 0.04 | 0.05 | 0.07 | 0.04 | 0.04 | 0.03 | 0.01 | 0.02 | 0.00 | 0.01 |
| | 全県 | 報告数 | - | 3 | 3 | 3 | 4 | 1 | 2 | - | - | - | - |
| | | 定点当たり | - | 0.01 | 0.01 | 0.01 | 0.02 | 0.00 | 0.01 | - | - | - | - |
| | 県域 | 報告数 | - | - | - | - | 1 | 1 | - | - | - | - | - |
| | | 定点当たり | - | - | - | - | 0.01 | 0.01 | - | - | - | - | - |
| 突発性発しん | 全国 | 報告数 | 143 | 41 | 15 | 2 | 2 | - | - | 1 | - | - | 1 |
| | | 定点当たり | 0.05 | 0.01 | 0.00 | 0.00 | 0.00 | - | - | 0.00 | - | - | 0.00 |
| | 全県 | 報告数 | 8 | 3 | - | - | - | - | - | - | - | - | - |
| | | 定点当たり | 0.04 | 0.01 | - | - | - | - | - | - | - | - | - |
| | 県域 | 報告数 | 2 | 1 | - | - | - | - | - | - | - | - | - |
| | | 定点当たり | 0.03 | 0.01 | - | - | - | - | - | - | - | - | - |
| 百日咳 | 全国 | 報告数 | 2 | 2 | 5 | 1 | 4 | 2 | 6 | 6 | 14 | 3 | 16 |
| | | 定点当たり | 0.00 | 0.00 | 0.00 | 0.00 | 0.00 | 0.00 | 0.00 | 0.00 | 0.00 | 0.00 | 0.01 |
| | 全県 | 報告数 | - | - | - | - | - | - | - | - | 1 | 1 | 2 |
| | | 定点当たり | - | - | - | - | - | - | - | - | 0.00 | 0.00 | 0.01 |
| | 県域 | 報告数 | - | - | - | - | - | - | - | - | - | - | 1 |
| | | 定点当たり | - | - | - | - | - | - | - | - | - | - | 0.01 |
| ヘルパンギーナ | 全国 | 報告数 | 57 | 36 | 24 | 12 | 8 | 5 | 4 | 4 | 10 | - | 8 |
| | | 定点当たり | 0.02 | 0.01 | 0.01 | 0.00 | 0.00 | 0.00 | 0.00 | 0.00 | 0.00 | - | 0.00 |
| | 全県 | 報告数 | - | 3 | 1 | 1 | - | - | - | - | - | - | 1 |
| | | 定点当たり | - | 0.01 | 0.00 | 0.00 | - | - | - | - | - | - | 0.00 |
| | 県域 | 報告数 | - | 2 | 1 | 1 | - | - | - | - | - | - | - |
| | | 定点当たり | - | 0.03 | 0.01 | 0.01 | - | - | - | - | - | - | - |
| 流行性耳下腺炎 | 全国 | 報告数 | 182 | 336 | 432 | 492 | 398 | 334 | 260 | 181 | 228 | 12 | 47 |
| | | 定点当たり | 0.06 | 0.11 | 0.14 | 0.16 | 0.13 | 0.11 | 0.08 | 0.06 | 0.07 | 0.00 | 0.01 |
| | 全県 | 報告数 | 4 | 11 | 18 | 24 | 34 | 34 | 33 | 16 | 22 | 3 | 7 |
| | | 定点当たり | 0.02 | 0.05 | 0.09 | 0.11 | 0.16 | 0.16 | 0.16 | 0.08 | 0.10 | 0.01 | 0.03 |
| | 県域 | 報告数 | 3 | 3 | 6 | 9 | 12 | 18 | 11 | 8 | 4 | 1 | - |
| | | 定点当たり | 0.04 | 0.04 | 0.08 | 0.12 | 0.16 | 0.25 | 0.15 | 0.11 | 0.05 | 0.01 | - |

表2 報告数・定点当たり報告数、疾病・年齢階級別
(全県及び横浜市・川崎市・相模原市を除く県域) (その3)

2016年19週(05月09日~05月15日)

*表2は、各保健福祉事務所からの最新の報告をもとに作成しているため、国の還元データである表1および表3の数値と一致しないことがあります。

| 眼科定点 | | 項目 | 合計 | ~5か月 | ~11か月 | 1歳 | 2 | 3 | 4 | 5 | 6 | 7 | 8 |
|----------|----|-------|------|------|-------|------|------|------|------|------|------|------|------|
| 急性出血性結膜炎 | 全国 | 報告数 | 10 | - | - | - | - | - | - | 1 | - | - | - |
| | | 定点当たり | 0.01 | - | - | - | - | - | - | 0.00 | - | - | - |
| | 県域 | 報告数 | - | - | - | - | - | - | - | - | - | - | - |
| 流行性角結膜炎 | 全国 | 報告数 | 520 | 2 | 7 | 20 | 17 | 8 | 15 | 7 | 6 | 4 | 7 |
| | | 定点当たり | 0.75 | 0.00 | 0.01 | 0.03 | 0.02 | 0.01 | 0.02 | 0.01 | 0.01 | 0.01 | 0.01 |
| | 県域 | 報告数 | 110 | 2 | - | 3 | 1 | 3 | 4 | 2 | 1 | 1 | 5 |
| 基幹定点(週報) | 全国 | 報告数 | 2.24 | 0.04 | - | 0.06 | 0.02 | 0.06 | 0.08 | 0.04 | 0.02 | 0.02 | 0.10 |
| | | 定点当たり | 1.50 | - | - | - | - | 0.06 | 0.06 | - | - | - | - |
| | 県域 | 報告数 | 24 | - | - | - | - | 1 | 1 | - | - | - | - |
| | | 定点当たり | - | - | - | - | - | - | - | - | - | - | |

| 基幹定点(週報) | | 項目 | 合計 | 0歳 | 1-4 | 5-9 | 10-14 | 15-19 | 20-24 | 25-29 | 30-34 | 35-39 | 40-44 |
|------------------|----|-------|------|------|------|------|-------|-------|-------|-------|-------|-------|-------|
| 細菌性髄膜炎 | 全国 | 報告数 | 10 | 1 | - | - | - | - | - | - | - | - | - |
| | | 定点当たり | 0.02 | 0.00 | - | - | - | - | - | - | - | - | - |
| | 県域 | 報告数 | - | - | - | - | - | - | - | - | - | - | - |
| 無菌性髄膜炎 | 全国 | 報告数 | 27 | 4 | 4 | 8 | - | 1 | 2 | - | 4 | 1 | 2 |
| | | 定点当たり | 0.06 | 0.01 | 0.01 | 0.02 | - | 0.00 | 0.00 | - | 0.01 | 0.00 | 0.00 |
| | 県域 | 報告数 | 1 | - | - | - | - | - | - | - | - | - | 1 |
| マイコプラズマ肺炎 | 全国 | 報告数 | 210 | 3 | 46 | 70 | 37 | 11 | 9 | 2 | 5 | 5 | 5 |
| | | 定点当たり | 0.44 | 0.01 | 0.10 | 0.15 | 0.08 | 0.02 | 0.02 | 0.00 | 0.01 | 0.01 | 0.01 |
| | 県域 | 報告数 | 4 | - | 1 | 1 | 1 | - | - | - | - | - | - |
| クラミジア肺炎(オウム病を除く) | 全国 | 報告数 | 7 | - | 1 | 1 | 3 | - | - | - | - | 1 | - |
| | | 定点当たり | 0.01 | - | 0.00 | 0.00 | 0.01 | - | - | - | - | 0.00 | - |
| | 県域 | 報告数 | 1 | - | - | - | 1 | - | - | - | - | - | - |
| 感染性胃腸炎(ロタウイルス) | 全国 | 報告数 | 177 | 10 | 108 | 47 | 6 | - | - | - | 1 | - | - |
| | | 定点当たり | 0.38 | 0.02 | 0.23 | 0.10 | 0.01 | - | - | - | 0.00 | - | - |
| | 県域 | 報告数 | 1 | - | - | 1 | - | - | - | - | - | - | - |
| | | 定点当たり | 0.10 | - | - | 0.10 | - | - | - | - | - | - | - |

| 眼科定点 | | 項目 | 9 | 10-14 | 15-19 | 20-29 | 30-39 | 40-49 | 50-59 | 60-69 | 70歳以上 |
|------------------|----|-------|------|-------|-------|-------|-------|-------|-------|-------|-------|
| 急性出血性結膜炎 | 全国 | 報告数 | - | - | - | 4 | 2 | - | 2 | 1 | - |
| | | 定点当たり | - | - | - | 0.01 | 0.00 | - | 0.00 | 0.00 | - |
| | 県域 | 報告数 | - | - | - | - | - | - | - | - | - |
| 流行性角結膜炎 | 全国 | 報告数 | 5 | 17 | 17 | 63 | 110 | 84 | 41 | 55 | 35 |
| | | 定点当たり | 0.01 | 0.02 | 0.02 | 0.09 | 0.16 | 0.12 | 0.06 | 0.08 | 0.05 |
| | 県域 | 報告数 | 2 | 3 | 5 | 14 | 18 | 20 | 6 | 8 | 12 |
| 基幹定点(週報) | 全国 | 報告数 | - | 1 | 3 | 1 | 2 | 9 | - | - | - |
| | | 定点当たり | 0.00 | 0.00 | 0.01 | 0.00 | 0.00 | 0.02 | - | - | - |
| | 県域 | 報告数 | - | - | - | - | - | - | - | - | - |
| クラミジア肺炎(オウム病を除く) | 全国 | 報告数 | 1 | - | - | - | - | - | - | - | - |
| | | 定点当たり | 0.00 | - | - | - | - | - | - | - | - |
| | 県域 | 報告数 | - | - | - | - | - | - | - | - | - |
| 感染性胃腸炎(ロタウイルス) | 全国 | 報告数 | 1 | 1 | - | - | 1 | 2 | - | - | - |
| | | 定点当たり | 0.00 | 0.00 | - | - | 0.00 | 0.00 | - | - | - |
| | 県域 | 報告数 | - | - | - | - | - | - | - | - | - |
| | | 定点当たり | - | - | - | - | - | - | - | - | |

| 基幹定点(週報) | | 項目 | 45-49 | 50-54 | 55-59 | 60-64 | 65-69 | 70歳以上 |
|------------------|----|-------|-------|-------|-------|-------|-------|-------|
| 細菌性髄膜炎 | 全国 | 報告数 | - | - | 2 | 1 | 3 | 3 |
| | | 定点当たり | - | - | 0.00 | 0.00 | 0.01 | 0.01 |
| | 県域 | 報告数 | - | - | - | - | - | - |
| 無菌性髄膜炎 | 全国 | 報告数 | - | - | - | - | - | 1 |
| | | 定点当たり | - | - | - | - | - | 0.00 |
| | 県域 | 報告数 | - | - | - | - | - | - |
| マイコプラズマ肺炎 | 全国 | 報告数 | 1 | 1 | 3 | 1 | 2 | 9 |
| | | 定点当たり | 0.00 | 0.00 | 0.01 | 0.00 | 0.00 | 0.02 |
| | 県域 | 報告数 | - | - | - | - | - | - |
| クラミジア肺炎(オウム病を除く) | 全国 | 報告数 | 1 | - | - | - | - | - |
| | | 定点当たり | 0.00 | - | - | - | - | - |
| | 県域 | 報告数 | - | - | - | - | - | - |
| 感染性胃腸炎(ロタウイルス) | 全国 | 報告数 | 1 | 1 | - | - | 1 | 2 |
| | | 定点当たり | 0.00 | 0.00 | - | - | 0.00 | 0.00 |
| | 県域 | 報告数 | - | - | - | - | - | - |
| | | 定点当たり | - | - | - | - | - | |

表3 5週前～今週の推移 (その1)
(全県及び横浜市・川崎市・相模原市を除く県域)

2016年19週(05月09日～05月15日)

| 疾病名 | 項目 | | 5週前 | 4週前 | 3週前 | 2週前 | 1週前 | 今週 |
|---------------------------------|----|-------|-------------------------|-------------------------|-------------------------|-------------------------|-------------------------|-------------------------|
| | | | 14週 | 15週 | 16週 | 17週 | 18週 | 19週 |
| | | | (04月04日 ～04月10 日) | (04月11日 ～04月17 日) | (04月18日 ～04月24 日) | (04月25日 ～05月01 日) | (05月02日 ～05月08 日) | (05月09日 ～05月15 日) |
| インフルエンザ (高病原性鳥インフル ンザを除く) | 全県 | 報告数 | 1,335 | 911 | 886 | 401 | 131 | 83 |
| | | 定点当たり | 3.90 | 2.70 | 2.61 | 1.21 | 0.39 | 0.25 |
| | 県域 | 報告数 | 361 | 216 | 218 | 115 | 41 | 33 |
| | | 定点当たり | 3.14 | 1.88 | 1.88 | 1.00 | 0.36 | 0.28 |
| RSウイルス 感染症 | 全県 | 報告数 | 14 | 17 | 17 | 15 | 2 | 3 |
| | | 定点当たり | 0.07 | 0.08 | 0.08 | 0.07 | 0.01 | 0.01 |
| | 県域 | 報告数 | 3 | 4 | 5 | 4 | - | - |
| | | 定点当たり | 0.04 | 0.05 | 0.07 | 0.05 | - | - |
| 咽頭結膜熱 | 全県 | 報告数 | 21 | 40 | 54 | 60 | 41 | 88 |
| | | 定点当たり | 0.10 | 0.19 | 0.25 | 0.29 | 0.19 | 0.42 |
| | 県域 | 報告数 | 5 | 12 | 17 | 18 | 11 | 15 |
| | | 定点当たり | 0.07 | 0.16 | 0.23 | 0.25 | 0.15 | 0.21 |
| A群溶血性レ ンサ球菌咽頭 炎 | 全県 | 報告数 | 299 | 461 | 492 | 471 | 260 | 425 |
| | | 定点当たり | 1.39 | 2.16 | 2.29 | 2.26 | 1.21 | 2.01 |
| | 県域 | 報告数 | 77 | 132 | 135 | 97 | 68 | 117 |
| | | 定点当たり | 1.07 | 1.81 | 1.85 | 1.33 | 0.94 | 1.60 |
| 感染性胃腸炎 | 全県 | 報告数 | 1,037 | 1,098 | 1,135 | 1,059 | 710 | 1,069 |
| | | 定点当たり | 4.82 | 5.15 | 5.28 | 5.09 | 3.32 | 5.07 |
| | 県域 | 報告数 | 291 | 315 | 349 | 380 | 245 | 344 |
| | | 定点当たり | 4.04 | 4.32 | 4.78 | 5.21 | 3.40 | 4.71 |
| 水痘 | 全県 | 報告数 | 97 | 90 | 99 | 80 | 99 | 97 |
| | | 定点当たり | 0.45 | 0.42 | 0.46 | 0.38 | 0.46 | 0.46 |
| | 県域 | 報告数 | 40 | 27 | 36 | 30 | 32 | 33 |
| | | 定点当たり | 0.56 | 0.37 | 0.49 | 0.41 | 0.44 | 0.45 |
| 手足口病 | 全県 | 報告数 | 6 | 5 | 9 | 7 | 8 | 15 |
| | | 定点当たり | 0.03 | 0.02 | 0.04 | 0.03 | 0.04 | 0.07 |
| | 県域 | 報告数 | 1 | - | 3 | 1 | 2 | 1 |
| | | 定点当たり | 0.01 | - | 0.04 | 0.01 | 0.03 | 0.01 |
| 伝染性紅斑 | 全県 | 報告数 | 13 | 45 | 26 | 24 | 20 | 19 |
| | | 定点当たり | 0.06 | 0.21 | 0.12 | 0.12 | 0.09 | 0.09 |
| | 県域 | 報告数 | 5 | 18 | 9 | 9 | 7 | 2 |
| | | 定点当たり | 0.07 | 0.25 | 0.12 | 0.12 | 0.10 | 0.03 |
| 突発性発しん | 全県 | 報告数 | 105 | 101 | 133 | 145 | 96 | 111 |
| | | 定点当たり | 0.49 | 0.47 | 0.62 | 0.70 | 0.45 | 0.53 |
| | 県域 | 報告数 | 30 | 39 | 45 | 47 | 34 | 48 |
| | | 定点当たり | 0.42 | 0.53 | 0.62 | 0.64 | 0.47 | 0.66 |

表3 5週前～今週の推移 (その2)
 (全県及び横浜市・川崎市・相模原市を除く県域)

2016年19週(05月09日～05月15日)

| 疾病名 | 項目 | | 5週前 | 4週前 | 3週前 | 2週前 | 1週前 | 今週 |
|----------------------|----|-------|-------------------------|-------------------------|-------------------------|-------------------------|-------------------------|-------------------------|
| | | | 14週 | 15週 | 16週 | 17週 | 18週 | 19週 |
| | | | (04月04日 ～04月10 日) | (04月11日 ～04月17 日) | (04月18日 ～04月24 日) | (04月25日 ～05月01 日) | (05月02日 ～05月08 日) | (05月09日 ～05月15 日) |
| 百日咳 | 全県 | 報告数 | 1 | 1 | 5 | 2 | 2 | 4 |
| | | 定点当たり | - | - | 0.02 | 0.01 | 0.01 | 0.02 |
| | 県域 | 報告数 | - | - | 3 | 1 | - | 1 |
| | | 定点当たり | - | - | 0.04 | 0.01 | - | 0.01 |
| ヘルパンギーナ | 全県 | 報告数 | 3 | 3 | 6 | 6 | 8 | 14 |
| | | 定点当たり | 0.01 | 0.01 | 0.03 | 0.03 | 0.04 | 0.07 |
| | 県域 | 報告数 | 1 | 2 | 5 | 3 | 3 | 6 |
| | | 定点当たり | 0.01 | 0.03 | 0.07 | 0.04 | 0.04 | 0.08 |
| 流行性耳下腺炎 | 全県 | 報告数 | 156 | 139 | 131 | 136 | 134 | 206 |
| | | 定点当たり | 0.73 | 0.65 | 0.61 | 0.65 | 0.63 | 0.98 |
| | 県域 | 報告数 | 52 | 36 | 40 | 52 | 40 | 75 |
| | | 定点当たり | 0.72 | 0.49 | 0.55 | 0.71 | 0.56 | 1.03 |
| 急性出血性結膜炎 | 全県 | 報告数 | 2 | 2 | 1 | 4 | 1 | - |
| | | 定点当たり | 0.04 | 0.04 | 0.02 | 0.09 | 0.02 | - |
| | 県域 | 報告数 | - | - | 1 | - | - | - |
| | | 定点当たり | - | - | 0.06 | - | - | - |
| 流行性角結膜炎 | 全県 | 報告数 | 71 | 81 | 87 | 89 | 84 | 110 |
| | | 定点当たり | 1.45 | 1.62 | 1.85 | 1.89 | 1.65 | 2.24 |
| | 県域 | 報告数 | 22 | 20 | 26 | 25 | 25 | 24 |
| | | 定点当たり | 1.38 | 1.25 | 1.63 | 1.56 | 1.56 | 1.50 |
| 細菌性髄膜炎 | 全県 | 報告数 | - | - | 1 | - | - | - |
| | | 定点当たり | - | - | 0.11 | - | - | - |
| | 県域 | 報告数 | - | - | 1 | - | - | - |
| | | 定点当たり | - | - | 0.25 | - | - | - |
| 無菌性髄膜炎 | 全県 | 報告数 | 1 | - | 2 | - | - | 1 |
| | | 定点当たり | 0.10 | - | 0.22 | - | - | 0.10 |
| | 県域 | 報告数 | - | - | 1 | - | - | 1 |
| | | 定点当たり | - | - | 0.25 | - | - | 0.25 |
| マイコプラズマ肺炎 | 全県 | 報告数 | 3 | - | 4 | 5 | - | 4 |
| | | 定点当たり | 0.30 | - | 0.44 | 0.56 | - | 0.40 |
| | 県域 | 報告数 | 2 | - | 2 | 4 | - | 1 |
| | | 定点当たり | 0.50 | - | 0.50 | 1.00 | - | 0.25 |
| クラミジア肺炎 (オウム病を除く) | 全県 | 報告数 | - | 1 | - | - | - | - |
| | | 定点当たり | - | 0.11 | - | - | - | - |
| | 県域 | 報告数 | - | 1 | - | - | - | - |
| | | 定点当たり | - | 0.25 | - | - | - | - |
| 感染性胃腸炎 (ロタウイルス) | 全県 | 報告数 | 7 | 2 | 1 | 3 | 3 | 1 |
| | | 定点当たり | 0.70 | 0.22 | 0.11 | 0.33 | 0.27 | 0.10 |
| | 県域 | 報告数 | 3 | 1 | - | - | - | - |
| | | 定点当たり | 0.75 | 0.25 | - | - | - | - |