



神奈川県感染症発生情報 (47週報)

(11月16日～11月22日)

<http://www.eiken.pref.kanagawa.jp/>



今週の注目感染症

～RSウイルス感染症～ RSウイルスによる感染症で、主に乳幼児に秋から冬にかけて流行します。風邪のような症状から重症の細気管支炎、肺炎など様々な呼吸器の症状を引き起こします。第47週は神奈川県の定点当たり報告数が0.98（前週0.82）と増加しており、今後の発生動向に注意してください。特に、乳幼児が周囲にいる場合は、こまめな手洗い、くしゃみ・咳エチケットを心がけましょう。

～感染性胃腸炎～ 細菌、ウイルス、寄生虫などによる、嘔吐や下痢をおこす感染症の総称で、特にウイルス性の感染性胃腸炎は冬期に多く、ノロウイルスを中心に毎年、学校や入居施設などで集団発生がみられています。第47週は神奈川県の定点当たり報告数が7.93（前週6.45）と増加しています。外出先から帰宅後、トイレ後、調理・食事前にはよく手を洗い、調理器具は十分に洗浄・消毒をしましょう。吐物・排泄物などの処理は直接触れないようにし、石けんを使って手を洗いましょう。二枚貝が感染源になることがあるので、二枚貝の取扱いには十分注意し、調理は中心部まで加熱（85℃～90℃で90秒以上）しましょう。

今週の全数把握対象疾患

（当該週の国による集計及び各保健福祉事務所からの報告をもとに期日を決めて集計しているため、集計数が前後することがあります。）

| 分類 | 対象疾患 | 内訳 | | | | 神奈川県 |
|----|--------------------|----|-----|-----|------|------|
| | | 県域 | 横浜市 | 川崎市 | 相模原市 | |
| 二類 | 結核 | 9 | 10 | 1 | | 20 |
| 三類 | 腸管出血性大腸菌感染症 | | 3 | | | 3 |
| 四類 | E型肝炎 | 1 | | | | 1 |
| | つつが虫病 | 2 | | | | 2 |
| 五類 | レジオネラ症 | | 2 | | | 2 |
| | アメーバ赤痢 | | 2 | | | 2 |
| | カルバペネム耐性腸内細菌科細菌感染症 | 1 | | 1 | | 2 |
| | 劇症型溶血性レンサ球菌感染症 | | 1 | | | 1 |
| | 侵襲性インフルエンザ菌感染症 | | | 1 | | 1 |
| | 侵襲性肺炎球菌感染症 | | 3 | | | 3 |
| | 梅毒 | 3 | 2 | | | 5 |

全数把握対象疾患情報

- 結核20例：年齢群は20歳代1例、30歳代2例、40歳代3例、50歳代5例、60歳代2例、70歳代2例、80歳代5例、病型は肺結核10例、肺結核及び結核性胸膜炎2例、結核性胸膜炎1例、無症状病原体保有者7例
- 腸管出血性大腸菌感染症3例（有症状者1例、無症状病原体保有者2例）：年齢群は20歳代1例、40歳代1例、50歳代1例、血清型・毒素型はO55 VT1 1例、O157 VT2 2例、推定感染地域は都道府県不明3例
- E型肝炎1例：年齢群は60歳代、推定感染経路は経口感染、推定感染地域は神奈川県
- つつが虫病2例：年齢群は60歳代1例、80歳代1例、推定感染地域は神奈川県2例
- レジオネラ症2例：年齢群は30歳代1例、70歳代1例、病型は肺炎型2例、推定感染経路は水系感染1例、不明1例、推定感染地域は神奈川県1例、都道府県不明1例
- アメーバ赤痢2例：年齢群は30歳代1例、60歳代1例、病型は腸管外アメーバ症1例、腸管及び腸管外アメーバ症1例、推定感染経路は経口感染1例、同性間性的接触1例、推定感染地域は都道府県不明1例、中華人民共和国1例
- カルバペネム耐性腸内細菌科細菌感染症2例：年齢群は50歳代1例、80歳代1例、菌種は*Enterobacter aerogenes* 1例、*Enterobacter cloacae* 1例、推定感染経路は医療器具関連感染（胃ろう）1例、以前からの保菌1例、推定感染地域は神奈川県2例
- 劇症型溶血性レンサ球菌感染症1例：年齢群は70歳代、推定感染経路は創傷感染、推定感染地域は神奈川県
- 侵襲性インフルエンザ菌感染症1例：年齢群は80歳代、感染地域は神奈川県、ワクチン接種歴は接種なし
- 侵襲性肺炎球菌感染症3例：年齢群は40歳代1例、70歳代1例、90歳代1例、推定感染地域は神奈川県3例、ワクチン接種歴は接種なし1例、不明2例
- 梅毒5例：年齢群は20歳代2例、40歳代2例、80歳代1例、病型は早期顕性梅毒Ⅱ期4例、無症状病原体保有者1例、推定感染経路は同性間性的接触2例、異性間性的接触2例、不明1例、推定感染地域は神奈川県1例、都道府県不明4例

今週の定点把握対象疾患

- 咽頭結膜熱の定点当たり報告数は、鎌倉保健福祉事務所三崎センター管内（3.00）で警報レベルの3となっています。
- RSウイルス感染症の定点当たり報告数は、厚木保健福祉事務所管内（3.80）、平塚保健福祉事務所秦野センター管内（2.00）、鎌倉保健福祉事務所管内（2.00）、小田原保健福祉事務所管内（1.50）、横須賀市（1.33）、平塚保健福祉事務所管内（1.29）、川崎市（1.16）、厚木保健福祉事務所大和センター管内（1.00）で多くなっています。

神奈川県感染症情報センター

神奈川県衛生研究所 企画情報部 衛生情報課

TEL:0467-83-4400(代表)

FAX:0467-89-5211(企画情報部)

感染症発生動向調査事業は「感染症の予防及び感染症の患者に対する医療に関する法律」によって行われています。

*県域とは、神奈川県内の市町村のうち横浜市、川崎市、相模原市を除いた地域です。

感染症発生動向調査:週報対象疾患の時系列グラフ

疾患名の括弧書きは、一般名称であり、正式名称ではありません。
 神奈川県&県域(横浜市・川崎市・相模原市を除く)のデータです。

インフルエンザ(高病原性鳥インフルエンザを除く)

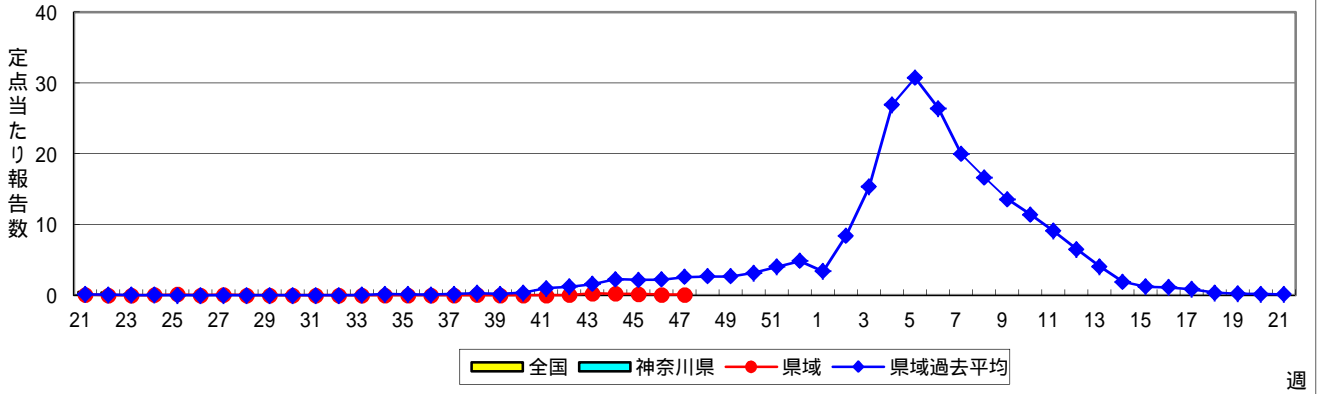

RSウイルス感染症

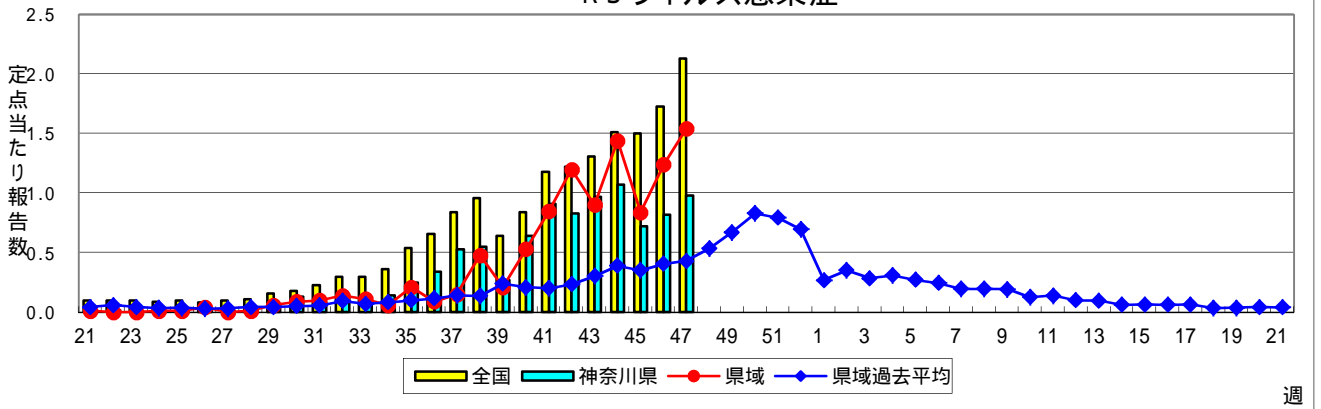

咽頭結膜熱(プール熱)

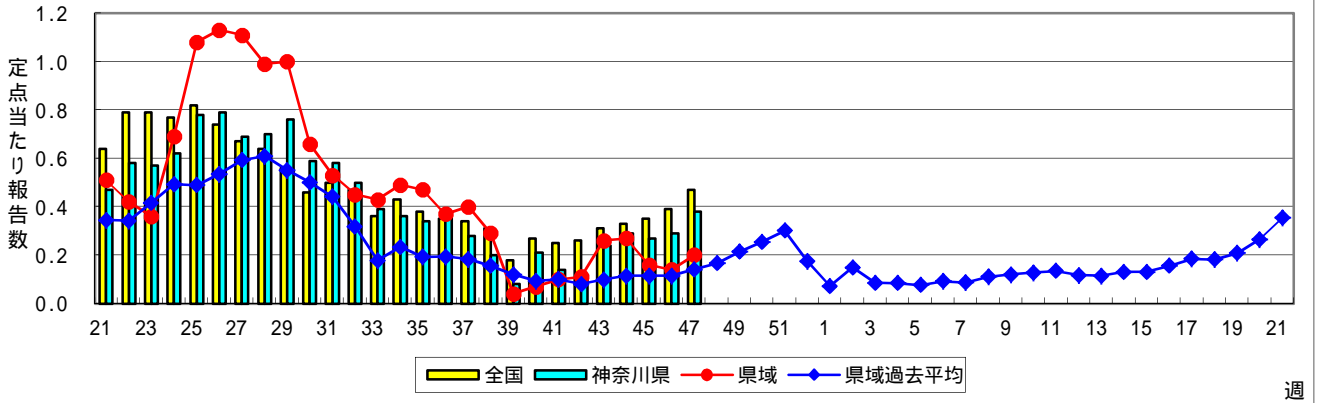

A群溶血性レンサ球菌咽頭炎

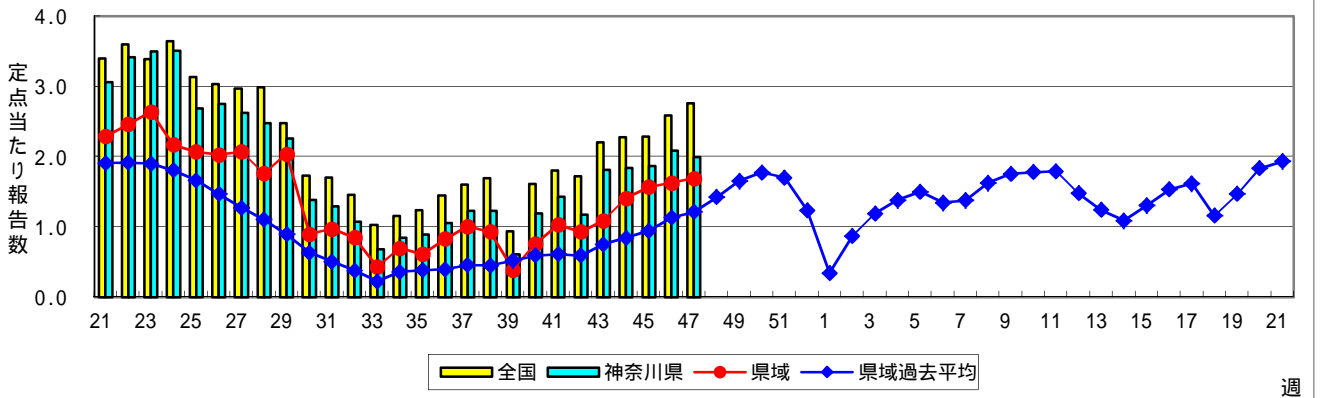

感染性胃腸炎

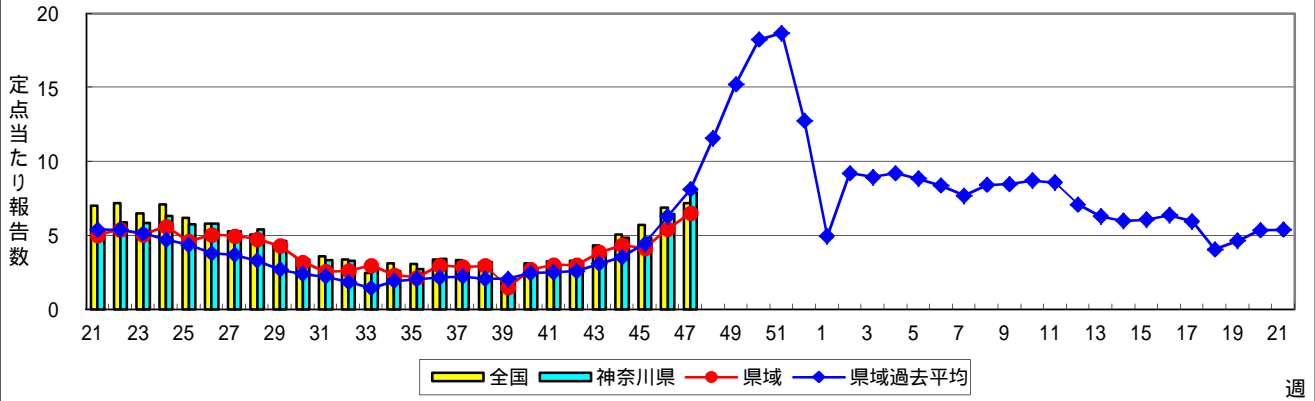

水痘(水ぼうそう)

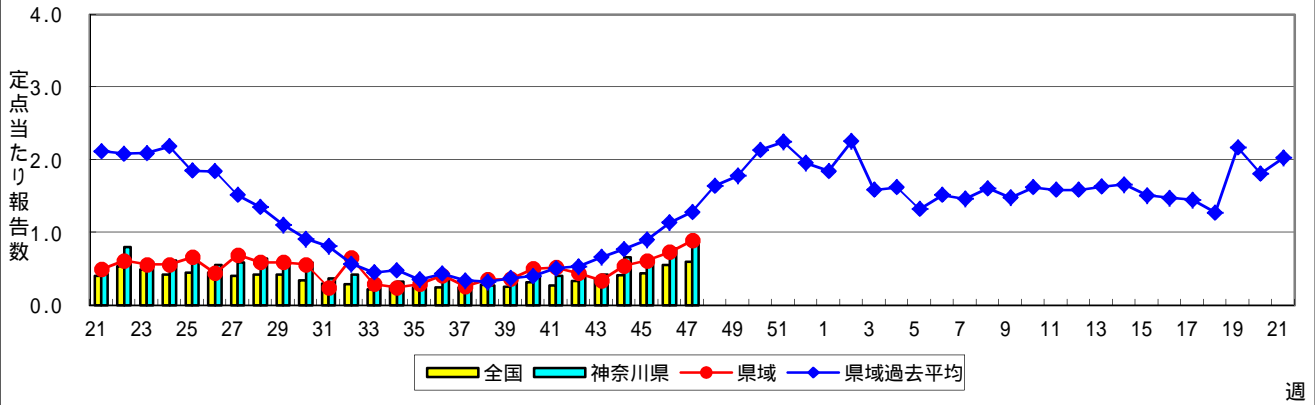

手足口病

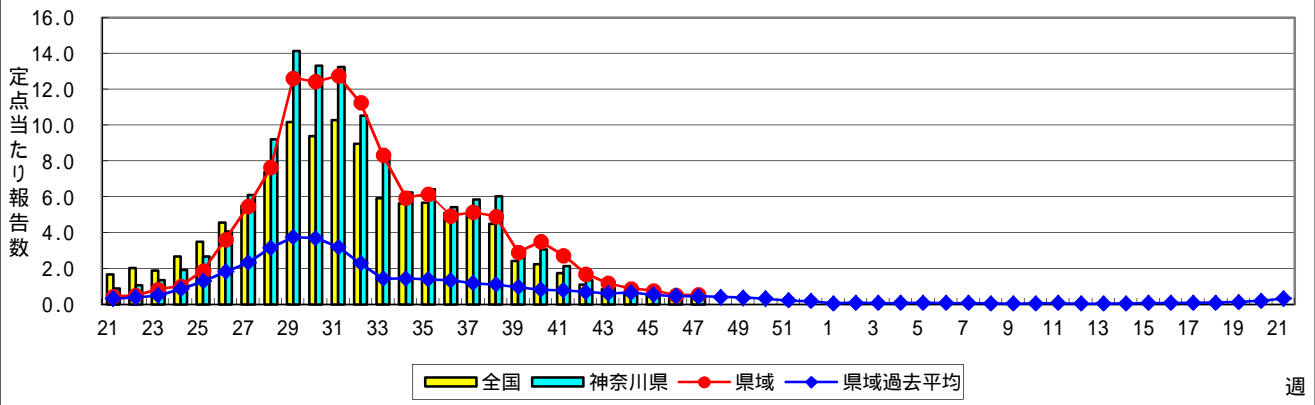

伝染性紅斑(リンゴ病)

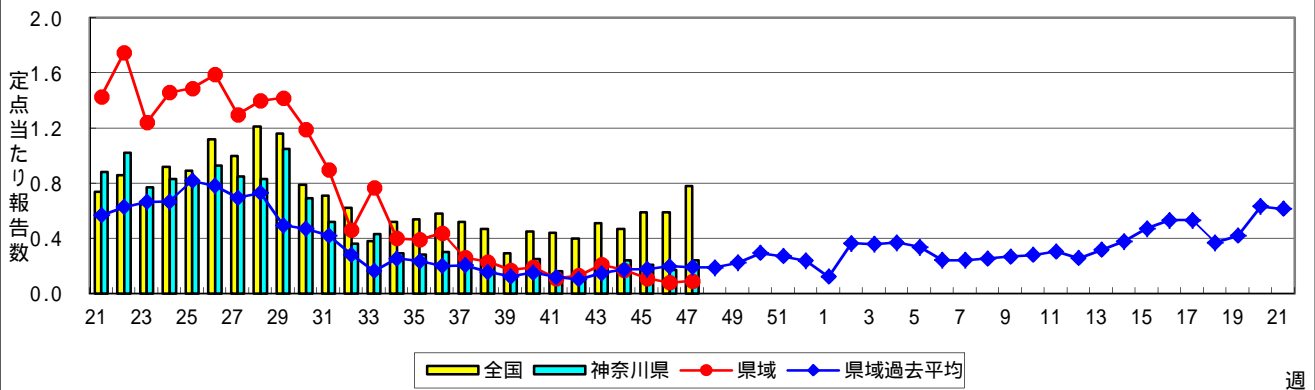

突発性発しん

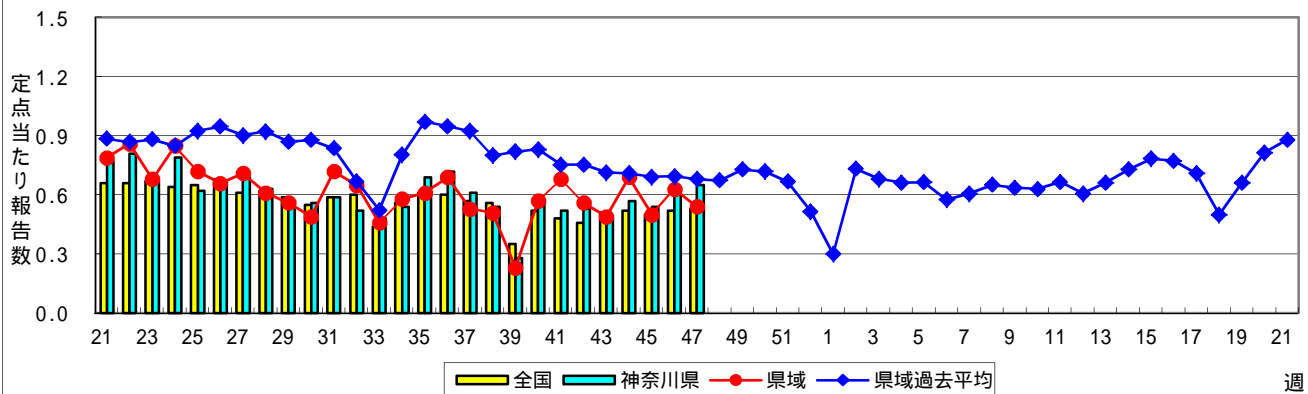

百日咳

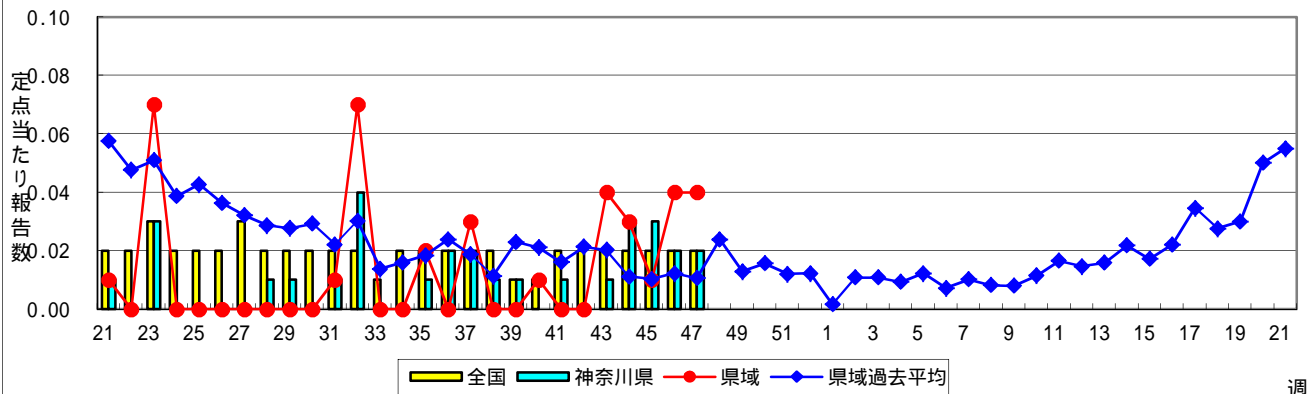

ヘルパンギーナ

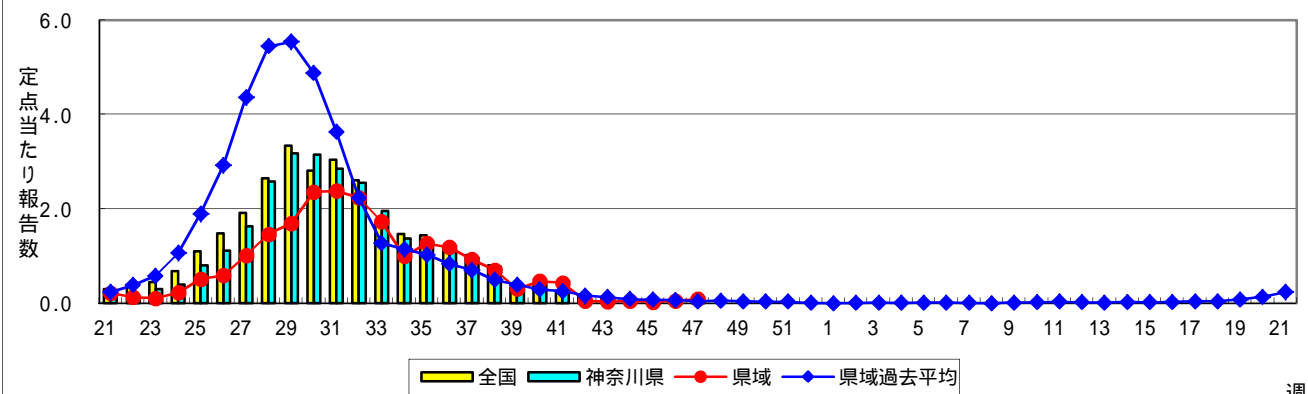

流行性耳下腺炎(おたふくかぜ)

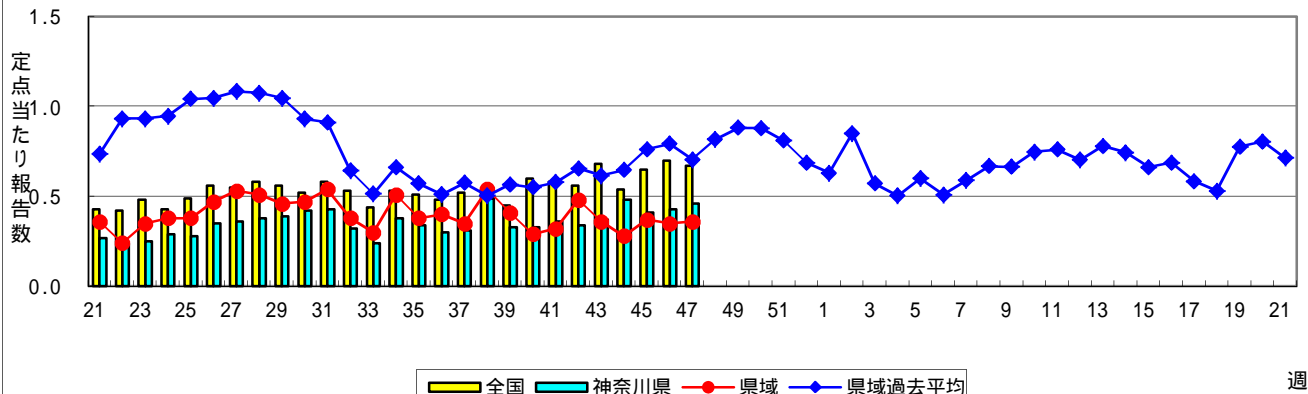

急性出血性結膜炎

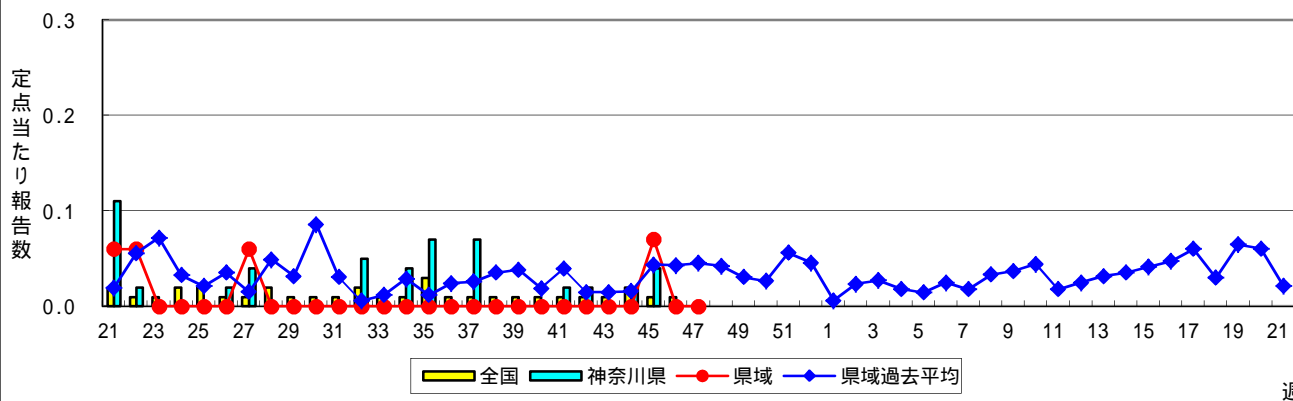

流行性角結膜炎

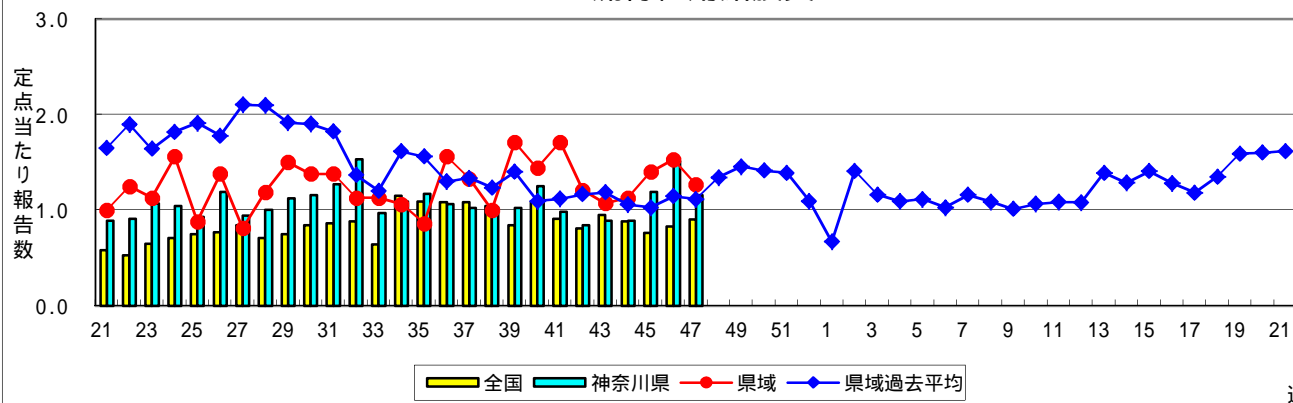

細菌性髄膜炎

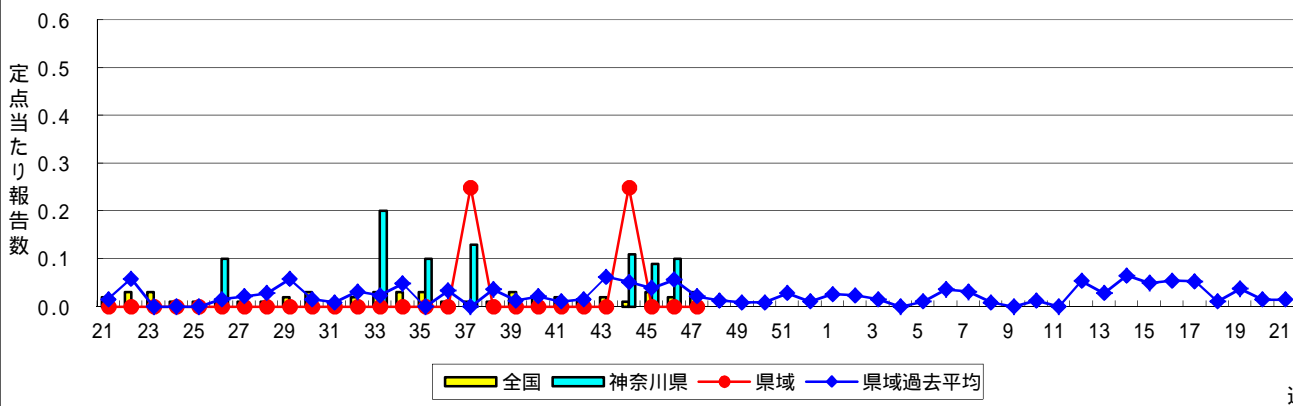

無菌性髄膜炎

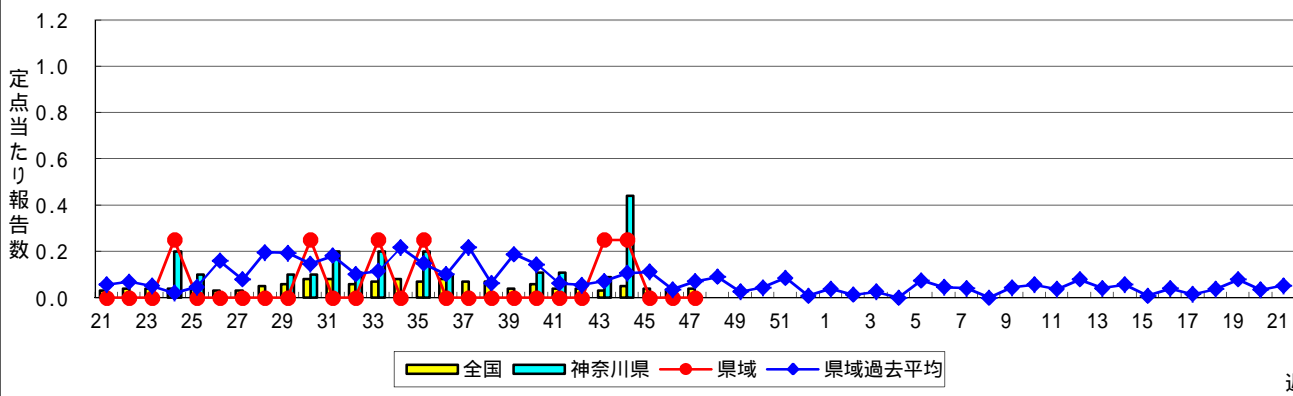

マイコプラズマ肺炎

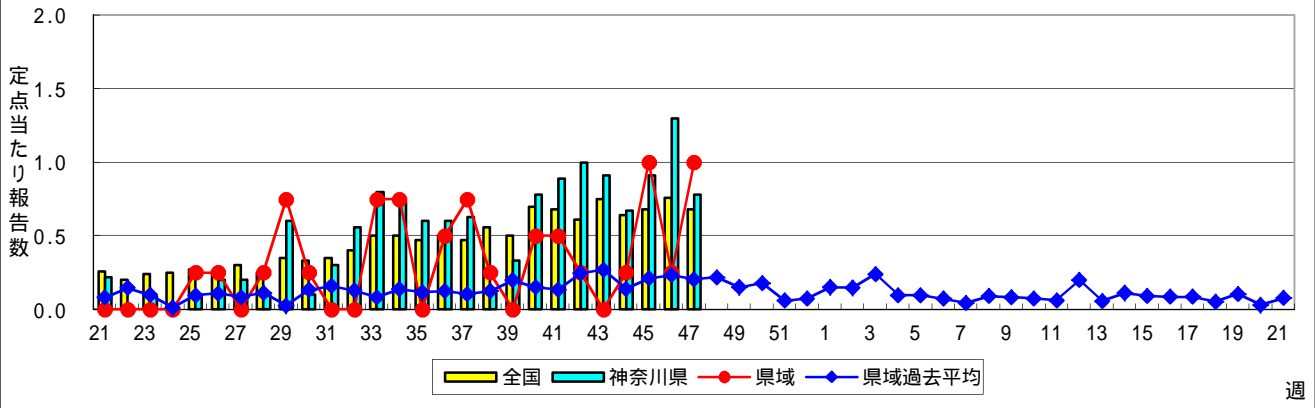

クラミジア肺炎(オウム病を除く)

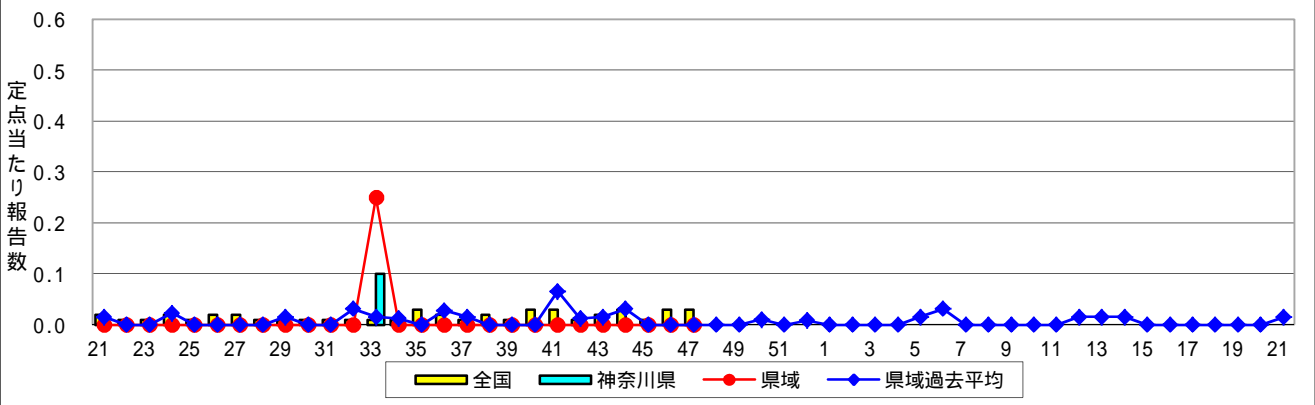

感染性胃腸炎(ロタウイルス)



表1 報告数・定点当たり報告数 疾病、政令市・保健所別 (その1)

2015年47週(11月16日～11月22日)

| 神奈川県 | インフルエンザ (高病原性鳥インフルエンザを除く) | | RSウイルス感染症 | | 咽頭結膜熱 | | A群溶血性レンサ球菌咽頭炎 | | 感染性胃腸炎 | |
|-------------------------|------------------------------|-------|-----------|-------|-------|-------|---------------|-------|--------|-------|
| | 報告数 | 定点当たり | 報告数 | 定点当たり | 報告数 | 定点当たり | 報告数 | 定点当たり | 報告数 | 定点当たり |
| 全県 | 55 | 0.18 | 190 | 0.98 | 74 | 0.38 | 384 | 1.99 | 1,531 | 7.93 |
| 横浜市 | 21 | 0.18 | 37 | 0.48 | 56 | 0.73 | 141 | 1.83 | 625 | 8.12 |
| 川崎市 | 13 | 0.25 | 37 | 1.16 | 4 | 0.13 | 102 | 3.19 | 351 | 10.97 |
| 相模原市 | 8 | 0.36 | 8 | 0.57 | - | - | 23 | 1.64 | 99 | 7.07 |
| 県域 (横浜市、川崎市、相模原市を除く) | 13 | 0.12 | 108 | 1.54 | 14 | 0.20 | 118 | 1.69 | 456 | 6.51 |
| 横須賀市 | 1 | 0.07 | 12 | 1.33 | - | - | 6 | 0.67 | 44 | 4.89 |
| 藤沢市 | 2 | 0.14 | 8 | 0.89 | 1 | 0.11 | 12 | 1.33 | 68 | 7.56 |
| 平塚 | 1 | 0.09 | 9 | 1.29 | - | - | 9 | 1.29 | 20 | 2.86 |
| 平塚 秦野センター | - | - | 12 | 2.00 | - | - | 16 | 2.67 | 62 | 10.33 |
| 鎌倉 | - | - | 12 | 2.00 | 1 | 0.17 | 40 | 6.67 | 42 | 7.00 |
| 鎌倉 三崎センター | - | - | - | - | 6 | 3.00 | 4 | 2.00 | 4 | 2.00 |
| 小田原 | 5 | 0.50 | 9 | 1.50 | 1 | 0.17 | 4 | 0.67 | 27 | 4.50 |
| 小田原 足柄上センター | - | - | 1 | 0.33 | 2 | 0.67 | 1 | 0.33 | - | - |
| 厚木 | 3 | 0.19 | 38 | 3.80 | 2 | 0.20 | 17 | 1.70 | 102 | 10.20 |
| 厚木 大和センター | - | - | 5 | 1.00 | - | - | 3 | 0.60 | 61 | 12.20 |
| 茅ヶ崎 | 1 | 0.13 | 2 | 0.29 | 1 | 0.14 | 6 | 0.86 | 26 | 3.71 |

| 神奈川県 | 水痘 | | 手足口病 | | 伝染性紅斑 | | 突発性発しん | | 百日咳 | |
|-------------------------|-----|-------|------|-------|-------|-------|--------|-------|-----|-------|
| | 報告数 | 定点当たり | 報告数 | 定点当たり | 報告数 | 定点当たり | 報告数 | 定点当たり | 報告数 | 定点当たり |
| 全県 | 167 | 0.87 | 78 | 0.40 | 47 | 0.24 | 125 | 0.65 | 4 | 0.02 |
| 横浜市 | 68 | 0.88 | 23 | 0.30 | 15 | 0.19 | 55 | 0.71 | 1 | 0.01 |
| 川崎市 | 25 | 0.78 | 10 | 0.31 | 19 | 0.59 | 23 | 0.72 | - | - |
| 相模原市 | 12 | 0.86 | 8 | 0.57 | 7 | 0.50 | 9 | 0.64 | - | - |
| 県域 (横浜市、川崎市、相模原市を除く) | 62 | 0.89 | 37 | 0.53 | 6 | 0.09 | 38 | 0.54 | 3 | 0.04 |
| 横須賀市 | 4 | 0.44 | 6 | 0.67 | 1 | 0.11 | 4 | 0.44 | - | - |
| 藤沢市 | 12 | 1.33 | 2 | 0.22 | 3 | 0.33 | 7 | 0.78 | - | - |
| 平塚 | 15 | 2.14 | 6 | 0.86 | - | - | 1 | 0.14 | - | - |
| 平塚 秦野センター | 3 | 0.50 | 9 | 1.50 | - | - | 6 | 1.00 | - | - |
| 鎌倉 | 1 | 0.17 | 4 | 0.67 | 1 | 0.17 | - | - | - | - |
| 鎌倉 三崎センター | - | - | 4 | 2.00 | - | - | - | - | - | - |
| 小田原 | 9 | 1.50 | 3 | 0.50 | - | - | 6 | 1.00 | 3 | 0.50 |
| 小田原 足柄上センター | 2 | 0.67 | - | - | - | - | - | - | - | - |
| 厚木 | 8 | 0.80 | 3 | 0.30 | 1 | 0.10 | 10 | 1.00 | - | - |
| 厚木 大和センター | 7 | 1.40 | - | - | - | - | 3 | 0.60 | - | - |
| 茅ヶ崎 | 1 | 0.14 | - | - | - | - | 1 | 0.14 | - | - |

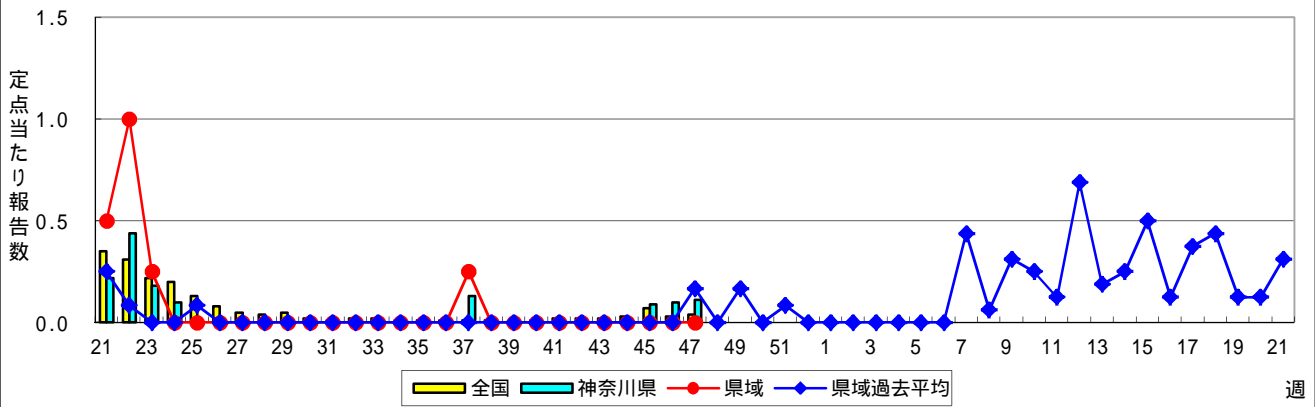
| 神奈川県 | ヘルパンギーナ | | 流行性耳下腺炎 | | 急性出血性結膜炎 | | 流行性角結膜炎 | | 細菌性髄膜炎 | |
|-------------------------|---------|-------|---------|-------|----------|-------|---------|-------|--------|-------|
| | 報告数 | 定点当たり | 報告数 | 定点当たり | 報告数 | 定点当たり | 報告数 | 定点当たり | 報告数 | 定点当たり |
| 全県 | 8 | 0.04 | 88 | 0.46 | - | - | 50 | 1.16 | - | - |
| 横浜市 | 1 | 0.01 | 45 | 0.58 | - | - | 16 | 0.89 | - | - |
| 川崎市 | 1 | 0.03 | 16 | 0.50 | - | - | 5 | 0.71 | - | - |
| 相模原市 | - | - | 2 | 0.14 | - | - | 10 | 3.33 | - | - |
| 県域 (横浜市、川崎市、相模原市を除く) | 6 | 0.09 | 25 | 0.36 | - | - | 19 | 1.27 | - | - |
| 横須賀市 | 3 | 0.33 | 6 | 0.67 | - | - | 7 | 3.50 | - | - |
| 藤沢市 | 1 | 0.11 | 4 | 0.44 | - | - | - | - | - | - |
| 平塚 | - | - | - | - | - | - | - | - | - | - |
| 平塚 秦野センター | 1 | 0.17 | - | - | - | - | - | - | ... | ... |
| 鎌倉 | - | - | 3 | 0.50 | - | - | - | - | ... | ... |
| 鎌倉 三崎センター | - | - | 1 | 0.50 | ... | ... | ... | ... | ... | ... |
| 小田原 | - | - | 5 | 0.83 | - | - | - | - | ... | ... |
| 小田原 足柄上センター | - | - | - | - | ... | ... | ... | ... | ... | ... |
| 厚木 | 1 | 0.10 | 2 | 0.20 | - | - | 9 | 3.00 | - | - |
| 厚木 大和センター | - | - | 2 | 0.40 | - | - | - | - | ... | ... |
| 茅ヶ崎 | - | - | 2 | 0.29 | - | - | 3 | 1.50 | ... | ... |

表2 報告数・定点当たり報告数、疾病・年齢階級別
(全県及び横浜市・川崎市・相模原市を除く県域) (その1)

2015年47週(11月16日～11月22日)

*表2は、各保健福祉事務所からの最新の報告をもとに作成しているため、国の還元データである表1および表3の数値と一致しないことがあります。

| インフルエンザ定点 | | 項目 | 合計 | ～5か月 | ～11か月 | 1歳 | 2 | 3 | 4 | 5 | 6 | 7 | 8 | |
|------------------------------|----|-------|------|------|-------|------|------|------|------|------|------|------|------|------|
| インフルエンザ (高病原性鳥インフルエンザを除く) | 全国 | 報告数 | 919 | 8 | 6 | 26 | 35 | 41 | 52 | 49 | 30 | 41 | 48 | |
| | | 定点当たり | 0.19 | 0.00 | 0.00 | 0.01 | 0.01 | 0.01 | 0.01 | 0.01 | 0.01 | 0.01 | 0.01 | 0.01 |
| | 全県 | 報告数 | 55 | - | 1 | 2 | 3 | 2 | 2 | 3 | 3 | 2 | 4 | 4 |
| | | 定点当たり | 0.18 | - | 0.00 | 0.01 | 0.01 | 0.01 | 0.01 | 0.01 | 0.01 | 0.01 | 0.01 | 0.01 |
| | 県域 | 報告数 | 13 | - | - | - | 1 | 1 | 1 | 1 | 1 | - | 1 | 1 |
| | | 定点当たり | 0.12 | - | - | - | 0.01 | 0.01 | 0.01 | 0.01 | 0.01 | - | 0.01 | 0.01 |

| 小児科定点 | | 項目 | 合計 | ～5か月 | ～11か月 | 1歳 | 2 | 3 | 4 | 5 | 6 | 7 | 8 | |
|---------------|----|-------|--------|------|-------|-------|-------|-------|-------|-------|-------|-------|------|------|
| RSウイルス 感染症 | 全国 | 報告数 | 6,687 | 987 | 1,257 | 2,201 | 1,219 | 565 | 278 | 105 | 37 | 9 | 6 | |
| | | 定点当たり | 2.13 | 0.31 | 0.40 | 0.70 | 0.39 | 0.18 | 0.09 | 0.03 | 0.01 | 0.00 | 0.00 | 0.00 |
| | 全県 | 報告数 | 190 | 28 | 44 | 61 | 35 | 15 | 4 | 1 | 1 | - | 1 | 1 |
| | | 定点当たり | 0.98 | 0.15 | 0.23 | 0.32 | 0.18 | 0.08 | 0.02 | 0.01 | 0.01 | - | 0.01 | 0.01 |
| | 県域 | 報告数 | 108 | 16 | 17 | 37 | 21 | 12 | 2 | 1 | 1 | - | 1 | 1 |
| | | 定点当たり | 1.54 | 0.23 | 0.24 | 0.53 | 0.30 | 0.17 | 0.03 | 0.01 | 0.01 | - | 0.01 | 0.01 |
| 咽頭結膜熱 | 全国 | 報告数 | 1,477 | 9 | 83 | 324 | 204 | 177 | 214 | 156 | 103 | 62 | 40 | |
| | | 定点当たり | 0.47 | 0.00 | 0.03 | 0.10 | 0.07 | 0.06 | 0.07 | 0.05 | 0.03 | 0.02 | 0.01 | 0.01 |
| | 全県 | 報告数 | 74 | 1 | 1 | 10 | 6 | 5 | 15 | 11 | 7 | 6 | 4 | 4 |
| | | 定点当たり | 0.38 | 0.01 | 0.01 | 0.05 | 0.03 | 0.03 | 0.08 | 0.06 | 0.04 | 0.03 | 0.02 | 0.02 |
| | 県域 | 報告数 | 14 | - | - | 4 | 3 | - | 4 | - | 2 | - | 1 | 1 |
| | | 定点当たり | 0.20 | - | - | 0.06 | 0.04 | - | 0.06 | - | 0.03 | - | 0.01 | 0.01 |
| A群溶血性レンサ球菌咽頭炎 | 全国 | 報告数 | 8,667 | 12 | 42 | 240 | 429 | 720 | 1,080 | 1,142 | 1,178 | 942 | 746 | |
| | | 定点当たり | 2.76 | 0.00 | 0.01 | 0.08 | 0.14 | 0.23 | 0.34 | 0.36 | 0.38 | 0.30 | 0.24 | 0.24 |
| | 全県 | 報告数 | 384 | - | 2 | 9 | 19 | 19 | 49 | 50 | 49 | 50 | 45 | 45 |
| | | 定点当たり | 1.99 | - | 0.01 | 0.05 | 0.10 | 0.10 | 0.25 | 0.26 | 0.25 | 0.25 | 0.26 | 0.23 |
| | 県域 | 報告数 | 118 | - | 1 | 1 | 3 | 7 | 13 | 13 | 13 | 19 | 13 | 13 |
| | | 定点当たり | 1.69 | - | 0.01 | 0.01 | 0.04 | 0.10 | 0.19 | 0.19 | 0.19 | 0.27 | 0.19 | 0.19 |
| 感染性胃腸炎 | 全国 | 報告数 | 22,494 | 223 | 1,319 | 3,665 | 2,611 | 2,344 | 2,303 | 1,899 | 1,436 | 1,040 | 834 | |
| | | 定点当たり | 7.18 | 0.07 | 0.42 | 1.17 | 0.83 | 0.75 | 0.73 | 0.61 | 0.46 | 0.33 | 0.27 | 0.27 |
| | 全県 | 報告数 | 1,531 | 12 | 77 | 190 | 167 | 160 | 178 | 155 | 121 | 66 | 72 | 72 |
| | | 定点当たり | 7.93 | 0.06 | 0.40 | 0.98 | 0.87 | 0.83 | 0.92 | 0.80 | 0.63 | 0.34 | 0.37 | 0.37 |
| | 県域 | 報告数 | 456 | 4 | 13 | 41 | 56 | 46 | 53 | 58 | 40 | 26 | 22 | 22 |
| | | 定点当たり | 6.51 | 0.06 | 0.19 | 0.59 | 0.80 | 0.66 | 0.76 | 0.83 | 0.57 | 0.37 | 0.31 | 0.31 |
| 水痘 | 全国 | 報告数 | 1,888 | 35 | 65 | 140 | 179 | 189 | 282 | 284 | 227 | 178 | 118 | |
| | | 定点当たり | 0.60 | 0.01 | 0.02 | 0.04 | 0.06 | 0.06 | 0.09 | 0.09 | 0.07 | 0.06 | 0.04 | 0.04 |
| | 全県 | 報告数 | 167 | 3 | 4 | 8 | 4 | 16 | 21 | 25 | 19 | 29 | 18 | 18 |
| | | 定点当たり | 0.87 | 0.02 | 0.02 | 0.04 | 0.02 | 0.08 | 0.11 | 0.13 | 0.10 | 0.15 | 0.09 | 0.09 |
| | 県域 | 報告数 | 62 | 3 | - | 4 | 2 | 6 | 8 | 12 | 7 | 8 | 8 | 8 |
| | | 定点当たり | 0.89 | 0.04 | - | 0.06 | 0.03 | 0.09 | 0.11 | 0.17 | 0.10 | 0.11 | 0.11 | 0.11 |

| インフルエンザ定点 | | 項目 | 9 | 10-14 | 15-19 | 20-29 | 30-39 | 40-49 | 50-59 | 60-69 | 70-79 | 80歳以上 | |
|------------------------------|----|-------|------|-------|-------|-------|-------|-------|-------|-------|-------|-------|------|
| インフルエンザ (高病原性鳥インフルエンザを除く) | 全国 | 報告数 | 53 | 160 | 41 | 54 | 79 | 70 | 44 | 28 | 23 | 31 | |
| | | 定点当たり | 0.01 | 0.03 | 0.01 | 0.01 | 0.02 | 0.01 | 0.01 | 0.01 | 0.00 | 0.01 | 0.01 |
| | 全県 | 報告数 | 1 | 7 | 5 | 4 | 3 | 6 | 2 | 1 | 3 | 1 | 1 |
| | | 定点当たり | 0.00 | 0.02 | 0.02 | 0.01 | 0.01 | 0.02 | 0.01 | 0.00 | 0.01 | 0.00 | 0.00 |
| | 県域 | 報告数 | - | 1 | - | 1 | 1 | 1 | - | - | 2 | 1 | 1 |
| | | 定点当たり | - | 0.01 | - | 0.01 | 0.01 | 0.01 | - | - | 0.02 | 0.01 | 0.01 |

| 小児科定点 | | 項目 | 9 | 10-14 | 15-19 | 20歳以上 |
|---------------|----|-------|------|-------|-------|-------|
| RSウイルス 感染症 | 全国 | 報告数 | 2 | 13 | 1 | 7 |
| | | 定点当たり | 0.00 | 0.00 | 0.00 | 0.00 |
| | 全県 | 報告数 | - | - | - | - |
| | | 定点当たり | - | - | - | - |
| | 県域 | 報告数 | - | - | - | - |
| | | 定点当たり | - | - | - | - |
| 咽頭結膜熱 | 全国 | 報告数 | 31 | 52 | 1 | 21 |
| | | 定点当たり | 0.01 | 0.02 | 0.00 | 0.01 |
| | 全県 | 報告数 | 2 | 4 | - | 2 |
| | | 定点当たり | 0.01 | 0.02 | - | 0.01 |
| | 県域 | 報告数 | - | - | - | - |
| | | 定点当たり | - | - | - | - |
| A群溶血性レンサ球菌咽頭炎 | 全国 | 報告数 | 601 | 1,055 | 92 | 388 |
| | | 定点当たり | 0.19 | 0.34 | 0.03 | 0.12 |
| | 全県 | 報告数 | 26 | 48 | 3 | 15 |
| | | 定点当たり | 0.13 | 0.25 | 0.02 | 0.08 |
| | 県域 | 報告数 | 12 | 16 | 1 | 6 |
| | | 定点当たり | 0.17 | 0.23 | 0.01 | 0.09 |
| 感染性胃腸炎 | 全国 | 報告数 | 691 | 1,849 | 409 | 1,871 |
| | | 定点当たり | 0.22 | 0.59 | 0.13 | 0.60 |
| | 全県 | 報告数 | 37 | 116 | 23 | 157 |
| | | 定点当たり | 0.19 | 0.60 | 0.12 | 0.81 |
| | 県域 | 報告数 | 11 | 31 | 11 | 44 |
| | | 定点当たり | 0.16 | 0.44 | 0.16 | 0.63 |
| 水痘 | 全国 | 報告数 | 78 | 95 | 8 | 10 |
| | | 定点当たり | 0.02 | 0.03 | 0.00 | 0.00 |
| | 全県 | 報告数 | 8 | 11 | 1 | - |
| | | 定点当たり | 0.04 | 0.06 | 0.01 | - |
| | 県域 | 報告数 | - | 4 | - | - |
| | | 定点当たり | - | 0.06 | - | - |

表2 報告数・定点当たり報告数、疾病・年齢階級別
(全県及び横浜市・川崎市・相模原市を除く県域) (その2)

2015年47週(11月16日～11月22日)

*表2は、各保健福祉事務所からの最新の報告をもとに作成しているため、国の還元データである表1および表3の数値と一致しないことがあります。

| 小児科定点 | 項目 | 合計 | ～5か月 | ～11か月 | 1歳 | |
|---------|----|-------|-------|-------|------|------|
| 手足口病 | 全国 | 報告数 | 1,210 | 11 | 92 | 397 |
| | | 定点当たり | 0.39 | 0.00 | 0.03 | 0.13 |
| | 全県 | 報告数 | 78 | 1 | 6 | 21 |
| | | 定点当たり | 0.40 | 0.01 | 0.03 | 0.11 |
| | 県域 | 報告数 | 37 | - | 3 | 11 |
| | | 定点当たり | 0.53 | - | 0.04 | 0.16 |
| 伝染性紅斑 | 全国 | 報告数 | 2,455 | 1 | 11 | 79 |
| | | 定点当たり | 0.78 | 0.00 | 0.00 | 0.03 |
| | 全県 | 報告数 | 47 | - | 1 | 1 |
| | | 定点当たり | 0.24 | - | 0.01 | 0.01 |
| | 県域 | 報告数 | 6 | - | - | - |
| | | 定点当たり | 0.09 | - | - | - |
| 突発性発しん | 全国 | 報告数 | 1,648 | 36 | 615 | 827 |
| | | 定点当たり | 0.53 | 0.01 | 0.20 | 0.26 |
| | 全県 | 報告数 | 125 | 2 | 45 | 67 |
| | | 定点当たり | 0.65 | 0.01 | 0.23 | 0.35 |
| | 県域 | 報告数 | 38 | 1 | 11 | 21 |
| | | 定点当たり | 0.54 | 0.01 | 0.16 | 0.30 |
| 百日咳 | 全国 | 報告数 | 68 | 4 | 3 | 6 |
| | | 定点当たり | 0.02 | 0.00 | 0.00 | 0.00 |
| | 全県 | 報告数 | 4 | - | - | - |
| | | 定点当たり | 0.02 | - | - | - |
| | 県域 | 報告数 | 3 | - | - | - |
| | | 定点当たり | 0.04 | - | - | - |
| ヘルパンギーナ | 全国 | 報告数 | 212 | 3 | 15 | 63 |
| | | 定点当たり | 0.07 | 0.00 | 0.00 | 0.02 |
| | 全県 | 報告数 | 8 | - | 1 | 4 |
| | | 定点当たり | 0.04 | - | 0.01 | 0.02 |
| | 県域 | 報告数 | 6 | - | 1 | 3 |
| | | 定点当たり | 0.09 | - | 0.01 | 0.04 |
| 流行性耳下腺炎 | 全国 | 報告数 | 2,110 | - | 5 | 62 |
| | | 定点当たり | 0.67 | - | 0.00 | 0.02 |
| | 全県 | 報告数 | 88 | - | - | 1 |
| | | 定点当たり | 0.46 | - | - | 0.01 |
| | 県域 | 報告数 | 25 | - | - | 1 |
| | | 定点当たり | 0.36 | - | - | 0.01 |

| 小児科定点 | 項目 | 2 | 3 | 4 | 5 | 6 | 7 | 8 | 9 | 10-14 | 15-19 | 20歳以上 | |
|---------|----|-------|------|------|------|------|------|------|------|-------|-------|-------|------|
| 手足口病 | 全国 | 報告数 | 214 | 138 | 131 | 79 | 50 | 17 | 22 | 16 | 25 | 6 | 12 |
| | | 定点当たり | 0.07 | 0.04 | 0.04 | 0.03 | 0.02 | 0.01 | 0.01 | 0.01 | 0.01 | 0.00 | 0.00 |
| | 全県 | 報告数 | 8 | 11 | 14 | 5 | 3 | 1 | - | 3 | 2 | 1 | 2 |
| | | 定点当たり | 0.04 | 0.06 | 0.07 | 0.03 | 0.02 | 0.01 | - | 0.02 | 0.01 | 0.01 | 0.01 |
| | 県域 | 報告数 | 2 | 3 | 7 | 4 | - | 1 | - | 2 | 2 | 1 | 1 |
| | | 定点当たり | 0.03 | 0.04 | 0.10 | 0.06 | - | 0.01 | - | 0.03 | 0.03 | 0.01 | 0.01 |
| 伝染性紅斑 | 全国 | 報告数 | 121 | 247 | 330 | 418 | 364 | 318 | 209 | 141 | 180 | 1 | 35 |
| | | 定点当たり | 0.04 | 0.08 | 0.11 | 0.13 | 0.12 | 0.10 | 0.07 | 0.04 | 0.06 | 0.00 | 0.01 |
| | 全県 | 報告数 | 3 | 3 | 6 | 7 | 9 | 7 | 4 | 3 | 2 | 1 | 2 |
| | | 定点当たり | 0.02 | 0.02 | 0.03 | 0.04 | 0.05 | 0.04 | 0.02 | 0.02 | 0.01 | 0.01 | 0.01 |
| | 県域 | 報告数 | - | - | - | - | 4 | - | 1 | - | 1 | - | - |
| | | 定点当たり | - | - | - | - | 0.06 | - | 0.01 | - | 0.01 | - | - |
| 突発性発しん | 全国 | 報告数 | 128 | 24 | 12 | - | 4 | 1 | 1 | - | - | - | - |
| | | 定点当たり | 0.04 | 0.01 | 0.00 | - | 0.00 | 0.00 | 0.00 | - | - | - | - |
| | 全県 | 報告数 | 8 | 3 | - | - | - | - | - | - | - | - | - |
| | | 定点当たり | 0.04 | 0.02 | - | - | - | - | - | - | - | - | - |
| | 県域 | 報告数 | 4 | 1 | - | - | - | - | - | - | - | - | - |
| | | 定点当たり | 0.06 | 0.01 | - | - | - | - | - | - | - | - | - |
| 百日咳 | 全国 | 報告数 | 2 | - | 3 | 2 | 3 | 3 | 1 | 3 | 10 | 3 | 25 |
| | | 定点当たり | 0.00 | - | 0.00 | 0.00 | 0.00 | 0.00 | 0.00 | 0.00 | 0.00 | 0.00 | 0.01 |
| | 全県 | 報告数 | - | - | - | - | - | - | - | - | - | 1 | 3 |
| | | 定点当たり | - | - | - | - | - | - | - | - | - | 0.01 | 0.02 |
| | 県域 | 報告数 | - | - | - | - | - | - | - | - | - | 1 | 2 |
| | | 定点当たり | - | - | - | - | - | - | - | - | - | 0.01 | 0.03 |
| ヘルパンギーナ | 全国 | 報告数 | 45 | 27 | 23 | 11 | 7 | 6 | - | 3 | 2 | - | 7 |
| | | 定点当たり | 0.01 | 0.01 | 0.01 | 0.00 | 0.00 | 0.00 | - | 0.00 | 0.00 | - | 0.00 |
| | 全県 | 報告数 | - | 1 | 1 | - | - | - | - | - | 1 | - | - |
| | | 定点当たり | - | 0.01 | 0.01 | - | - | - | - | - | 0.01 | - | - |
| | 県域 | 報告数 | - | 1 | - | - | - | - | - | - | 1 | - | - |
| | | 定点当たり | - | 0.01 | - | - | - | - | - | - | 0.01 | - | - |
| 流行性耳下腺炎 | 全国 | 報告数 | 152 | 226 | 362 | 297 | 286 | 218 | 161 | 100 | 189 | 13 | 39 |
| | | 定点当たり | 0.05 | 0.07 | 0.12 | 0.09 | 0.09 | 0.07 | 0.05 | 0.03 | 0.06 | 0.00 | 0.01 |
| | 全県 | 報告数 | 5 | 5 | 8 | 9 | 15 | 17 | 10 | 5 | 12 | - | 1 |
| | | 定点当たり | 0.03 | 0.03 | 0.04 | 0.05 | 0.08 | 0.09 | 0.05 | 0.03 | 0.06 | - | 0.01 |
| | 県域 | 報告数 | 1 | 1 | 5 | 7 | 2 | 2 | 1 | 2 | 3 | - | - |
| | | 定点当たり | 0.01 | 0.01 | 0.07 | 0.10 | 0.03 | 0.03 | 0.01 | 0.03 | 0.04 | - | - |

表3 5週前～今週の推移 (その1)
(全県及び横浜市・川崎市・相模原市を除く県域)

2015年47週(11月16日～11月22日)

| 疾病名 | 項目 | | 5週前 | 4週前 | 3週前 | 2週前 | 1週前 | 今週 |
|--------------------------------|----|-------|-------------------------|-------------------------|-------------------------|-------------------------|-------------------------|-------------------------|
| | | | 42週 | 43週 | 44週 | 45週 | 46週 | 47週 |
| | | | (10月12日 ～10月18 日) | (10月19日 ～10月25 日) | (10月26日 ～11月01 日) | (11月02日 ～11月08 日) | (11月09日 ～11月15 日) | (11月16日 ～11月22 日) |
| インフルエンザ (高病原性鳥インフル ガを除く) | 全県 | 報告数 | 14 | 68 | 62 | 59 | 36 | 55 |
| | | 定点当たり | 0.04 | 0.22 | 0.20 | 0.19 | 0.11 | 0.18 |
| | 県域 | 報告数 | 7 | 33 | 29 | 23 | 13 | 13 |
| | | 定点当たり | 0.06 | 0.30 | 0.26 | 0.21 | 0.12 | 0.12 |
| RSウイルス 感染症 | 全県 | 報告数 | 172 | 196 | 213 | 147 | 168 | 190 |
| | | 定点当たり | 0.83 | 0.97 | 1.07 | 0.72 | 0.82 | 0.98 |
| | 県域 | 報告数 | 85 | 63 | 102 | 59 | 88 | 108 |
| | | 定点当たり | 1.20 | 0.90 | 1.44 | 0.84 | 1.24 | 1.54 |
| 咽頭結膜熱 | 全県 | 報告数 | 22 | 48 | 58 | 55 | 59 | 74 |
| | | 定点当たり | 0.11 | 0.24 | 0.29 | 0.27 | 0.29 | 0.38 |
| | 県域 | 報告数 | 8 | 18 | 19 | 11 | 10 | 14 |
| | | 定点当たり | 0.11 | 0.26 | 0.27 | 0.16 | 0.14 | 0.20 |
| A群溶血性レ ンサ球菌咽頭 炎 | 全県 | 報告数 | 242 | 365 | 367 | 380 | 428 | 384 |
| | | 定点当たり | 1.17 | 1.81 | 1.84 | 1.87 | 2.09 | 1.99 |
| | 県域 | 報告数 | 66 | 76 | 100 | 110 | 116 | 118 |
| | | 定点当たり | 0.93 | 1.09 | 1.41 | 1.57 | 1.63 | 1.69 |
| 感染性胃腸炎 | 全県 | 報告数 | 653 | 782 | 973 | 988 | 1,323 | 1,531 |
| | | 定点当たり | 3.17 | 3.87 | 4.87 | 4.87 | 6.45 | 7.93 |
| | 県域 | 報告数 | 214 | 271 | 309 | 290 | 387 | 456 |
| | | 定点当たり | 3.01 | 3.87 | 4.35 | 4.14 | 5.45 | 6.51 |
| 水痘 | 全県 | 報告数 | 91 | 85 | 131 | 124 | 160 | 167 |
| | | 定点当たり | 0.44 | 0.42 | 0.66 | 0.61 | 0.78 | 0.87 |
| | 県域 | 報告数 | 31 | 24 | 38 | 43 | 52 | 62 |
| | | 定点当たり | 0.44 | 0.34 | 0.54 | 0.61 | 0.73 | 0.89 |
| 手足口病 | 全県 | 報告数 | 274 | 181 | 149 | 106 | 91 | 78 |
| | | 定点当たり | 1.33 | 0.90 | 0.75 | 0.52 | 0.44 | 0.40 |
| | 県域 | 報告数 | 120 | 82 | 62 | 53 | 36 | 37 |
| | | 定点当たり | 1.69 | 1.17 | 0.87 | 0.76 | 0.51 | 0.53 |
| 伝染性紅斑 | 全県 | 報告数 | 25 | 47 | 47 | 42 | 34 | 47 |
| | | 定点当たり | 0.12 | 0.23 | 0.24 | 0.21 | 0.17 | 0.24 |
| | 県域 | 報告数 | 9 | 15 | 12 | 8 | 6 | 6 |
| | | 定点当たり | 0.13 | 0.21 | 0.17 | 0.11 | 0.08 | 0.09 |
| 突発性発しん | 全県 | 報告数 | 109 | 96 | 114 | 110 | 122 | 125 |
| | | 定点当たり | 0.53 | 0.48 | 0.57 | 0.54 | 0.60 | 0.65 |
| | 県域 | 報告数 | 40 | 34 | 49 | 35 | 45 | 38 |
| | | 定点当たり | 0.56 | 0.49 | 0.69 | 0.50 | 0.63 | 0.54 |

表3 5週前～今週の推移 (その2)
(全県及び横浜市・川崎市・相模原市を除く県域)

2015年47週(11月16日～11月22日)

| 疾病名 | 項目 | | 5週前 | 4週前 | 3週前 | 2週前 | 1週前 | 今週 |
|----------------------|----|-------|-------------------------|-------------------------|-------------------------|-------------------------|-------------------------|-------------------------|
| | | | 42週 | 43週 | 44週 | 45週 | 46週 | 47週 |
| | | | (10月12日 ～10月18 日) | (10月19日 ～10月25 日) | (10月26日 ～11月01 日) | (11月02日 ～11月08 日) | (11月09日 ～11月15 日) | (11月16日 ～11月22 日) |
| 百日咳 | 全県 | 報告数 | 1 | 3 | 6 | 7 | 5 | 4 |
| | | 定点当たり | - | 0.01 | 0.03 | 0.03 | 0.02 | 0.02 |
| | 県域 | 報告数 | - | 3 | 2 | 1 | 3 | 3 |
| | | 定点当たり | - | 0.04 | 0.03 | 0.01 | 0.04 | 0.04 |
| ヘルパンギーナ | 全県 | 報告数 | 14 | 20 | 11 | 7 | 7 | 8 |
| | | 定点当たり | 0.07 | 0.10 | 0.06 | 0.03 | 0.03 | 0.04 |
| | 県域 | 報告数 | 4 | 3 | 4 | 2 | 4 | 6 |
| | | 定点当たり | 0.06 | 0.04 | 0.06 | 0.03 | 0.06 | 0.09 |
| 流行性耳下腺炎 | 全県 | 報告数 | 70 | 74 | 95 | 83 | 89 | 88 |
| | | 定点当たり | 0.34 | 0.37 | 0.48 | 0.41 | 0.43 | 0.46 |
| | 県域 | 報告数 | 34 | 25 | 20 | 26 | 25 | 25 |
| | | 定点当たり | 0.48 | 0.36 | 0.28 | 0.37 | 0.35 | 0.36 |
| 急性出血性結膜炎 | 全県 | 報告数 | 1 | - | 1 | 2 | - | - |
| | | 定点当たり | 0.02 | - | 0.02 | 0.04 | - | - |
| | 県域 | 報告数 | - | - | - | 1 | - | - |
| | | 定点当たり | - | - | - | 0.07 | - | - |
| 流行性角結膜炎 | 全県 | 報告数 | 36 | 41 | 40 | 56 | 71 | 50 |
| | | 定点当たり | 0.84 | 0.89 | 0.89 | 1.19 | 1.51 | 1.16 |
| | 県域 | 報告数 | 17 | 15 | 18 | 21 | 23 | 19 |
| | | 定点当たり | 1.21 | 1.07 | 1.13 | 1.40 | 1.53 | 1.27 |
| 細菌性髄膜炎 | 全県 | 報告数 | - | - | 1 | 1 | 1 | - |
| | | 定点当たり | - | - | 0.11 | 0.09 | 0.10 | - |
| | 県域 | 報告数 | - | - | 1 | - | - | - |
| | | 定点当たり | - | - | 0.25 | - | - | - |
| 無菌性髄膜炎 | 全県 | 報告数 | - | 1 | 4 | - | - | - |
| | | 定点当たり | - | 0.09 | 0.44 | - | - | - |
| | 県域 | 報告数 | - | 1 | 1 | - | - | - |
| | | 定点当たり | - | 0.25 | 0.25 | - | - | - |
| マイコプラズマ肺炎 | 全県 | 報告数 | 10 | 10 | 6 | 10 | 13 | 7 |
| | | 定点当たり | 1.00 | 0.91 | 0.67 | 0.91 | 1.30 | 0.78 |
| | 県域 | 報告数 | 1 | - | 1 | 4 | 1 | 4 |
| | | 定点当たり | 0.25 | - | 0.25 | 1.00 | 0.25 | 1.00 |
| クラミジア肺炎 (オウム病を除く) | 全県 | 報告数 | - | - | - | - | - | - |
| | | 定点当たり | - | - | - | - | - | - |
| | 県域 | 報告数 | - | - | - | - | - | - |
| | | 定点当たり | - | - | - | - | - | - |
| 感染性胃腸炎 (ロタウイルス) | 全県 | 報告数 | - | - | - | 1 | 1 | 1 |
| | | 定点当たり | - | - | - | 0.09 | 0.10 | 0.11 |
| | 県域 | 報告数 | - | - | - | - | - | - |
| | | 定点当たり | - | - | - | - | - | - |