



# 神奈川県感染症発生情報（22週報）

（5月25日～5月31日）

<http://www.eiken.pref.kanagawa.jp/>



## 今週の注目感染症

### ～伝染性紅斑～

伝染性紅斑の定点当たり報告数が増加しています。伝染性紅斑は、軽いかぜ症状に続いて、頬が赤くなったり、手足に網目状の発疹などが見られる感染症です。一般的には「リンゴ病」と呼ばれますが、頬が赤くなるときには感染力はほとんどありません。主に春から夏にかけて乳幼児を中心に流行します。今後の発生動向に注意しましょう。

### ～手足口病～

手足口病の定点当たり報告数が増加しています。手足口病は、口の中や手、足などに現れる水泡性の発疹が特徴の感染症で、主に夏に乳幼児を中心に流行します。今後の発生動向に注意しましょう。

### ～侵襲性肺炎球菌感染症～

肺炎球菌による肺炎、気管支炎、中耳炎などの感染症のうち、肺炎球菌が血液や髄液に侵入し重篤な状態を引き起こす場合を「侵襲性肺炎球菌感染症」と呼んでいます。主に小児や高齢者を中心に発症しています。予防としては肺炎球菌に効果のあるワクチンがあり、乳幼児や高齢者の方は定期接種制度の対象となっています。詳細については、お住まいの市町村へお問い合わせください。

## 今週の全数把握対象疾患

（当該週の国による集計及び各保健福祉事務所からの報告をもとに期日を決めて集計しているため、集計数が前後することがあります。）

| 分類 | 対象疾患       | 内訳 |     |     |      | 神奈川県 |
|----|------------|----|-----|-----|------|------|
|    |            | 県域 | 横浜市 | 川崎市 | 相模原市 |      |
| 二類 | 結核         | 12 | 14  | 4   |      | 30   |
| 四類 | レジオネラ症     | 1  | 1   |     |      | 2    |
| 五類 | アメーバ赤痢     | 1  |     |     |      | 1    |
|    | 急性脳炎       |    |     | 2   |      | 2    |
|    | 侵襲性肺炎球菌感染症 | 2  | 2   |     |      | 4    |

## 全数把握対象疾患情報

- ・結核30例：年齢群は10歳未満1例、20歳代3例、30歳代4例、40歳代2例、50歳代2例、60歳代5例、70歳代6例、80歳代5例、90歳代1例、100歳代1例、病型は肺結核16例、気管支結核1例、結核性髄膜炎1例、食道結核及び縦隔リンパ節結核1例、腸結核1例、その他の結核1例、無症状病原体保有者9例
- ・レジオネラ症2例：年齢群は70歳代1例、80歳代1例、病型は肺炎型2例、推定感染経路は水系感染1例、不明1例、推定感染地域は神奈川県2例
- ・アメーバ赤痢1例：年齢群は40歳代、病型は腸管アメーバ症、推定感染経路は異性間性的接触、推定感染地域は神奈川県
- ・急性脳炎2例：年齢群は10歳未満2例、病型は病原体不明2例、推定感染地域は神奈川県1例、都道府県不明1例
- ・侵襲性肺炎球菌感染症4例：年齢群は60歳代1例、70歳代3例、推定感染地域は神奈川県3例、東京都1例、ワクチン接種歴は接種なし3例、不明1例

## 今週の定点把握対象疾患

- ・伝染性紅斑の定点当たり報告数は、平塚保健福祉事務所秦野センター管内(3.67)、厚木保健福祉事務所管内(2.45)、藤沢市(2.11)で警報基準値(2)を超えています。

## 神奈川県感染症情報センター

神奈川県衛生研究所 企画情報部 衛生情報課

TEL:0467-83-4400(代表)

FAX:0467-89-5211(企画情報部)

感染症発生動向調査事業は「感染症の予防及び感染症の患者に対する医療に関する法律」によって行われています。

\* 県域とは、神奈川県内の市町村のうち横浜市、川崎市、相模原市を除いた地域です。

# 感染症発生動向調査:週報対象疾患の時系列グラフ

疾患名の括弧書きは、一般名称であり、正式名称ではありません。  
神奈川県&県域(横浜市・川崎市・相模原市を除く)のデータです。

## インフルエンザ(高病原性鳥インフルエンザを除く)

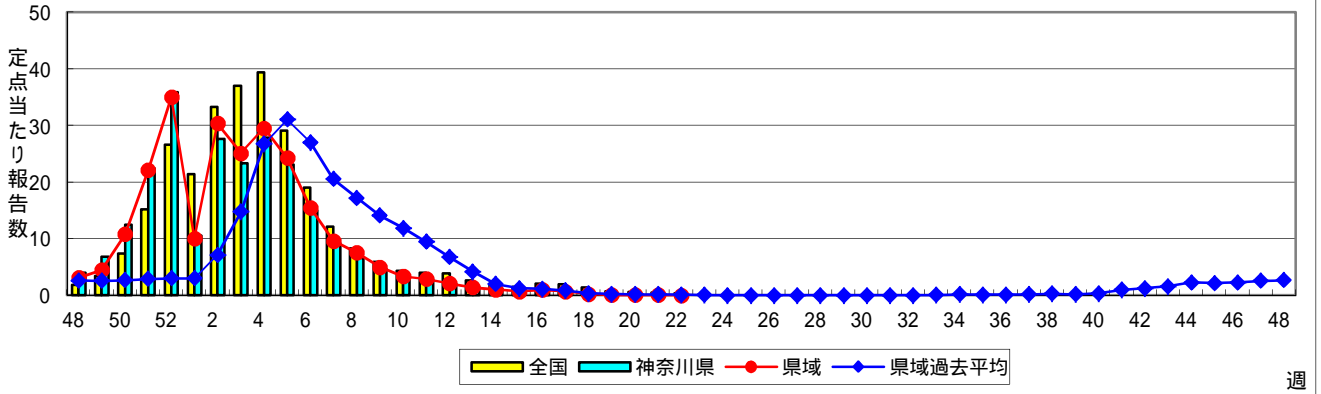

## RSウイルス感染症

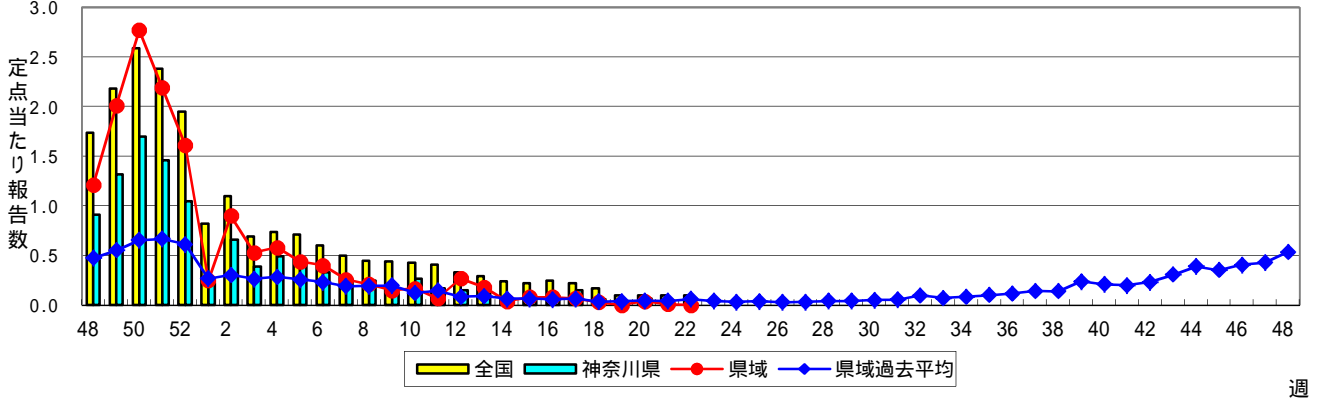

## 咽頭結膜熱(プール熱)

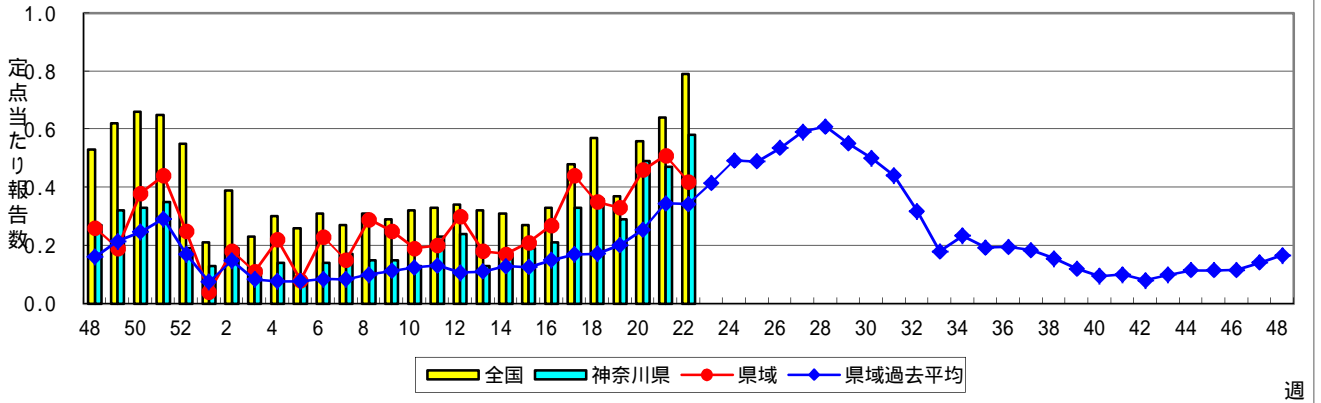

## A群溶血性レンサ球菌咽頭炎

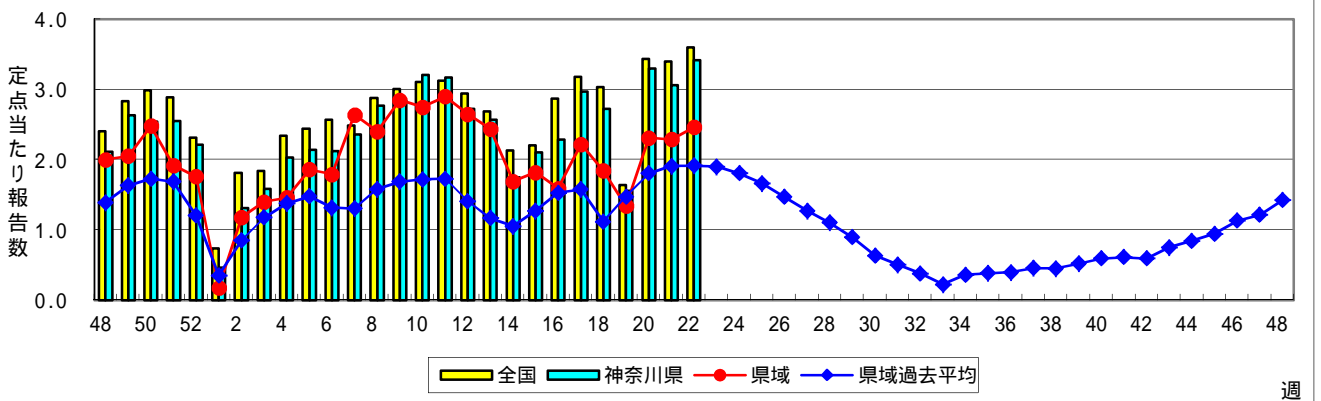

### 感染性胃腸炎

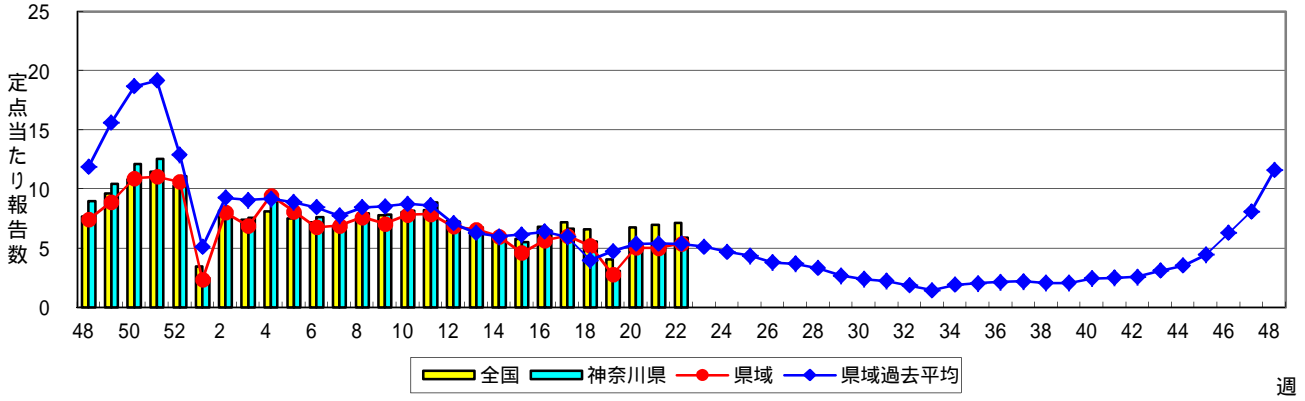

### 水痘(水ぼうそう)

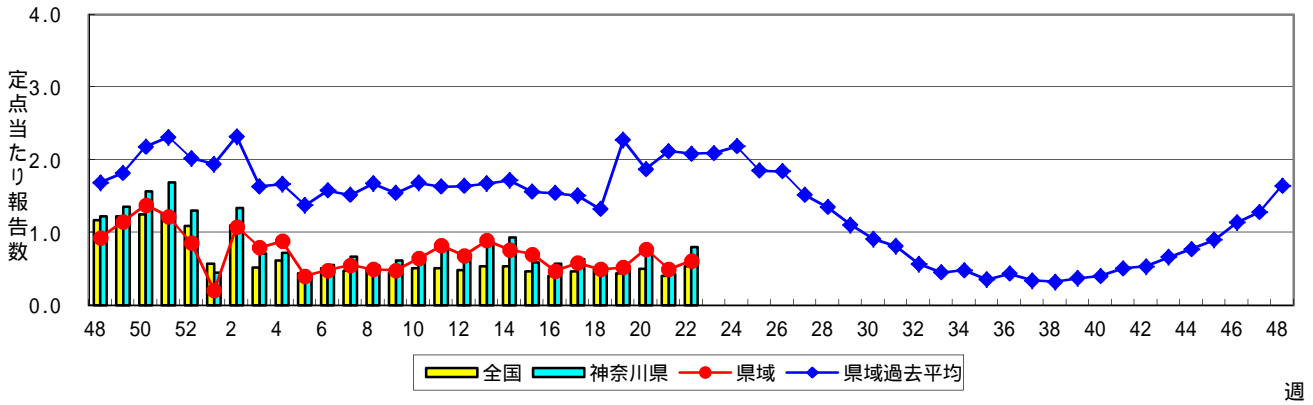

### 手足口病

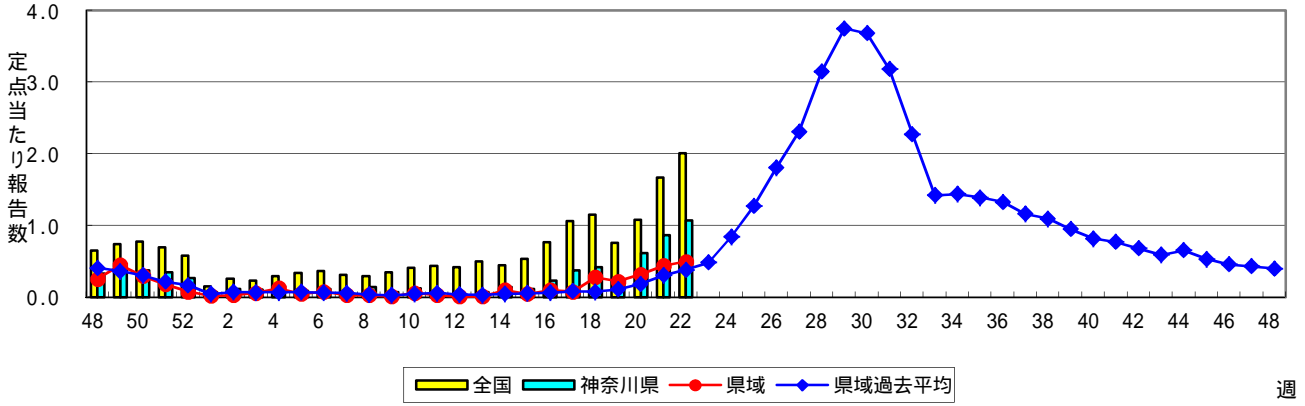

### 伝染性紅斑(リンゴ病)

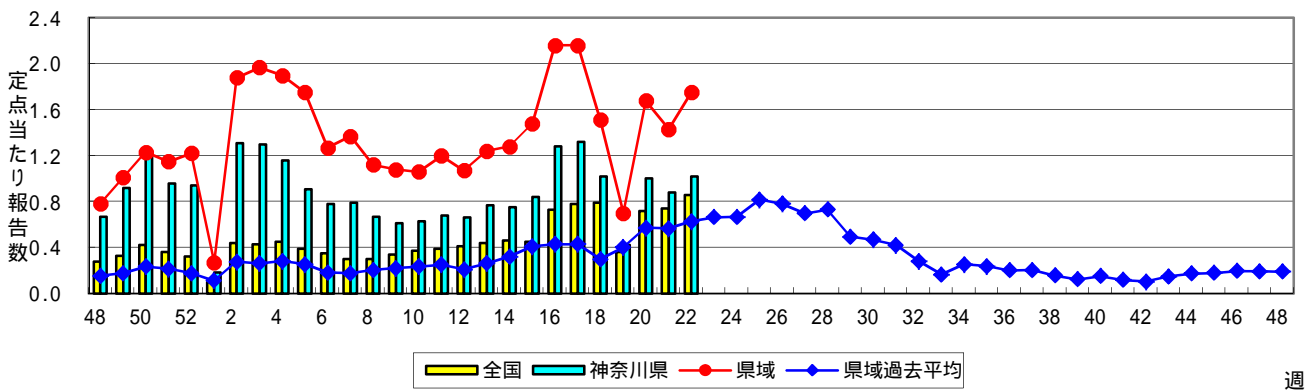

### 突発性発しん

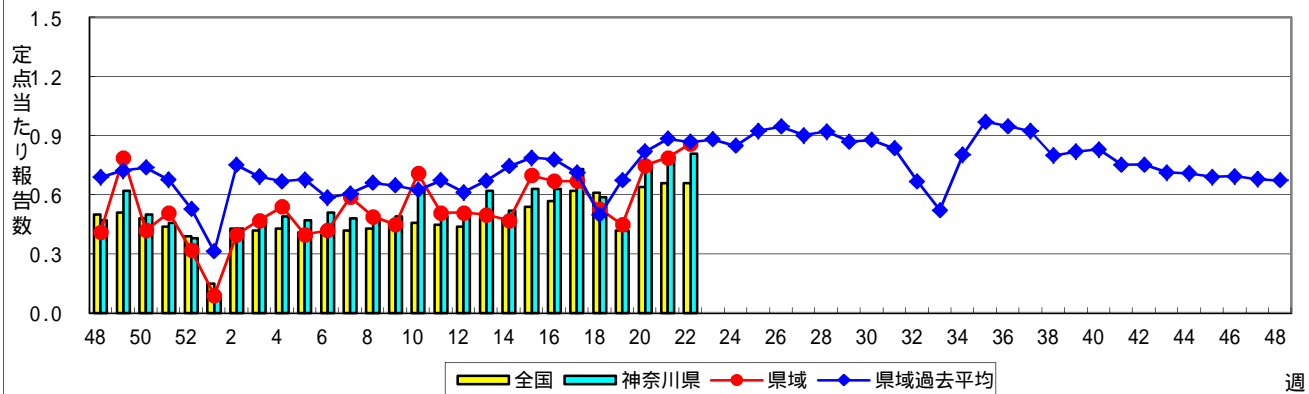

### 百日咳

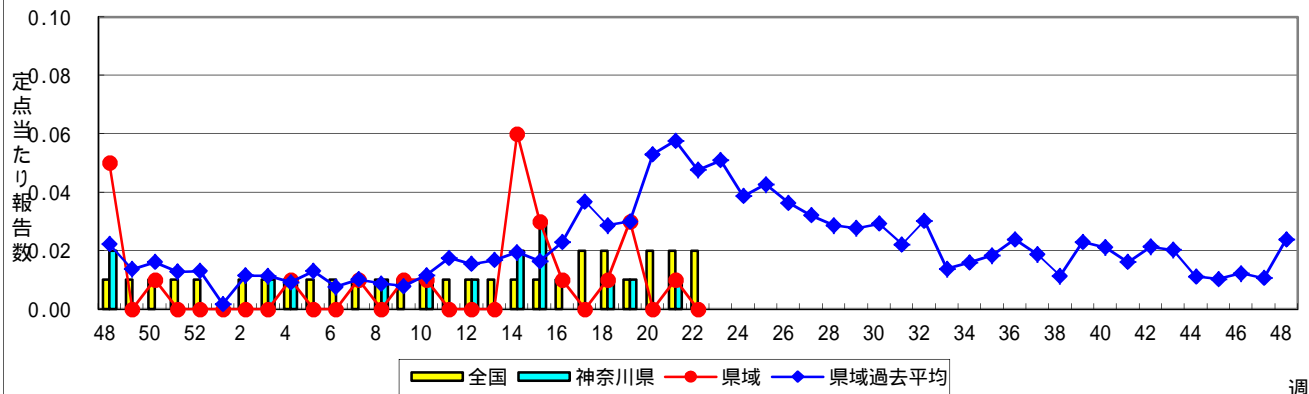

### ヘルパンギーナ

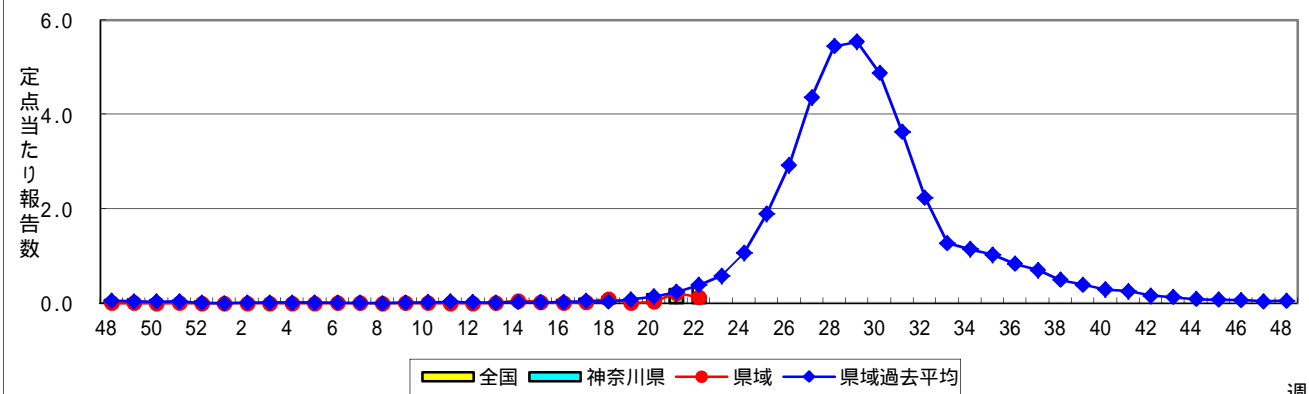

### 流行性耳下腺炎(おたふくかぜ)

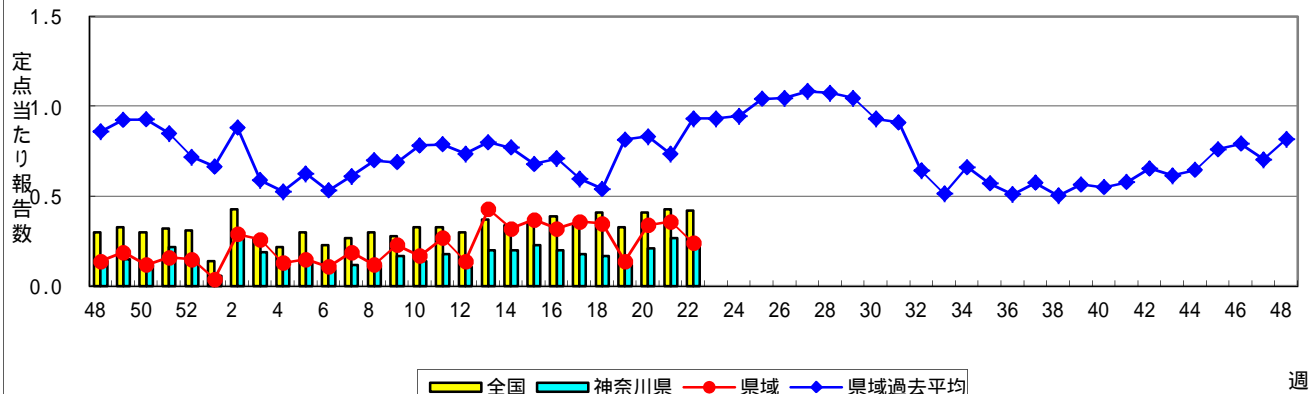

### 急性出血性結膜炎

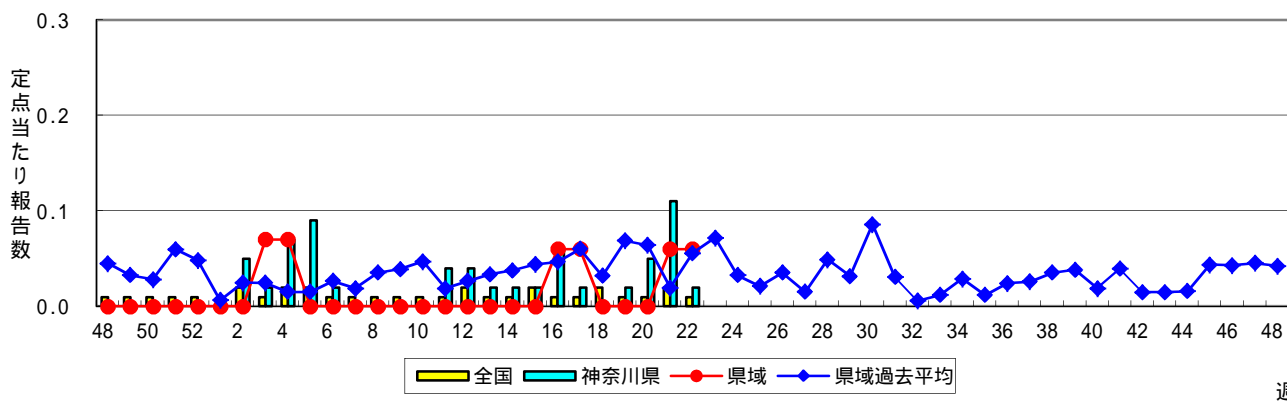

### 流行性角結膜炎

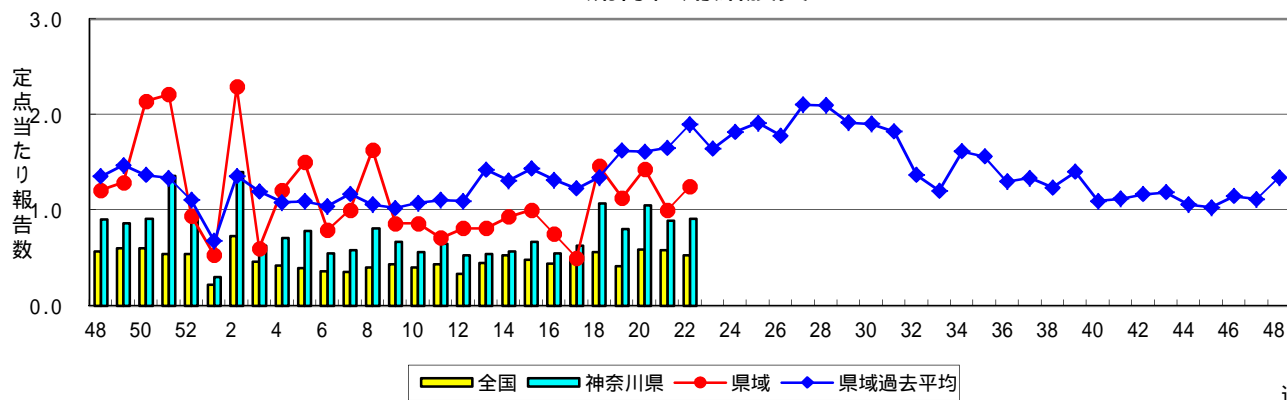

### 細菌性髄膜炎

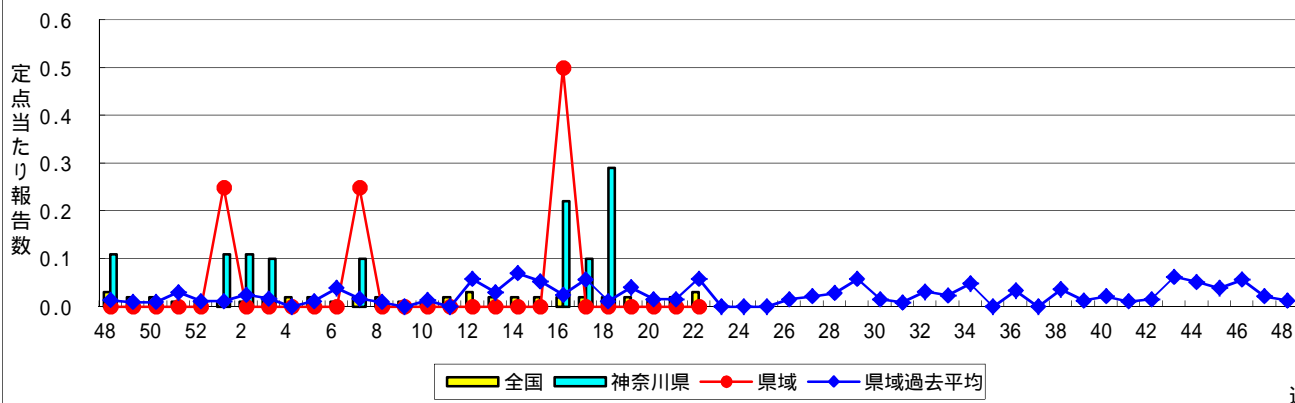

### 無菌性髄膜炎

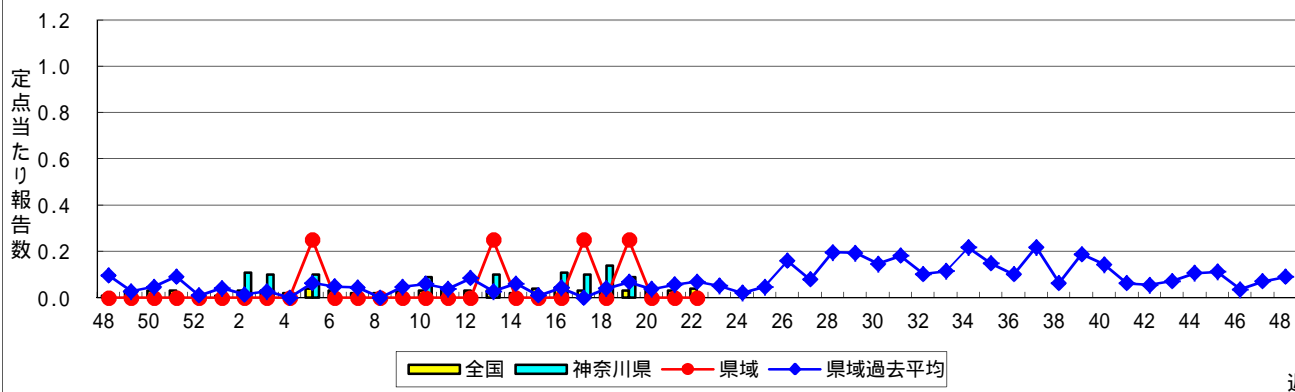

### マイコプラズマ肺炎

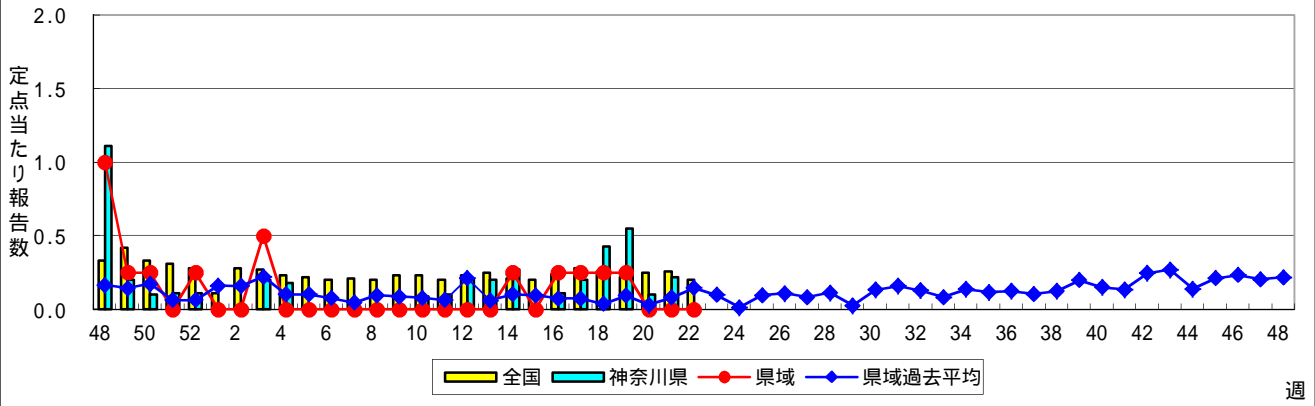

### クラミジア肺炎(オウム病を除く)

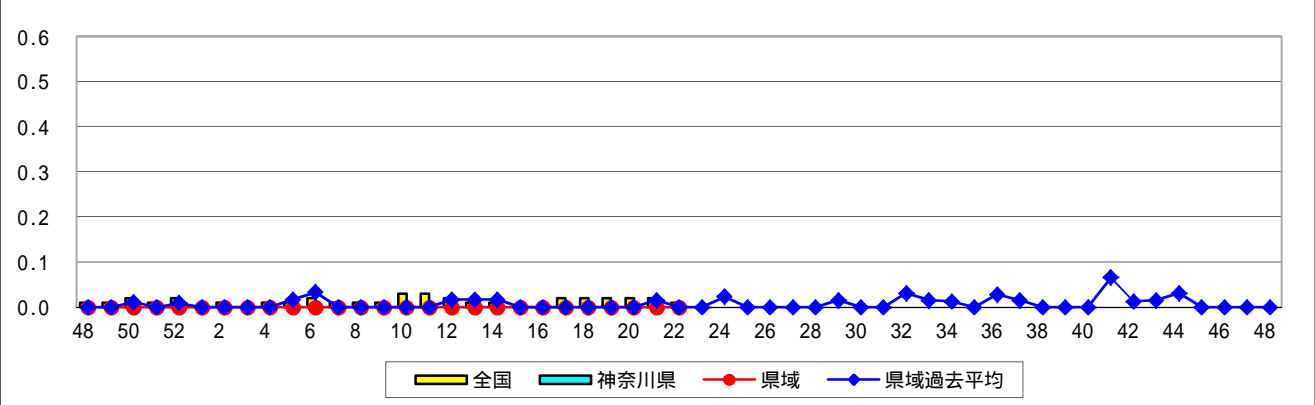

### 感染性胃腸炎(ロタウイルス)

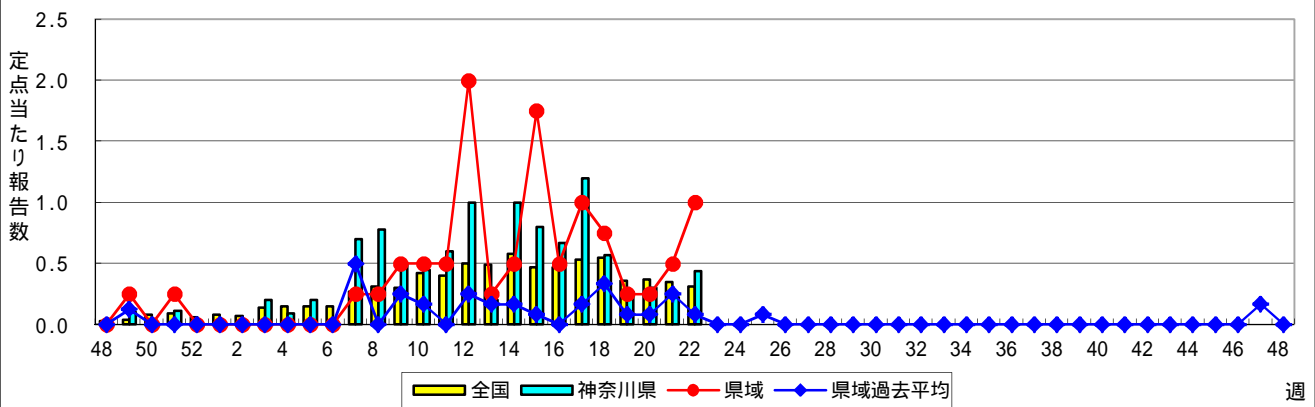

**表1 報告数・定点当たり報告数 疾病、政令市・保健所別 (その1)**

2015年22週(05月25日～05月31日)

| 神奈川県                    | インフルエンザ<br>(高病原性鳥インフルエンザを除く) |       | RSウイルス感染症 |       | 咽頭結膜熱 |       | A群溶血性レンサ球菌咽頭炎 |       | 感染性胃腸炎 |       |
|-------------------------|------------------------------|-------|-----------|-------|-------|-------|---------------|-------|--------|-------|
|                         | 報告数                          | 定点当たり | 報告数       | 定点当たり | 報告数   | 定点当たり | 報告数           | 定点当たり | 報告数    | 定点当たり |
| 全県                      | 14                           | 0.04  | 4         | 0.02  | 121   | 0.58  | 712           | 3.42  | 1,225  | 5.89  |
| 横浜市                     | 5                            | 0.04  | 3         | 0.03  | 70    | 0.80  | 324           | 3.68  | 488    | 5.55  |
| 川崎市                     | 4                            | 0.07  | 1         | 0.03  | 17    | 0.52  | 175           | 5.30  | 246    | 7.45  |
| 相模原市                    | 1                            | 0.04  | -         | -     | 4     | 0.27  | 36            | 2.40  | 102    | 6.80  |
| 県域<br>(横浜市、川崎市、相模原市を除く) | 4                            | 0.03  | -         | -     | 30    | 0.42  | 177           | 2.46  | 389    | 5.40  |
| 横須賀市                    | -                            | -     | -         | -     | 4     | 0.44  | 11            | 1.22  | 51     | 5.67  |
| 藤沢市                     | 1                            | 0.07  | -         | -     | 6     | 0.67  | 23            | 2.56  | 45     | 5.00  |
| 平塚                      | -                            | -     | -         | -     | -     | -     | 11            | 1.57  | 23     | 3.29  |
| 平塚 秦野センター               | -                            | -     | -         | -     | 5     | 0.83  | 12            | 2.00  | 48     | 8.00  |
| 鎌倉                      | -                            | -     | -         | -     | 3     | 0.50  | 20            | 3.33  | 43     | 7.17  |
| 鎌倉 三崎センター               | -                            | -     | -         | -     | 3     | 1.50  | 7             | 3.50  | 7      | 3.50  |
| 小田原                     | -                            | -     | -         | -     | 1     | 0.17  | 29            | 4.83  | 34     | 5.67  |
| 小田原 足柄上センター             | -                            | -     | -         | -     | 2     | 0.67  | -             | -     | 4      | 1.33  |
| 厚木                      | 2                            | 0.12  | -         | -     | 5     | 0.45  | 32            | 2.91  | 68     | 6.18  |
| 厚木 大和センター               | -                            | -     | -         | -     | 1     | 0.17  | 19            | 3.17  | 43     | 7.17  |
| 茅ヶ崎                     | 1                            | 0.09  | -         | -     | -     | -     | 13            | 1.86  | 23     | 3.29  |

| 神奈川県                    | 水痘  |       | 手足口病 |       | 伝染性紅斑 |       | 突発性発しん |       | 百日咳 |       |
|-------------------------|-----|-------|------|-------|-------|-------|--------|-------|-----|-------|
|                         | 報告数 | 定点当たり | 報告数  | 定点当たり | 報告数   | 定点当たり | 報告数    | 定点当たり | 報告数 | 定点当たり |
| 全県                      | 167 | 0.80  | 222  | 1.07  | 212   | 1.02  | 169    | 0.81  | 1   | -     |
| 横浜市                     | 97  | 1.10  | 97   | 1.10  | 46    | 0.52  | 70     | 0.80  | 1   | 0.01  |
| 川崎市                     | 21  | 0.64  | 79   | 2.39  | 18    | 0.55  | 29     | 0.88  | -   | -     |
| 相模原市                    | 5   | 0.33  | 10   | 0.67  | 22    | 1.47  | 8      | 0.53  | -   | -     |
| 県域<br>(横浜市、川崎市、相模原市を除く) | 44  | 0.61  | 36   | 0.50  | 126   | 1.75  | 62     | 0.86  | -   | -     |
| 横須賀市                    | 4   | 0.44  | 2    | 0.22  | 16    | 1.78  | 6      | 0.67  | -   | -     |
| 藤沢市                     | 14  | 1.56  | 2    | 0.22  | 19    | 2.11  | 9      | 1.00  | -   | -     |
| 平塚                      | 3   | 0.43  | 3    | 0.43  | 11    | 1.57  | 3      | 0.43  | -   | -     |
| 平塚 秦野センター               | 1   | 0.17  | 8    | 1.33  | 22    | 3.67  | 4      | 0.67  | -   | -     |
| 鎌倉                      | 4   | 0.67  | 4    | 0.67  | 5     | 0.83  | 4      | 0.67  | -   | -     |
| 鎌倉 三崎センター               | 1   | 0.50  | 1    | 0.50  | 2     | 1.00  | 2      | 1.00  | -   | -     |
| 小田原                     | 4   | 0.67  | 5    | 0.83  | 7     | 1.17  | 10     | 1.67  | -   | -     |
| 小田原 足柄上センター             | -   | -     | -    | -     | -     | -     | 1      | 0.33  | -   | -     |
| 厚木                      | 8   | 0.73  | 8    | 0.73  | 27    | 2.45  | 12     | 1.09  | -   | -     |
| 厚木 大和センター               | 4   | 0.67  | 2    | 0.33  | 11    | 1.83  | 3      | 0.50  | -   | -     |
| 茅ヶ崎                     | 1   | 0.14  | 1    | 0.14  | 6     | 0.86  | 8      | 1.14  | -   | -     |

| 神奈川県                    | ヘルパンギーナ |       | 流行性耳下腺炎 |       | 急性出血性結膜炎 |       | 流行性角結膜炎 |       | 細菌性髄膜炎 |       |
|-------------------------|---------|-------|---------|-------|----------|-------|---------|-------|--------|-------|
|                         | 報告数     | 定点当たり | 報告数     | 定点当たり | 報告数      | 定点当たり | 報告数     | 定点当たり | 報告数    | 定点当たり |
| 全県                      | 31      | 0.15  | 50      | 0.24  | 1        | 0.02  | 41      | 0.91  | -      | -     |
| 横浜市                     | 17      | 0.19  | 24      | 0.27  | -        | -     | 12      | 0.67  | -      | -     |
| 川崎市                     | 5       | 0.15  | 6       | 0.18  | -        | -     | 4       | 0.57  | -      | -     |
| 相模原市                    | -       | -     | 3       | 0.20  | -        | -     | 5       | 1.25  | -      | -     |
| 県域<br>(横浜市、川崎市、相模原市を除く) | 9       | 0.13  | 17      | 0.24  | 1        | 0.06  | 20      | 1.25  | -      | -     |
| 横須賀市                    | 1       | 0.11  | -       | -     | 1        | 0.50  | 5       | 2.50  | -      | -     |
| 藤沢市                     | -       | -     | -       | -     | -        | -     | 2       | 1.00  | -      | -     |
| 平塚                      | -       | -     | 2       | 0.29  | -        | -     | -       | -     | -      | -     |
| 平塚 秦野センター               | 1       | 0.17  | -       | -     | -        | -     | -       | -     | ...    | ...   |
| 鎌倉                      | 2       | 0.33  | 8       | 1.33  | -        | -     | -       | -     | ...    | ...   |
| 鎌倉 三崎センター               | -       | -     | -       | -     | ...      | ...   | ...     | ...   | ...    | ...   |
| 小田原                     | -       | -     | 4       | 0.67  | -        | -     | 1       | 1.00  | ...    | ...   |
| 小田原 足柄上センター             | -       | -     | -       | -     | ...      | ...   | ...     | ...   | ...    | ...   |
| 厚木                      | 2       | 0.18  | -       | -     | -        | -     | 12      | 4.00  | -      | -     |
| 厚木 大和センター               | 1       | 0.17  | 2       | 0.33  | -        | -     | -       | -     | ...    | ...   |
| 茅ヶ崎                     | 2       | 0.29  | 1       | 0.14  | -        | -     | -       | -     | ...    | ...   |





表2 報告数・定点当たり報告数、疾病・年齢階級別  
(全県及び横浜市・川崎市・相模原市を除く県域) (その1)

2015年22週(05月25日~05月31日)

\*表2は、各保健福祉事務所からの最新の報告をもとに作成しているため、国の還元データである表1および表3の数値と一致しないことがあります。

| インフルエンザ定点                    |    | 項目    | 合計    | ~5か月 | ~11か月 | 1歳   | 2    | 3    | 4    | 5    | 6    | 7    | 8    |
|------------------------------|----|-------|-------|------|-------|------|------|------|------|------|------|------|------|
| インフルエンザ<br>(高病原性鳥インフルエンザを除く) | 全国 | 報告数   | 1,952 | 4    | 11    | 59   | 49   | 48   | 70   | 110  | 99   | 143  | 89   |
|                              |    | 定点当たり | 0.40  | 0.00 | 0.00  | 0.01 | 0.01 | 0.01 | 0.01 | 0.02 | 0.02 | 0.03 | 0.02 |
|                              | 全県 | 報告数   | 14    | -    | -     | 1    | -    | -    | -    | 1    | -    | 1    | -    |
|                              |    | 定点当たり | 0.04  | -    | -     | 0.00 | -    | -    | -    | 0.00 | -    | 0.00 | -    |
|                              | 県域 | 報告数   | 4     | -    | -     | 1    | -    | -    | -    | -    | -    | -    | -    |
|                              |    | 定点当たり | 0.03  | -    | -     | 0.01 | -    | -    | -    | -    | -    | -    | -    |

| 小児科定点         |    | 項目    | 合計     | ~5か月 | ~11か月 | 1歳    | 2     | 3     | 4     | 5     | 6     | 7     | 8    |
|---------------|----|-------|--------|------|-------|-------|-------|-------|-------|-------|-------|-------|------|
| RSウイルス<br>感染症 | 全国 | 報告数   | 302    | 68   | 84    | 89    | 25    | 22    | 7     | 1     | 2     | 2     | -    |
|               |    | 定点当たり | 0.10   | 0.02 | 0.03  | 0.03  | 0.01  | 0.01  | 0.00  | 0.00  | 0.00  | 0.00  | -    |
|               | 全県 | 報告数   | 4      | 1    | 3     | -     | -     | -     | -     | -     | -     | -     | -    |
|               |    | 定点当たり | 0.02   | 0.00 | 0.01  | -     | -     | -     | -     | -     | -     | -     | -    |
|               | 県域 | 報告数   | -      | -    | -     | -     | -     | -     | -     | -     | -     | -     | -    |
|               |    | 定点当たり | -      | -    | -     | -     | -     | -     | -     | -     | -     | -     | -    |
| 咽頭結膜熱         | 全国 | 報告数   | 2,490  | 15   | 245   | 764   | 315   | 365   | 302   | 180   | 104   | 58    | 47   |
|               |    | 定点当たり | 0.79   | 0.00 | 0.08  | 0.24  | 0.10  | 0.12  | 0.10  | 0.06  | 0.03  | 0.02  | 0.01 |
|               | 全県 | 報告数   | 121    | -    | 11    | 25    | 14    | 18    | 23    | 7     | 9     | 6     | 3    |
|               |    | 定点当たり | 0.58   | -    | 0.05  | 0.12  | 0.07  | 0.09  | 0.11  | 0.03  | 0.04  | 0.03  | 0.01 |
|               | 県域 | 報告数   | 30     | -    | 2     | 6     | 2     | 4     | 6     | 3     | 2     | 2     | -    |
|               |    | 定点当たり | 0.42   | -    | 0.03  | 0.08  | 0.03  | 0.06  | 0.08  | 0.04  | 0.03  | 0.03  | -    |
| A群溶血性レンサ球菌咽頭炎 | 全国 | 報告数   | 11,329 | 5    | 62    | 508   | 670   | 1,244 | 1,556 | 1,526 | 1,408 | 1,165 | 878  |
|               |    | 定点当たり | 3.60   | 0.00 | 0.02  | 0.16  | 0.21  | 0.39  | 0.49  | 0.48  | 0.45  | 0.37  | 0.28 |
|               | 全県 | 報告数   | 712    | -    | 1     | 15    | 33    | 58    | 87    | 108   | 112   | 87    | 69   |
|               |    | 定点当たり | 3.42   | -    | 0.00  | 0.07  | 0.16  | 0.28  | 0.42  | 0.52  | 0.54  | 0.42  | 0.33 |
|               | 県域 | 報告数   | 177    | -    | -     | 3     | 5     | 10    | 17    | 33    | 26    | 20    | 21   |
|               |    | 定点当たり | 2.46   | -    | -     | 0.04  | 0.07  | 0.14  | 0.24  | 0.46  | 0.36  | 0.28  | 0.29 |
| 感染性胃腸炎        | 全国 | 報告数   | 22,606 | 225  | 1,362 | 2,924 | 2,236 | 2,474 | 2,370 | 1,916 | 1,617 | 1,285 | 992  |
|               |    | 定点当たり | 7.17   | 0.07 | 0.43  | 0.93  | 0.71  | 0.79  | 0.75  | 0.61  | 0.51  | 0.41  | 0.31 |
|               | 全県 | 報告数   | 1,225  | 11   | 83    | 168   | 104   | 125   | 125   | 108   | 95    | 88    | 47   |
|               |    | 定点当たり | 5.89   | 0.05 | 0.40  | 0.81  | 0.50  | 0.60  | 0.60  | 0.52  | 0.46  | 0.42  | 0.23 |
|               | 県域 | 報告数   | 389    | 2    | 19    | 43    | 25    | 41    | 38    | 36    | 35    | 40    | 13   |
|               |    | 定点当たり | 5.40   | 0.03 | 0.26  | 0.60  | 0.35  | 0.57  | 0.53  | 0.50  | 0.49  | 0.56  | 0.18 |
| 水痘            | 全国 | 報告数   | 1,668  | 15   | 65    | 161   | 151   | 188   | 246   | 190   | 214   | 173   | 99   |
|               |    | 定点当たり | 0.53   | 0.00 | 0.02  | 0.05  | 0.05  | 0.06  | 0.08  | 0.06  | 0.07  | 0.05  | 0.03 |
|               | 全県 | 報告数   | 167    | -    | 7     | 12    | 9     | 13    | 15    | 20    | 20    | 37    | 15   |
|               |    | 定点当たり | 0.80   | -    | 0.03  | 0.06  | 0.04  | 0.06  | 0.07  | 0.10  | 0.10  | 0.18  | 0.07 |
|               | 県域 | 報告数   | 44     | -    | 3     | 4     | 3     | 3     | 7     | 2     | 5     | 9     | 4    |
|               |    | 定点当たり | 0.61   | -    | 0.04  | 0.06  | 0.04  | 0.04  | 0.10  | 0.03  | 0.07  | 0.13  | 0.06 |

| インフルエンザ定点                    |    | 項目    | 9    | 10-14 | 15-19 | 20-29 | 30-39 | 40-49 | 50-59 | 60-69 | 70-79 | 80歳以上 |
|------------------------------|----|-------|------|-------|-------|-------|-------|-------|-------|-------|-------|-------|
| インフルエンザ<br>(高病原性鳥インフルエンザを除く) | 全国 | 報告数   | 118  | 510   | 124   | 59    | 128   | 111   | 79    | 66    | 28    | 47    |
|                              |    | 定点当たり | 0.02 | 0.10  | 0.03  | 0.01  | 0.03  | 0.02  | 0.02  | 0.01  | 0.01  | 0.01  |
|                              | 全県 | 報告数   | -    | 1     | 2     | 2     | 1     | 4     | 1     | -     | -     | -     |
|                              |    | 定点当たり | -    | 0.00  | 0.01  | 0.01  | 0.00  | 0.01  | 0.00  | -     | -     | -     |
|                              | 県域 | 報告数   | -    | -     | -     | -     | -     | 3     | -     | -     | -     | -     |
|                              |    | 定点当たり | -    | -     | -     | -     | -     | 0.03  | -     | -     | -     | -     |

| 小児科定点         |    | 項目    | 9    | 10-14 | 15-19 | 20歳以上 |
|---------------|----|-------|------|-------|-------|-------|
| RSウイルス<br>感染症 | 全国 | 報告数   | 1    | 1     | -     | -     |
|               |    | 定点当たり | 0.00 | 0.00  | -     | -     |
|               | 全県 | 報告数   | -    | -     | -     | -     |
|               |    | 定点当たり | -    | -     | -     | -     |
|               | 県域 | 報告数   | -    | -     | -     | -     |
|               |    | 定点当たり | -    | -     | -     | -     |
| 咽頭結膜熱         | 全国 | 報告数   | 20   | 45    | 3     | 27    |
|               |    | 定点当たり | 0.01 | 0.01  | 0.00  | 0.01  |
|               | 全県 | 報告数   | 1    | 1     | -     | 3     |
|               |    | 定点当たり | 0.00 | 0.00  | -     | 0.01  |
|               | 県域 | 報告数   | 1    | 1     | -     | 1     |
|               |    | 定点当たり | 0.01 | 0.01  | -     | 0.01  |
| A群溶血性レンサ球菌咽頭炎 | 全国 | 報告数   | 640  | 1,128 | 84    | 455   |
|               |    | 定点当たり | 0.20 | 0.36  | 0.03  | 0.14  |
|               | 全県 | 報告数   | 47   | 63    | 4     | 28    |
|               |    | 定点当たり | 0.23 | 0.30  | 0.02  | 0.13  |
|               | 県域 | 報告数   | 17   | 20    | -     | 5     |
|               |    | 定点当たり | 0.24 | 0.28  | -     | 0.07  |
| 感染性胃腸炎        | 全国 | 報告数   | 910  | 2,168 | 308   | 1,819 |
|               |    | 定点当たり | 0.29 | 0.69  | 0.10  | 0.58  |
|               | 全県 | 報告数   | 47   | 100   | 19    | 105   |
|               |    | 定点当たり | 0.23 | 0.48  | 0.09  | 0.50  |
|               | 県域 | 報告数   | 16   | 41    | 7     | 33    |
|               |    | 定点当たり | 0.22 | 0.57  | 0.10  | 0.46  |
| 水痘            | 全国 | 報告数   | 58   | 94    | 3     | 11    |
|               |    | 定点当たり | 0.02 | 0.03  | 0.00  | 0.00  |
|               | 全県 | 報告数   | 9    | 9     | -     | 1     |
|               |    | 定点当たり | 0.04 | 0.04  | -     | 0.00  |
|               | 県域 | 報告数   | 1    | 3     | -     | -     |
|               |    | 定点当たり | 0.01 | 0.04  | -     | -     |

表2 報告数・定点当たり報告数、疾病・年齢階級別  
(全県及び横浜市・川崎市・相模原市を除く県域) (その2)

2015年22週(05月25日～05月31日)

\*表2は、各保健福祉事務所からの最新の報告をもとに作成しているため、国の還元データである表1および表3の数値と一致しないことがあります。

| 小児科定点   | 項目 | 合計    | ～5か月  | ～11か月 | 1歳   |       |
|---------|----|-------|-------|-------|------|-------|
| 手足口病    | 全国 | 報告数   | 6,322 | 23    | 375  | 1,758 |
|         |    | 定点当たり | 2.01  | 0.01  | 0.12 | 0.56  |
|         | 全県 | 報告数   | 222   | 1     | 13   | 57    |
|         |    | 定点当たり | 1.07  | 0.00  | 0.06 | 0.27  |
|         | 県域 | 報告数   | 36    | -     | 1    | 10    |
|         |    | 定点当たり | 0.50  | -     | 0.01 | 0.14  |
| 伝染性紅斑   | 全国 | 報告数   | 2,718 | 4     | 29   | 128   |
|         |    | 定点当たり | 0.86  | 0.00  | 0.01 | 0.04  |
|         | 全県 | 報告数   | 212   | -     | 1    | 7     |
|         |    | 定点当たり | 1.02  | -     | 0.00 | 0.03  |
|         | 県域 | 報告数   | 126   | -     | -    | 1     |
|         |    | 定点当たり | 1.75  | -     | -    | 0.01  |
| 突発性発しん  | 全国 | 報告数   | 2,074 | 42    | 779  | 1,035 |
|         |    | 定点当たり | 0.66  | 0.01  | 0.25 | 0.33  |
|         | 全県 | 報告数   | 169   | 2     | 40   | 108   |
|         |    | 定点当たり | 0.81  | 0.01  | 0.19 | 0.52  |
|         | 県域 | 報告数   | 62    | 1     | 17   | 37    |
|         |    | 定点当たり | 0.86  | 0.01  | 0.24 | 0.51  |
| 百日咳     | 全国 | 報告数   | 65    | 7     | 4    | 6     |
|         |    | 定点当たり | 0.02  | 0.00  | 0.00 | 0.00  |
|         | 全県 | 報告数   | 1     | -     | -    | -     |
|         |    | 定点当たり | 0.00  | -     | -    | -     |
|         | 県域 | 報告数   | -     | -     | -    | -     |
|         |    | 定点当たり | -     | -     | -    | -     |
| ヘルパンギーナ | 全国 | 報告数   | 1,166 | 7     | 121  | 365   |
|         |    | 定点当たり | 0.37  | 0.00  | 0.04 | 0.12  |
|         | 全県 | 報告数   | 31    | 1     | 5    | 5     |
|         |    | 定点当たり | 0.15  | 0.00  | 0.02 | 0.02  |
|         | 県域 | 報告数   | 9     | 1     | 1    | -     |
|         |    | 定点当たり | 0.13  | 0.01  | 0.01 | -     |
| 流行性耳下腺炎 | 全国 | 報告数   | 1,338 | -     | 6    | 51    |
|         |    | 定点当たり | 0.42  | -     | 0.00 | 0.02  |
|         | 全県 | 報告数   | 50    | -     | -    | -     |
|         |    | 定点当たり | 0.24  | -     | -    | -     |
|         | 県域 | 報告数   | 17    | -     | -    | -     |
|         |    | 定点当たり | 0.24  | -     | -    | -     |

| 小児科定点   | 項目 | 2     | 3     | 4     | 5    | 6    | 7    | 8    | 9    | 10-14 | 15-19 | 20歳以上 |      |
|---------|----|-------|-------|-------|------|------|------|------|------|-------|-------|-------|------|
| 手足口病    | 全国 | 報告数   | 1,469 | 1,093 | 660  | 414  | 212  | 94   | 81   | 48    | 65    | 2     | 28   |
|         |    | 定点当たり | 0.47  | 0.35  | 0.21 | 0.13 | 0.07 | 0.03 | 0.03 | 0.02  | 0.02  | 0.00  | 0.01 |
|         | 全県 | 報告数   | 49    | 36    | 24   | 19   | 9    | 3    | 4    | 5     | -     | -     | 2    |
|         |    | 定点当たり | 0.24  | 0.17  | 0.12 | 0.09 | 0.04 | 0.01 | 0.02 | 0.02  | -     | -     | 0.01 |
|         | 県域 | 報告数   | 10    | 3     | 4    | 3    | 5    | -    | -    | -     | -     | -     | -    |
|         |    | 定点当たり | 0.14  | 0.04  | 0.06 | 0.04 | 0.07 | -    | -    | -     | -     | -     | -    |
| 伝染性紅斑   | 全国 | 報告数   | 231   | 349   | 412  | 412  | 357  | 272  | 205  | 134   | 145   | 4     | 36   |
|         |    | 定点当たり | 0.07  | 0.11  | 0.13 | 0.13 | 0.11 | 0.09 | 0.07 | 0.04  | 0.05  | 0.00  | 0.01 |
|         | 全県 | 報告数   | 14    | 21    | 41   | 27   | 29   | 23   | 15   | 5     | -     | -     | 2    |
|         |    | 定点当たり | 0.07  | 0.10  | 0.20 | 0.13 | 0.14 | 0.11 | 0.07 | 0.02  | -     | -     | 0.01 |
|         | 県域 | 報告数   | 8     | 16    | 23   | 18   | 17   | 13   | 10   | 9     | 11    | -     | -    |
|         |    | 定点当たり | 0.11  | 0.22  | 0.32 | 0.25 | 0.24 | 0.18 | 0.14 | 0.13  | 0.15  | -     | -    |
| 突発性発しん  | 全国 | 報告数   | 150   | 43    | 13   | 5    | 3    | 1    | -    | 1     | 1     | -     | 1    |
|         |    | 定点当たり | 0.05  | 0.01  | 0.00 | 0.00 | 0.00 | 0.00 | -    | 0.00  | 0.00  | -     | 0.00 |
|         | 全県 | 報告数   | 12    | 5     | 1    | 1    | -    | -    | -    | -     | -     | -     | -    |
|         |    | 定点当たり | 0.06  | 0.02  | 0.00 | 0.00 | -    | -    | -    | -     | -     | -     | -    |
|         | 県域 | 報告数   | 7     | -     | -    | -    | -    | -    | -    | -     | -     | -     | -    |
|         |    | 定点当たり | 0.10  | -     | -    | -    | -    | -    | -    | -     | -     | -     | -    |
| 百日咳     | 全国 | 報告数   | 3     | -     | 2    | 1    | -    | 2    | 3    | 4     | 10    | 2     | 21   |
|         |    | 定点当たり | 0.00  | -     | 0.00 | 0.00 | -    | 0.00 | 0.00 | 0.00  | 0.00  | 0.00  | 0.01 |
|         | 全県 | 報告数   | -     | -     | -    | -    | -    | -    | -    | -     | -     | -     | 1    |
|         |    | 定点当たり | -     | -     | -    | -    | -    | -    | -    | -     | -     | -     | 0.00 |
|         | 県域 | 報告数   | -     | -     | -    | -    | -    | -    | -    | -     | -     | -     | -    |
|         |    | 定点当たり | -     | -     | -    | -    | -    | -    | -    | -     | -     | -     | -    |
| ヘルパンギーナ | 全国 | 報告数   | 233   | 141   | 109  | 76   | 35   | 25   | 15   | 6     | 22    | 3     | 8    |
|         |    | 定点当たり | 0.07  | 0.04  | 0.03 | 0.02 | 0.01 | 0.01 | 0.00 | 0.00  | 0.01  | 0.00  | 0.00 |
|         | 全県 | 報告数   | 7     | 3     | 4    | 1    | 2    | -    | 1    | -     | 2     | -     | -    |
|         |    | 定点当たり | 0.03  | 0.01  | 0.02 | 0.00 | 0.01 | -    | 0.00 | -     | 0.01  | -     | -    |
|         | 県域 | 報告数   | 2     | -     | 2    | 1    | -    | -    | 1    | -     | 1     | -     | -    |
|         |    | 定点当たり | 0.03  | -     | 0.03 | 0.01 | -    | -    | 0.01 | -     | 0.01  | -     | -    |
| 流行性耳下腺炎 | 全国 | 報告数   | 98    | 149   | 198  | 205  | 177  | 138  | 95   | 69    | 117   | 9     | 26   |
|         |    | 定点当たり | 0.03  | 0.05  | 0.06 | 0.07 | 0.06 | 0.04 | 0.03 | 0.02  | 0.04  | 0.00  | 0.01 |
|         | 全県 | 報告数   | 1     | 5     | 4    | 11   | 3    | 6    | 8    | 4     | 5     | 2     | 1    |
|         |    | 定点当たり | 0.00  | 0.02  | 0.02 | 0.05 | 0.01 | 0.03 | 0.04 | 0.02  | 0.02  | 0.01  | 0.00 |
|         | 県域 | 報告数   | -     | 1     | 2    | 6    | -    | 3    | 1    | -     | 4     | -     | -    |
|         |    | 定点当たり | -     | 0.01  | 0.03 | 0.08 | -    | 0.04 | 0.01 | -     | 0.06  | -     | -    |

表2 報告数・定点当たり報告数、疾病・年齢階級別  
(全県及び横浜市・川崎市・相模原市を除く県域) (その3)

2015年22週(05月25日~05月31日)

\*表2は、各保健福祉事務所からの最新の報告をもとに作成しているため、国の還元データである表1および表3の数値と一致しないことがあります。

| 眼科定点             |    | 項目    | 合計   | ~5か月 | ~11か月 | 1歳   | 2    | 3    | 4    | 5    | 6    | 7    | 8    |
|------------------|----|-------|------|------|-------|------|------|------|------|------|------|------|------|
| 急性出血性結膜炎         | 全国 | 報告数   | 8    | -    | -     | 1    | -    | -    | -    | -    | -    | -    | -    |
|                  |    | 定点当たり | 0.01 | -    | -     | 0.00 | -    | -    | -    | -    | -    | -    | -    |
|                  | 県域 | 報告数   | 1    | -    | -     | -    | -    | -    | -    | -    | -    | -    | -    |
| 流行性角結膜炎          | 全国 | 報告数   | 365  | 3    | 8     | 9    | 8    | 13   | 16   | 6    | 6    | 6    | 4    |
|                  |    | 定点当たり | 0.53 | 0.00 | 0.01  | 0.01 | 0.01 | 0.02 | 0.02 | 0.01 | 0.01 | 0.01 | 0.01 |
|                  | 県域 | 報告数   | 20   | -    | -     | 2    | -    | -    | 2    | -    | -    | -    | -    |
| 基幹定点(週報)         | 全国 | 報告数   | 12   | 2    | 3     | -    | 1    | -    | -    | -    | -    | 2    | -    |
|                  |    | 定点当たり | 0.03 | 0.00 | 0.01  | -    | 0.00 | -    | -    | -    | -    | 0.00 | -    |
|                  | 県域 | 報告数   | -    | -    | -     | -    | -    | -    | -    | -    | -    | -    | -    |
| 細菌性髄膜炎           | 全国 | 報告数   | 21   | 1    | 1     | 6    | -    | 3    | -    | -    | 1    | 2    | 2    |
|                  |    | 定点当たり | 0.04 | 0.00 | 0.00  | 0.01 | -    | 0.01 | -    | -    | 0.00 | 0.00 | 0.00 |
|                  | 県域 | 報告数   | -    | -    | -     | -    | -    | -    | -    | -    | -    | -    | -    |
| 無菌性髄膜炎           | 全国 | 報告数   | 96   | 1    | 20    | 23   | 17   | 6    | 2    | 2    | 2    | 5    | 4    |
|                  |    | 定点当たり | 0.20 | 0.00 | 0.04  | 0.05 | 0.04 | 0.01 | 0.00 | 0.00 | 0.00 | 0.01 | 0.01 |
|                  | 県域 | 報告数   | -    | -    | -     | -    | -    | -    | -    | -    | -    | -    | -    |
| マイコプラズマ肺炎        | 全国 | 報告数   | 3    | -    | -     | 1    | -    | -    | -    | -    | -    | 1    | -    |
|                  |    | 定点当たり | 0.01 | -    | -     | 0.00 | -    | -    | -    | -    | -    | 0.00 | -    |
|                  | 県域 | 報告数   | -    | -    | -     | -    | -    | -    | -    | -    | -    | -    | -    |
| クラミジア肺炎(オウム病を除く) | 全国 | 報告数   | 148  | 12   | 105   | 27   | 2    | -    | -    | -    | -    | -    | -    |
|                  |    | 定点当たり | 0.31 | 0.03 | 0.22  | 0.06 | 0.00 | -    | -    | -    | -    | -    | -    |
|                  | 県域 | 報告数   | 4    | 1    | 3     | -    | -    | -    | -    | -    | -    | -    | -    |
| 感染性胃腸炎(ロタウイルス)   | 全国 | 報告数   | 4    | 1    | 3     | -    | -    | -    | -    | -    | -    | -    | -    |
|                  |    | 定点当たり | 0.44 | 0.11 | 0.33  | -    | -    | -    | -    | -    | -    | -    | -    |
|                  | 県域 | 報告数   | 4    | 1    | 3     | -    | -    | -    | -    | -    | -    | -    | -    |
| 基幹定点(週報)         | 全国 | 報告数   | 1.00 | 0.25 | 0.75  | -    | -    | -    | -    | -    | -    | -    | -    |
|                  |    | 定点当たり | 1.00 | 0.25 | 0.75  | -    | -    | -    | -    | -    | -    | -    | -    |
|                  | 県域 | 報告数   | -    | -    | -     | -    | -    | -    | -    | -    | -    | -    | -    |

| 眼科定点             |    | 項目    | 9    | 10-14 | 15-19 | 20-29 | 30-39 | 40-49 | 50-59 | 60-69 | 70歳以上 |
|------------------|----|-------|------|-------|-------|-------|-------|-------|-------|-------|-------|
| 急性出血性結膜炎         | 全国 | 報告数   | -    | -     | 1     | 1     | -     | 2     | -     | -     | 3     |
|                  |    | 定点当たり | -    | -     | 0.00  | 0.00  | -     | 0.00  | -     | -     | 0.00  |
|                  | 県域 | 報告数   | -    | -     | -     | -     | -     | -     | -     | -     | 1     |
| 流行性角結膜炎          | 全国 | 報告数   | 1    | 14    | 15    | 42    | 81    | 50    | 35    | 30    | 18    |
|                  |    | 定点当たり | 0.00 | 0.02  | 0.02  | 0.06  | 0.12  | 0.07  | 0.05  | 0.04  | 0.03  |
|                  | 県域 | 報告数   | -    | 2     | 2     | 4     | 7     | 4     | 2     | 3     | 3     |
| 基幹定点(週報)         | 全国 | 報告数   | -    | 1     | 4     | 1     | 2     | 6     | -     | -     | -     |
|                  |    | 定点当たり | -    | 0.00  | 0.01  | 0.00  | 0.00  | 0.01  | -     | -     | -     |
|                  | 県域 | 報告数   | -    | -     | -     | -     | -     | -     | -     | -     | -     |
| 細菌性髄膜炎           | 全国 | 報告数   | -    | -     | 2     | -     | -     | 3     | -     | -     | -     |
|                  |    | 定点当たり | -    | -     | 0.00  | -     | -     | 0.01  | -     | -     | -     |
|                  | 県域 | 報告数   | -    | -     | -     | -     | -     | -     | -     | -     | -     |
| 無菌性髄膜炎           | 全国 | 報告数   | -    | -     | -     | -     | -     | -     | -     | -     | -     |
|                  |    | 定点当たり | -    | -     | -     | -     | -     | -     | -     | -     | -     |
|                  | 県域 | 報告数   | -    | -     | -     | -     | -     | -     | -     | -     | -     |
| マイコプラズマ肺炎        | 全国 | 報告数   | -    | -     | -     | -     | -     | -     | -     | -     | -     |
|                  |    | 定点当たり | -    | -     | -     | -     | -     | -     | -     | -     | -     |
|                  | 県域 | 報告数   | -    | -     | -     | -     | -     | -     | -     | -     | -     |
| クラミジア肺炎(オウム病を除く) | 全国 | 報告数   | -    | -     | -     | -     | -     | 1     | -     | -     | -     |
|                  |    | 定点当たり | -    | -     | -     | -     | -     | 0.00  | -     | -     | -     |
|                  | 県域 | 報告数   | -    | -     | -     | -     | -     | -     | -     | -     | -     |
| 感染性胃腸炎(ロタウイルス)   | 全国 | 報告数   | -    | -     | 1     | -     | -     | 1     | -     | -     | -     |
|                  |    | 定点当たり | -    | -     | 0.00  | -     | -     | 0.00  | -     | -     | -     |
|                  | 県域 | 報告数   | -    | -     | -     | -     | -     | -     | -     | -     | -     |

| 眼科定点             |    | 項目    | 45-49 | 50-54 | 55-59 | 60-64 | 65-69 | 70歳以上 |
|------------------|----|-------|-------|-------|-------|-------|-------|-------|
| 急性出血性結膜炎         | 全国 | 報告数   | -     | -     | -     | -     | 1     | 3     |
|                  |    | 定点当たり | -     | -     | -     | -     | 0.00  | 0.01  |
|                  | 県域 | 報告数   | -     | -     | -     | -     | -     | -     |
| 流行性角結膜炎          | 全国 | 報告数   | -     | -     | -     | -     | -     | -     |
|                  |    | 定点当たり | -     | -     | -     | -     | -     | -     |
|                  | 県域 | 報告数   | -     | -     | -     | -     | -     | -     |
| 細菌性髄膜炎           | 全国 | 報告数   | -     | -     | -     | -     | -     | -     |
|                  |    | 定点当たり | -     | -     | -     | -     | -     | -     |
|                  | 県域 | 報告数   | -     | -     | -     | -     | -     | -     |
| 無菌性髄膜炎           | 全国 | 報告数   | -     | -     | -     | -     | -     | -     |
|                  |    | 定点当たり | -     | -     | -     | -     | -     | -     |
|                  | 県域 | 報告数   | -     | -     | -     | -     | -     | -     |
| マイコプラズマ肺炎        | 全国 | 報告数   | -     | -     | -     | -     | -     | -     |
|                  |    | 定点当たり | -     | -     | -     | -     | -     | -     |
|                  | 県域 | 報告数   | -     | -     | -     | -     | -     | -     |
| クラミジア肺炎(オウム病を除く) | 全国 | 報告数   | -     | -     | -     | -     | -     | -     |
|                  |    | 定点当たり | -     | -     | -     | -     | -     | -     |
|                  | 県域 | 報告数   | -     | -     | -     | -     | -     | -     |
| 感染性胃腸炎(ロタウイルス)   | 全国 | 報告数   | -     | -     | -     | -     | -     | -     |
|                  |    | 定点当たり | -     | -     | -     | -     | -     | -     |
|                  | 県域 | 報告数   | -     | -     | -     | -     | -     | -     |

表3 5週前～今週の推移 (その1)  
(全県及び横浜市・川崎市・相模原市を除く県域)

2015年22週(05月25日～05月31日)

| 疾病名                            | 項目 |       | 5週前                     | 4週前                     | 3週前                     | 2週前                     | 1週前                     | 今週                      |
|--------------------------------|----|-------|-------------------------|-------------------------|-------------------------|-------------------------|-------------------------|-------------------------|
|                                |    |       | 17週                     | 18週                     | 19週                     | 20週                     | 21週                     | 22週                     |
|                                |    |       | (04月20日<br>～04月26<br>日) | (04月27日<br>～05月03<br>日) | (05月04日<br>～05月10<br>日) | (05月11日<br>～05月17<br>日) | (05月18日<br>～05月24<br>日) | (05月25日<br>～05月31<br>日) |
| インフルエンザ<br>(高病原性鳥インフル<br>ガを除く) | 全県 | 報告数   | 322                     | 102                     | 30                      | 40                      | 29                      | 14                      |
|                                |    | 定点当たり | 0.98                    | 0.39                    | 0.09                    | 0.13                    | 0.09                    | 0.04                    |
|                                | 県域 | 報告数   | 83                      | 29                      | 10                      | 9                       | 10                      | 4                       |
|                                |    | 定点当たり | 0.72                    | 0.27                    | 0.09                    | 0.08                    | 0.09                    | 0.03                    |
| RSウイルス<br>感染症                  | 全県 | 報告数   | 32                      | 10                      | 4                       | 15                      | 3                       | 4                       |
|                                |    | 定点当たり | 0.15                    | 0.06                    | 0.02                    | 0.07                    | 0.01                    | 0.02                    |
|                                | 県域 | 報告数   | 5                       | 2                       | -                       | 3                       | 1                       | -                       |
|                                |    | 定点当たり | 0.07                    | 0.03                    | -                       | 0.04                    | 0.01                    | -                       |
| 咽頭結膜熱                          | 全県 | 報告数   | 69                      | 60                      | 59                      | 101                     | 97                      | 121                     |
|                                |    | 定点当たり | 0.33                    | 0.36                    | 0.29                    | 0.49                    | 0.47                    | 0.58                    |
|                                | 県域 | 報告数   | 32                      | 24                      | 24                      | 33                      | 37                      | 30                      |
|                                |    | 定点当たり | 0.44                    | 0.35                    | 0.33                    | 0.46                    | 0.51                    | 0.42                    |
| A群溶血性レ<br>ンサ球菌咽頭<br>炎          | 全県 | 報告数   | 623                     | 449                     | 322                     | 684                     | 633                     | 712                     |
|                                |    | 定点当たり | 2.97                    | 2.72                    | 1.56                    | 3.30                    | 3.06                    | 3.42                    |
|                                | 県域 | 報告数   | 162                     | 125                     | 98                      | 164                     | 165                     | 177                     |
|                                |    | 定点当たり | 2.22                    | 1.84                    | 1.34                    | 2.31                    | 2.29                    | 2.46                    |
| 感染性胃腸炎                         | 全県 | 報告数   | 1,403                   | 916                     | 635                     | 1,119                   | 1,108                   | 1,225                   |
|                                |    | 定点当たり | 6.68                    | 5.55                    | 3.07                    | 5.41                    | 5.35                    | 5.89                    |
|                                | 県域 | 報告数   | 441                     | 355                     | 202                     | 359                     | 361                     | 389                     |
|                                |    | 定点当たり | 6.04                    | 5.22                    | 2.77                    | 5.06                    | 5.01                    | 5.40                    |
| 水痘                             | 全県 | 報告数   | 132                     | 79                      | 110                     | 148                     | 89                      | 167                     |
|                                |    | 定点当たり | 0.63                    | 0.48                    | 0.53                    | 0.71                    | 0.43                    | 0.80                    |
|                                | 県域 | 報告数   | 42                      | 33                      | 38                      | 55                      | 35                      | 44                      |
|                                |    | 定点当たり | 0.58                    | 0.49                    | 0.52                    | 0.77                    | 0.49                    | 0.61                    |
| 手足口病                           | 全県 | 報告数   | 80                      | 70                      | 51                      | 129                     | 180                     | 222                     |
|                                |    | 定点当たり | 0.38                    | 0.42                    | 0.25                    | 0.62                    | 0.87                    | 1.07                    |
|                                | 県域 | 報告数   | 6                       | 19                      | 16                      | 23                      | 32                      | 36                      |
|                                |    | 定点当たり | 0.08                    | 0.28                    | 0.22                    | 0.32                    | 0.44                    | 0.50                    |
| 伝染性紅斑                          | 全県 | 報告数   | 278                     | 168                     | 87                      | 208                     | 182                     | 212                     |
|                                |    | 定点当たり | 1.32                    | 1.02                    | 0.42                    | 1.00                    | 0.88                    | 1.02                    |
|                                | 県域 | 報告数   | 158                     | 103                     | 51                      | 119                     | 103                     | 126                     |
|                                |    | 定点当たり | 2.16                    | 1.51                    | 0.70                    | 1.68                    | 1.43                    | 1.75                    |
| 突発性発しん                         | 全県 | 報告数   | 154                     | 98                      | 86                      | 155                     | 159                     | 169                     |
|                                |    | 定点当たり | 0.73                    | 0.59                    | 0.42                    | 0.75                    | 0.77                    | 0.81                    |
|                                | 県域 | 報告数   | 49                      | 36                      | 33                      | 53                      | 57                      | 62                      |
|                                |    | 定点当たり | 0.67                    | 0.53                    | 0.45                    | 0.75                    | 0.79                    | 0.86                    |

表3 5週前～今週の推移 (その2)  
(全県及び横浜市・川崎市・相模原市を除く県域)

2015年22週(05月25日～05月31日)

| 疾病名                  | 項目 |       | 5週前                     | 4週前                     | 3週前                     | 2週前                     | 1週前                     | 今週                      |
|----------------------|----|-------|-------------------------|-------------------------|-------------------------|-------------------------|-------------------------|-------------------------|
|                      |    |       | 17週                     | 18週                     | 19週                     | 20週                     | 21週                     | 22週                     |
|                      |    |       | (04月20日<br>～04月26<br>日) | (04月27日<br>～05月03<br>日) | (05月04日<br>～05月10<br>日) | (05月11日<br>～05月17<br>日) | (05月18日<br>～05月24<br>日) | (05月25日<br>～05月31<br>日) |
| 百日咳                  | 全県 | 報告数   | -                       | 1                       | 3                       | -                       | 2                       | 1                       |
|                      |    | 定点当たり | -                       | 0.01                    | 0.01                    | -                       | 0.01                    | -                       |
|                      | 県域 | 報告数   | -                       | 1                       | 2                       | -                       | 1                       | -                       |
|                      |    | 定点当たり | -                       | 0.01                    | 0.03                    | -                       | 0.01                    | -                       |
| ヘルパンギーナ              | 全県 | 報告数   | 7                       | 9                       | 3                       | 14                      | 28                      | 31                      |
|                      |    | 定点当たり | 0.03                    | 0.05                    | 0.01                    | 0.07                    | 0.14                    | 0.15                    |
|                      | 県域 | 報告数   | 2                       | 7                       | 1                       | 3                       | 16                      | 9                       |
|                      |    | 定点当たり | 0.03                    | 0.10                    | 0.01                    | 0.04                    | 0.22                    | 0.13                    |
| 流行性耳下腺炎              | 全県 | 報告数   | 37                      | 28                      | 25                      | 43                      | 56                      | 50                      |
|                      |    | 定点当たり | 0.18                    | 0.17                    | 0.12                    | 0.21                    | 0.27                    | 0.24                    |
|                      | 県域 | 報告数   | 26                      | 24                      | 10                      | 24                      | 26                      | 17                      |
|                      |    | 定点当たり | 0.36                    | 0.35                    | 0.14                    | 0.34                    | 0.36                    | 0.24                    |
| 急性出血性結膜炎             | 全県 | 報告数   | 1                       | -                       | 1                       | 2                       | 5                       | 1                       |
|                      |    | 定点当たり | 0.02                    | -                       | 0.02                    | 0.05                    | 0.11                    | 0.02                    |
|                      | 県域 | 報告数   | 1                       | -                       | -                       | -                       | 1                       | 1                       |
|                      |    | 定点当たり | 0.06                    | -                       | -                       | -                       | 0.06                    | 0.06                    |
| 流行性角結膜炎              | 全県 | 報告数   | 29                      | 32                      | 35                      | 45                      | 42                      | 41                      |
|                      |    | 定点当たり | 0.63                    | 1.07                    | 0.80                    | 1.05                    | 0.89                    | 0.91                    |
|                      | 県域 | 報告数   | 8                       | 19                      | 18                      | 20                      | 16                      | 20                      |
|                      |    | 定点当たり | 0.50                    | 1.46                    | 1.13                    | 1.43                    | 1.00                    | 1.25                    |
| 細菌性髄膜炎               | 全県 | 報告数   | 1                       | 2                       | -                       | -                       | -                       | -                       |
|                      |    | 定点当たり | 0.10                    | 0.29                    | -                       | -                       | -                       | -                       |
|                      | 県域 | 報告数   | -                       | -                       | -                       | -                       | -                       | -                       |
|                      |    | 定点当たり | -                       | -                       | -                       | -                       | -                       | -                       |
| 無菌性髄膜炎               | 全県 | 報告数   | 1                       | 1                       | 1                       | -                       | -                       | -                       |
|                      |    | 定点当たり | 0.10                    | 0.14                    | 0.09                    | -                       | -                       | -                       |
|                      | 県域 | 報告数   | 1                       | -                       | 1                       | -                       | -                       | -                       |
|                      |    | 定点当たり | 0.25                    | -                       | 0.25                    | -                       | -                       | -                       |
| マイコプラズマ肺炎            | 全県 | 報告数   | 2                       | 3                       | 6                       | 1                       | 2                       | -                       |
|                      |    | 定点当たり | 0.20                    | 0.43                    | 0.55                    | 0.10                    | 0.22                    | -                       |
|                      | 県域 | 報告数   | 1                       | 1                       | 1                       | -                       | -                       | -                       |
|                      |    | 定点当たり | 0.25                    | 0.25                    | 0.25                    | -                       | -                       | -                       |
| クラミジア肺炎<br>(オウム病を除く) | 全県 | 報告数   | -                       | -                       | -                       | -                       | -                       | -                       |
|                      |    | 定点当たり | -                       | -                       | -                       | -                       | -                       | -                       |
|                      | 県域 | 報告数   | -                       | -                       | -                       | -                       | -                       | -                       |
|                      |    | 定点当たり | -                       | -                       | -                       | -                       | -                       | -                       |
| 感染性胃腸炎<br>(ロタウイルス)   | 全県 | 報告数   | 12                      | 4                       | 3                       | 3                       | 2                       | 4                       |
|                      |    | 定点当たり | 1.20                    | 0.57                    | 0.27                    | 0.30                    | 0.22                    | 0.44                    |
|                      | 県域 | 報告数   | 4                       | 3                       | 1                       | 1                       | 2                       | 4                       |
|                      |    | 定点当たり | 1.00                    | 0.75                    | 0.25                    | 0.25                    | 0.50                    | 1.00                    |