



神奈川県感染症発生情報（30週報）

（7月21日～7月27日）

<http://www.eiken.pref.kanagawa.jp/>



今週の注目感染症

～腸管出血性大腸菌感染症～ 今年6月以降、腸管出血性大腸菌感染症の報告数が多い状況が続いています。腸管出血性大腸菌感染症では、腹痛、水様性下痢、血便などの症状が見られ、合併症により重篤な状態になる場合もあります。

汚染される可能性のある食品は十分に加熱し、調理後は冷蔵保存し、なるべく早く食べきることも心がけましょう。そして、手指などを介した周囲への感染拡大も多く見られていますので、食事前、トイレの後などの手洗いをしっかりと行いましょう。

～ヘルパンギーナ～ 乳幼児に多い夏かぜの代表であるヘルパンギーナの報告数が増加しています。流行期が終わるまでは、手洗いやうがいによる予防を継続していきましょう。

今週の全数把握対象疾患

（当該週の国による集計及び各保健福祉事務所からの報告をもとに期日を決めて集計しているため、集計数が前後することがあります。）

| 分類 | 対象疾患 | 内訳 | | | | 神奈川県 |
|----|-------------|----|-----|-----|------|------|
| | | 県域 | 横浜市 | 川崎市 | 相模原市 | |
| 二類 | 結核 | 7 | 18 | | 4 | 29 |
| 三類 | 腸管出血性大腸菌感染症 | 6 | 6 | 1 | | 13 |
| 四類 | レジオネラ症 | 2 | 2 | | | 4 |
| 五類 | アメーバ赤痢 | | 1 | | | 1 |
| | 急性脳炎 | | | 1 | | 1 |
| | 後天性免疫不全症候群 | | 1 | | | 1 |
| | 侵襲性肺炎球菌感染症 | | 1 | | 1 | 2 |
| | 梅毒 | | | | 1 | 1 |

全数把握対象疾患情報

- 結核29例：年齢群は10歳未満1例、20歳代1例、30歳代2例、40歳代4例、50歳代3例、60歳代5例、70歳代4例、80歳代8例、90歳代1例、病型は肺結核15例、肺結核及び結核性胸膜炎1例、肺結核及び結核性胸膜炎・腹膜炎1例、結核性胸膜炎3例、リンパ節結核2例、粟粒結核1例、無症状病原体保有者6例
- 腸管出血性大腸菌感染症13例（有症状者13例）：年齢群は10歳未満4例、10歳代3例、20歳代1例、30歳代2例、70歳代3例、血清型・毒素型はO157 VT1VT2 3例、O157 VT1 1例、O157 VT2 3例、O157 毒素型不明2例、O103 VT1 1例、O111 VT1VT2 1例、O121 VT2 1例、血清型不明VT1VT2 1例、推定感染地域は神奈川県7例、都道府県不明5例、東京都1例
- レジオネラ症4例：年齢群は50歳代1例、60歳代1例、80歳代1例、90歳代1例、病型は肺炎型4例、推定感染地域は神奈川県2例、都道府県不明2例
- アメーバ赤痢1例：年齢群は60歳代、病型は腸管アメーバ症、推定感染経路は不明、推定感染地域は不明
- 急性脳炎1例：年齢群は10歳未満、病原体は不明、感染地域は都道府県不明
- 後天性免疫不全症候群1例：年齢群は60歳代、病型は無症候性キャリア、推定感染経路は異性間性的接触、推定感染地域は日本国内
- 侵襲性肺炎球菌感染症2例：年齢群は60歳代1例、70歳代1例、推定感染地域は神奈川県1例、都道府県不明1例、ワクチン接種歴は不明2例
- 梅毒1例：年齢群は60歳代、病型は無症状病原体保有者、推定感染経路は不明、推定感染地域は神奈川県

今週の定点把握対象疾患

- 咽頭結膜熱の定点当たり報告数が鎌倉保健福祉事務所三崎センター管内（5.50）で、警報レベル基準値（3.0）を超えています。
- ヘルパンギーナの定点当たり報告数が川崎市（8.52）、相模原市（6.93）、藤沢市（6.11）、横浜市（5.81）で、警報レベル基準値（6.0）を超えています。

神奈川県感染症情報センター

神奈川県衛生研究所 企画情報部 衛生情報課

TEL:0467-83-4400(代表)

FAX:0467-89-5211(企画情報部)

感染症発生動向調査事業は「感染症の予防及び感染症の患者に対する医療に関する法律」によって行われています。

* 県域とは、神奈川県内の市町村のうち横浜市、川崎市、相模原市を除いた地域です。

感染症発生動向調査:週報対象疾患の時系列グラフ

疾患名の括弧書きは、一般名称であり、正式名称ではありません。
神奈川県&県域(横浜市・川崎市・相模原市を除く)のデータです。

インフルエンザ(高病原性鳥インフルエンザを除く)

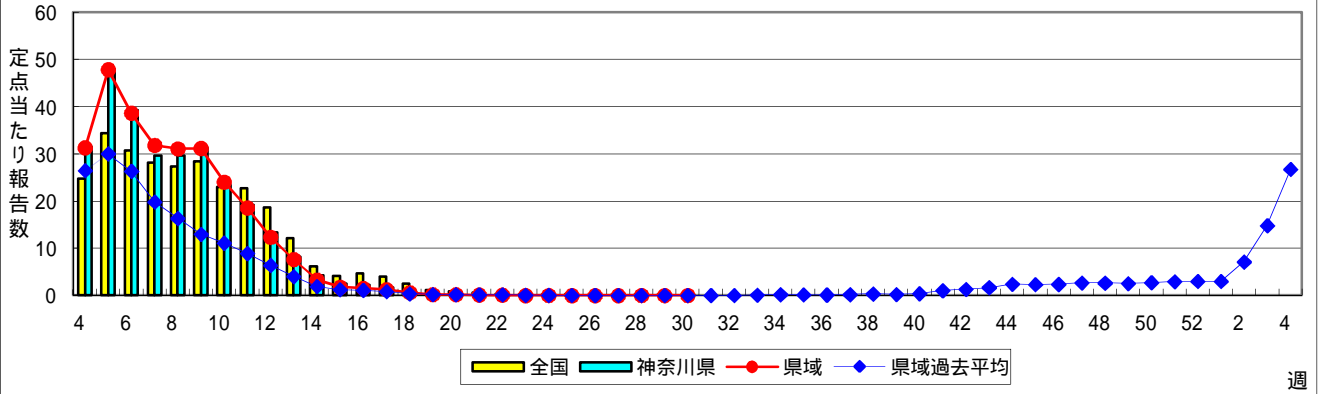

RSウイルス感染症

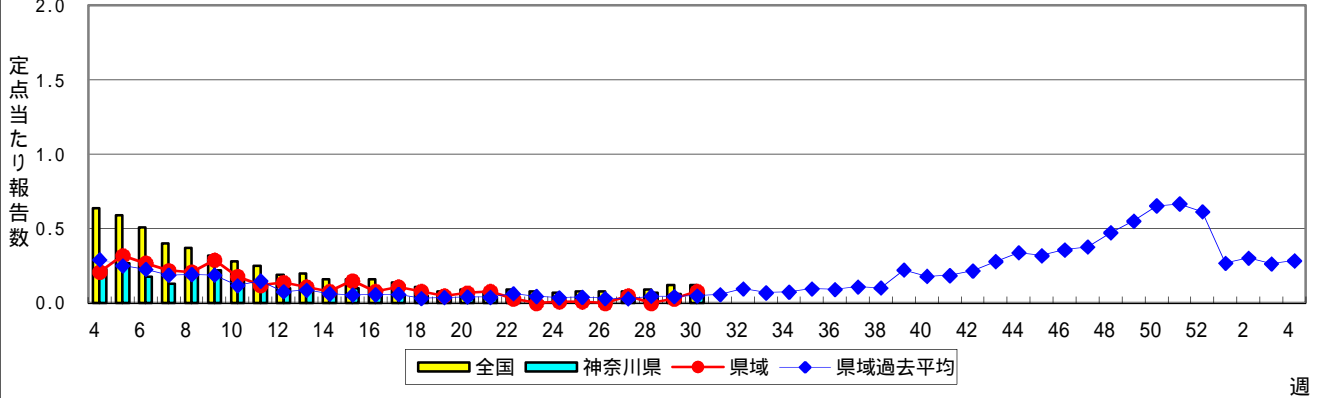

咽頭結膜熱(プール熱)

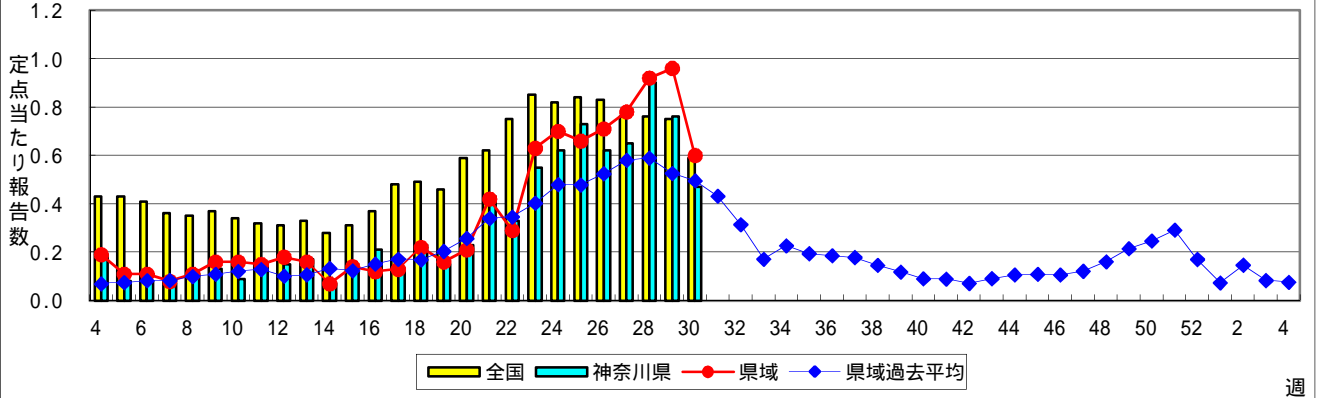

A群溶血性レンサ球菌咽頭炎

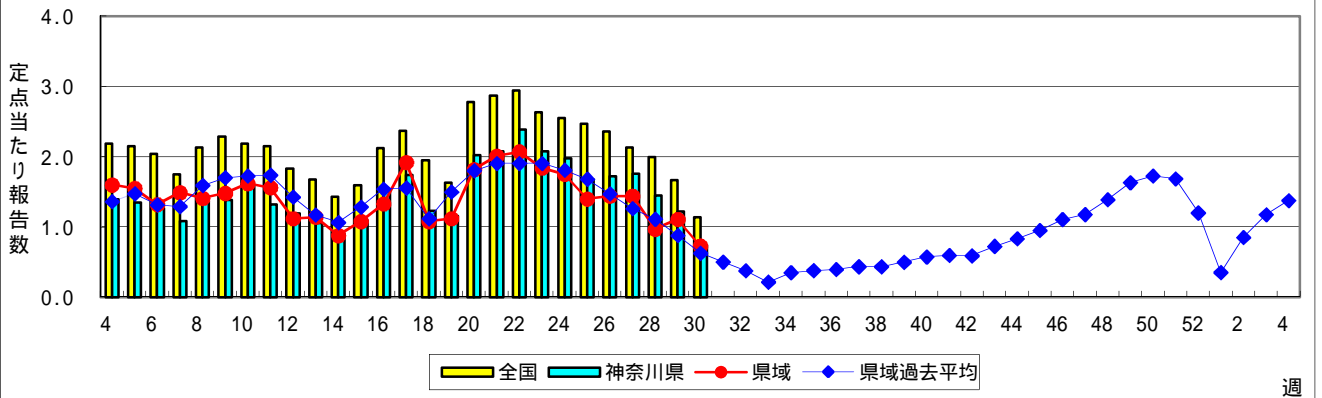

感染性胃腸炎

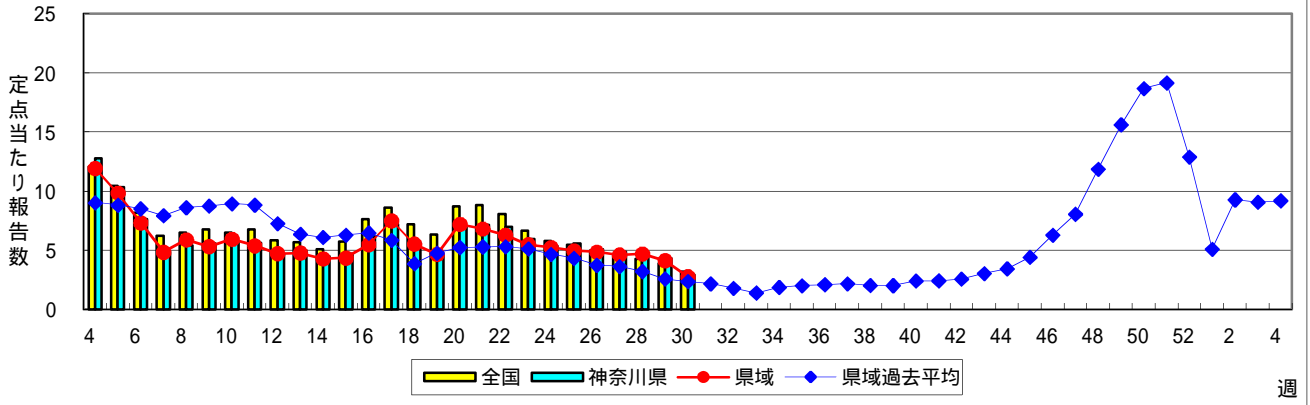

水痘(水ぼうそう)

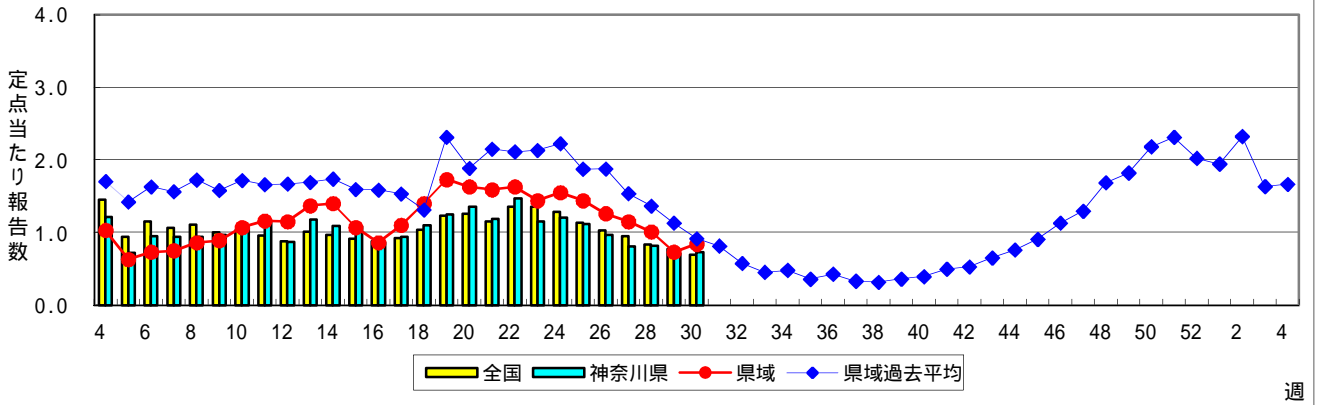

手足口病

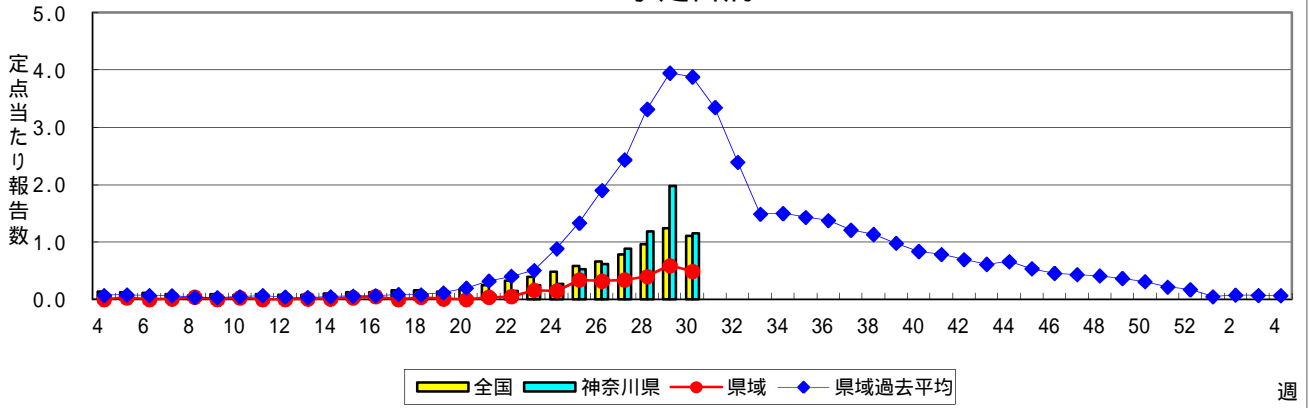

伝染性紅斑(リンゴ病)

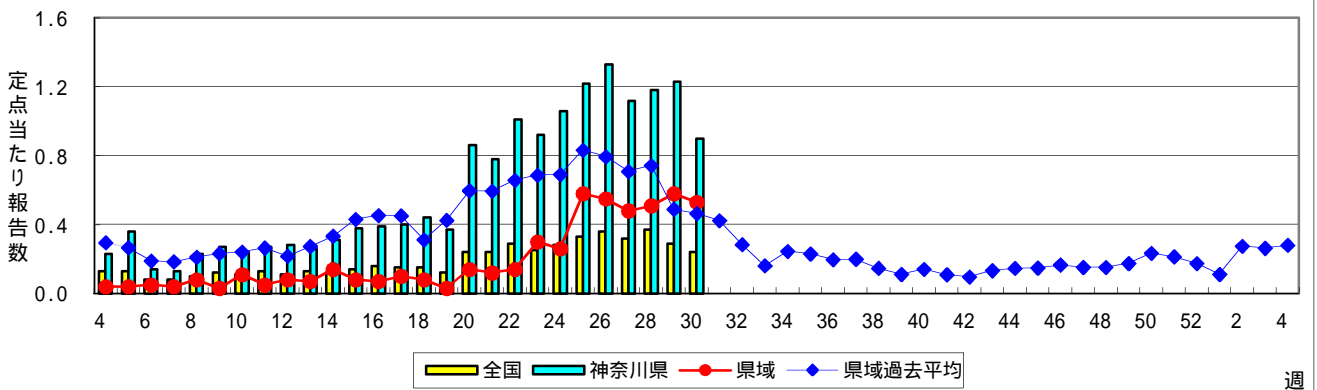

突発性発しん

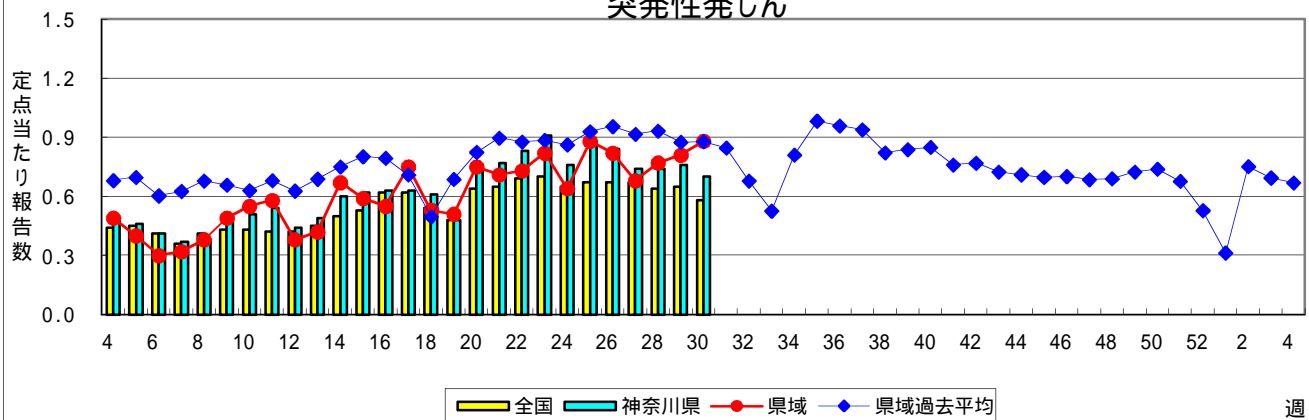

百日咳

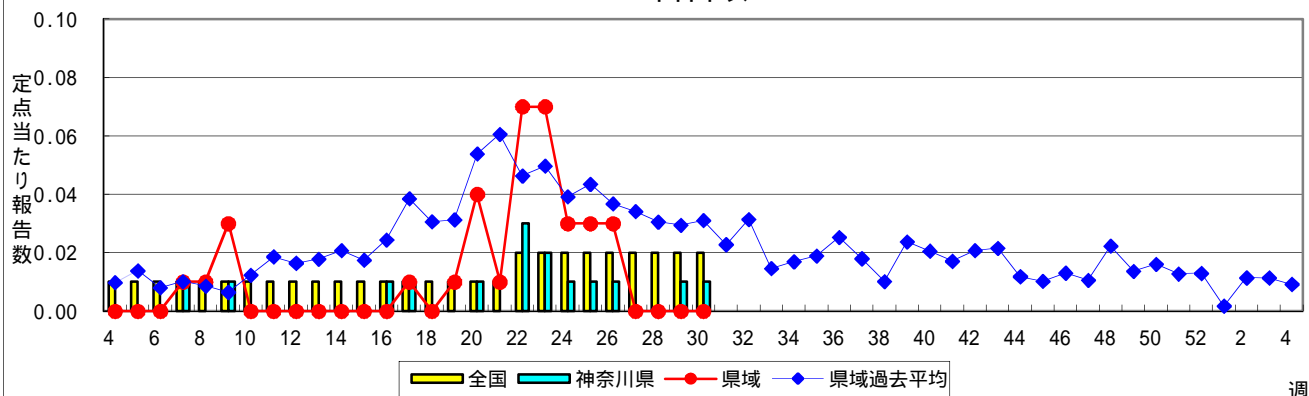

ヘルパンギーナ

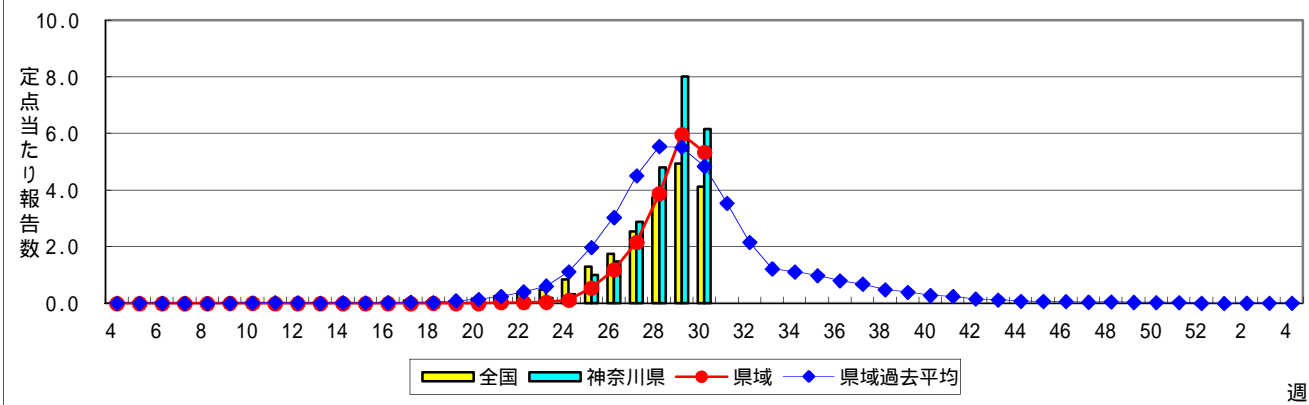

流行性耳下腺炎(おたふくかぜ)

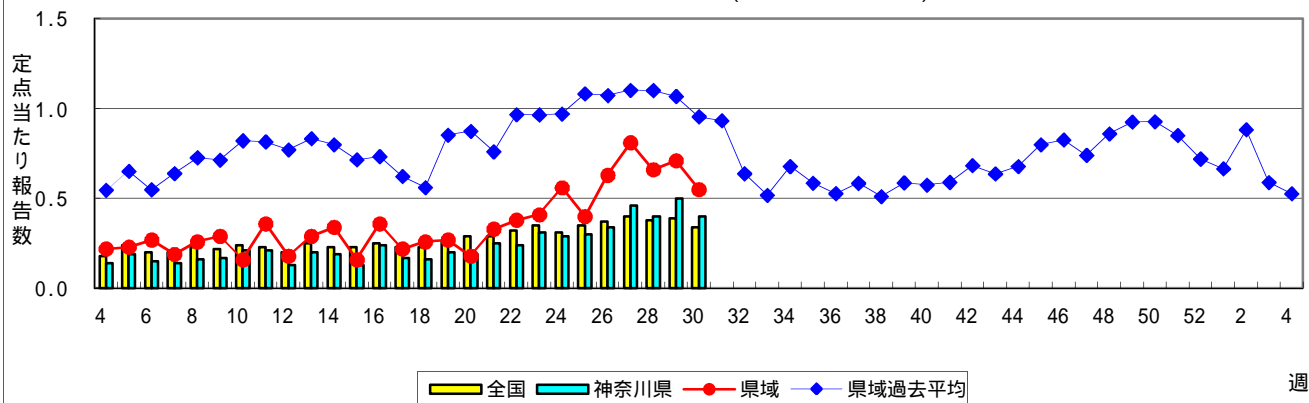

急性出血性結膜炎

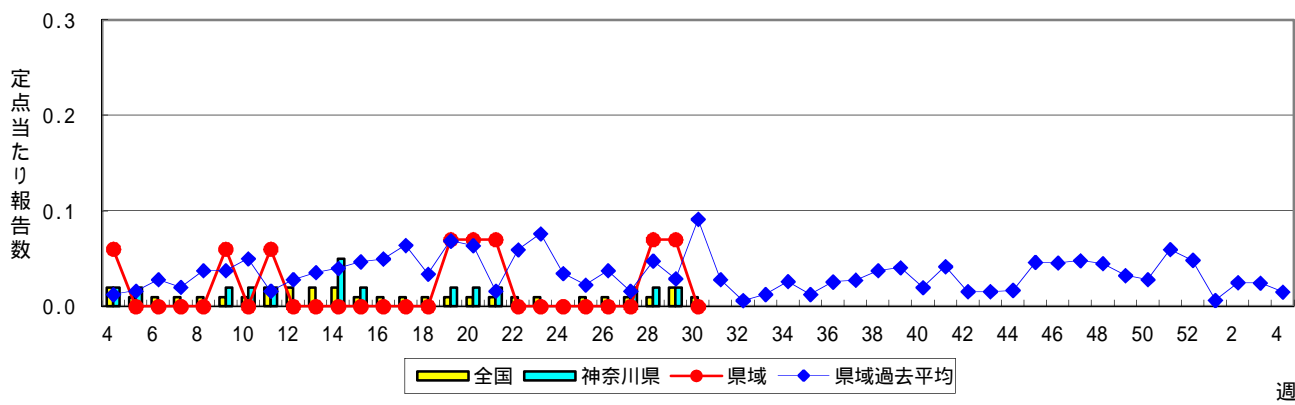

流行性角結膜炎

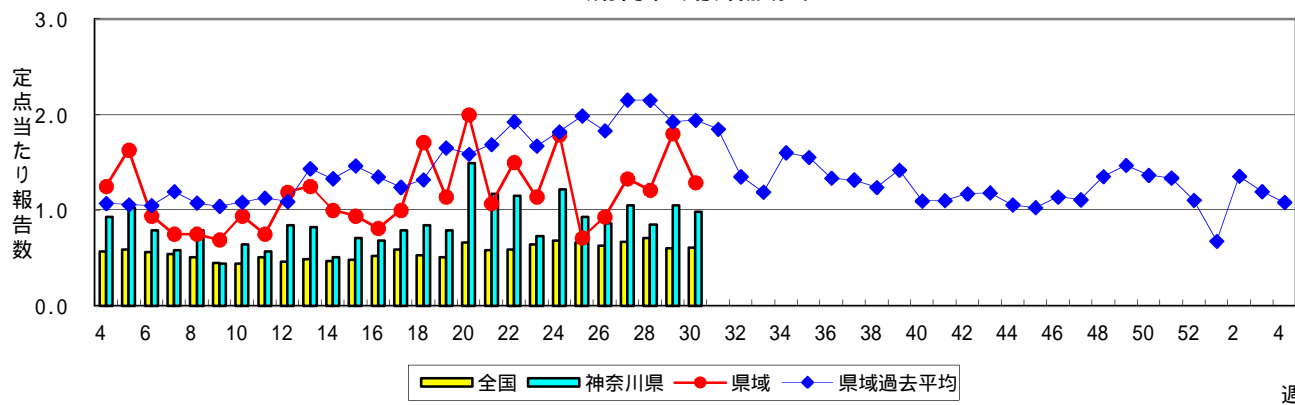

細菌性髄膜炎

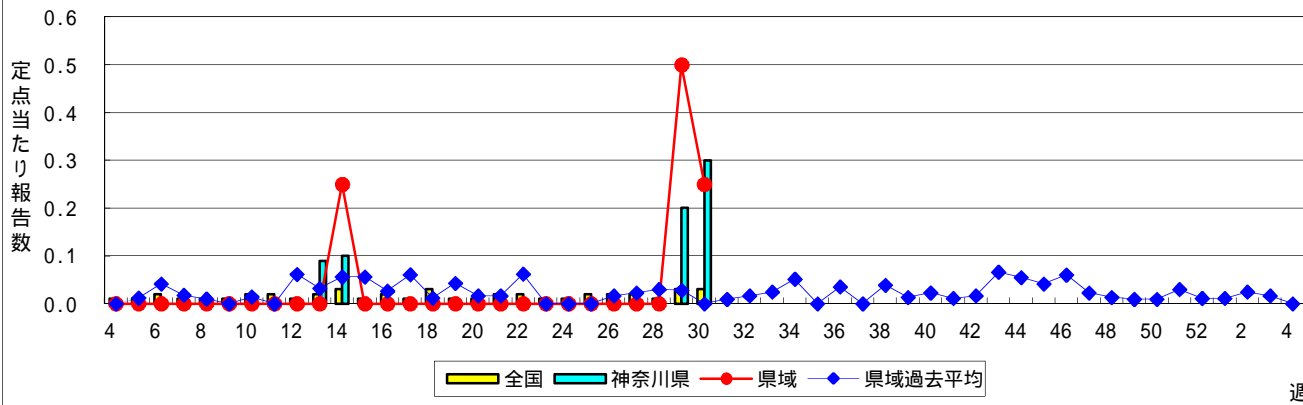

無菌性髄膜炎

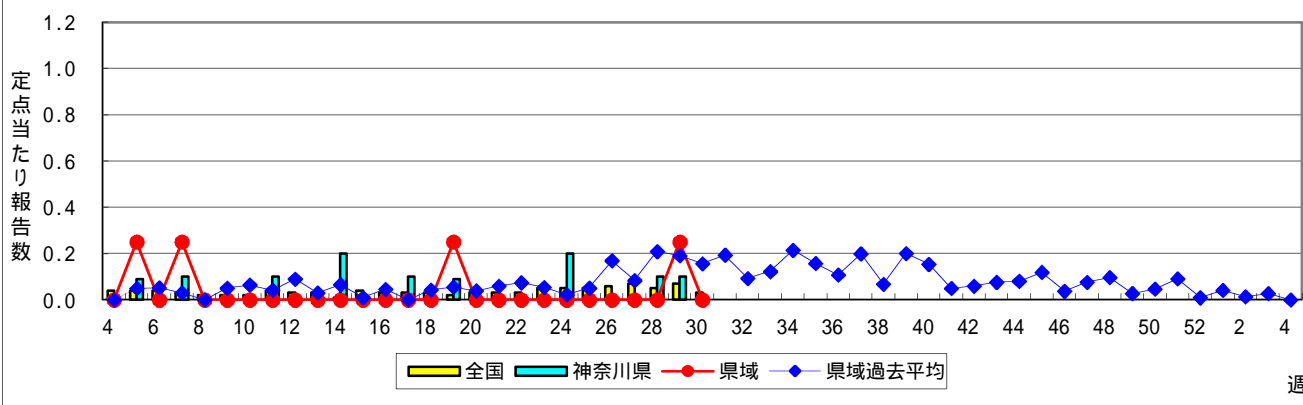

マイコプラズマ肺炎

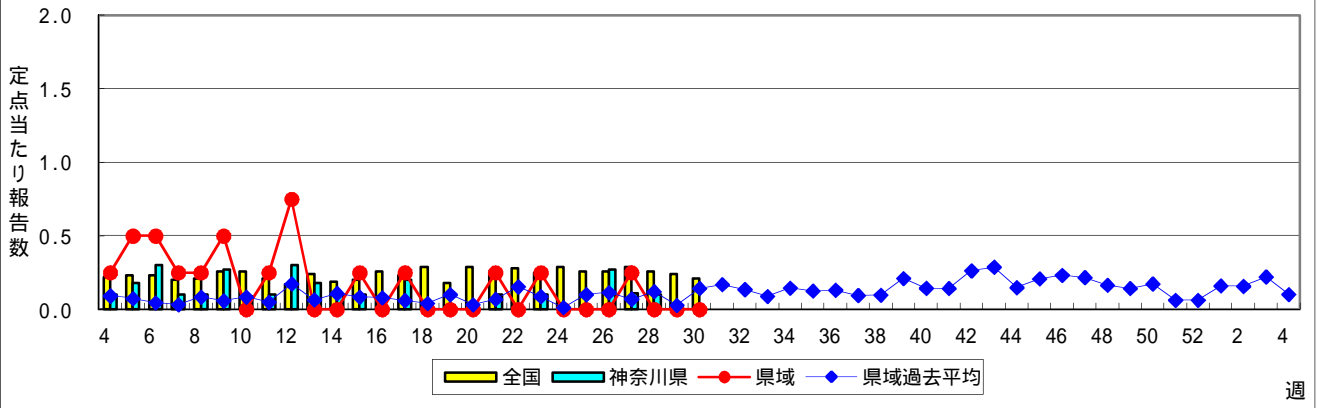

クラミジア肺炎(オウム病を除く)

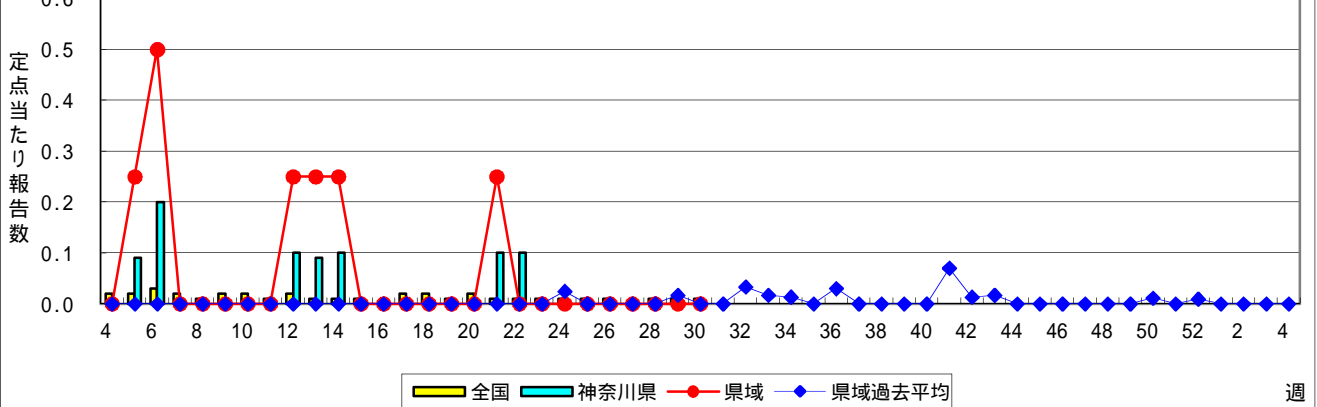

感染性胃腸炎(ロタウイルス)



表1 報告数・定点当たり報告数 疾病、政令市・保健所別 (その1)

2014年30週(07月21日~07月27日)

| 神奈川県 | インフルエンザ (高病原性鳥インフルエンザ を除く) | | RSウイルス感染症 | | 咽頭結膜熱 | | A群溶血性レンサ球菌咽頭炎 | | 感染性胃腸炎 | |
|-------------------------|----------------------------------|-------|-----------|-------|-------|-------|---------------|-------|--------|-------|
| | 報告数 | 定点当たり | 報告数 | 定点当たり | 報告数 | 定点当たり | 報告数 | 定点当たり | 報告数 | 定点当たり |
| 全県 | 6 | 0.02 | 14 | 0.07 | 97 | 0.47 | 152 | 0.74 | 607 | 2.95 |
| 横浜市 | - | - | 3 | 0.03 | 32 | 0.37 | 59 | 0.69 | 210 | 2.44 |
| 川崎市 | - | - | 5 | 0.15 | 15 | 0.45 | 28 | 0.85 | 145 | 4.39 |
| 相模原市 | - | - | - | - | 6 | 0.43 | 12 | 0.86 | 49 | 3.50 |
| 県域 (横浜市、川崎市、相模原市を除く) | 6 | 0.05 | 6 | 0.08 | 44 | 0.60 | 53 | 0.73 | 203 | 2.78 |
| 横須賀市 | - | - | 1 | 0.11 | - | - | 2 | 0.22 | 29 | 3.22 |
| 藤沢市 | - | - | - | - | 5 | 0.56 | 11 | 1.22 | 31 | 3.44 |
| 平塚 | - | - | - | - | 2 | 0.29 | 3 | 0.43 | 7 | 1.00 |
| 平塚 秦野センター | - | - | - | - | 5 | 0.83 | 10 | 1.67 | 33 | 5.50 |
| 鎌倉 | - | - | 2 | 0.33 | 3 | 0.50 | 2 | 0.33 | 36 | 6.00 |
| 鎌倉 三崎センター | - | - | - | - | 11 | 5.50 | - | - | - | - |
| 小田原 | - | - | - | - | - | - | 5 | 0.83 | 10 | 1.67 |
| 小田原 足柄上センター | - | - | - | - | - | - | 1 | 0.33 | - | - |
| 厚木 | 4 | 0.24 | 3 | 0.27 | 11 | 1.00 | 14 | 1.27 | 32 | 2.91 |
| 厚木 大和センター | 2 | 0.18 | - | - | - | - | 5 | 0.71 | 17 | 2.43 |
| 茅ヶ崎 | - | - | - | - | 7 | 1.00 | - | - | 8 | 1.14 |

| 神奈川県 | 水痘 | | 手足口病 | | 伝染性紅斑 | | 突発性発しん | | 百日咳 | |
|-------------------------|-----|-------|------|-------|-------|-------|--------|-------|-----|-------|
| | 報告数 | 定点当たり | 報告数 | 定点当たり | 報告数 | 定点当たり | 報告数 | 定点当たり | 報告数 | 定点当たり |
| 全県 | 151 | 0.73 | 236 | 1.15 | 185 | 0.90 | 144 | 0.70 | 2 | 0.01 |
| 横浜市 | 63 | 0.73 | 139 | 1.62 | 111 | 1.29 | 51 | 0.59 | 2 | 0.02 |
| 川崎市 | 16 | 0.48 | 53 | 1.61 | 30 | 0.91 | 17 | 0.52 | - | - |
| 相模原市 | 11 | 0.79 | 8 | 0.57 | 5 | 0.36 | 12 | 0.86 | - | - |
| 県域 (横浜市、川崎市、相模原市を除く) | 61 | 0.84 | 36 | 0.49 | 39 | 0.53 | 64 | 0.88 | - | - |
| 横須賀市 | 9 | 1.00 | 1 | 0.11 | 1 | 0.11 | 10 | 1.11 | - | - |
| 藤沢市 | 15 | 1.67 | 13 | 1.44 | 6 | 0.67 | 9 | 1.00 | - | - |
| 平塚 | 4 | 0.57 | 5 | 0.71 | 4 | 0.57 | 4 | 0.57 | - | - |
| 平塚 秦野センター | 5 | 0.83 | 6 | 1.00 | 3 | 0.50 | 10 | 1.67 | - | - |
| 鎌倉 | 6 | 1.00 | - | - | 7 | 1.17 | 3 | 0.50 | - | - |
| 鎌倉 三崎センター | 1 | 0.50 | - | - | 1 | 0.50 | 3 | 1.50 | - | - |
| 小田原 | 7 | 1.17 | 4 | 0.67 | 3 | 0.50 | 6 | 1.00 | - | - |
| 小田原 足柄上センター | - | - | - | - | - | - | - | - | - | - |
| 厚木 | 12 | 1.09 | 6 | 0.55 | 4 | 0.36 | 13 | 1.18 | - | - |
| 厚木 大和センター | 1 | 0.14 | 1 | 0.14 | 6 | 0.86 | 1 | 0.14 | - | - |
| 茅ヶ崎 | 1 | 0.14 | - | - | 4 | 0.57 | 5 | 0.71 | - | - |

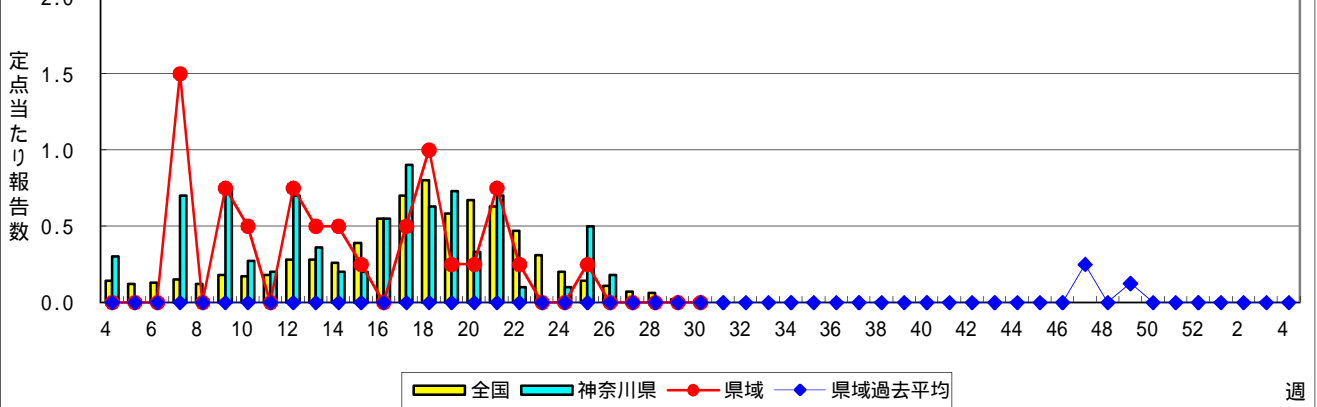
| 神奈川県 | ヘルパンギーナ | | 流行性耳下腺炎 | | 急性出血性結膜炎 | | 流行性角結膜炎 | | 細菌性髄膜炎 | |
|-------------------------|---------|-------|---------|-------|----------|-------|---------|-------|--------|-------|
| | 報告数 | 定点当たり | 報告数 | 定点当たり | 報告数 | 定点当たり | 報告数 | 定点当たり | 報告数 | 定点当たり |
| 全県 | 1,268 | 6.16 | 83 | 0.40 | - | - | 40 | 0.98 | 3 | 0.30 |
| 横浜市 | 500 | 5.81 | 18 | 0.21 | - | - | 14 | 0.82 | - | - |
| 川崎市 | 281 | 8.52 | 24 | 0.73 | - | - | 6 | 1.00 | 2 | 1.00 |
| 相模原市 | 97 | 6.93 | 1 | 0.07 | - | - | 2 | 0.50 | - | - |
| 県域 (横浜市、川崎市、相模原市を除く) | 390 | 5.34 | 40 | 0.55 | - | - | 18 | 1.29 | 1 | 0.25 |
| 横須賀市 | 29 | 3.22 | 28 | 3.11 | - | - | 9 | 4.50 | - | - |
| 藤沢市 | 55 | 6.11 | - | - | - | - | - | - | 1 | 1.00 |
| 平塚 | 27 | 3.86 | - | - | - | - | - | - | - | - |
| 平塚 秦野センター | 34 | 5.67 | 2 | 0.33 | - | - | - | - | ... | ... |
| 鎌倉 | 28 | 4.67 | 1 | 0.17 | - | - | - | - | ... | ... |
| 鎌倉 三崎センター | 1 | 0.50 | - | - | ... | ... | ... | ... | ... | ... |
| 小田原 | 32 | 5.33 | 2 | 0.33 | - | - | 1 | 1.00 | ... | ... |
| 小田原 足柄上センター | 1 | 0.33 | - | - | ... | ... | ... | ... | ... | ... |
| 厚木 | 139 | 12.64 | 7 | 0.64 | - | - | 8 | 2.67 | - | - |
| 厚木 大和センター | 30 | 4.29 | - | - | - | - | - | - | ... | ... |
| 茅ヶ崎 | 14 | 2.00 | - | - | ... | ... | ... | ... | ... | ... |

表2 報告数・定点当たり報告数、疾病・年齢階級別
(全県及び横浜市・川崎市・相模原市を除く県域) (その1)

2014年30週(07月21日~07月27日)

*表2は、各保健福祉事務所からの最新の報告をもとに作成しているため、国の還元データである表1および表3の数値と一致しないことがあります。

| インフルエンザ定点 | | 項目 | 合計 | ~5か月 | ~11か月 | 1歳 | 2 | 3 | 4 | 5 | 6 | 7 | 8 |
|------------------------------|----|-------|------|------|-------|------|------|------|------|------|------|------|------|
| インフルエンザ (高病原性鳥インフルエンザを除く) | 全国 | 報告数 | 126 | 2 | 1 | 2 | 5 | 4 | 2 | 3 | 1 | 1 | 2 |
| | | 定点当たり | 0.03 | 0.00 | 0.00 | 0.00 | 0.00 | 0.00 | 0.00 | 0.00 | 0.00 | 0.00 | 0.00 |
| | 全県 | 報告数 | 6 | 1 | - | - | 1 | 1 | - | - | - | - | - |
| | | 定点当たり | 0.02 | 0.00 | - | - | 0.00 | 0.00 | - | - | - | - | - |
| | 県域 | 報告数 | 6 | 1 | - | - | 1 | 1 | - | - | - | - | - |
| | | 定点当たり | 0.05 | 0.01 | - | - | 0.01 | 0.01 | - | - | - | - | - |

| 小児科定点 | | 項目 | 合計 | ~5か月 | ~11か月 | 1歳 | 2 | 3 | 4 | 5 | 6 | 7 | 8 |
|---------------|----|-------|--------|------|-------|-------|-------|-------|------|------|------|------|------|
| RSウイルス 感染症 | 全国 | 報告数 | 370 | 69 | 82 | 130 | 37 | 29 | 10 | 10 | - | - | - |
| | | 定点当たり | 0.12 | 0.02 | 0.03 | 0.04 | 0.01 | 0.01 | 0.00 | 0.00 | - | - | - |
| | 全県 | 報告数 | 14 | 1 | 5 | 4 | 2 | 2 | - | - | - | - | - |
| | | 定点当たり | 0.07 | 0.00 | 0.02 | 0.02 | 0.01 | 0.01 | - | - | - | - | - |
| | 県域 | 報告数 | 6 | 1 | 2 | 1 | 1 | 1 | - | - | - | - | - |
| | | 定点当たり | 0.08 | 0.01 | 0.03 | 0.01 | 0.01 | 0.01 | - | - | - | - | - |
| 咽頭結膜熱 | 全国 | 報告数 | 1,868 | 8 | 71 | 305 | 226 | 323 | 324 | 228 | 144 | 77 | 49 |
| | | 定点当たり | 0.59 | 0.00 | 0.02 | 0.10 | 0.07 | 0.10 | 0.10 | 0.07 | 0.05 | 0.02 | 0.02 |
| | 全県 | 報告数 | 97 | - | 1 | 9 | 8 | 16 | 19 | 10 | 15 | 9 | 2 |
| | | 定点当たり | 0.47 | - | 0.00 | 0.04 | 0.04 | 0.08 | 0.09 | 0.05 | 0.07 | 0.04 | 0.01 |
| | 県域 | 報告数 | 44 | - | - | 5 | 1 | 9 | 9 | 3 | 7 | 5 | - |
| | | 定点当たり | 0.60 | - | - | 0.07 | 0.01 | 0.12 | 0.12 | 0.04 | 0.10 | 0.07 | - |
| A群溶血性レンサ球菌咽頭炎 | 全国 | 報告数 | 3,604 | 4 | 25 | 163 | 257 | 417 | 503 | 572 | 452 | 316 | 249 |
| | | 定点当たり | 1.14 | 0.00 | 0.01 | 0.05 | 0.08 | 0.13 | 0.16 | 0.18 | 0.14 | 0.10 | 0.08 |
| | 全県 | 報告数 | 152 | - | - | 4 | 10 | 18 | 14 | 32 | 16 | 16 | 15 |
| | | 定点当たり | 0.74 | - | - | 0.02 | 0.05 | 0.09 | 0.07 | 0.16 | 0.08 | 0.08 | 0.07 |
| | 県域 | 報告数 | 53 | - | - | - | 3 | 7 | 4 | 12 | 4 | 7 | 7 |
| | | 定点当たり | 0.73 | - | - | - | 0.04 | 0.10 | 0.05 | 0.16 | 0.05 | 0.10 | 0.10 |
| 感染性胃腸炎 | 全国 | 報告数 | 10,092 | 161 | 879 | 1,449 | 1,083 | 1,030 | 944 | 807 | 614 | 470 | 386 |
| | | 定点当たり | 3.21 | 0.05 | 0.28 | 0.46 | 0.34 | 0.33 | 0.30 | 0.26 | 0.20 | 0.15 | 0.12 |
| | 全県 | 報告数 | 607 | 13 | 43 | 85 | 60 | 65 | 58 | 46 | 40 | 31 | 21 |
| | | 定点当たり | 2.95 | 0.06 | 0.21 | 0.41 | 0.29 | 0.32 | 0.28 | 0.22 | 0.19 | 0.15 | 0.10 |
| | 県域 | 報告数 | 203 | 7 | 15 | 31 | 25 | 17 | 16 | 13 | 16 | 10 | 8 |
| | | 定点当たり | 2.78 | 0.10 | 0.21 | 0.42 | 0.34 | 0.23 | 0.22 | 0.18 | 0.22 | 0.14 | 0.11 |
| 水痘 | 全国 | 報告数 | 2,171 | 17 | 92 | 296 | 323 | 377 | 396 | 307 | 141 | 89 | 34 |
| | | 定点当たり | 0.69 | 0.01 | 0.03 | 0.09 | 0.10 | 0.12 | 0.13 | 0.10 | 0.04 | 0.03 | 0.01 |
| | 全県 | 報告数 | 151 | 1 | 4 | 7 | 16 | 16 | 39 | 32 | 17 | 8 | 1 |
| | | 定点当たり | 0.73 | 0.00 | 0.02 | 0.03 | 0.08 | 0.08 | 0.19 | 0.16 | 0.08 | 0.04 | 0.00 |
| | 県域 | 報告数 | 61 | - | 1 | 2 | 7 | 11 | 11 | 14 | 5 | 4 | 1 |
| | | 定点当たり | 0.84 | - | 0.01 | 0.03 | 0.10 | 0.15 | 0.15 | 0.19 | 0.07 | 0.05 | 0.01 |

| インフルエンザ定点 | | 項目 | 9 | 10-14 | 15-19 | 20-29 | 30-39 | 40-49 | 50-59 | 60-69 | 70-79 | 80歳以上 |
|------------------------------|----|-------|------|-------|-------|-------|-------|-------|-------|-------|-------|-------|
| インフルエンザ (高病原性鳥インフルエンザを除く) | 全国 | 報告数 | 5 | 16 | 9 | 16 | 12 | 19 | 14 | 4 | 4 | 4 |
| | | 定点当たり | 0.00 | 0.00 | 0.00 | 0.00 | 0.00 | 0.00 | 0.00 | 0.00 | 0.00 | 0.00 |
| | 全県 | 報告数 | - | 2 | - | - | 1 | - | - | - | - | - |
| | | 定点当たり | - | 0.01 | - | - | 0.00 | - | - | - | - | - |
| | 県域 | 報告数 | - | 2 | - | - | 1 | - | - | - | - | - |
| | | 定点当たり | - | 0.02 | - | - | 0.01 | - | - | - | - | - |

| 小児科定点 | | 項目 | 9 | 10-14 | 15-19 | 20歳以上 |
|---------------|----|-------|------|-------|-------|-------|
| RSウイルス 感染症 | 全国 | 報告数 | - | 1 | - | 2 |
| | | 定点当たり | - | 0.00 | - | 0.00 |
| | 全県 | 報告数 | - | - | - | - |
| | | 定点当たり | - | - | - | - |
| | 県域 | 報告数 | - | - | - | - |
| | | 定点当たり | - | - | - | - |
| 咽頭結膜熱 | 全国 | 報告数 | 37 | 53 | 2 | 21 |
| | | 定点当たり | 0.01 | 0.02 | 0.00 | 0.01 |
| | 全県 | 報告数 | 2 | 5 | - | 1 |
| | | 定点当たり | 0.01 | 0.02 | - | 0.00 |
| | 県域 | 報告数 | 2 | 3 | - | - |
| | | 定点当たり | 0.03 | 0.04 | - | - |
| A群溶血性レンサ球菌咽頭炎 | 全国 | 報告数 | 150 | 301 | 24 | 171 |
| | | 定点当たり | 0.05 | 0.10 | 0.01 | 0.05 |
| | 全県 | 報告数 | 5 | 10 | 1 | 11 |
| | | 定点当たり | 0.02 | 0.05 | 0.00 | 0.05 |
| | 県域 | 報告数 | 3 | 5 | - | 1 |
| | | 定点当たり | 0.04 | 0.07 | - | 0.01 |
| 感染性胃腸炎 | 全国 | 報告数 | 347 | 816 | 185 | 921 |
| | | 定点当たり | 0.11 | 0.26 | 0.06 | 0.29 |
| | 全県 | 報告数 | 24 | 47 | 9 | 65 |
| | | 定点当たり | 0.12 | 0.23 | 0.04 | 0.32 |
| | 県域 | 報告数 | 8 | 18 | 4 | 15 |
| | | 定点当たり | 0.11 | 0.25 | 0.05 | 0.21 |
| 水痘 | 全国 | 報告数 | 37 | 48 | 3 | 11 |
| | | 定点当たり | 0.01 | 0.02 | 0.00 | 0.00 |
| | 全県 | 報告数 | 5 | 4 | 1 | - |
| | | 定点当たり | 0.02 | 0.02 | 0.00 | - |
| | 県域 | 報告数 | 1 | 3 | 1 | - |
| | | 定点当たり | 0.01 | 0.04 | 0.01 | - |

表2 報告数・定点当たり報告数、疾病・年齢階級別
(全県及び横浜市・川崎市・相模原市を除く県域) (その2)

2014年30週(07月21日～07月27日)

*表2は、各保健福祉事務所からの最新の報告をもとに作成しているため、国の還元データである表1および表3の数値と一致しないことがあります。

| 小児科定点 | 項目 | 合計 | ～5か月 | ～11か月 | 1歳 | |
|---------|----|-------|--------|-------|-------|-------|
| 手足口病 | 全国 | 報告数 | 3,508 | 16 | 224 | 920 |
| | | 定点当たり | 1.11 | 0.01 | 0.07 | 0.29 |
| | 全県 | 報告数 | 236 | 1 | 17 | 44 |
| | | 定点当たり | 1.15 | 0.00 | 0.08 | 0.21 |
| | 県域 | 報告数 | 36 | - | 2 | 12 |
| | | 定点当たり | 0.49 | - | 0.03 | 0.16 |
| 伝染性紅斑 | 全国 | 報告数 | 753 | 1 | 14 | 39 |
| | | 定点当たり | 0.24 | 0.00 | 0.00 | 0.01 |
| | 全県 | 報告数 | 185 | - | 1 | 14 |
| | | 定点当たり | 0.90 | - | 0.00 | 0.07 |
| | 県域 | 報告数 | 39 | - | 1 | 3 |
| | | 定点当たり | 0.53 | - | 0.01 | 0.04 |
| 突発性発しん | 全国 | 報告数 | 1,830 | 43 | 756 | 839 |
| | | 定点当たり | 0.58 | 0.01 | 0.24 | 0.27 |
| | 全県 | 報告数 | 144 | 2 | 58 | 68 |
| | | 定点当たり | 0.70 | 0.01 | 0.28 | 0.33 |
| | 県域 | 報告数 | 64 | 1 | 24 | 33 |
| | | 定点当たり | 0.88 | 0.01 | 0.33 | 0.45 |
| 百日咳 | 全国 | 報告数 | 56 | 9 | 4 | 9 |
| | | 定点当たり | 0.02 | 0.00 | 0.00 | 0.00 |
| | 全県 | 報告数 | 2 | - | 1 | 1 |
| | | 定点当たり | 0.01 | - | 0.00 | 0.00 |
| | 県域 | 報告数 | - | - | - | - |
| | | 定点当たり | - | - | - | - |
| ヘルパンギーナ | 全国 | 報告数 | 12,979 | 73 | 1,017 | 3,439 |
| | | 定点当たり | 4.12 | 0.02 | 0.32 | 1.09 |
| | 全県 | 報告数 | 1,268 | 5 | 81 | 299 |
| | | 定点当たり | 6.16 | 0.02 | 0.39 | 1.45 |
| | 県域 | 報告数 | 390 | 1 | 25 | 82 |
| | | 定点当たり | 5.34 | 0.01 | 0.34 | 1.12 |
| 流行性耳下腺炎 | 全国 | 報告数 | 1,059 | - | 9 | 51 |
| | | 定点当たり | 0.34 | - | 0.00 | 0.02 |
| | 全県 | 報告数 | 83 | - | 3 | 7 |
| | | 定点当たり | 0.40 | - | 0.01 | 0.03 |
| | 県域 | 報告数 | 40 | - | 1 | 1 |
| | | 定点当たり | 0.55 | - | 0.01 | 0.01 |

| 小児科定点 | 項目 | 2 | 3 | 4 | 5 | 6 | 7 | 8 | 9 | 10-14 | 15-19 | 20歳以上 | |
|---------|----|-------|-------|-------|-------|------|------|------|------|-------|-------|-------|------|
| 手足口病 | 全国 | 報告数 | 730 | 554 | 401 | 299 | 159 | 55 | 54 | 27 | 46 | 3 | 20 |
| | | 定点当たり | 0.23 | 0.18 | 0.13 | 0.09 | 0.05 | 0.02 | 0.02 | 0.01 | 0.01 | 0.00 | 0.01 |
| | 全県 | 報告数 | 46 | 31 | 35 | 22 | 20 | 6 | 3 | 4 | 2 | - | 5 |
| | | 定点当たり | 0.22 | 0.15 | 0.17 | 0.11 | 0.10 | 0.03 | 0.01 | 0.02 | 0.01 | - | 0.02 |
| | 県域 | 報告数 | 6 | 4 | 6 | 2 | 2 | - | 1 | 1 | - | - | - |
| | | 定点当たり | 0.08 | 0.05 | 0.08 | 0.03 | 0.03 | - | 0.01 | 0.01 | - | - | - |
| 伝染性紅斑 | 全国 | 報告数 | 60 | 105 | 116 | 118 | 99 | 81 | 41 | 33 | 31 | 2 | 13 |
| | | 定点当たり | 0.02 | 0.03 | 0.04 | 0.04 | 0.03 | 0.03 | 0.01 | 0.01 | 0.01 | 0.00 | 0.00 |
| | 全県 | 報告数 | 15 | 25 | 31 | 26 | 22 | 23 | 13 | 4 | 2 | - | 5 |
| | | 定点当たり | 0.07 | 0.12 | 0.15 | 0.13 | 0.11 | 0.11 | 0.06 | 0.02 | 0.01 | - | 0.02 |
| | 県域 | 報告数 | 2 | 3 | 3 | 7 | 5 | 6 | 3 | 4 | 2 | - | - |
| | | 定点当たり | 0.03 | 0.04 | 0.04 | 0.10 | 0.07 | 0.08 | 0.04 | 0.05 | 0.03 | - | - |
| 突発性発しん | 全国 | 報告数 | 143 | 31 | 14 | - | 1 | 2 | 1 | - | - | - | - |
| | | 定点当たり | 0.05 | 0.01 | 0.00 | - | 0.00 | 0.00 | 0.00 | - | - | - | - |
| | 全県 | 報告数 | 13 | 3 | - | - | - | - | - | - | - | - | - |
| | | 定点当たり | 0.06 | 0.01 | - | - | - | - | - | - | - | - | - |
| | 県域 | 報告数 | 4 | 2 | - | - | - | - | - | - | - | - | - |
| | | 定点当たり | 0.05 | 0.03 | - | - | - | - | - | - | - | - | - |
| 百日咳 | 全国 | 報告数 | 4 | 2 | 2 | 1 | 1 | 2 | 1 | 1 | 11 | 1 | 8 |
| | | 定点当たり | 0.00 | 0.00 | 0.00 | 0.00 | 0.00 | 0.00 | 0.00 | 0.00 | 0.00 | 0.00 | 0.00 |
| | 全県 | 報告数 | - | - | - | - | - | - | - | - | - | - | - |
| | | 定点当たり | - | - | - | - | - | - | - | - | - | - | - |
| | 県域 | 報告数 | - | - | - | - | - | - | - | - | - | - | - |
| | | 定点当たり | - | - | - | - | - | - | - | - | - | - | - |
| ヘルパンギーナ | 全国 | 報告数 | 2,652 | 1,872 | 1,480 | 993 | 579 | 339 | 186 | 117 | 161 | 13 | 58 |
| | | 定点当たり | 0.84 | 0.59 | 0.47 | 0.32 | 0.18 | 0.11 | 0.06 | 0.04 | 0.05 | 0.00 | 0.02 |
| | 全県 | 報告数 | 249 | 187 | 164 | 118 | 76 | 40 | 20 | 10 | 13 | - | 6 |
| | | 定点当たり | 1.21 | 0.91 | 0.80 | 0.57 | 0.37 | 0.19 | 0.10 | 0.05 | 0.06 | - | 0.03 |
| | 県域 | 報告数 | 66 | 66 | 57 | 27 | 27 | 20 | 9 | 3 | 6 | - | 1 |
| | | 定点当たり | 0.90 | 0.90 | 0.78 | 0.37 | 0.37 | 0.27 | 0.12 | 0.04 | 0.08 | - | 0.01 |
| 流行性耳下腺炎 | 全国 | 報告数 | 77 | 159 | 173 | 180 | 133 | 94 | 63 | 45 | 53 | 2 | 20 |
| | | 定点当たり | 0.02 | 0.05 | 0.05 | 0.06 | 0.04 | 0.03 | 0.02 | 0.01 | 0.02 | 0.00 | 0.01 |
| | 全県 | 報告数 | 2 | 9 | 21 | 12 | 10 | 4 | 6 | 3 | 4 | 1 | 1 |
| | | 定点当たり | 0.01 | 0.04 | 0.10 | 0.06 | 0.05 | 0.02 | 0.03 | 0.01 | 0.02 | 0.00 | 0.00 |
| | 県域 | 報告数 | 1 | 4 | 10 | 7 | 4 | 3 | 4 | 2 | 1 | 1 | 1 |
| | | 定点当たり | 0.01 | 0.05 | 0.14 | 0.10 | 0.05 | 0.04 | 0.05 | 0.03 | 0.01 | 0.01 | 0.01 |

表2 報告数・定点当たり報告数、疾病・年齢階級別
(全県及び横浜市・川崎市・相模原市を除く県域) (その3)

2014年30週(07月21日~07月27日)

*表2は、各保健福祉事務所からの最新の報告をもとに作成しているため、国の還元データである表1および表3の数値と一致しないことがあります。

| 眼科定点 | | 項目 | 合計 | ~5か月 | ~11か月 | 1歳 | 2 | 3 | 4 | 5 | 6 | 7 | 8 |
|------------------|----|-------|------|------|-------|------|------|------|------|------|------|------|------|
| 急性出血性結膜炎 | 全国 | 報告数 | 9 | - | 1 | - | 1 | - | - | - | 1 | - | - |
| | | 定点当たり | 0.01 | - | 0.00 | - | 0.00 | - | - | - | 0.00 | - | - |
| | 全県 | 報告数 | - | - | - | - | - | - | - | - | - | - | - |
| 流行性角結膜炎 | 全国 | 報告数 | 416 | 2 | 1 | 17 | 15 | 20 | 15 | 15 | 22 | 4 | 3 |
| | | 定点当たり | 0.61 | 0.00 | 0.00 | 0.03 | 0.02 | 0.03 | 0.02 | 0.02 | 0.03 | 0.01 | 0.00 |
| | 全県 | 報告数 | 40 | - | - | 1 | 2 | 2 | 3 | - | 2 | 1 | - |
| 基幹定点(週報) | 全国 | 報告数 | 12 | 3 | - | 1 | - | - | - | - | 2 | - | 1 |
| | | 定点当たり | 0.03 | 0.01 | - | 0.00 | - | - | - | - | 0.00 | - | 0.00 |
| | 全県 | 報告数 | 3 | 1 | - | - | - | - | - | - | - | - | 1 |
| 細菌性髄膜炎 | 全国 | 報告数 | 13 | 3 | 3 | 2 | 1 | 1 | - | 1 | - | - | 1 |
| | | 定点当たり | 0.03 | 0.01 | 0.01 | 0.00 | 0.00 | 0.00 | - | 0.00 | - | - | 0.00 |
| | 全県 | 報告数 | - | - | - | - | - | - | - | - | - | - | - |
| 無菌性髄膜炎 | 全国 | 報告数 | 99 | 1 | 24 | 24 | 18 | 4 | 2 | 4 | 2 | 3 | 2 |
| | | 定点当たり | 0.21 | 0.00 | 0.05 | 0.05 | 0.04 | 0.01 | 0.00 | 0.01 | 0.00 | 0.01 | 0.00 |
| | 全県 | 報告数 | - | - | - | - | - | - | - | - | - | - | - |
| マイコプラズマ肺炎 | 全国 | 報告数 | 4 | - | 2 | - | 1 | - | 1 | - | - | - | - |
| | | 定点当たり | 0.01 | - | 0.00 | - | 0.00 | - | 0.00 | - | - | - | - |
| | 全県 | 報告数 | - | - | - | - | - | - | - | - | - | - | - |
| クラミジア肺炎(オウム病を除く) | 全国 | 報告数 | 7 | 2 | 2 | 1 | - | - | - | - | - | - | - |
| | | 定点当たり | 0.01 | 0.00 | 0.00 | 0.00 | - | - | - | - | - | - | - |
| | 全県 | 報告数 | - | - | - | - | - | - | - | - | - | - | - |
| 感染性胃腸炎(ロタウイルス) | 全国 | 報告数 | - | - | - | - | - | - | - | - | - | - | - |
| | | 定点当たり | - | - | - | - | - | - | - | - | - | - | - |
| | 全県 | 報告数 | - | - | - | - | - | - | - | - | - | - | - |

| 眼科定点 | | 項目 | 合計 | 0歳 | 1-4 | 5-9 | 10-14 | 15-19 | 20-24 | 25-29 | 30-34 | 35-39 | 40-44 |
|------------------|----|-------|------|------|------|------|-------|-------|-------|-------|-------|-------|-------|
| 急性出血性結膜炎 | 全国 | 報告数 | 2 | 1 | 1 | 1 | - | - | - | - | - | - | 1 |
| | | 定点当たり | 0.00 | 0.00 | 0.00 | 0.00 | - | - | - | - | - | - | 0.00 |
| | 全県 | 報告数 | - | - | - | - | - | - | - | - | - | - | - |
| 流行性角結膜炎 | 全国 | 報告数 | 4 | 21 | 15 | 51 | 85 | 47 | 28 | 28 | 23 | - | - |
| | | 定点当たり | 0.01 | 0.03 | 0.02 | 0.08 | 0.13 | 0.07 | 0.04 | 0.04 | 0.03 | - | - |
| | 全県 | 報告数 | 2 | 2 | 1 | 5 | 6 | 9 | 2 | 1 | 1 | - | - |
| 基幹定点(週報) | 全国 | 報告数 | 12 | 3 | - | 1 | - | - | - | - | 2 | - | 1 |
| | | 定点当たり | 0.03 | 0.01 | - | 0.00 | - | - | - | - | 0.00 | - | 0.00 |
| | 全県 | 報告数 | 3 | 1 | - | - | - | - | - | - | - | - | 1 |
| 細菌性髄膜炎 | 全国 | 報告数 | 13 | 3 | 3 | 2 | 1 | 1 | - | 1 | - | - | 1 |
| | | 定点当たり | 0.03 | 0.01 | 0.01 | 0.00 | 0.00 | 0.00 | - | 0.00 | - | - | 0.00 |
| | 全県 | 報告数 | - | - | - | - | - | - | - | - | - | - | - |
| 無菌性髄膜炎 | 全国 | 報告数 | 99 | 1 | 24 | 24 | 18 | 4 | 2 | 4 | 2 | 3 | 2 |
| | | 定点当たり | 0.21 | 0.00 | 0.05 | 0.05 | 0.04 | 0.01 | 0.00 | 0.01 | 0.00 | 0.01 | 0.00 |
| | 全県 | 報告数 | - | - | - | - | - | - | - | - | - | - | - |
| マイコプラズマ肺炎 | 全国 | 報告数 | 4 | - | 2 | - | 1 | - | 1 | - | - | - | - |
| | | 定点当たり | 0.01 | - | 0.00 | - | 0.00 | - | 0.00 | - | - | - | - |
| | 全県 | 報告数 | - | - | - | - | - | - | - | - | - | - | - |
| クラミジア肺炎(オウム病を除く) | 全国 | 報告数 | 7 | 2 | 2 | 1 | - | - | - | - | - | - | - |
| | | 定点当たり | 0.01 | 0.00 | 0.00 | 0.00 | - | - | - | - | - | - | - |
| | 全県 | 報告数 | - | - | - | - | - | - | - | - | - | - | - |
| 感染性胃腸炎(ロタウイルス) | 全国 | 報告数 | - | - | - | - | - | - | - | - | - | - | - |
| | | 定点当たり | - | - | - | - | - | - | - | - | - | - | - |
| | 全県 | 報告数 | - | - | - | - | - | - | - | - | - | - | - |

| 眼科定点 | | 項目 | 9 | 10-14 | 15-19 | 20-29 | 30-39 | 40-49 | 50-59 | 60-69 | 70歳以上 |
|------------------|----|-------|------|-------|-------|-------|-------|-------|-------|-------|-------|
| 急性出血性結膜炎 | 全国 | 報告数 | 2 | 1 | 1 | 1 | - | - | - | - | 1 |
| | | 定点当たり | 0.00 | 0.00 | 0.00 | 0.00 | - | - | - | - | 0.00 |
| | 全県 | 報告数 | - | - | - | - | - | - | - | - | - |
| 流行性角結膜炎 | 全国 | 報告数 | 4 | 21 | 15 | 51 | 85 | 47 | 28 | 28 | 23 |
| | | 定点当たり | 0.01 | 0.03 | 0.02 | 0.08 | 0.13 | 0.07 | 0.04 | 0.04 | 0.03 |
| | 全県 | 報告数 | 2 | 2 | 1 | 5 | 6 | 9 | 2 | 1 | 1 |
| 基幹定点(週報) | 全国 | 報告数 | 12 | 3 | - | 1 | - | - | - | - | 2 |
| | | 定点当たり | 0.03 | 0.01 | - | 0.00 | - | - | - | - | 0.00 |
| | 全県 | 報告数 | 3 | 1 | - | - | - | - | - | - | 1 |
| 細菌性髄膜炎 | 全国 | 報告数 | 13 | 3 | 3 | 2 | 1 | 1 | - | 1 | - |
| | | 定点当たり | 0.03 | 0.01 | 0.01 | 0.00 | 0.00 | 0.00 | - | 0.00 | - |
| | 全県 | 報告数 | - | - | - | - | - | - | - | - | - |
| 無菌性髄膜炎 | 全国 | 報告数 | 99 | 1 | 24 | 24 | 18 | 4 | 2 | 4 | 2 |
| | | 定点当たり | 0.21 | 0.00 | 0.05 | 0.05 | 0.04 | 0.01 | 0.00 | 0.01 | 0.00 |
| | 全県 | 報告数 | - | - | - | - | - | - | - | - | - |
| マイコプラズマ肺炎 | 全国 | 報告数 | 4 | - | 2 | - | 1 | - | 1 | - | - |
| | | 定点当たり | 0.01 | - | 0.00 | - | 0.00 | - | 0.00 | - | - |
| | 全県 | 報告数 | - | - | - | - | - | - | - | - | - |
| クラミジア肺炎(オウム病を除く) | 全国 | 報告数 | 7 | 2 | 2 | 1 | - | - | - | - | - |
| | | 定点当たり | 0.01 | 0.00 | 0.00 | 0.00 | - | - | - | - | - |
| | 全県 | 報告数 | - | - | - | - | - | - | - | - | - |
| 感染性胃腸炎(ロタウイルス) | 全国 | 報告数 | - | - | - | - | - | - | - | - | - |
| | | 定点当たり | - | - | - | - | - | - | - | - | - |
| | 全県 | 報告数 | - | - | - | - | - | - | - | - | - |

| 基幹定点(週報) | | 項目 | 45-49 | 50-54 | 55-59 | 60-64 | 65-69 | 70歳以上 |
|------------------|----|-------|-------|-------|-------|-------|-------|-------|
| 細菌性髄膜炎 | 全国 | 報告数 | - | - | 1 | 1 | 1 | 2 |
| | | 定点当たり | - | - | 0.00 | 0.00 | 0.00 | 0.00 |
| | 全県 | 報告数 | - | - | - | - | - | 1 |
| 無菌性髄膜炎 | 全国 | 報告数 | - | - | - | - | - | 1 |
| | | 定点当たり | - | - | - | - | - | 0.00 |
| | 全県 | 報告数 | - | - | - | - | - | - |
| マイコプラズマ肺炎 | 全国 | 報告数 | 1 | - | 2 | - | 1 | 11 |
| | | 定点当たり | 0.00 | - | 0.00 | - | 0.00 | 0.02 |
| | 全県 | 報告数 | - | - | - | - | - | - |
| クラミジア肺炎(オウム病を除く) | 全国 | 報告数 | - | - | - | - | - | - |
| | | 定点当たり | - | - | - | - | - | - |
| | 全県 | 報告数 | - | - | - | - | - | - |
| 感染性胃腸炎(ロタウイルス) | 全国 | 報告数 | - | - | - | - | 1 | 1 |
| | | 定点当たり | - | - | - | - | 0.00 | 0.00 |
| | 全県 | 報告数 | - | - | - | - | - | - |

表3 5週前～今週の推移 (その1)
(全県及び横浜市・川崎市・相模原市を除く県域)

2014年30週(07月21日～07月27日)

| 疾病名 | 項目 | | 5週前 | 4週前 | 3週前 | 2週前 | 1週前 | 今週 |
|--------------------------------|----|-------|-------------------------|-------------------------|-------------------------|-------------------------|-------------------------|-------------------------|
| | | | 25週 | 26週 | 27週 | 28週 | 29週 | 30週 |
| | | | (06月16日 ～06月22 日) | (06月23日 ～06月29 日) | (06月30日 ～07月06 日) | (07月07日 ～07月13 日) | (07月14日 ～07月20 日) | (07月21日 ～07月27 日) |
| インフルエンザ (高病原性鳥インフル ガを除く) | 全県 | 報告数 | 21 | 5 | 3 | 5 | 5 | 6 |
| | | 定点当たり | 0.07 | 0.02 | 0.01 | 0.02 | 0.02 | 0.02 |
| | 県域 | 報告数 | 1 | 2 | 1 | 4 | 3 | 6 |
| | | 定点当たり | 0.01 | 0.02 | 0.01 | 0.04 | 0.03 | 0.05 |
| RSウイルス 感染症 | 全県 | 報告数 | 5 | 1 | 6 | 14 | 12 | 14 |
| | | 定点当たり | 0.02 | - | 0.03 | 0.07 | 0.06 | 0.07 |
| | 県域 | 報告数 | 1 | - | 4 | - | 2 | 6 |
| | | 定点当たり | 0.01 | - | 0.05 | - | 0.03 | 0.08 |
| 咽頭結膜熱 | 全県 | 報告数 | 151 | 129 | 135 | 184 | 155 | 97 |
| | | 定点当たり | 0.73 | 0.62 | 0.65 | 0.90 | 0.76 | 0.47 |
| | 県域 | 報告数 | 48 | 52 | 57 | 67 | 70 | 44 |
| | | 定点当たり | 0.66 | 0.71 | 0.78 | 0.92 | 0.96 | 0.60 |
| A群溶血性レ ンサ球菌咽頭 炎 | 全県 | 報告数 | 349 | 360 | 366 | 297 | 247 | 152 |
| | | 定点当たり | 1.68 | 1.72 | 1.76 | 1.45 | 1.22 | 0.74 |
| | 県域 | 報告数 | 102 | 105 | 105 | 71 | 81 | 53 |
| | | 定点当たり | 1.40 | 1.44 | 1.44 | 0.97 | 1.11 | 0.73 |
| 感染性胃腸炎 | 全県 | 報告数 | 1,164 | 1,068 | 1,017 | 988 | 879 | 607 |
| | | 定点当たり | 5.60 | 5.11 | 4.89 | 4.82 | 4.33 | 2.95 |
| | 県域 | 報告数 | 362 | 355 | 337 | 344 | 302 | 203 |
| | | 定点当たり | 4.96 | 4.86 | 4.62 | 4.71 | 4.14 | 2.78 |
| 水痘 | 全県 | 報告数 | 233 | 202 | 169 | 168 | 145 | 151 |
| | | 定点当たり | 1.12 | 0.97 | 0.81 | 0.82 | 0.71 | 0.73 |
| | 県域 | 報告数 | 105 | 92 | 84 | 74 | 53 | 61 |
| | | 定点当たり | 1.44 | 1.26 | 1.15 | 1.01 | 0.73 | 0.84 |
| 手足口病 | 全県 | 報告数 | 110 | 129 | 184 | 243 | 401 | 236 |
| | | 定点当たり | 0.53 | 0.62 | 0.88 | 1.19 | 1.98 | 1.15 |
| | 県域 | 報告数 | 25 | 23 | 25 | 29 | 43 | 36 |
| | | 定点当たり | 0.34 | 0.32 | 0.34 | 0.40 | 0.59 | 0.49 |
| 伝染性紅斑 | 全県 | 報告数 | 254 | 277 | 233 | 242 | 250 | 185 |
| | | 定点当たり | 1.22 | 1.33 | 1.12 | 1.18 | 1.23 | 0.90 |
| | 県域 | 報告数 | 42 | 40 | 35 | 37 | 42 | 39 |
| | | 定点当たり | 0.58 | 0.55 | 0.48 | 0.51 | 0.58 | 0.53 |
| 突発性発しん | 全県 | 報告数 | 182 | 175 | 154 | 152 | 155 | 144 |
| | | 定点当たり | 0.88 | 0.84 | 0.74 | 0.74 | 0.76 | 0.70 |
| | 県域 | 報告数 | 64 | 60 | 50 | 56 | 59 | 64 |
| | | 定点当たり | 0.88 | 0.82 | 0.68 | 0.77 | 0.81 | 0.88 |

表3 5週前～今週の推移 (その2)
(全県及び横浜市・川崎市・相模原市を除く県域)

2014年30週(07月21日～07月27日)

| 疾病名 | 項目 | | 5週前 | 4週前 | 3週前 | 2週前 | 1週前 | 今週 |
|----------------------|----|-------|-------------------------|-------------------------|-------------------------|-------------------------|-------------------------|-------------------------|
| | | | 25週 | 26週 | 27週 | 28週 | 29週 | 30週 |
| | | | (06月16日 ～06月22 日) | (06月23日 ～06月29 日) | (06月30日 ～07月06 日) | (07月07日 ～07月13 日) | (07月14日 ～07月20 日) | (07月21日 ～07月27 日) |
| 百日咳 | 全県 | 報告数 | 2 | 2 | - | - | 3 | 2 |
| | | 定点当たり | 0.01 | 0.01 | - | - | 0.01 | 0.01 |
| | 県域 | 報告数 | 2 | 2 | - | - | - | - |
| | | 定点当たり | 0.03 | 0.03 | - | - | - | - |
| ヘルパンギーナ | 全県 | 報告数 | 207 | 310 | 597 | 983 | 1,623 | 1,268 |
| | | 定点当たり | 1.00 | 1.48 | 2.87 | 4.80 | 8.00 | 6.16 |
| | 県域 | 報告数 | 40 | 87 | 158 | 283 | 436 | 390 |
| | | 定点当たり | 0.55 | 1.19 | 2.16 | 3.88 | 5.97 | 5.34 |
| 流行性耳下腺炎 | 全県 | 報告数 | 62 | 72 | 95 | 81 | 102 | 83 |
| | | 定点当たり | 0.30 | 0.34 | 0.46 | 0.40 | 0.50 | 0.40 |
| | 県域 | 報告数 | 29 | 46 | 59 | 48 | 52 | 40 |
| | | 定点当たり | 0.40 | 0.63 | 0.81 | 0.66 | 0.71 | 0.55 |
| 急性出血性結膜炎 | 全県 | 報告数 | - | - | 1 | 1 | 1 | - |
| | | 定点当たり | - | - | 0.02 | 0.02 | 0.02 | - |
| | 県域 | 報告数 | - | - | - | 1 | 1 | - |
| | | 定点当たり | - | - | - | 0.07 | 0.07 | - |
| 流行性角結膜炎 | 全県 | 報告数 | 37 | 37 | 44 | 35 | 45 | 40 |
| | | 定点当たり | 0.93 | 0.86 | 1.05 | 0.85 | 1.05 | 0.98 |
| | 県域 | 報告数 | 10 | 14 | 20 | 17 | 27 | 18 |
| | | 定点当たり | 0.71 | 0.93 | 1.33 | 1.21 | 1.80 | 1.29 |
| 細菌性髄膜炎 | 全県 | 報告数 | - | - | - | - | 2 | 3 |
| | | 定点当たり | - | - | - | - | 0.20 | 0.30 |
| | 県域 | 報告数 | - | - | - | - | 2 | 1 |
| | | 定点当たり | - | - | - | - | 0.50 | 0.25 |
| 無菌性髄膜炎 | 全県 | 報告数 | - | - | - | 1 | 1 | - |
| | | 定点当たり | - | - | - | 0.10 | 0.10 | - |
| | 県域 | 報告数 | - | - | - | - | 1 | - |
| | | 定点当たり | - | - | - | - | 0.25 | - |
| マイコプラズマ肺炎 | 全県 | 報告数 | - | 3 | 1 | 1 | - | - |
| | | 定点当たり | - | 0.27 | 0.11 | 0.10 | - | - |
| | 県域 | 報告数 | - | - | 1 | - | - | - |
| | | 定点当たり | - | - | 0.25 | - | - | - |
| クラミジア肺炎 (オウム病を除く) | 全県 | 報告数 | - | - | - | - | - | - |
| | | 定点当たり | - | - | - | - | - | - |
| | 県域 | 報告数 | - | - | - | - | - | - |
| | | 定点当たり | - | - | - | - | - | - |
| 感染性胃腸炎 (ロタウイルス) | 全県 | 報告数 | 5 | 2 | - | - | - | - |
| | | 定点当たり | 0.50 | 0.18 | - | - | - | - |
| | 県域 | 報告数 | 1 | - | - | - | - | - |
| | | 定点当たり | 0.25 | - | - | - | - | - |