



神奈川県感染症発生情報（21週報）

（5月19日～5月25日）

<http://www.eiken.pref.kanagawa.jp/>



今週の注目感染症

～麻しん～

例年に比べ、麻しんの報告数が多くなっています。自分が感染しないためだけでなく、周囲に感染を広げないためにも予防接種を受けることが大切です。対象年齢のお子さんは、なるべく速やかに、そして2回の接種を確実に受けましょう。対象年齢外の方も、今まで麻しんにかかったことがなく、予防接種も受けていない又は接種したか不明の場合は医療機関へ相談しましょう。

～腸管出血性大腸菌感染症～

気温の上昇とともに今後増加してくるのが、腸管出血性大腸菌などによる食中毒です。食品の十分な加熱、冷温での保存を心がけましょう。また、食事前、トイレの後の手洗いも十分にいきましょう。

今週の全数把握対象疾患

（当該週の国による集計及び各保健福祉事務所からの報告をもとに期日を決めて集計しているため、集計数が前後することがあります。）

| 分類 | 対象疾患 | 内訳 | | | 神奈川県 |
|----|----------------|----|-----|-----|------|
| | | 県域 | 横浜市 | 川崎市 | |
| 二類 | 結核 | 6 | 10 | 5 | 21 |
| 三類 | 腸管出血性大腸菌感染症 | | 1 | | 1 |
| 四類 | デング熱 | | 1 | | 1 |
| | レジオネラ症 | | 1 | | 1 |
| 五類 | 急性脳炎 | | 1 | | 1 |
| | 後天性免疫不全症候群 | | 2 | | 2 |
| | 侵襲性インフルエンザ菌感染症 | | 1 | | 1 |
| | 侵襲性肺炎球菌感染症 | 2 | 1 | 1 | 4 |
| | 梅毒 | | 2 | | 2 |
| | 麻しん | | | 1 | 1 |

全数把握対象疾患情報

- ・結核21例：年齢群は10歳未満1例、10歳代1例、20歳代1例、30歳代1例、40歳代2例、50歳代1例、60歳代5例、70歳代5例、80歳代3例、90歳代1例、病型は肺結核11例、結核性胸膜炎3例、頸部リンパ節結核1例、結核性膿胸1例、無症状病原体保有者5例
- ・腸管出血性大腸菌感染症1例（有症状者 溶血性尿毒症症候群）：年齢群は40歳代、血清型はO157、毒素型不明、推定感染地域は神奈川県
- ・デング熱1例：年齢群は20歳代、病型はデング熱、推定感染地域はマレーシア
- ・レジオネラ症1例：年齢群は60歳代、病型は肺炎型、推定感染地域は神奈川県
- ・急性脳炎1例：年齢群は10歳未満、病原体は不明、感染地域は神奈川県
- ・後天性免疫不全症候群2例：年齢群は20歳代1例、30歳代1例、病型は無症候性キャリア1例、AIDS1例、推定感染経路は異性間性的接触1例、異性間同性間性的接触1例、推定感染地域は日本国内2例
- ・侵襲性インフルエンザ菌感染症1例：年齢群は90歳代、推定感染地域は神奈川県、ワクチン接種歴は不明
- ・侵襲性肺炎球菌感染症4例：年齢群は30歳代1例、70歳代3例、感染地域は神奈川県4例、ワクチン接種歴は接種なし3例、不明1例
- ・梅毒2例：年齢群は30歳代1例、50歳代1例、病型は無症状病原体保有者2例、推定感染経路は性的接触2例、推定感染地域は神奈川県1例、都道府県不明1例
- ・麻しん1例：年齢群は30歳代、病型は検査診断例、推定感染地域は都道府県不明、ワクチン接種歴は不明

今週の定点把握対象疾患

- ・感染性胃腸炎の定点当たり報告数が、厚木保健福祉事務所管内（9.64）で多くなっています。

神奈川県感染症情報センター

神奈川県衛生研究所 企画情報部 衛生情報課

TEL:0467-83-4400(代表)

FAX:0467-89-5211(企画情報部)

感染症発生動向調査事業は「感染症の予防及び感染症の患者に対する医療に関する法律」によって行われています。

* 県域とは、神奈川県内の市町村のうち横浜市、川崎市、相模原市を除いた地域です。

感染症発生動向調査:週報対象疾患の時系列グラフ

疾患名の括弧書きは、一般名称であり、正式名称ではありません。
 神奈川県&県域(横浜市・川崎市・相模原市を除く)のデータです。

インフルエンザ(高病原性鳥インフルエンザを除く)

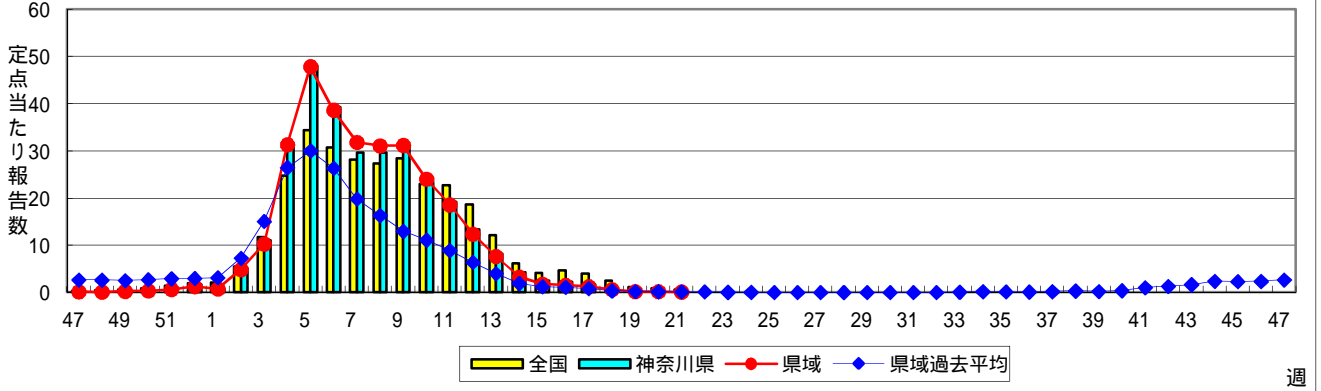

RSウイルス感染症

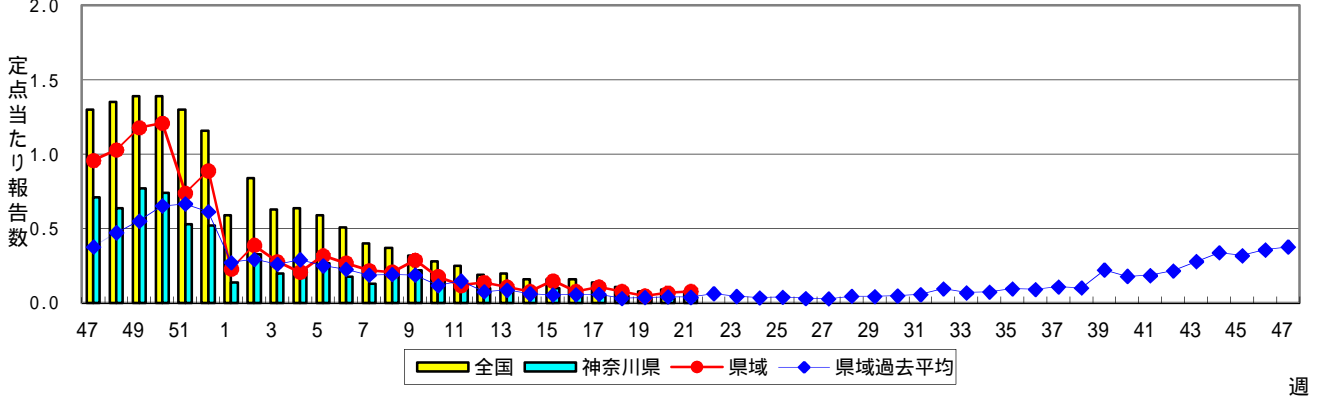

咽頭結膜熱(プール熱)

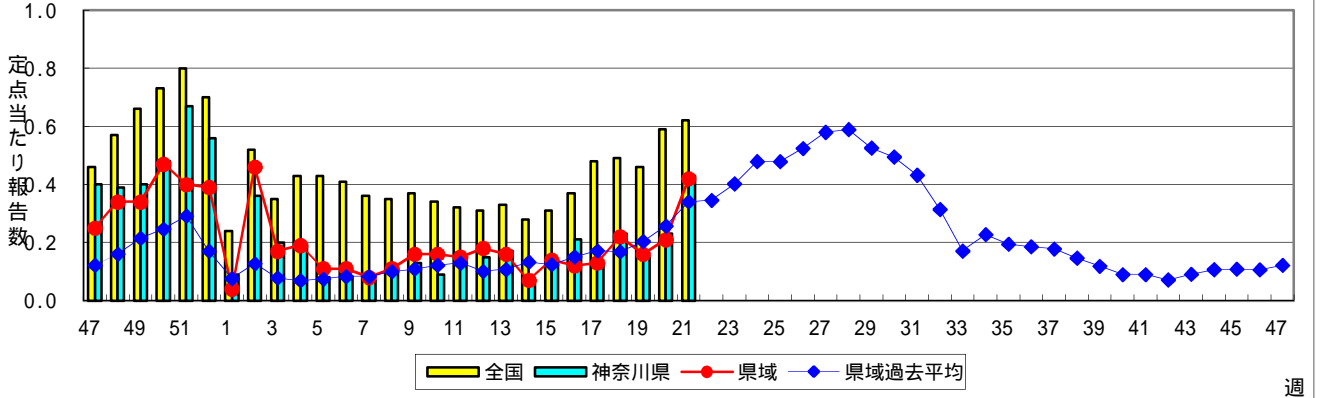

A群溶血性レンサ球菌咽頭炎

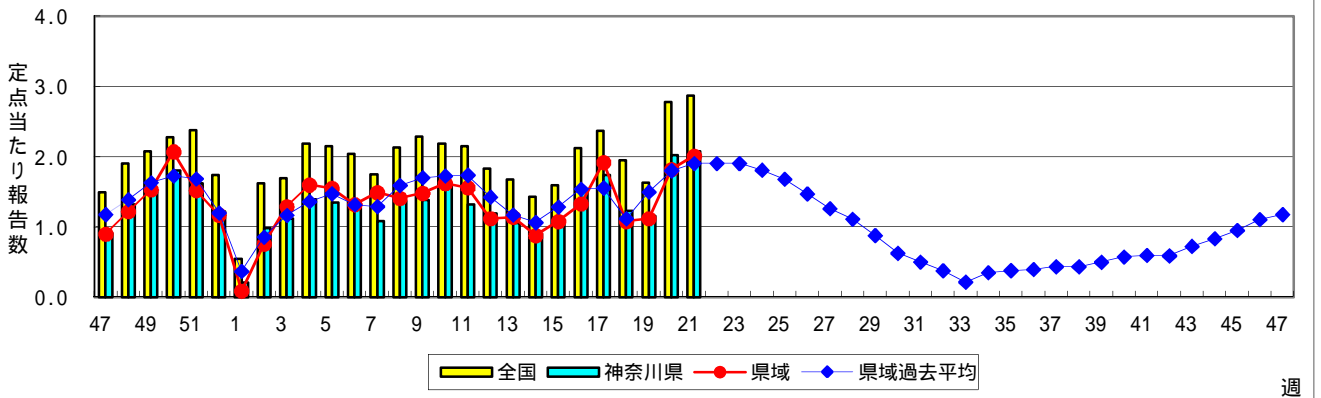

感染性胃腸炎

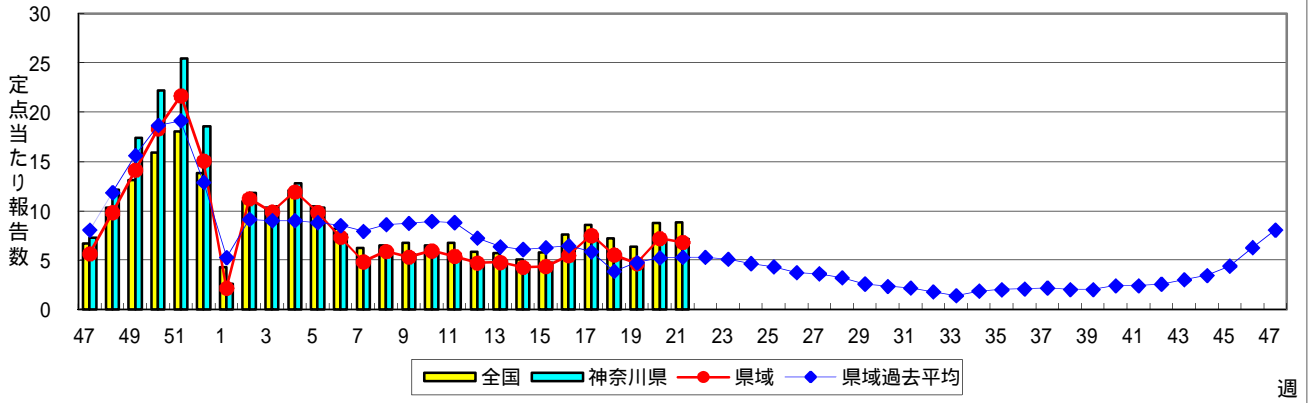

水痘(水ぼうそう)

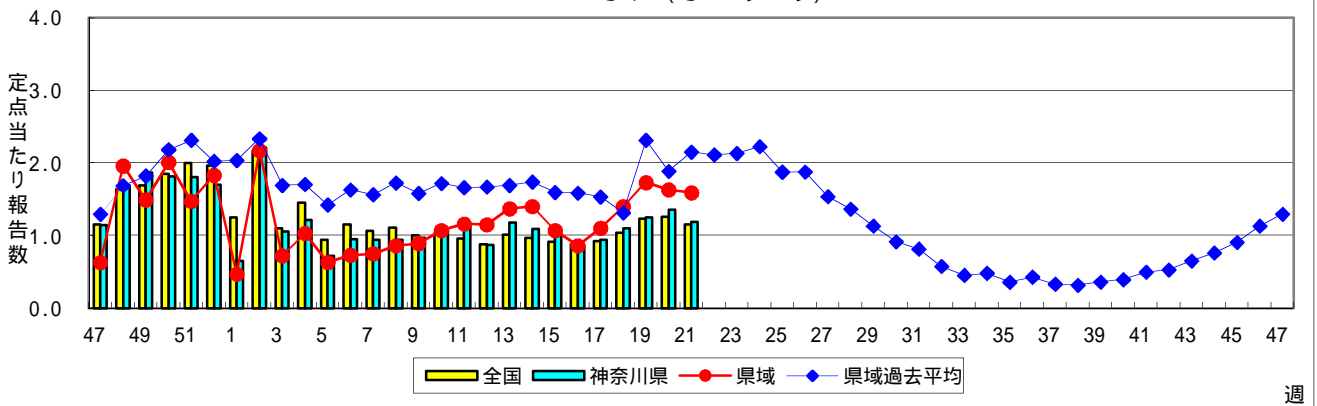

手足口病

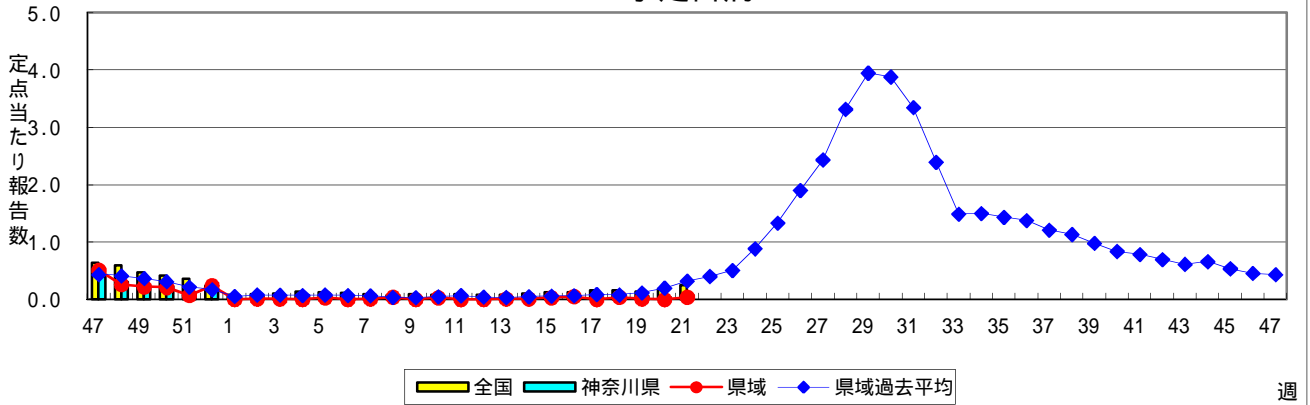

伝染性紅斑(リンゴ病)

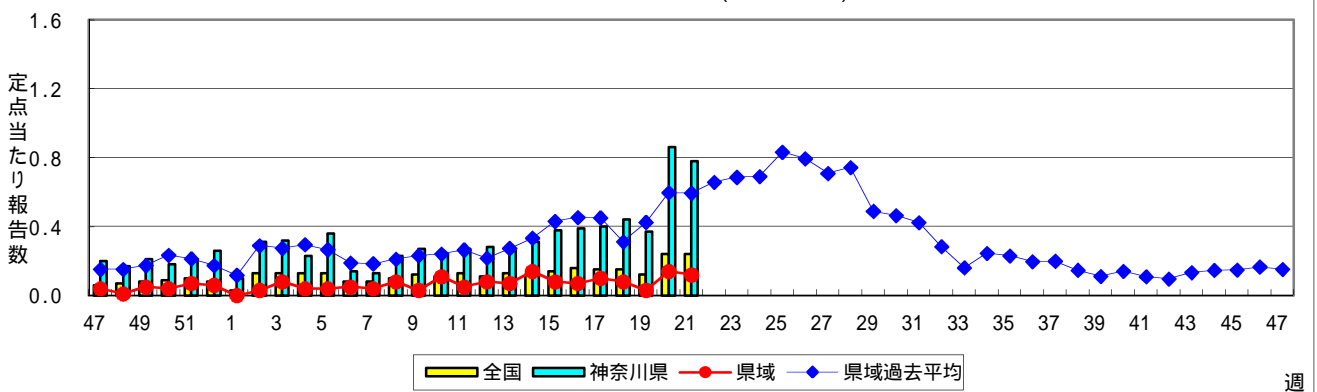

突発性発しん

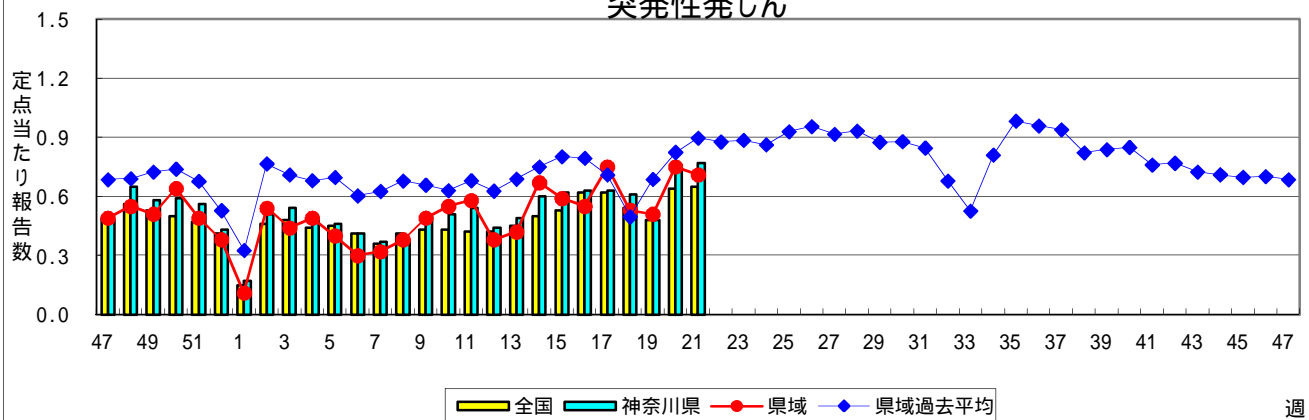

百日咳

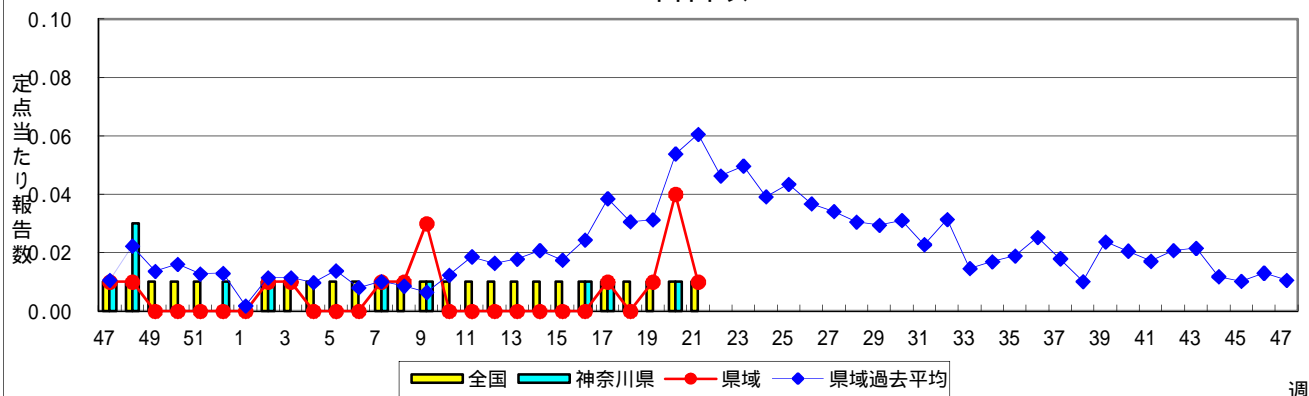

ヘルパンギーナ

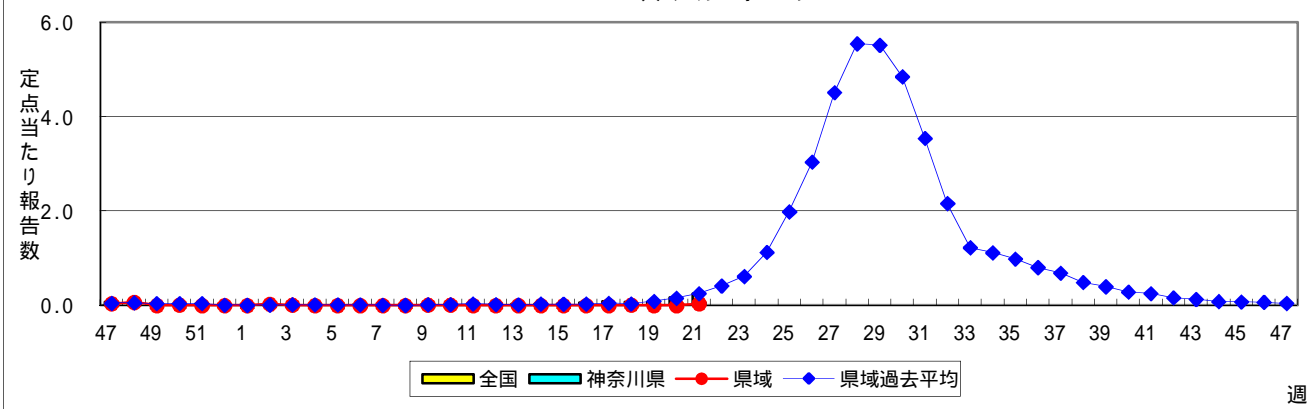

流行性耳下腺炎(おたふくかぜ)

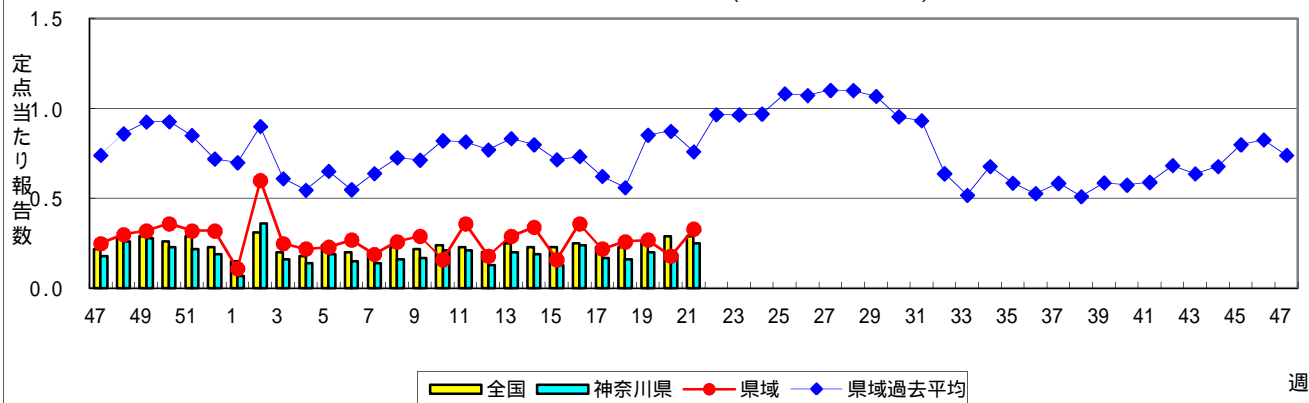

急性出血性結膜炎

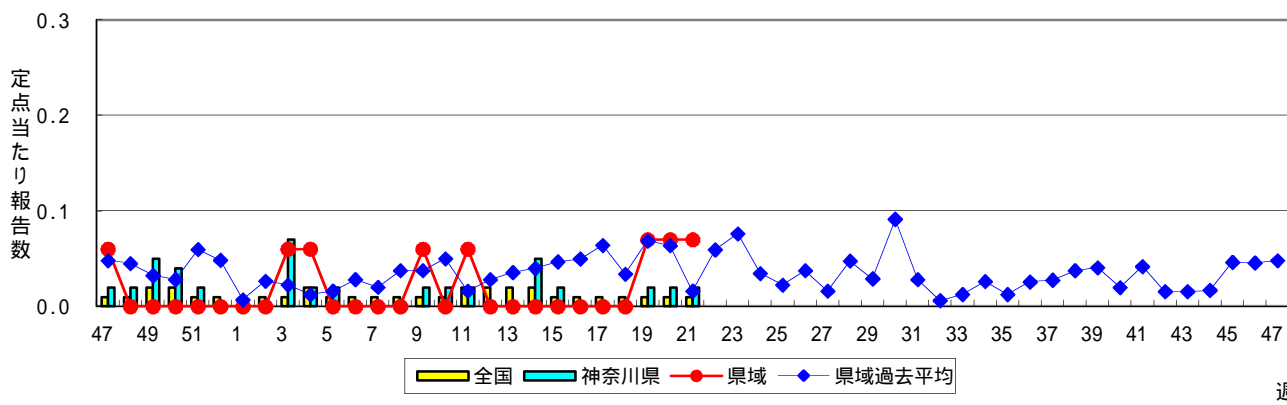

流行性角結膜炎

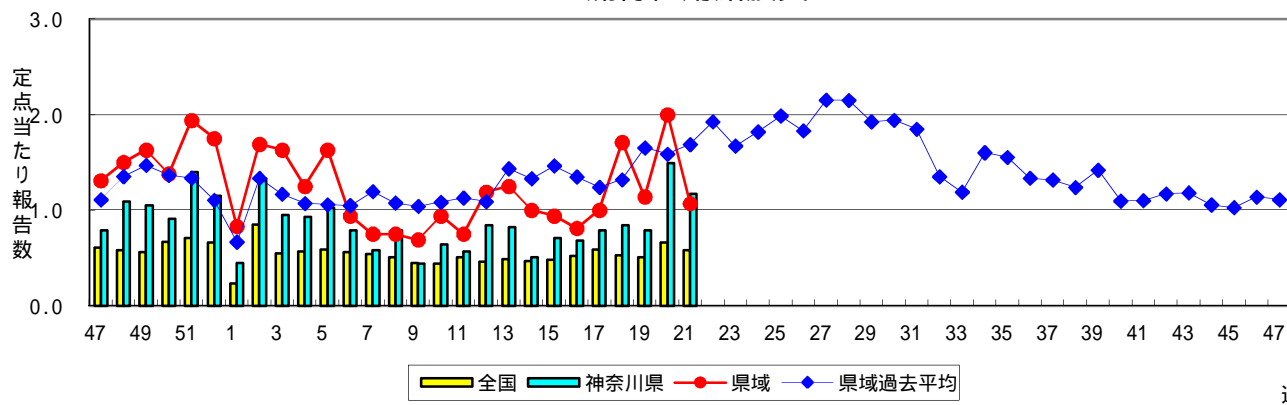

細菌性髄膜炎

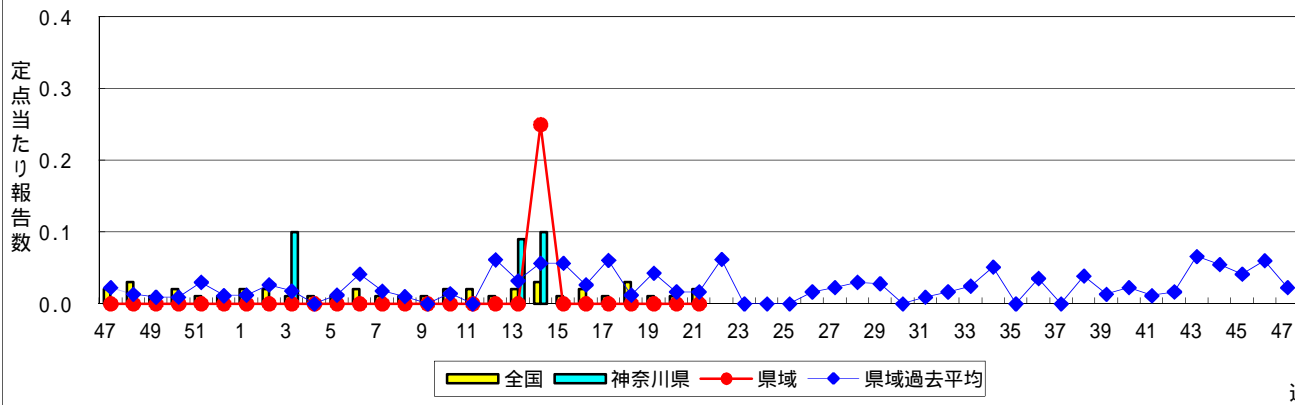

無菌性髄膜炎

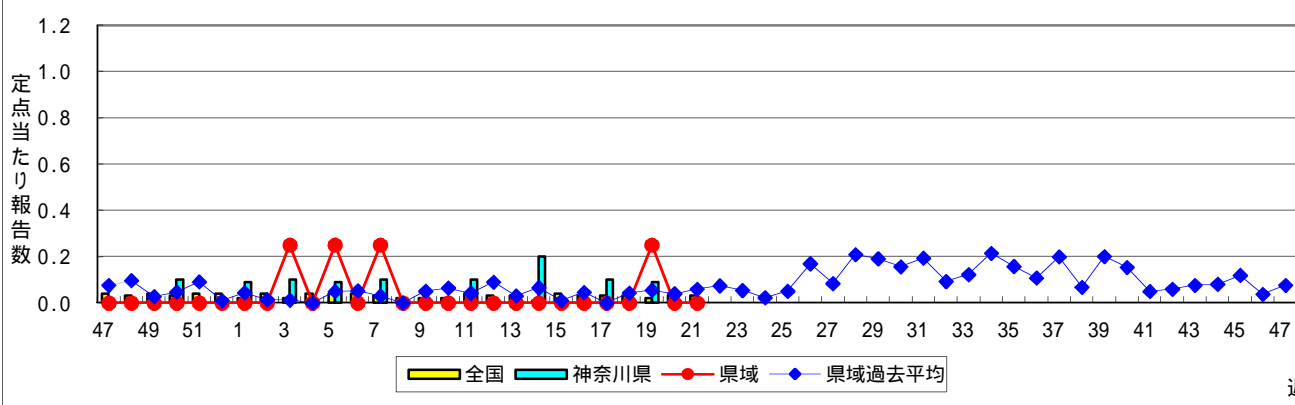

マイコプラズマ肺炎

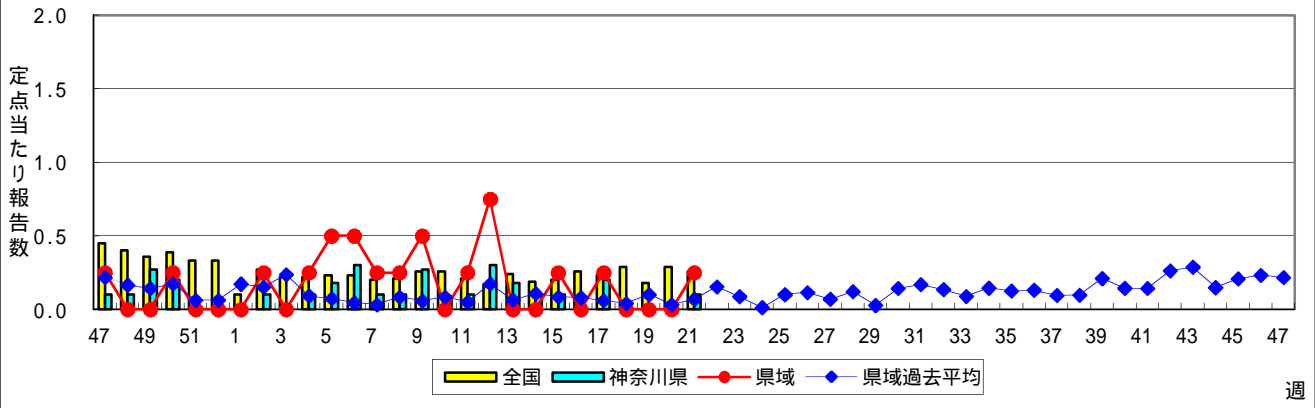

クラミジア肺炎(オウム病を除く)

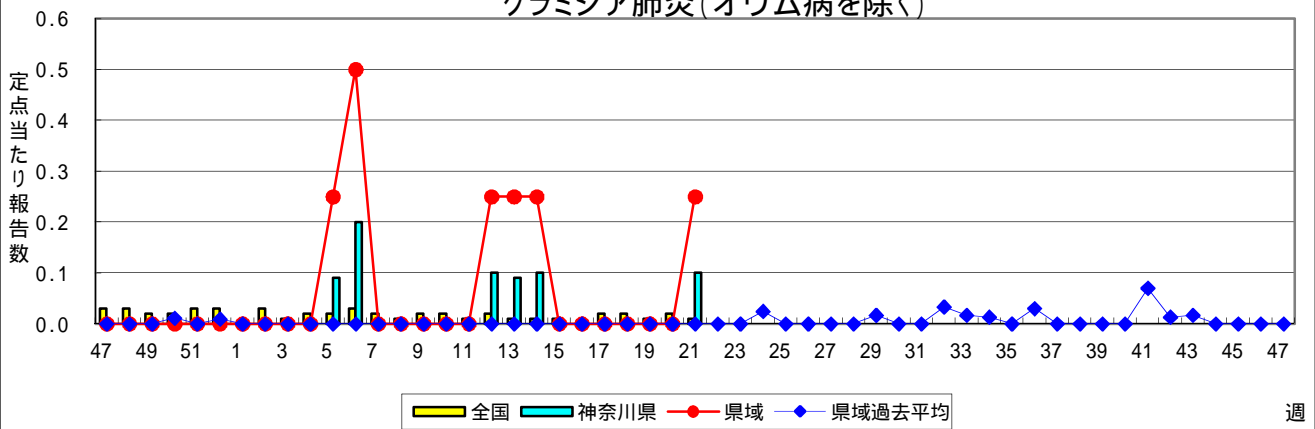

感染性胃腸炎(ロタウイルス)



表1 報告数・定点当たり報告数 疾病、政令市・保健所別 (その1)

2014年21週(05月19日～05月25日)

| 神奈川県 | インフルエンザ (高病原性鳥インフルエンザ を除く) | | RSウイルス感染症 | | 咽頭結膜熱 | | A群溶血性レンサ球菌咽頭炎 | | 感染性胃腸炎 | |
|-------------------------|----------------------------------|-------|-----------|-------|-------|-------|---------------|-------|--------|-------|
| | 報告数 | 定点当たり | 報告数 | 定点当たり | 報告数 | 定点当たり | 報告数 | 定点当たり | 報告数 | 定点当たり |
| 全県 | 42 | 0.13 | 8 | 0.04 | 88 | 0.43 | 430 | 2.08 | 1,483 | 7.16 |
| 横浜市 | 22 | 0.17 | 2 | 0.02 | 47 | 0.54 | 165 | 1.90 | 570 | 6.55 |
| 川崎市 | 3 | 0.06 | - | - | 7 | 0.21 | 83 | 2.52 | 292 | 8.85 |
| 相模原市 | 3 | 0.14 | - | - | 3 | 0.21 | 35 | 2.50 | 123 | 8.79 |
| 県域 (横浜市、川崎市、相模原市を除く) | 14 | 0.12 | 6 | 0.08 | 31 | 0.42 | 147 | 2.01 | 498 | 6.82 |
| 横須賀市 | 1 | 0.07 | - | - | 5 | 0.56 | 17 | 1.89 | 71 | 7.89 |
| 藤沢市 | 1 | 0.07 | - | - | 8 | 0.89 | 28 | 3.11 | 64 | 7.11 |
| 平塚 | - | - | - | - | 1 | 0.14 | 11 | 1.57 | 37 | 5.29 |
| 平塚 秦野センター | - | - | - | - | 4 | 0.67 | 14 | 2.33 | 46 | 7.67 |
| 鎌倉 | 2 | 0.20 | 3 | 0.50 | 3 | 0.50 | 14 | 2.33 | 44 | 7.33 |
| 鎌倉 三崎センター | - | - | - | - | 1 | 0.50 | - | - | - | - |
| 小田原 | - | - | - | - | 3 | 0.50 | 17 | 2.83 | 43 | 7.17 |
| 小田原 足柄上センター | - | - | - | - | 4 | 1.33 | - | - | 4 | 1.33 |
| 厚木 | 4 | 0.24 | 3 | 0.27 | 2 | 0.18 | 30 | 2.73 | 106 | 9.64 |
| 厚木 大和センター | 4 | 0.36 | - | - | - | - | 10 | 1.43 | 46 | 6.57 |
| 茅ヶ崎 | 2 | 0.20 | - | - | - | - | 6 | 0.86 | 37 | 5.29 |

| 神奈川県 | 水痘 | | 手足口病 | | 伝染性紅斑 | | 突発性発しん | | 百日咳 | |
|-------------------------|-----|-------|------|-------|-------|-------|--------|-------|-----|-------|
| | 報告数 | 定点当たり | 報告数 | 定点当たり | 報告数 | 定点当たり | 報告数 | 定点当たり | 報告数 | 定点当たり |
| 全県 | 247 | 1.19 | 17 | 0.08 | 161 | 0.78 | 160 | 0.77 | 1 | - |
| 横浜市 | 87 | 1.00 | 9 | 0.10 | 115 | 1.32 | 69 | 0.79 | - | - |
| 川崎市 | 28 | 0.85 | 4 | 0.12 | 29 | 0.88 | 28 | 0.85 | - | - |
| 相模原市 | 16 | 1.14 | 1 | 0.07 | 8 | 0.57 | 11 | 0.79 | - | - |
| 県域 (横浜市、川崎市、相模原市を除く) | 116 | 1.59 | 3 | 0.04 | 9 | 0.12 | 52 | 0.71 | 1 | 0.01 |
| 横須賀市 | 22 | 2.44 | - | - | - | - | 10 | 1.11 | - | - |
| 藤沢市 | 23 | 2.56 | - | - | 2 | 0.22 | 8 | 0.89 | - | - |
| 平塚 | 14 | 2.00 | - | - | 1 | 0.14 | 1 | 0.14 | - | - |
| 平塚 秦野センター | 3 | 0.50 | - | - | - | - | 5 | 0.83 | - | - |
| 鎌倉 | 21 | 3.50 | - | - | 1 | 0.17 | 2 | 0.33 | - | - |
| 鎌倉 三崎センター | - | - | 1 | 0.50 | - | - | - | - | - | - |
| 小田原 | 5 | 0.83 | - | - | - | - | 4 | 0.67 | - | - |
| 小田原 足柄上センター | - | - | - | - | - | - | - | - | - | - |
| 厚木 | 17 | 1.55 | 1 | 0.09 | 2 | 0.18 | 10 | 0.91 | - | - |
| 厚木 大和センター | 3 | 0.43 | 1 | 0.14 | 1 | 0.14 | 2 | 0.29 | 1 | 0.14 |
| 茅ヶ崎 | 8 | 1.14 | - | - | 2 | 0.29 | 10 | 1.43 | - | - |

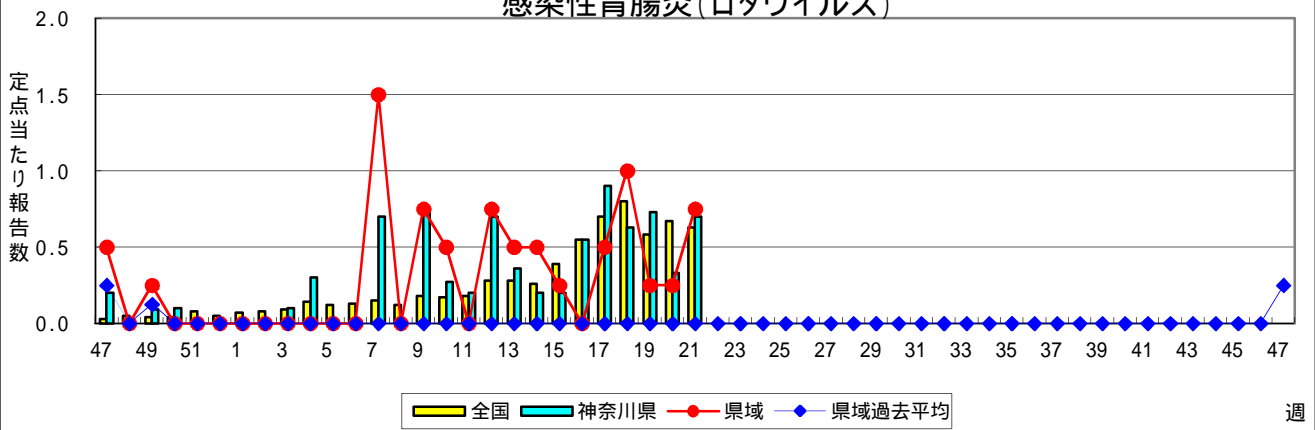
| 神奈川県 | ヘルパンギーナ | | 流行性耳下腺炎 | | 急性出血性結膜炎 | | 流行性角結膜炎 | | 細菌性髄膜炎 | |
|-------------------------|---------|-------|---------|-------|----------|-------|---------|-------|--------|-------|
| | 報告数 | 定点当たり | 報告数 | 定点当たり | 報告数 | 定点当たり | 報告数 | 定点当たり | 報告数 | 定点当たり |
| 全県 | 13 | 0.06 | 51 | 0.25 | 1 | 0.02 | 49 | 1.17 | - | - |
| 横浜市 | 8 | 0.09 | 12 | 0.14 | - | - | 17 | 1.00 | - | - |
| 川崎市 | 2 | 0.06 | 14 | 0.42 | - | - | 13 | 1.86 | - | - |
| 相模原市 | - | - | 1 | 0.07 | - | - | 4 | 1.00 | - | - |
| 県域 (横浜市、川崎市、相模原市を除く) | 3 | 0.04 | 24 | 0.33 | 1 | 0.07 | 15 | 1.07 | - | - |
| 横須賀市 | - | - | 16 | 1.78 | 1 | 0.50 | 6 | 3.00 | - | - |
| 藤沢市 | - | - | 2 | 0.22 | - | - | 5 | 2.50 | - | - |
| 平塚 | 1 | 0.14 | 3 | 0.43 | - | - | - | - | - | - |
| 平塚 秦野センター | - | - | - | - | - | - | - | - | ... | ... |
| 鎌倉 | 1 | 0.17 | - | - | - | - | - | - | ... | ... |
| 鎌倉 三崎センター | - | - | - | - | ... | ... | ... | ... | ... | ... |
| 小田原 | - | - | - | - | - | - | - | - | ... | ... |
| 小田原 足柄上センター | - | - | - | - | ... | ... | ... | ... | ... | ... |
| 厚木 | 1 | 0.09 | 1 | 0.09 | - | - | 3 | 1.00 | - | - |
| 厚木 大和センター | - | - | - | - | - | - | 1 | 0.50 | ... | ... |
| 茅ヶ崎 | - | - | 2 | 0.29 | ... | ... | ... | ... | ... | ... |

表2 報告数・定点当たり報告数、疾病・年齢階級別
(全県及び横浜市・川崎市・相模原市を除く県域) (その1)

2014年21週(05月19日~05月25日)

*表2は、各保健福祉事務所からの最新の報告をもとに作成しているため、国の還元データである表1および表3の数値と一致しないことがあります。

| インフルエンザ定点 | | 項目 | 合計 | ~5か月 | ~11か月 | 1歳 | 2 | 3 | 4 | 5 | 6 | 7 | 8 |
|------------------------------|----|-------|-------|------|-------|------|------|------|------|------|------|------|------|
| インフルエンザ (高病原性鳥インフルエンザを除く) | 全国 | 報告数 | 2,756 | 9 | 20 | 76 | 80 | 103 | 139 | 141 | 145 | 145 | 143 |
| | | 定点当たり | 0.56 | 0.00 | 0.00 | 0.02 | 0.02 | 0.02 | 0.03 | 0.03 | 0.03 | 0.03 | 0.03 |
| | 全県 | 報告数 | 42 | - | - | - | - | - | - | 3 | 4 | 3 | 2 |
| | | 定点当たり | 0.13 | - | - | - | - | - | - | 0.01 | 0.01 | 0.01 | 0.01 |
| | 県域 | 報告数 | 14 | - | - | - | - | - | - | 2 | 1 | 2 | - |
| | | 定点当たり | 0.12 | - | - | - | - | - | - | 0.02 | 0.01 | 0.02 | - |

| 小児科定点 | | 項目 | 合計 | ~5か月 | ~11か月 | 1歳 | 2 | 3 | 4 | 5 | 6 | 7 | 8 |
|---------------|----|-------|--------|------|-------|-------|-------|-------|-------|-------|-------|-------|-------|
| RSウイルス 感染症 | 全国 | 報告数 | 262 | 47 | 68 | 80 | 33 | 16 | 8 | 2 | - | 1 | 1 |
| | | 定点当たり | 0.08 | 0.01 | 0.02 | 0.03 | 0.01 | 0.01 | 0.00 | 0.00 | - | 0.00 | 0.00 |
| | 全県 | 報告数 | 8 | 1 | 1 | 3 | - | 2 | - | 1 | - | - | - |
| | | 定点当たり | 0.04 | 0.00 | 0.00 | 0.01 | - | 0.01 | - | 0.00 | - | - | - |
| | 県域 | 報告数 | 6 | - | - | 3 | - | 2 | - | 1 | - | - | - |
| | | 定点当たり | 0.08 | - | - | 0.04 | - | 0.03 | - | 0.01 | - | - | - |
| 咽頭結膜熱 | 全国 | 報告数 | 1,961 | 9 | 206 | 544 | 270 | 305 | 218 | 154 | 87 | 51 | 29 |
| | | 定点当たり | 0.62 | 0.00 | 0.07 | 0.17 | 0.09 | 0.10 | 0.07 | 0.05 | 0.03 | 0.02 | 0.01 |
| | 全県 | 報告数 | 88 | - | 8 | 21 | 14 | 7 | 15 | 8 | 7 | 2 | 1 |
| | | 定点当たり | 0.43 | - | 0.04 | 0.10 | 0.07 | 0.03 | 0.07 | 0.04 | 0.03 | 0.01 | 0.00 |
| | 県域 | 報告数 | 31 | - | 2 | 9 | 2 | 2 | 6 | 4 | 2 | 1 | - |
| | | 定点当たり | 0.42 | - | 0.03 | 0.12 | 0.03 | 0.03 | 0.08 | 0.05 | 0.03 | 0.01 | - |
| A群溶血性レンサ球菌咽頭炎 | 全国 | 報告数 | 9,049 | 6 | 43 | 272 | 432 | 939 | 1,263 | 1,325 | 1,237 | 1,037 | 701 |
| | | 定点当たり | 2.87 | 0.00 | 0.01 | 0.09 | 0.14 | 0.30 | 0.40 | 0.42 | 0.39 | 0.33 | 0.22 |
| | 全県 | 報告数 | 430 | - | - | 6 | 15 | 35 | 57 | 65 | 76 | 60 | 33 |
| | | 定点当たり | 2.08 | - | - | 0.03 | 0.07 | 0.17 | 0.28 | 0.31 | 0.37 | 0.29 | 0.16 |
| | 県域 | 報告数 | 147 | - | - | 2 | 3 | 13 | 18 | 21 | 19 | 22 | 14 |
| | | 定点当たり | 2.01 | - | - | 0.03 | 0.04 | 0.18 | 0.25 | 0.29 | 0.26 | 0.30 | 0.19 |
| 感染性胃腸炎 | 全国 | 報告数 | 27,855 | 224 | 1,739 | 3,678 | 3,031 | 3,208 | 3,146 | 2,613 | 1,851 | 1,531 | 1,324 |
| | | 定点当たり | 8.83 | 0.07 | 0.55 | 1.17 | 0.96 | 1.02 | 1.00 | 0.83 | 0.59 | 0.49 | 0.42 |
| | 全県 | 報告数 | 1,483 | 9 | 90 | 179 | 157 | 178 | 167 | 142 | 110 | 86 | 69 |
| | | 定点当たり | 7.16 | 0.04 | 0.43 | 0.86 | 0.76 | 0.86 | 0.81 | 0.69 | 0.53 | 0.42 | 0.33 |
| | 県域 | 報告数 | 498 | 2 | 19 | 53 | 51 | 62 | 62 | 51 | 30 | 40 | 29 |
| | | 定点当たり | 6.82 | 0.03 | 0.26 | 0.73 | 0.70 | 0.85 | 0.85 | 0.70 | 0.41 | 0.55 | 0.40 |
| 水痘 | 全国 | 報告数 | 3,617 | 68 | 205 | 530 | 546 | 644 | 556 | 384 | 234 | 157 | 110 |
| | | 定点当たり | 1.15 | 0.02 | 0.06 | 0.17 | 0.17 | 0.20 | 0.18 | 0.12 | 0.07 | 0.05 | 0.03 |
| | 全県 | 報告数 | 247 | 3 | 10 | 20 | 20 | 29 | 49 | 32 | 30 | 23 | 13 |
| | | 定点当たり | 1.19 | 0.01 | 0.05 | 0.10 | 0.10 | 0.14 | 0.24 | 0.15 | 0.14 | 0.11 | 0.06 |
| | 県域 | 報告数 | 116 | 2 | 3 | 7 | 7 | 21 | 17 | 13 | 12 | 15 | 7 |
| | | 定点当たり | 1.59 | 0.03 | 0.04 | 0.10 | 0.10 | 0.29 | 0.23 | 0.18 | 0.16 | 0.21 | 0.10 |

| インフルエンザ定点 | | 項目 | 9 | 10-14 | 15-19 | 20-29 | 30-39 | 40-49 | 50-59 | 60-69 | 70-79 | 80歳以上 |
|------------------------------|----|-------|------|-------|-------|-------|-------|-------|-------|-------|-------|-------|
| インフルエンザ (高病原性鳥インフルエンザを除く) | 全国 | 報告数 | 159 | 649 | 245 | 117 | 190 | 149 | 101 | 56 | 44 | 45 |
| | | 定点当たり | 0.03 | 0.13 | 0.05 | 0.02 | 0.04 | 0.03 | 0.02 | 0.01 | 0.01 | 0.01 |
| | 全県 | 報告数 | 2 | 4 | 5 | 3 | 3 | 8 | 2 | - | 1 | 2 |
| | | 定点当たり | 0.01 | 0.01 | 0.02 | 0.01 | 0.01 | 0.02 | 0.01 | - | 0.00 | 0.01 |
| | 県域 | 報告数 | 1 | 2 | 1 | - | 2 | 2 | - | - | - | 1 |
| | | 定点当たり | 0.01 | 0.02 | 0.01 | - | 0.02 | 0.02 | - | - | - | 0.01 |

| 小児科定点 | | 項目 | 9 | 10-14 | 15-19 | 20歳以上 |
|---------------|----|-------|------|-------|-------|-------|
| RSウイルス 感染症 | 全国 | 報告数 | - | 6 | - | - |
| | | 定点当たり | - | 0.00 | - | - |
| | 全県 | 報告数 | - | - | - | - |
| | | 定点当たり | - | - | - | - |
| | 県域 | 報告数 | - | - | - | - |
| | | 定点当たり | - | - | - | - |
| 咽頭結膜熱 | 全国 | 報告数 | 22 | 31 | 6 | 29 |
| | | 定点当たり | 0.01 | 0.01 | 0.00 | 0.01 |
| | 全県 | 報告数 | 1 | 3 | - | 1 |
| | | 定点当たり | 0.00 | 0.01 | - | 0.00 |
| | 県域 | 報告数 | 1 | 2 | - | - |
| | | 定点当たり | 0.01 | 0.03 | - | - |
| A群溶血性レンサ球菌咽頭炎 | 全国 | 報告数 | 500 | 944 | 40 | 310 |
| | | 定点当たり | 0.16 | 0.30 | 0.01 | 0.10 |
| | 全県 | 報告数 | 29 | 34 | 2 | 18 |
| | | 定点当たり | 0.14 | 0.16 | 0.01 | 0.09 |
| | 県域 | 報告数 | 9 | 17 | - | 9 |
| | | 定点当たり | 0.12 | 0.23 | - | 0.12 |
| 感染性胃腸炎 | 全国 | 報告数 | 963 | 2,334 | 322 | 1,891 |
| | | 定点当たり | 0.31 | 0.74 | 0.10 | 0.60 |
| | 全県 | 報告数 | 32 | 110 | 12 | 142 |
| | | 定点当たり | 0.15 | 0.53 | 0.06 | 0.69 |
| | 県域 | 報告数 | 12 | 37 | 6 | 44 |
| | | 定点当たり | 0.16 | 0.51 | 0.08 | 0.60 |
| 水痘 | 全国 | 報告数 | 60 | 94 | 6 | 23 |
| | | 定点当たり | 0.02 | 0.03 | 0.00 | 0.01 |
| | 全県 | 報告数 | 7 | 10 | - | 1 |
| | | 定点当たり | 0.03 | 0.05 | - | 0.00 |
| | 県域 | 報告数 | 6 | 6 | - | - |
| | | 定点当たり | 0.08 | 0.08 | - | - |

表2 報告数・定点当たり報告数、疾病・年齢階級別
(全県及び横浜市・川崎市・相模原市を除く県域) (その2)

2014年21週(05月19日~05月25日)

*表2は、各保健福祉事務所からの最新の報告をもとに作成しているため、国の還元データである表1および表3の数値と一致しないことがあります。

| 小児科定点 | 項目 | 合計 | ~5か月 | ~11か月 | 1歳 | |
|---------|----|-------|-------|-------|------|------|
| 手足口病 | 全国 | 報告数 | 796 | 5 | 57 | 238 |
| | | 定点当たり | 0.25 | 0.00 | 0.02 | 0.08 |
| | 全県 | 報告数 | 17 | - | 2 | 3 |
| | | 定点当たり | 0.08 | - | 0.01 | 0.01 |
| | 県域 | 報告数 | 3 | - | - | 1 |
| | | 定点当たり | 0.04 | - | - | 0.01 |
| 伝染性紅斑 | 全国 | 報告数 | 747 | - | 13 | 36 |
| | | 定点当たり | 0.24 | - | 0.00 | 0.01 |
| | 全県 | 報告数 | 161 | - | 2 | 4 |
| | | 定点当たり | 0.78 | - | 0.01 | 0.02 |
| | 県域 | 報告数 | 9 | - | - | - |
| | | 定点当たり | 0.12 | - | - | - |
| 突発性発しん | 全国 | 報告数 | 2,041 | 49 | 885 | 949 |
| | | 定点当たり | 0.65 | 0.02 | 0.28 | 0.30 |
| | 全県 | 報告数 | 160 | 3 | 76 | 66 |
| | | 定点当たり | 0.77 | 0.01 | 0.37 | 0.32 |
| | 県域 | 報告数 | 52 | - | 27 | 22 |
| | | 定点当たり | 0.71 | - | 0.37 | 0.30 |
| 百日咳 | 全国 | 報告数 | 26 | 1 | 3 | 1 |
| | | 定点当たり | 0.01 | 0.00 | 0.00 | 0.00 |
| | 全県 | 報告数 | 1 | - | - | - |
| | | 定点当たり | 0.00 | - | - | - |
| | 県域 | 報告数 | 1 | - | - | - |
| | | 定点当たり | 0.01 | - | - | - |
| ヘルパンギーナ | 全国 | 報告数 | 786 | 5 | 79 | 268 |
| | | 定点当たり | 0.25 | 0.00 | 0.03 | 0.08 |
| | 全県 | 報告数 | 13 | - | - | 4 |
| | | 定点当たり | 0.06 | - | - | 0.02 |
| | 県域 | 報告数 | 3 | - | - | 1 |
| | | 定点当たり | 0.04 | - | - | 0.01 |
| 流行性耳下腺炎 | 全国 | 報告数 | 912 | - | 6 | 33 |
| | | 定点当たり | 0.29 | - | 0.00 | 0.01 |
| | 全県 | 報告数 | 51 | - | - | - |
| | | 定点当たり | 0.25 | - | - | - |
| | 県域 | 報告数 | 24 | - | - | - |
| | | 定点当たり | 0.33 | - | - | - |

| 小児科定点 | 項目 | 2 | 3 | 4 | 5 | 6 | 7 | 8 | 9 | 10-14 | 15-19 | 20歳以上 | |
|---------|----|-------|------|------|------|------|------|------|------|-------|-------|-------|------|
| 手足口病 | 全国 | 報告数 | 184 | 117 | 82 | 48 | 15 | 18 | 9 | 4 | 10 | 2 | 7 |
| | | 定点当たり | 0.06 | 0.04 | 0.03 | 0.02 | 0.00 | 0.01 | 0.00 | 0.00 | 0.00 | 0.00 | 0.00 |
| | 全県 | 報告数 | 2 | 3 | 2 | 1 | - | 1 | 1 | - | 1 | - | 1 |
| | | 定点当たり | 0.01 | 0.01 | 0.01 | 0.00 | - | 0.00 | 0.00 | - | 0.00 | - | 0.00 |
| | 県域 | 報告数 | 1 | 1 | - | - | - | - | - | - | - | - | - |
| | | 定点当たり | 0.01 | 0.01 | - | - | - | - | - | - | - | - | - |
| 伝染性紅斑 | 全国 | 報告数 | 59 | 84 | 114 | 130 | 98 | 71 | 53 | 37 | 43 | 2 | 7 |
| | | 定点当たり | 0.02 | 0.03 | 0.04 | 0.04 | 0.03 | 0.02 | 0.02 | 0.01 | 0.01 | 0.00 | 0.00 |
| | 全県 | 報告数 | 15 | 19 | 22 | 33 | 22 | 18 | 9 | - | 1 | - | 1 |
| | | 定点当たり | 0.07 | 0.09 | 0.11 | 0.16 | 0.11 | 0.09 | 0.04 | - | 0.00 | - | 0.00 |
| | 県域 | 報告数 | - | 1 | 2 | 2 | 2 | - | 1 | 1 | - | - | - |
| | | 定点当たり | - | 0.01 | 0.03 | 0.03 | 0.03 | - | 0.01 | 0.01 | - | - | - |
| 突発性発しん | 全国 | 報告数 | 124 | 24 | 5 | 2 | - | 1 | 1 | - | - | - | 1 |
| | | 定点当たり | 0.04 | 0.01 | 0.00 | 0.00 | - | 0.00 | 0.00 | - | - | - | 0.00 |
| | 全県 | 報告数 | 10 | 2 | 1 | - | - | 1 | - | - | - | - | 1 |
| | | 定点当たり | 0.05 | 0.01 | 0.00 | - | - | 0.00 | - | - | - | - | 0.00 |
| | 県域 | 報告数 | 3 | - | - | - | - | - | - | - | - | - | - |
| | | 定点当たり | 0.04 | - | - | - | - | - | - | - | - | - | - |
| 百日咳 | 全国 | 報告数 | 1 | - | 1 | 1 | 2 | - | - | 2 | 7 | 1 | 6 |
| | | 定点当たり | 0.00 | - | 0.00 | 0.00 | 0.00 | - | - | 0.00 | 0.00 | 0.00 | 0.00 |
| | 全県 | 報告数 | - | - | - | - | - | - | - | - | 1 | - | - |
| | | 定点当たり | - | - | - | - | - | - | - | - | 0.00 | - | - |
| | 県域 | 報告数 | - | - | - | - | - | - | - | - | 1 | - | - |
| | | 定点当たり | - | - | - | - | - | - | - | - | 0.01 | - | - |
| ヘルパンギーナ | 全国 | 報告数 | 174 | 117 | 68 | 30 | 12 | 10 | 5 | 6 | 8 | 2 | 2 |
| | | 定点当たり | 0.06 | 0.04 | 0.02 | 0.01 | 0.00 | 0.00 | 0.00 | 0.00 | 0.00 | 0.00 | 0.00 |
| | 全県 | 報告数 | - | 3 | 5 | 1 | - | - | - | - | - | - | - |
| | | 定点当たり | - | 0.01 | 0.02 | 0.00 | - | - | - | - | - | - | - |
| | 県域 | 報告数 | - | 1 | 1 | - | - | - | - | - | - | - | - |
| | | 定点当たり | - | 0.01 | 0.01 | - | - | - | - | - | - | - | - |
| 流行性耳下腺炎 | 全国 | 報告数 | 64 | 135 | 142 | 136 | 102 | 82 | 74 | 36 | 80 | 3 | 19 |
| | | 定点当たり | 0.02 | 0.04 | 0.04 | 0.04 | 0.03 | 0.03 | 0.02 | 0.01 | 0.03 | 0.00 | 0.01 |
| | 全県 | 報告数 | 2 | 4 | 5 | 4 | 11 | 6 | 4 | 3 | 11 | - | 1 |
| | | 定点当たり | 0.01 | 0.02 | 0.02 | 0.02 | 0.05 | 0.03 | 0.02 | 0.01 | 0.05 | - | 0.00 |
| | 県域 | 報告数 | 1 | 1 | 2 | 1 | 5 | 4 | 2 | 2 | 6 | - | - |
| | | 定点当たり | 0.01 | 0.01 | 0.03 | 0.01 | 0.07 | 0.05 | 0.03 | 0.03 | 0.08 | - | - |

表2 報告数・定点当たり報告数、疾病・年齢階級別
(全県及び横浜市・川崎市・相模原市を除く県域) (その3)

2014年21週(05月19日~05月25日)

*表2は、各保健福祉事務所からの最新の報告をもとに作成しているため、国の還元データである表1および表3の数値と一致しないことがあります。

| 眼科定点 | | 項目 | 合計 | ~5か月 | ~11か月 | 1歳 | 2 | 3 | 4 | 5 | 6 | 7 | 8 |
|----------|-------|-------|------|------|-------|------|------|------|------|------|------|------|------|
| 急性出血性結膜炎 | 全国 | 報告数 | 7 | - | - | - | - | - | - | 1 | 1 | - | - |
| | | 定点当たり | 0.01 | - | - | - | - | - | - | 0.00 | 0.00 | - | - |
| | 全県 | 報告数 | 1 | - | - | - | - | - | - | - | 1 | - | - |
| 定点当たり | | 0.02 | - | - | - | - | - | - | - | 0.02 | - | - | |
| 県域 | 報告数 | 1 | - | - | - | - | - | - | - | 1 | - | - | |
| | 定点当たり | 0.07 | - | - | - | - | - | - | - | 0.07 | - | - | |
| 流行性角結膜炎 | 全国 | 報告数 | 395 | 1 | 7 | 9 | 16 | 16 | 13 | 8 | 8 | 6 | 2 |
| | | 定点当たり | 0.58 | 0.00 | 0.01 | 0.01 | 0.02 | 0.02 | 0.02 | 0.01 | 0.01 | 0.01 | 0.00 |
| | 全県 | 報告数 | 49 | - | 1 | 2 | 1 | 3 | 1 | 2 | 1 | - | - |
| 定点当たり | | 1.17 | - | 0.02 | 0.05 | 0.02 | 0.07 | 0.02 | 0.05 | 0.02 | - | - | |
| 県域 | 報告数 | 15 | - | - | - | - | - | 2 | 1 | 1 | - | - | |
| | 定点当たり | 1.07 | - | - | - | - | - | 0.14 | 0.07 | 0.07 | - | - | |

| 基幹定点(週報) | | 項目 | 合計 | 0歳 | 1-4 | 5-9 | 10-14 | 15-19 | 20-24 | 25-29 | 30-34 | 35-39 | 40-44 |
|------------------|-------|-------|------|------|------|------|-------|-------|-------|-------|-------|-------|-------|
| 細菌性髄膜炎 | 全国 | 報告数 | 8 | 1 | 3 | 1 | - | 1 | - | - | - | - | 1 |
| | | 定点当たり | 0.02 | 0.00 | 0.01 | 0.00 | - | 0.00 | - | - | - | - | 0.00 |
| | 全県 | 報告数 | - | - | - | - | - | - | - | - | - | - | - |
| 定点当たり | | - | - | - | - | - | - | - | - | - | - | - | |
| 県域 | 報告数 | - | - | - | - | - | - | - | - | - | - | - | |
| | 定点当たり | - | - | - | - | - | - | - | - | - | - | - | |
| 無菌性髄膜炎 | 全国 | 報告数 | 12 | - | 1 | 1 | 1 | 1 | 3 | 1 | 1 | 1 | 1 |
| | | 定点当たり | 0.03 | - | 0.00 | 0.00 | 0.00 | 0.00 | 0.01 | 0.00 | 0.00 | 0.00 | 0.00 |
| | 全県 | 報告数 | - | - | - | - | - | - | - | - | - | - | - |
| 定点当たり | | - | - | - | - | - | - | - | - | - | - | - | |
| 県域 | 報告数 | - | - | - | - | - | - | - | - | - | - | - | |
| | 定点当たり | - | - | - | - | - | - | - | - | - | - | - | |
| マイコプラズマ肺炎 | 全国 | 報告数 | 124 | - | 47 | 19 | 15 | 3 | 5 | 6 | 2 | 5 | 4 |
| | | 定点当たり | 0.26 | - | 0.10 | 0.04 | 0.03 | 0.01 | 0.01 | 0.01 | 0.00 | 0.01 | 0.01 |
| | 全県 | 報告数 | 1 | - | - | 1 | - | - | - | - | - | - | - |
| 定点当たり | | 0.10 | - | - | 0.10 | - | - | - | - | - | - | - | |
| 県域 | 報告数 | 1 | - | - | 1 | - | - | - | - | - | - | - | |
| | 定点当たり | 0.25 | - | - | 0.25 | - | - | - | - | - | - | - | |
| クラミジア肺炎(オウム病を除く) | 全国 | 報告数 | 6 | - | 3 | 1 | - | - | - | - | - | - | - |
| | | 定点当たり | 0.01 | - | 0.01 | 0.00 | - | - | - | - | - | - | - |
| | 全県 | 報告数 | 1 | - | - | 1 | - | - | - | - | - | - | - |
| 定点当たり | | 0.10 | - | - | 0.10 | - | - | - | - | - | - | - | |
| 県域 | 報告数 | 1 | - | - | 1 | - | - | - | - | - | - | - | |
| | 定点当たり | 0.25 | - | - | 0.25 | - | - | - | - | - | - | - | |
| 感染性胃腸炎(ロタウイルス) | 全国 | 報告数 | 300 | 43 | 207 | 36 | 4 | 1 | - | 1 | 2 | - | - |
| | | 定点当たり | 0.63 | 0.09 | 0.44 | 0.08 | 0.01 | 0.00 | - | 0.00 | 0.00 | - | - |
| | 全県 | 報告数 | 7 | 1 | 4 | 2 | - | - | - | - | - | - | - |
| 定点当たり | | 0.70 | 0.10 | 0.40 | 0.20 | - | - | - | - | - | - | - | |
| 県域 | 報告数 | 6 | 1 | 3 | 2 | - | - | - | - | - | - | - | |
| | 定点当たり | 1.50 | 0.25 | 0.75 | 0.50 | - | - | - | - | - | - | - | |

| 眼科定点 | | 項目 | 9 | 10-14 | 15-19 | 20-29 | 30-39 | 40-49 | 50-59 | 60-69 | 70歳以上 |
|----------|-------|-------|------|-------|-------|-------|-------|-------|-------|-------|-------|
| 急性出血性結膜炎 | 全国 | 報告数 | - | - | - | 2 | - | 2 | 1 | - | - |
| | | 定点当たり | - | - | - | 0.00 | - | 0.00 | 0.00 | - | - |
| | 全県 | 報告数 | - | - | - | - | - | - | - | - | - |
| 定点当たり | | - | - | - | - | - | - | - | - | - | |
| 県域 | 報告数 | - | - | - | - | - | - | - | - | - | |
| | 定点当たり | - | - | - | - | - | - | - | - | - | |
| 流行性角結膜炎 | 全国 | 報告数 | 2 | 14 | 11 | 60 | 86 | 48 | 40 | 32 | 16 |
| | | 定点当たり | 0.00 | 0.02 | 0.02 | 0.09 | 0.13 | 0.07 | 0.06 | 0.05 | 0.02 |
| | 全県 | 報告数 | - | 1 | 3 | 10 | 12 | 4 | 2 | 3 | 3 |
| 定点当たり | | - | 0.02 | 0.07 | 0.24 | 0.29 | 0.10 | 0.05 | 0.07 | 0.07 | |
| 県域 | 報告数 | - | - | 2 | 3 | 1 | 1 | 1 | 3 | - | |
| | 定点当たり | - | - | 0.14 | 0.21 | 0.07 | 0.07 | 0.07 | 0.21 | - | |

| 基幹定点(週報) | | 項目 | 45-49 | 50-54 | 55-59 | 60-64 | 65-69 | 70歳以上 |
|------------------|-------|-------|-------|-------|-------|-------|-------|-------|
| 細菌性髄膜炎 | 全国 | 報告数 | - | - | - | - | 1 | - |
| | | 定点当たり | - | - | - | - | 0.00 | - |
| | 全県 | 報告数 | - | - | - | - | - | - |
| 定点当たり | | - | - | - | - | - | - | |
| 県域 | 報告数 | - | - | - | - | - | - | |
| | 定点当たり | - | - | - | - | - | - | |
| 無菌性髄膜炎 | 全国 | 報告数 | - | - | - | 1 | - | |
| | | 定点当たり | - | - | - | 0.00 | - | |
| | 全県 | 報告数 | - | - | - | - | - | - |
| 定点当たり | | - | - | - | - | - | - | |
| 県域 | 報告数 | - | - | - | - | - | - | |
| | 定点当たり | - | - | - | - | - | - | |
| マイコプラズマ肺炎 | 全国 | 報告数 | 2 | - | - | 2 | 5 | 9 |
| | | 定点当たり | 0.00 | - | - | 0.00 | 0.01 | 0.02 |
| | 全県 | 報告数 | - | - | - | - | - | - |
| 定点当たり | | - | - | - | - | - | - | |
| 県域 | 報告数 | - | - | - | - | - | - | |
| | 定点当たり | - | - | - | - | - | - | |
| クラミジア肺炎(オウム病を除く) | 全国 | 報告数 | 1 | - | - | - | - | 1 |
| | | 定点当たり | 0.00 | - | - | - | - | 0.00 |
| | 全県 | 報告数 | - | - | - | - | - | - |
| 定点当たり | | - | - | - | - | - | - | |
| 県域 | 報告数 | - | - | - | - | - | - | |
| | 定点当たり | - | - | - | - | - | - | |
| 感染性胃腸炎(ロタウイルス) | 全国 | 報告数 | 2 | - | - | 1 | 1 | 2 |
| | | 定点当たり | 0.00 | - | - | 0.00 | 0.00 | 0.00 |
| | 全県 | 報告数 | - | - | - | - | - | - |
| 定点当たり | | - | - | - | - | - | - | |
| 県域 | 報告数 | - | - | - | - | - | - | |
| | 定点当たり | - | - | - | - | - | - | |

表3 5週前～今週の推移 (その1)
(全県及び横浜市・川崎市・相模原市を除く県域)

2014年21週(05月19日～05月25日)

| 疾病名 | 項目 | | 5週前 | 4週前 | 3週前 | 2週前 | 1週前 | 今週 |
|--------------------------------|----|-------|-------------------------|-------------------------|-------------------------|-------------------------|-------------------------|-------------------------|
| | | | 16週 | 17週 | 18週 | 19週 | 20週 | 21週 |
| | | | (04月14日 ～04月20 日) | (04月21日 ～04月27 日) | (04月28日 ～05月04 日) | (05月05日 ～05月11 日) | (05月12日 ～05月18 日) | (05月19日 ～05月25 日) |
| インフルエンザ (高病原性鳥インフル ガを除く) | 全県 | 報告数 | 731 | 536 | 214 | 89 | 63 | 42 |
| | | 定点当たり | 2.22 | 1.68 | 0.75 | 0.27 | 0.19 | 0.13 |
| | 県域 | 報告数 | 180 | 147 | 72 | 24 | 24 | 14 |
| | | 定点当たり | 1.55 | 1.28 | 0.63 | 0.21 | 0.21 | 0.12 |
| RSウイルス 感染症 | 全県 | 報告数 | 12 | 10 | 9 | 6 | 7 | 8 |
| | | 定点当たり | 0.06 | 0.05 | 0.05 | 0.03 | 0.03 | 0.04 |
| | 県域 | 報告数 | 6 | 8 | 6 | 4 | 5 | 6 |
| | | 定点当たり | 0.08 | 0.11 | 0.08 | 0.05 | 0.07 | 0.08 |
| 咽頭結膜熱 | 全県 | 報告数 | 43 | 26 | 42 | 32 | 48 | 88 |
| | | 定点当たり | 0.21 | 0.13 | 0.23 | 0.15 | 0.23 | 0.43 |
| | 県域 | 報告数 | 9 | 9 | 16 | 12 | 15 | 31 |
| | | 定点当たり | 0.12 | 0.13 | 0.22 | 0.16 | 0.21 | 0.42 |
| A群溶血性レ ンサ球菌咽頭 炎 | 全県 | 報告数 | 310 | 342 | 226 | 241 | 415 | 430 |
| | | 定点当たり | 1.50 | 1.74 | 1.23 | 1.16 | 2.02 | 2.08 |
| | 県域 | 報告数 | 97 | 138 | 78 | 82 | 133 | 147 |
| | | 定点当たり | 1.33 | 1.92 | 1.08 | 1.12 | 1.82 | 2.01 |
| 感染性胃腸炎 | 全県 | 報告数 | 1,275 | 1,415 | 1,036 | 956 | 1,431 | 1,483 |
| | | 定点当たり | 6.19 | 7.18 | 5.63 | 4.62 | 6.98 | 7.16 |
| | 県域 | 報告数 | 401 | 541 | 399 | 341 | 526 | 498 |
| | | 定点当たり | 5.49 | 7.51 | 5.54 | 4.67 | 7.21 | 6.82 |
| 水痘 | 全県 | 報告数 | 178 | 185 | 202 | 258 | 276 | 247 |
| | | 定点当たり | 0.86 | 0.94 | 1.10 | 1.25 | 1.35 | 1.19 |
| | 県域 | 報告数 | 63 | 79 | 101 | 126 | 119 | 116 |
| | | 定点当たり | 0.86 | 1.10 | 1.40 | 1.73 | 1.63 | 1.59 |
| 手足口病 | 全県 | 報告数 | 9 | 6 | 10 | 13 | 7 | 17 |
| | | 定点当たり | 0.04 | 0.03 | 0.05 | 0.06 | 0.03 | 0.08 |
| | 県域 | 報告数 | 4 | - | 3 | 1 | - | 3 |
| | | 定点当たり | 0.05 | - | 0.04 | 0.01 | - | 0.04 |
| 伝染性紅斑 | 全県 | 報告数 | 80 | 78 | 81 | 76 | 177 | 161 |
| | | 定点当たり | 0.39 | 0.40 | 0.44 | 0.37 | 0.86 | 0.78 |
| | 県域 | 報告数 | 5 | 7 | 6 | 2 | 10 | 9 |
| | | 定点当たり | 0.07 | 0.10 | 0.08 | 0.03 | 0.14 | 0.12 |
| 突発性発しん | 全県 | 報告数 | 129 | 124 | 113 | 99 | 155 | 160 |
| | | 定点当たり | 0.63 | 0.63 | 0.61 | 0.48 | 0.76 | 0.77 |
| | 県域 | 報告数 | 40 | 54 | 38 | 37 | 55 | 52 |
| | | 定点当たり | 0.55 | 0.75 | 0.53 | 0.51 | 0.75 | 0.71 |

表3 5週前～今週の推移 (その2)
(全県及び横浜市・川崎市・相模原市を除く県域)

2014年21週(05月19日～05月25日)

| 疾病名 | 項目 | | 5週前 | 4週前 | 3週前 | 2週前 | 1週前 | 今週 |
|----------------------|----|-------|-------------------------|-------------------------|-------------------------|-------------------------|-------------------------|-------------------------|
| | | | 16週 | 17週 | 18週 | 19週 | 20週 | 21週 |
| | | | (04月14日 ～04月20 日) | (04月21日 ～04月27 日) | (04月28日 ～05月04 日) | (05月05日 ～05月11 日) | (05月12日 ～05月18 日) | (05月19日 ～05月25 日) |
| 百日咳 | 全県 | 報告数 | 2 | 2 | - | 1 | 3 | 1 |
| | | 定点当たり | 0.01 | 0.01 | - | - | 0.01 | - |
| | 県域 | 報告数 | - | 1 | - | 1 | 3 | 1 |
| | | 定点当たり | - | 0.01 | - | 0.01 | 0.04 | 0.01 |
| ヘルパンギーナ | 全県 | 報告数 | 1 | 2 | 4 | 3 | 6 | 13 |
| | | 定点当たり | - | 0.01 | 0.02 | 0.01 | 0.03 | 0.06 |
| | 県域 | 報告数 | - | - | 1 | - | - | 3 |
| | | 定点当たり | - | - | 0.01 | - | - | 0.04 |
| 流行性耳下腺炎 | 全県 | 報告数 | 50 | 33 | 29 | 42 | 38 | 51 |
| | | 定点当たり | 0.24 | 0.17 | 0.16 | 0.20 | 0.19 | 0.25 |
| | 県域 | 報告数 | 26 | 16 | 19 | 20 | 13 | 24 |
| | | 定点当たり | 0.36 | 0.22 | 0.26 | 0.27 | 0.18 | 0.33 |
| 急性出血性結膜炎 | 全県 | 報告数 | - | - | - | 1 | 1 | 1 |
| | | 定点当たり | - | - | - | 0.02 | 0.02 | 0.02 |
| | 県域 | 報告数 | - | - | - | 1 | 1 | 1 |
| | | 定点当たり | - | - | - | 0.07 | 0.07 | 0.07 |
| 流行性角結膜炎 | 全県 | 報告数 | 30 | 30 | 31 | 33 | 61 | 49 |
| | | 定点当たり | 0.68 | 0.79 | 0.84 | 0.79 | 1.49 | 1.17 |
| | 県域 | 報告数 | 13 | 14 | 24 | 16 | 28 | 15 |
| | | 定点当たり | 0.81 | 1.00 | 1.71 | 1.14 | 2.00 | 1.07 |
| 細菌性髄膜炎 | 全県 | 報告数 | - | - | - | - | - | - |
| | | 定点当たり | - | - | - | - | - | - |
| | 県域 | 報告数 | - | - | - | - | - | - |
| | | 定点当たり | - | - | - | - | - | - |
| 無菌性髄膜炎 | 全県 | 報告数 | - | 1 | - | 1 | - | - |
| | | 定点当たり | - | 0.10 | - | 0.09 | - | - |
| | 県域 | 報告数 | - | - | - | 1 | - | - |
| | | 定点当たり | - | - | - | 0.25 | - | - |
| マイコプラズマ肺炎 | 全県 | 報告数 | - | 2 | - | - | - | 1 |
| | | 定点当たり | - | 0.20 | - | - | - | 0.10 |
| | 県域 | 報告数 | - | 1 | - | - | - | 1 |
| | | 定点当たり | - | 0.25 | - | - | - | 0.25 |
| クラミジア肺炎 (オウム病を除く) | 全県 | 報告数 | - | - | - | - | - | 1 |
| | | 定点当たり | - | - | - | - | - | 0.10 |
| | 県域 | 報告数 | - | - | - | - | - | 1 |
| | | 定点当たり | - | - | - | - | - | 0.25 |
| 感染性胃腸炎 (ロタウイルス) | 全県 | 報告数 | 6 | 9 | 5 | 8 | 3 | 7 |
| | | 定点当たり | 0.55 | 0.90 | 0.63 | 0.73 | 0.33 | 0.70 |
| | 県域 | 報告数 | - | 2 | 4 | 1 | 1 | 3 |
| | | 定点当たり | - | 0.50 | 1.00 | 0.25 | 0.25 | 0.75 |